

LOCALIZAÇÃO DA ÁREA									
Rodovia	BR-101 ES/BA	CÓDIGO	KM	Coordenadas	Norte	Este	Trecho	PISTA	DATA
		101-DF-01	939+500	UTM	8004727	408208	H - BA	-	-

FICHA DE ANÁLISE DE PASSIVOS AMBIENTAIS - DRENAGEM FLUVIAL

CARACTERIZAÇÃO					RELEVÂNCIA DO PASSIVO AMBIENTAL									
TIPO		CAUSAS		CONSEQUÊNCIAS		Área de Interferência		Grau de Risco		Agravante		Atenuante		
EROSÃO	-	Processos erosivos		-	Solo Exposto	-	Assoreamento							
				-	Drenagem Inexistente	-	Impacto lindeiro							
				-	Drenagem Inadequada	-	Estrutura estradal							
RECURSOS HÍDRICOS	X	Drenagem fluvial		X	Obstrução total/parcial de bueiro/galeria	X	Inundação das faixas de rolamento	Rodovia	-	Não Oferece	-	Proximidade a área de captação	-	Presença de cobertura vegetal
					Bueiro/galeria afogado	X	Inundação de áreas de terceiros		-	Poderá oferecer	-	Ocorrência de processo em solo arenoso	-	Não há concentração de água
					Estruturas de drenagem danificadas			X	Oferece	-	Proximidade a Unidade de Conservação	-	Sem atenuantes	
					Assoreamento do curso			-	Não se aplica	X	Não se aplica	X	Não se aplica	
					Erosão associada a obras de drenagem			-						
GEODINÂMICOS	-	Trincas de tração		-	Declividade acentuada	-	Assoreamento							
	-	Abatimento em degrau		-	N.A insurgente	-	Assoreamento							
	-	Cicatriz de escorregamento		-	Evolução de processo erosivo	-	galeria							
	-	Embarrigamento		-	Residuais Antrópicos	-	Estrutura estradal							
ÁREAS CONTAMINADAS	-	Disposição Inadequada de resíduos	-	Inerte	-	Possibilidade de Vazamento	-	Potencialidade de Contaminação do Solo						
			-	Não Inerte										
	-	Atividade Potencialmente Contaminadora		-	Possibilidade de Infiltração	-	Potencialidade de Contaminação da Água Subterrânea							
			-	Possibilidade de Dispersão de Contaminantes no Local	-	Potencialidade de Contaminação da Água Superficial								

INDICAÇÕES DE RECUPERAÇÃO

Desobstrução do bueiro ou galeria / Remoção do entulho										X
Substituição/reparo do dispositivo de drenagem										
Recomposição do aterro e/ou revestimento da área exposta com gramíneas										

LOCALIZAÇÃO DA ÁREA															
Rodovia	BR-101 ES/BA	CÓDIGO	KM	Coordenadas	Norte	Este	Trecho	PISTA	DATA						
		101-DF-02	942+600	UTM	8002000	406792	H - BA	-	-						
FICHA DE ANÁLISE DE PASSIVOS AMBIENTAIS - DRENAGEM FLUVIAL															
CARACTERIZAÇÃO					RELEVÂNCIA DO PASSIVO AMBIENTAL										
TIPO		CAUSAS		CONSEQUÊNCIAS		Área de Interferência		Grau de Risco		Agravante		Atenuante			
EROSÃO	-	Processos erosivos		-	Solo Exposto	-	Assoreamento	Rodovia	-	Não Oferece	-	Proximidade a área de captação	-	Presença de cobertura vegetal	
				-	Drenagem Inexistente	-	Impacto lindeiro								
RECURSOS HÍDRICOS	X	Drenagem Fluvial		X	Obstrução total/parcial de bueiro/galeria	-	Inundação das faixas de rolamento	X	Lindeira	X	Poderá oferecer	-	Ocorrência de processo em solo arenoso	-	Não há concentração de água
					Bueiro/galeria afogado	X	Inundação de áreas de terceiros								
					Estruturas de drenagem danificadas										
					Assoreamento do curso d'água		Alteração da qualidade da água								
					Erosão associada a obras de drenagem										
GEODINÂMICOS	Trincas de tração		-	Declividade acentuada	-	Assoreamento									
	Abatimento em degrau		-	N.A insurgente	-										
	Cicatriz de escorregamento		-	Evolução de processo erosivo	-	Impacto lindeiro									
	Embarrigamento		-	Residuais Antrópicos	-	Estrutura estradal									
ÁREAS CONTAMINADAS	-	Disposição Inadequada de resíduos	-	Inerte	-	Possibilidade de Vazamento	-	Potencialidade de Contaminação do Solo							
			-	Não Inerte											
	-	Atividade Potencialmente Contaminadora		-	Possibilidade de Infiltração	-	Potencialidade de Contaminação da Água Subterrânea								
			-	Possibilidade de Dispersão de Contaminantes no Local	-	Potencialidade de Contaminação da Água Superficial									
INDICAÇÕES DE RECUPERAÇÃO															
Desobstrução do bueiro ou galeria/ Remoção do entulho										X					
Substituição/reparo do dispositivo de drenagem															
Recomposição do aterro e/ou revestimento da área exposta com gramíneas															



LOCALIZAÇÃO DA ÁREA									
Rodovia	BR-101 ES/BA	CÓDIGO	KM	Coordenadas	Norte	Este	Trecho	PISTA	DATA
		101-DF-03	946+900	UTM	7998314	405727	H - BA	-	-

FICHA DE ANÁLISE DE PASSIVOS AMBIENTAIS - DRENAGEM FLUVIAL

CARACTERIZAÇÃO				RELEVÂNCIA DO PASSIVO AMBIENTAL											
TIPO		CAUSAS		CONSEQUÊNCIAS		Área de Interferência		Grau de Risco		Agravante		Atenuante			
EROSÃO	-	Processos erosivos		-	Solo Exposto	-	Assoreamento	Rodovia	-	Não Oferece	-	Proximidade a área de captação	-	Presença de cobertura vegetal	
				-	Drenagem Inexistente	-	Impacto lindeiro								
				-	Drenagem Inadequada	-	Estrutura estradal								
RECURSOS HÍDRICOS	X	Drenagem Fluvial		X	Obstrução total/parcial de bueiro/galeria	X	Inundação das faixas de rolamento	X	Lindeira	-	Poderá oferecer	-	Ocorrência de processo em solo arenoso	-	Não há concentração de água
					Bueiro/galeria afogado	X	Inundação de áreas de terceiros			X	Oferece	-	Proximidade a Unidade de Conservação	-	Sem atenuantes
					Estruturas de drenagem danificadas					-	Não se aplica	X	Não se aplica	X	Não se aplica
				X	Assoreamento do curso d'água	-	Alteração da qualidade da água								
GEODINÂMICOS	-	Trincas de tração		-	Declividade acentuada	-	Assoreamento								
	-	Abatimento em degrau		-	N.A insurgente	-	Assoreamento								
	-	Cicatriz de escorregamento		-	Evolução de processo erosivo	-	Impacto lindeiro								
	-	Embarrigamento		-	Residuais Antrópicos	-	Estrutura estradal								
ÁREAS CONTAMINADAS	-	Disposição Inadequada de resíduos	-	Inerte	-	Possibilidade de Vazamento	-	Potencialidade de Contaminação do Solo							
			-	Não Inerte											
	-	Atividade Potencialmente Contaminadora		-	Possibilidade de Infiltração	-	Potencialidade de Contaminação da Água Subterrânea								
			-	Possibilidade de Dispersão de Contaminantes no Local	-	Potencialidade de Contaminação da Água Superficial									

INDICAÇÕES DE RECUPERAÇÃO

Desobstrução do bueiro ou galeria / Remoção do entulho

X

Substituição/reparo do dispositivo de drenagem

Recomposição do aterro e/ou revestimento da área exposta com gramíneas

LOCALIZAÇÃO DA ÁREA									
Rodovia	BR-101 ES/BA	CÓDIGO	KM	Coordenadas	Norte	Este	Trecho	PISTA	DATA
		101-DF-04	948+950	UTM	7997083	406259	H - BA	-	-

FICHA DE ANÁLISE DE PASSIVOS AMBIENTAIS - DRENAGEM FLUVIAL



CARACTERIZAÇÃO				RELEVÂNCIA DO PASSIVO AMBIENTAL										
TIPO		CAUSAS		CONSEQUÊNCIAS		Área de Interferência		Grau de Risco		Agravante		Atenuante		
EROSÃO	-	Processos erosivos	-	Solo Exposto	-	Assoreamento	Rodovia	X	Não Oferece	-	Proximidade a área de captação	-	Presença de cobertura vegetal	
			-	Drenagem Inexistente	-	Impacto lindeiro		-	Poderá oferecer	-	Ocorrência de processo em solo arenoso	-	Não há concentração de água	
			-	Drenagem Inadequada	-	Estrutura estradal		-	Oferece	-	Proximidade a Unidade de Conservação	-	Sem atenuantes	
RECURSOS HÍDRICOS	X	Drenagem Fluvial	-	Obstrução total/parcial de bueiro/galeria	-	Inundação das faixas de rolamento	X	Lindeira	-	Não se aplica	X	Não se aplica	X	Não se aplica
			-	Bueiro/galeria afogado	X	Inundação de áreas de terceiros			-	Oferece	-	Proximidade a Unidade de Conservação	-	Sem atenuantes
			-	Estruturas de drenagem danificadas	-	Alteração da qualidade da água			-	Não se aplica	X	Não se aplica	X	Não se aplica
			X	Erosão associada a obras de drenagem	-	Alteração da qualidade da água			-	Não se aplica	X	Não se aplica	X	Não se aplica
GEODINÂMICOS	-		Trincas de tração	-	Declividade acentuada	-	Assoreamento							
	-		Abatimento em degrau	-	N.A insurgente	-	Assoreamento							
	-		Cicatriz de escorregamento	-	Evolução de processo erosivo	-	Impacto lindeiro							
	-		Embarrigamento	-	Residuais Antrópicos	-	Estrutura estradal							
ÁREAS CONTAMINADAS	-	Disposição Inadequada de resíduos	-	Inerte	-	Possibilidade de Vazamento	-	Potencialidade de Contaminação do Solo						
			-	Não Inerte										
	-	Atividade Potencialmente Contaminadora	-	Possibilidade de Infiltração	-	Potencialidade de Contaminação da Água Subterrânea								
-			Possibilidade de Dispersão de Contaminantes no Local	-	Potencialidade de Contaminação da Água Superficial									

INDICAÇÕES DE RECUPERAÇÃO

Desobstrução do bueiro ou galeria / Remoção do entulho										-
Substituição/reparo do dispositivo de drenagem										
Recomposição do aterro e/ou revestimento da área exposta com gramíneas										X

LOCALIZAÇÃO DA ÁREA									
Rodovia	BR-101 ES/BA	CÓDIGO	KM	Coordenadas	Norte	Este	Trecho	PISTA	DATA
		101-DF-05	950+850	UTM	7995354	405482	H - BA	-	-

FICHA DE ANÁLISE DE PASSIVOS AMBIENTAIS - DRENAGEM FLUVIAL

CARACTERIZAÇÃO				RELEVÂNCIA DO PASSIVO AMBIENTAL																
TIPO		CAUSAS		CONSEQUÊNCIAS		Área de Interferência		Grau de Risco		Agravante		Atenuante								
EROSÃO	-	Processos erosivos		-	Solo Exposto	-	Assoreamento		Rodovia		-	Não Oferece		-	Proximidade a área de captação		-	Presença de cobertura vegetal		
				-	Drenagem Inexistente	-	Impacto lindeiro				X	Poderá oferecer		-	Ocorrência de processo em solo arenoso		-	Não há concentração de água		
RECURSOS HÍDRICOS	X	Drenagem Fluvial		X	Obstrução total/parcial de bueiro/galeria	X	Inundação das faixas de rolamento		X	Lindeira		-	Oferece		-	Proximidade a Unidade de Conservação		-	Sem atenuantes	
					Bueiro/galeria afogado	X	Inundação de áreas de terceiros					-	Não se aplica		X	Não se aplica		X	Não se aplica	
					Estruturas de drenagem danificadas															
					Assoreamento do curso d'água	-	Alteração da qualidade da água													
					Erosão associada a obras de drenagem															
GEODINÂMICOS	-	Trincas de tração		-	Declividade acentuada	-	Assoreamento													
	-	Abatimento em degrau		-	N.A insurgente	-														
	-	Cicatriz de escorregamento		-	Evolução de processo erosivo	-	Impacto lindeiro													
	-	Embarrigamento		-	Drenagem Inadequada	-	Estrutura estradal													
ÁREAS CONTAMINADAS	-	Disposição Inadequada de resíduos	-	Inerte	-	Possibilidade de Vazamento		-	Potencialidade de Contaminação do Solo											
			-	Não Inerte																
	-	Atividade Potencialmente Contaminadora		-	Possibilidade de Infiltração	-	Potencialidade de Contaminação da Água Subterrânea													
			-	Possibilidade de Dispersão de Contaminantes no Local	-	Potencialidade de Contaminação da Água Superficial														

INDICAÇÕES DE RECUPERAÇÃO

Desobstrução do bueiro ou galeria / Remoção do entulho										X
Substituição/reparo do dispositivo de drenagem										
Recomposição do aterro e/ou revestimento da área exposta com gramíneas										

LOCALIZAÇÃO DA ÁREA									
Rodovia	BR-101 ES/BA	CÓDIGO	KM	Coordenadas	Norte	Este	Trecho	PISTA	DATA
		101-DF-06	954+370	UTM	7992413	403696	H-BA	-	-

FICHA DE ANÁLISE DE PASSIVOS AMBIENTAIS - DRENAGEM FLUVIAL

CARACTERIZAÇÃO					RELEVÂNCIA DO PASSIVO AMBIENTAL												
TIPO		CAUSAS		CONSEQUÊNCIAS		Área de Interferência		Grau de Risco		Agravante		Atenuante					
EROSÃO	-	Processos erosivos		-	Solo Exposto	-	Assoreamento	Rodovia		-	Não Oferece	-	Proximidade a área de captação	-	Presença de cobertura vegetal		
				-	Drenagem Inexistente	-	Impacto lindeiro			-	Poderá oferecer	-	Ocorrência de processo em solo arenoso	-	Não há concentração de água		
				-	Drenagem Inadequada	-	Estrutura estradal										
RECURSOS HÍDRICOS	X	Drenagem Fluvial		X	Obstrução total/parcial de bueiro/galeria	X	Inundação das faixas de rolamento	X	Lindeira	X	Oferece	-	Proximidade a Unidade de Conservação	-	Sem atenuantes		
					Bueiro/galeria afogado	X	Inundação de áreas de terceiros			-	Não se aplica	X	Não se aplica	X	Não se aplica		
					Estruturas de drenagem danificadas												
					Assoreamento do curso												
					Erosão associada a obras de drenagem	-	Alteração da qualidade da água										
GEODINÂMICOS	-	Trincas de tração		-	Declividade acentuada	-	Assoreamento										
	-	Abatimento em degrau		-	N.A insurgente	-	Assoreamento										
	-	Cicatriz de escorregamento		-	Evolução de processo erosivo	-	Impacto lindeiro										
	-	Embarrigamento		-	Drenagem Inadequada	-	Estrutura estradal										
ÁREAS CONTAMINADAS	-	Disposição Inadequada de resíduos	-	Inerte	-	Possibilidade de Vazamento	-	Potencialidade de Contaminação do Solo									
	-		Não Inerte														
	-	Atividade Potencialmente Contaminadora		-	Possibilidade de Infiltração	-	Potencialidade de Contaminação da Água Subterrânea										
			-	Possibilidade de Dispersão de Contaminantes no Local	-	Potencialidade de Contaminação da Água Superficial											

INDICAÇÕES DE RECUPERAÇÃO

Desobstrução do bueiro / Remoção do entulho										X
Substituição/reparo do dispositivo de drenagem										
Recomposição do aterro e/ou revestimento da área exposta com gramíneas										

LOCALIZAÇÃO DA ÁREA									
Rodovia	BR-101 ES/BA	CÓDIGO	KM	Coordenadas	Norte	Este	Trecho	PISTA	DATA
		101-DF-07	003+650	UTM	7993231	401458	H-ES	-	-

FICHA DE ANÁLISE DE PASSIVOS AMBIENTAIS - DRENAGEM FLUVIAL

CARACTERIZAÇÃO					RELEVÂNCIA DO PASSIVO AMBIENTAL										
TIPO		CAUSAS		CONSEQUÊNCIAS		Área de Interferência		Grau de Risco		Agravante		Atenuante			
EROSÃO	-	Processos erosivos		-	Solo Exposto	-	Assoreamento	Rodovia		X	Não Oferece	-	Proximidade à área de captação	-	Presença de cobertura vegetal
				-	Drenagem Inexistente	-	Impacto lindeiro			-	Poderá oferecer	-	Ocorrência de processo em solo arenoso	-	Não há concentração de água
				-	Drenagem Inadequada	-	Estrutura estradal								
RECURSOS HÍDRICOS	X	Drenagem Fluvial		X	Obstrução total/parcial de bueiro/galeria	-	Inundação das faixas de rolamento	X	Lindeira	-	Oferece	-	Proximidade a Unidade de Conservação	-	Sem atenuantes
					Bueiro/galeria afogado	X	Inundação de áreas de terceiros			-	Não se aplica	X	Não se aplica	X	Não se aplica
					Estruturas de drenagem danificadas										
					Assoreamento do curso	-	Alteração da qualidade da água								
					Erosão associada a obras de drenagem										
GEODINÂMICOS	-	Trincas de tração		-	Declividade acentuada	-	Assoreamento								
	-	Abatimento em degrau		-	N.A insurgente	-	Assoreamento								
	-	Cicatriz de escorregamento		-	Evolução de processo erosivo	-	Impacto lindeiro								
	-	Embarrigamento		-	Residuais Antrópicos	-	Estrutura estradal								
ÁREAS CONTAMINADAS	-	Disposição Inadequada de resíduos	-	Inerte	-	Possibilidade de Vazamento	-	Potencialidade de Contaminação do Solo							
			-	Não Inerte											
	-	Atividade Potencialmente Contaminadora		-	Possibilidade de Infiltração	-	Potencialidade de Contaminação da Água Subterrânea								
				-	Possibilidade de Dispersão de Contaminantes no Local	-	Potencialidade de Contaminação da Água Superficial								

INDICAÇÕES DE RECUPERAÇÃO

Desobstrução do bueiro / Remoção do entulho										X
Substituição/reparo do dispositivo de drenagem										
Recomposição do aterro e/ou revestimento da área exposta com gramíneas										X

LOCALIZAÇÃO DA ÁREA														
Rodovia	BR-101 ES/BA		CÓDIGO		KM	Coordenadas	Norte	Este	Trecho	PISTA	DATA			
			101-DF-08		006+400	UTM	7984942	400174	H-ES	-	-			
FICHA DE ANÁLISE DE PASSIVOS AMBIENTAIS - DRENAGEM FLUVIAL														
CARACTERIZAÇÃO						RELEVÂNCIA DO PASSIVO AMBIENTAL								
TIPO		CAUSAS		CONSEQUÊNCIAS		Área de Interferência		Grau de Risco		Agravante		Atenuante		
EROSÃO	-	Processos erosivos		-	Solo Exposto	-	Assoreamento							
				-	Drenagem Inexistente	-	Impacto lindeiro							
				-	Drenagem Inadequada	-	Estrutura estradal							
RECURSOS HÍDRICOS	X	Drenagem Fluvial		X	Obstrução total/parcial de bueiro/galeria	-	Inundação das faixas de rolamento	Rodovia	-	Não Oferece	-	Proximidade a área de captação	-	Presença de cobertura vegetal
					Bueiro/galeria afogado	X	Inundação de áreas de terceiros		X	Poderá oferecer	-	Ocorrência de processo em solo arenoso	-	Não há concentração de água
					Estruturas de drenagem danificadas			-	Oferece	-	Proximidade a Unidade de Conservação	-	Sem atenuantes	
				X	Assoreamento do curso	-	Alteração da qualidade da água	Lindeira	-	X	X	Não se aplica	X	Não se aplica
					Erosão associada a obras de drenagem									
GEODINÂMICOS	-	Trincas de tração		-	Declividade acentuada	-	Assoreamento							
	-	Abatimento em degrau		-	N.A insurgente	-	Assoreamento							
	-	Cicatriz de escorregamento		-	Evolução de processo erosivo	-	Impacto lindeiro							
	-	Embarrigamento		-	Residuais Antrópicos	-	Estrutura estradal							
ÁREAS CONTAMINADAS	-	Disposição Inadequada de resíduos	-	Inerte	-	Possibilidade de Vazamento	-	Potencialidade de Contaminação do Solo						
			-	Não Inerte										
	-	Atividade Potencialmente Contaminadora		-	Possibilidade de Infiltração	-	Potencialidade de Contaminação da Água Subterrânea							
			-	Possibilidade de Dispersão de Contaminantes no Local	-	Potencialidade de Contaminação da Água Superficial								
INDICAÇÕES DE RECUPERAÇÃO														
Desobstrução do bueiro / Remoção do entulho										X				
Substituição/reparo do dispositivo de drenagem														
Recomposição do aterro e/ou revestimento da área exposta com gramíneas														



LOCALIZAÇÃO DA ÁREA									
Rodovia	BR-101 ES/BA	CÓDIGO	KM	Coordenadas	Norte	Este	Trecho	PISTA	DATA
		101-DF-09	008+400	UTM	7983847	399184	H-ES	-	-

FICHA DE ANÁLISE DE PASSIVOS AMBIENTAIS - DRENAGEM FLUVIAL

CARACTERIZAÇÃO					RELEVÂNCIA DO PASSIVO AMBIENTAL											
TIPO		CAUSAS		CONSEQUÊNCIAS		Área de Interferência		Grau de Risco		Agravante		Atenuante				
EROSÃO	-	Processos erosivos		-	Solo Exposto	-	Assoreamento	X	Rodovia	X	Não Oferece	-	Proximidade a área de captação	-	Presença de cobertura vegetal	
				-	Drenagem Inexistente	-	Impacto lindeiro									
				-	Drenagem Inadequada	-	Estrutura estradal									
RECURSOS HÍDRICOS	X	Drenagem Fluvial		X	Obstrução total/parcial de bueiro/galeria	X	Inundação das faixas de rolamento			-	Poderá oferecer	-	Ocorrência de processo em solo arenoso	-	Não há concentração de água	
					Bueiro/galeria afogado	X	Inundação de áreas de terceiros			-	Oferece	-	Proximidade a Unidade de Conservação	-	Sem atenuantes	
					Estruturas de drenagem danificadas					-	Não se aplica	X	Não se aplica	X	Não se aplica	
					Assoreamento do curso											
			Erosão associada a obras de drenagem		Alteração da qualidade da água											
GEODINAMICOS	-	Trincas de tração		-	Declividade acentuada	-	Assoreamento									
	-	Abatimento em degrau		-	N.A insurgente	-	Impacto lindeiro									
	-	Cicatriz de escorregamento		-	Evolução de processo erosivo	-	Estrutura estradal									
	-	Embarrigamento		-	Residuais Antrópicos	-	Drenagem Inadequada									
ÁREAS CONTAMINADAS	-	Disposição Inadequada de resíduos	-	Inerte	-	Possibilidade de Vazamento	-	Potencialidade de Contaminação do Solo								
			-	Não Inerte												
	-	Atividade Potencialmente Contaminadora		-	Possibilidade de Infiltração	-	Potencialidade de Contaminação da Água Subterrânea									
				-	Possibilidade de Dispersão de Contaminantes no Local	-	Potencialidade de Contaminação da Água Superficial									



INDICAÇÕES DE RECUPERAÇÃO

Desobstrução do bueiro / Remoção do entulho													X
Substituição/reparo do dispositivo de drenagem													
Recomposição do aterro e/ou revestimento da área exposta com gramíneas													

LOCALIZAÇÃO DA ÁREA									
Rodovia	BR-101 ES/BA	CÓDIGO	KM	Coordenadas	Norte	Este	Trecho	PISTA	DATA
		101-DF-10	022+350	UTM	7971212	398708	H-ES	-	-

FICHA DE ANÁLISE DE PASSIVOS AMBIENTAIS - DRENAGEM FLUVIAL

CARACTERIZAÇÃO				RELEVÂNCIA DO PASSIVO AMBIENTAL												
TIPO		CAUSAS		CONSEQUÊNCIAS		Área de Interferência		Grau de Risco		Agravante		Atenuante				
EROSÃO	-	Processos erosivos		-	Solo Exposto	-	Assoreamento	Rodovia	-	Não Oferece	-	Proximidade a área de captação	-	Presença de cobertura vegetal		
				-	Drenagem Inexistente	-	Impacto lindeiro		-	Poderá oferecer	-	Ocorrência de processo em solo arenoso	-	Não há concentração de água		
				-	Drenagem Inadequada	-	Estrutura estradal		-	Oferece	-	Proximidade a Unidade de Conservação	-	Sem atenuantes		
RECURSOS HIDRICOS	X	Drenagem Fluvial		X	Obstrução total/parcial de bueiro/galeria	-	Inundação das faixas de rolamento	X	Lindeira	-	Não se aplica	X	Não se aplica	X	Não se aplica	
				X	Bueiro/galeria afogado	X	Inundação de áreas de terceiros			-	Oferece	-	Proximidade a Unidade de Conservação	-	Sem atenuantes	
					Estruturas de drenagem danificadas											
					Assoreamento do curso	-	Alteração da qualidade da água									
			Erosão associada a obras de drenagem													
GEODINAMICOS	-		Trincas de tração	-	Declividade acentuada	-	Assoreamento									
	-		Abatimento em degrau	-	N.A insurgente	-	Assoreamento									
	-		Cicatriz de escorregamento	-	Evolução de processo erosivo	-	Impacto lindeiro									
	-		Embarrigamento	-	Residuais Antrópicos	-	Estrutura estradal									
ÁREAS CONTAMINADAS	-	Disposição Inadequada de resíduos	-	Inerte	-	Possibilidade de Vazamento	-	Potencialidade de Contaminação do Solo								
			-	Não Inerte												
	-	Atividade Potencialmente Contaminadora	-	Possibilidade de Infiltração	-	Potencialidade de Contaminação da Água Subterrânea										
				-	Possibilidade de Dispersão de Contaminantes no Local	-	Potencialidade de Contaminação da Água Superficial									

INDICAÇÕES DE RECUPERAÇÃO

Desobstrução do bueiro ou galeria / Remoção do entulho												X
Substituição/reparo do dispositivo de drenagem												X
Recomposição do aterro e/ou revestimento da área exposta com gramíneas												

LOCALIZAÇÃO DA ÁREA									
Rodovia	BR-101 ES/BA	CÓDIGO	KM	Coordenadas	Norte	Este	Trecho	PISTA	DATA
		101-DF-11	023+500	UTM	7970071	399133	H-ES	-	-

FICHA DE ANÁLISE DE PASSIVOS AMBIENTAIS - DRENAGEM FLUVIAL

CARACTERIZAÇÃO				RELEVÂNCIA DO PASSIVO AMBIENTAL											
TIPO		CAUSAS		CONSEQUÊNCIAS		Área de Interferência		Grau de Risco		Agravante		Atenuante			
EROSÃO	-	Processos erosivos		-	Solo Exposto	-	Assoreamento	Rodovia	-	Não Oferece	-	Proximidade a área de captação	-	Presença de cobertura vegetal	
				-	Drenagem Inexistente	-	Impacto lindeiro		X	Poderá oferecer	-	Ocorrência de processo em solo arenoso	-	Não há concentração de água	
				-	Drenagem Inadequada	-	Estrutura estradal		X	Lindeira	-	Oferece	-	Proximidade a Unidade de Conservação	-
X	Obstrução total/parcial de bueiro/galeria	-	Inundação das faixas de rolamento	-	Não se aplica	X	Não se aplica	X			Não se aplica				
	Bueiro/galeria afogado	X	Inundação de áreas de terceiros												
RECURSOS HÍDRICOS	X	Drenagem Fluvial			Estruturas de drenagem danificadas										
					Assoreamento do curso		Alteração da qualidade da água								
				X	Erosão associada a obras de drenagem	-									
GEODINÂMICOS	-		Trincas de tração	-	Declividade acentuada	-	Assoreamento								
	-		Abatimento em degrau	-	N.A insurgente	-									
	-		Cicatriz de escorregamento	-	Evolução de processo erosivo	-	Impacto lindeiro								
	-		Embarrigamento	-	Residuais Antrópicos	-	Estrutura estradal								
ÁREAS CONTAMINADAS	-	Disposição Inadequada de resíduos	-	Inerte	-	Possibilidade de Vazamento	-	Potencialidade de Contaminação do Solo							
			-	Não Inerte											
	-	Atividade Potencialmente Contaminadora		-	Possibilidade de Infiltração	-	Potencialidade de Contaminação da Água Subterrânea								
			-	Possibilidade de Dispersão de Contaminantes no Local	-	Potencialidade de Contaminação da Água Superficial									



INDICAÇÕES DE RECUPERAÇÃO

Desobstrução do bueiro ou galeria / Remoção do entulho												X
Substituição/reparo do dispositivo de drenagem												
Recomposição do aterro e/ou revestimento da área exposta com gramíneas												X

LOCALIZAÇÃO DA ÁREA											
Rodovia	BR-101 ES/BA	CÓDIGO		KM	Coordenadas	Norte	Este	Trecho	PISTA	DATA	
		101-DF-12		025+280	UTM	7968479	399679	H-ES	-	-	
FICHA DE ANÁLISE DE PASSIVOS AMBIENTAIS - DRENAGEM FLUVIAL											
CARACTERIZAÇÃO						RELEVÂNCIA DO PASSIVO AMBIENTAL					
TIPO			CAUSAS		CONSEQUÊNCIAS		Área de Interferência				
EROSÃO	-	Processos erosivos		-	Solo Exposto	-	Assoreamento		Área de Interferência		
				-	Drenagem Inexistente	-	Impacto lindeiro		Grau de Risco		
				-	Drenagem Inadequada	-	Estrutura estradal		Agravante		
RECURSOS HÍDRICOS	X	Drenagem Fluvial		X	Obstrução total/parcial de bueiro/galeria	-	Inundação das faixas de rolamento		Rodovia		
					Bueiro/galeria afogado	X	Inundação de áreas de terceiros		-	Não Oferece	
					Estruturas de drenagem danificadas				-	Poderá oferecer	
					Assoreamento do curso				-	Proximidade a área de captação	
					Erosão associada a obras de drenagem				-	Ocorrência de processo em solo arenoso	
GEODINÂMICOS	-		Trincas de tração		-	Declividade acentuada		-		Assoreamento	
	-		Abatimento em degrau		-	N.A insurgente		-		Impacto lindeiro	
	-		Cicatriz de escorregamento		-	Evolução de processo erosivo		-		Estrutura estradal	
	-		Embarrigamento		-	Residuais Antrópicos		-		Estrutura estradal	
ÁREAS CONTAMINADAS	-		Disposição Inadequada de resíduos		-	Possibilidade de Vazamento		-		Potencialidade de Contaminação do Solo	
					-	Possibilidade de Infiltração		-		Potencialidade de Contaminação da Água Subterrânea	
			Atividade Potencialmente Contaminadora		-	Possibilidade de Dispersão de Contaminantes no Local		-		Potencialidade de Contaminação da Água Superficial	
INDICAÇÕES DE RECUPERAÇÃO											
Desobstrução do bueiro ou galeria / Remoção do entulho										X	
Substituição/reparo do dispositivo de drenagem											
Recomposição do aterro e/ou revestimento da área exposta com gramíneas											



LOCALIZAÇÃO DA ÁREA																
Rodovia	BR-101 ES/BA	CÓDIGO	KM	Coordenadas	Norte	Este	Trecho	PISTA	DATA							
		101-DF-13	026+020	UTM	7967784	399955	H-ES	-	-							
FICHA DE ANÁLISE DE PASSIVOS AMBIENTAIS - DRENAGEM FLUVIAL																
CARACTERIZAÇÃO					RELEVÂNCIA DO PASSIVO AMBIENTAL											
TIPO		CAUSAS		CONSEQUÊNCIAS		Área de Interferência		Grau de Risco		Agravante		Atenuante				
EROSÃO	-	Processos erosivos		-	Solo Exposto	-	Assoreamento	X	Rodovia	-	Não Oferece	-	Proximidade a área de captação	-	Presença de cobertura vegetal	
				-	Drenagem Inexistente	-	Impacto lindeiro			-	Poderá oferecer	-	Ocorrência de processo em solo arenoso	-	Não há concentração de água	
				-	Drenagem Inadequada	-	Estrutura estradal									
RECURSOS HÍDRICOS	X	Drenagem Fluvial		X	Obstrução total/parcial de bueiro/galeria	X	Inundação das faixas de rolamento	X	Lindeira	X	Oferece	-	Proximidade a Unidade de Conservação	-	Sem atenuantes	
					Bueiro/galeria afogado	X	Inundação de áreas de terceiros			-	Não se aplica	X	Não se aplica	X	Não se aplica	
					Estruturas de drenagem danificadas											
					Assoreamento do curso											
				X	Erosão associada a obras de drenagem	-	Alteração da qualidade da água									
GEODINÂMICOS	-	Trincas de tração		-	Declividade acentuada	-	Assoreamento									
	-	Abatimento em degrau		-	N.A insurgente	-	Assoreamento									
	-	Cicatriz de escorregamento		-	Evolução de processo erosivo	-	Impacto lindeiro									
	-	Embarrigamento		-	Residuais Antrópicos	-	Estrutura estradal									
ÁREAS CONTAMINADAS	-	Disposição Inadequada de resíduos	-	Inerte	-	Possibilidade de Vazamento	-	Potencialidade de Contaminação do Solo								
			-	Não Inerte												
	-	Atividade Potencialmente Contaminadora		-	Possibilidade de Infiltração	-	Potencialidade de Contaminação da Água Subterrânea									
			-	Possibilidade de Dispersão de Contaminantes no Local	-	Potencialidade de Contaminação da Água Superficial										
INDICAÇÕES DE RECUPERAÇÃO																
Desobstrução do bueiro ou galeria / Remoção do entulho										X						
Substituição/reparo do dispositivo de drenagem																
Recomposição do aterro e/ou revestimento da área exposta com gramíneas										X						





LOCALIZAÇÃO DA ÁREA														
Rodovia	BR-101 ES/BA	CÓDIGO	KM	Coordenadas	Norte	Este	Trecho	PISTA	DATA					
		101-DF-14	031+600	UTM	7962381	401286	H-ES	-	-					
FICHA DE ANÁLISE DE PASSIVOS AMBIENTAIS - DRENAGEM FLUVIAL														
CARACTERIZAÇÃO					RELEVÂNCIA DO PASSIVO AMBIENTAL									
TIPO		CAUSAS		CONSEQUÊNCIAS		Área de Interferência		Atenuante						
EROSÃO	-	Processos erosivos		-	Solo Exposto	-	Assoreamento							
				-	Drenagem Inexistente	-	Impacto lindeiro							
				-	Drenagem Inadequada	-	Estrutura estradal							
RECURSOS HÍDRICOS	X	Drenagem Fluvial	X	Obstrução total/parcial de bueiro/galeria	-	Inundação das faixas de rolamento	Rodovia	-	Não Oferece	-	Proximidade a área de captação	-	Presença de cobertura vegetal	
				Bueiro/galeria afogado	X	Inundação de áreas de terceiros				-	Poderá oferecer	-	Ocorrência de processo em solo arenoso	-
				Estruturas de drenagem danificadas			X	Lindeira	X	Oferece	-	Proximidade a Unidade de Conservação	-	Sem atenuantes
				Assoreamento do curso					-	Não se aplica	X	Não se aplica	X	Não se aplica
				Erosão associada a obras de drenagem					-	Alteração da qualidade da água				
			GEODINÂMICOS	-	Trincas de tração		-	Declividade acentuada	-	Assoreamento				
-	Abatimento em degrau			-	N.A insurgente	-	Assoreamento							
-	Cicatriz de escorregamento			-	Evolução de processo erosivo	-	Impacto lindeiro							
-	Embarrigamento			-	Drenagem Inadequada	-	Estrutura estradal							
ÁREAS CONTAMINADAS	-	Disposição Inadequada de resíduos	-	Inerte	-	Possibilidade de Vazamento	-	Potencialidade de Contaminação do Solo						
			-	Não Inerte										
	-	Atividade Potencialmente Contaminadora		-	Possibilidade de Infiltração	-	Potencialidade de Contaminação da Água Subterrânea							
			-	Possibilidade de Dispersão de Contaminantes no Local	-	Potencialidade de Contaminação da Água Superficial								
INDICAÇÕES DE RECUPERAÇÃO														
Desobstrução do bueiro ou galeria / Remoção do entulho									X					
Substituição/reparo do dispositivo de drenagem														
Recomposição do aterro e/ou revestimento da área exposta com gramíneas														



LOCALIZAÇÃO DA ÁREA															
Rodovia	BR-101 ES/BA		CÓDIGO		KM	Coordenadas	Norte	Este	Trecho	PISTA	DATA				
			101-DF-15		036+800	UTM	7957118	402194	H-ES	-	-				
FICHA DE ANÁLISE DE PASSIVOS AMBIENTAIS - DRENAGEM FLUVIAL															
CARACTERIZAÇÃO						RELEVÂNCIA DO PASSIVO AMBIENTAL									
TIPO			CAUSAS		CONSEQUÊNCIAS		Área de Interferência								
EROSÃO	-	Processos erosivos	-	Solo Exposto	-	Assoreamento	X	Rodovia	-	Não Oferece	-	Proximidade a área de captação	-	Presença de cobertura vegetal	
			-	Drenagem Inexistente	-	Impacto lindeiro			-	Poderá oferecer	-	Ocorrência de processo em solo arenoso	-	Não há concentração de água	
RECURSOS HÍDRICOS	X	Drenagem Fluvial	X	Obstrução total/parcial de bueiro/galeria	X	Inundação das faixas de rolamento	X	Lindeira	X	Oferece	-	Proximidade a Unidade de Conservação	-	Sem atenuantes	
			X	Bueiro/galeria afogado	X	Inundação de áreas de terceiros			-	Não se aplica	X	Não se aplica	X	Não se aplica	
				Estruturas de drenagem danificadas											
				Assoreamento do curso		Alteração da qualidade da água									
				Erosão associada a obras de drenagem											
GEODINAMICOS	-	Trincas de tração	-	Declividade acentuada	-	Assoreamento									
	-	Abatimento em degrau	-	N.A insurgente	-	Impacto lindeiro									
	-	Cicatriz de escorregamento	-	Evolução de processo erosivo	-	Estrutura estradal									
	-	Embarrigamento	-	Residuais Antrópicos	-	Drenagem Inadequada									
ÁREAS CONTAMINADAS	-	Disposição Inadequada de resíduos	-	Inerte	-	Possibilidade de Vazamento	-	Potencialidade de Contaminação do Solo							
			-	Não Inerte											
	-	Atividade Potencialmente Contaminadora	-	Possibilidade de Infiltração	-	Potencialidade de Contaminação da Água Subterrânea									
			-	Possibilidade de Dispersão de Contaminantes no Local	-	Potencialidade de Contaminação da Água Superficial									
INDICAÇÕES DE RECUPERAÇÃO															
Desobstrução do bueiro ou galeria / Remoção do entulho											X				
Substituição/reparo do dispositivo de drenagem											X				
Recomposição do aterro e/ou revestimento da área exposta com gramíneas															



LOCALIZAÇÃO DA ÁREA																
Rodovia	BR-101 ES/BA	CÓDIGO	KM	Coordenadas	Norte	Este	Trecho	PISTA	DATA							
		101-DF-16	038+750	UTM	7955167	402776	H-ES	-	-							
FICHA DE ANÁLISE DE PASSIVOS AMBIENTAIS - DRENAGEM FLUVIAL																
CARACTERIZAÇÃO					RELEVÂNCIA DO PASSIVO AMBIENTAL											
TIPO		CAUSAS		CONSEQUÊNCIAS		Área de Interferência		Grau de Risco		Agravante		Atenuante				
EROSÃO	-	Processos erosivos		-	Solo Exposto	-	Assoreamento	Rodovia		-	Não Oferece	-	Proximidade a área de captação	-	Presença de cobertura vegetal	
				-	Drenagem Inexistente	-	Impacto lindeiro			-	Poderá oferecer	-	Ocorrência de processo em solo arenoso	-	Não há concentração de água	
				-	Drenagem Inadequada	-	Estrutura estradal									
RECURSOS HÍDRICOS	X	Drenagem Fluvial		-	Obstrução total/parcial de bueiro/galeria	-	Inundação das faixas de rolamento	X	Lindeira	X	Oferece	-	Proximidade a Unidade de Conservação	-	Sem atenuantes	
					Bueiro/galeria afogado	X	Inundação de áreas de terceiros									
					Estruturas de drenagem danificadas											
				X	Assoreamento do curso	X	Alteração da qualidade da água									
					Erosão associada a obras de drenagem											
GEODINÂMICOS	-	Trincas de tração		-	Declividade acentuada	-	Assoreamento									
	-	Abatimento em degrau		-	N.A insurgente	-	Assoreamento									
	-	Cicatriz de escorregamento		-	Evolução de processo erosivo	-	Impacto lindeiro									
	-	Embarrigamento		-	Drenagem Inadequada	-	Estrutura estradal									
ÁREAS CONTAMINADAS	-	Disposição Inadequada de resíduos	-	Inerte	-	Possibilidade de Vazamento	-	Potencialidade de Contaminação do Solo								
			-	Não Inerte												
	-	Atividade Potencialmente Contaminadora		-	Possibilidade de Infiltração	-	Potencialidade de Contaminação da Água Subterrânea									
			-	Possibilidade de Dispersão de Contaminantes no Local	-	Potencialidade de Contaminação da Água Superficial										
INDICAÇÕES DE RECUPERAÇÃO																
Desobstrução do bueiro ou galeria / Remoção do entulho											X					
Substituição/reparo do dispositivo de drenagem																
Recomposição do aterro e/ou revestimento da área exposta com gramíneas																

LOCALIZAÇÃO DA ÁREA															
Rodovia	BR-101 ES/BA	CÓDIGO		KM	Coordenadas	Norte	Este	Trecho	PISTA	DATA					
		101-DF-17		040+500	UTM	7953469	403249	H-ES	-	-					
FICHA DE ANÁLISE DE PASSIVOS AMBIENTAIS - DRENAGEM FLUVIAL															
CARACTERIZAÇÃO					RELEVÂNCIA DO PASSIVO AMBIENTAL										
TIPO		CAUSAS		CONSEQUÊNCIAS		Área de Interferência		Grau de Risco		Agravante		Atenuante			
EROSÃO	-	Processos erosivos		-	Solo Exposto	-	Assoreamento	X	Rodovia	-	Não Oferece	-	Proximidade a área de captação	-	Presença de cobertura vegetal
				-	Drenagem Inexistente	-	Impacto lindeiro			-	Poderá oferecer	-	Ocorrência de processo em solo arenoso	-	Não há concentração de água
				-	Drenagem Inadequada	-	Estrutura estradal								
RECURSOS HÍDRICOS	X	Drenagem Fluvial		X	Obstrução total/parcial de bueiro/galeria	X	Inundação das faixas de rolamento	X	Lindeira						
					Bueiro/galeria afogado	X	Inundação de áreas de terceiros			X	Oferece	-	Proximidade a Unidade de Conservação	-	Sem atenuantes
					Estruturas de drenagem danificadas					-	Não se aplica	X	Não se aplica	X	Não se aplica
				X	Assoreamento do curso		Alteração da qualidade da água								
					Erosão associada a obras de drenagem										
GEODINÂMICOS	-	Trincas de tração		-	Declividade acentuada										
	-	Abatimento em degrau		-	N.A insurgente	-	Assoreamento								
	-	Cicatriz de escorregamento		-	Evolução de processo erosivo	-	Impacto lindeiro								
	-	Embarrigamento		-	Residuais Antrópicos	-	Estrutura estradal								
ÁREAS CONTAMINADAS	X	Disposição Inadequada de resíduos	-	Inerte	-	Possibilidade de Vazamento	-	Potencialidade de Contaminação do Solo							
			-	Não Inerte											
	-	Atividade Potencialmente Contaminadora		-	Possibilidade de Infiltração	-	Potencialidade de Contaminação da Água Subterrânea								
			-	Possibilidade de Dispersão de Contaminantes no Local	-	Potencialidade de Contaminação da Água Superficial									
INDICAÇÕES DE RECUPERAÇÃO															
Desobstrução do bueiro ou galeria / Remoção do entulho										X					
Substituição/reparo do dispositivo de drenagem															
Recomposição do aterro e/ou revestimento da área exposta com gramíneas															



LOCALIZAÇÃO DA ÁREA																
Rodovia	BR-101 ES/BA		CÓDIGO		KM	Coordenadas	Norte	Este	Trecho	PISTA	DATA					
			101-DF-18		057+400	UTM	7937005	408121	A	-	-					
FICHA DE ANÁLISE DE PASSIVOS AMBIENTAIS - DRENAGEM FLUVIAL																
CARACTERIZAÇÃO						RELEVÂNCIA DO PASSIVO AMBIENTAL										
TIPO			CAUSAS		CONSEQUÊNCIAS		Área de Interferência		Grau de Risco		Agravante		Atenuante			
EROSÃO	-	Processos erosivos		-	Solo Exposto	-	Assoreamento	X	Rodovia	-	Não Oferece	-	Proximidade a área de captação	-	Presença de cobertura vegetal	
				-	Drenagem Inexistente	-	Impacto lindeiro			-	Poderá oferecer	-	Ocorrência de processo em solo arenoso	-	Não há concentração de água	
				-	Drenagem Inadequada	-	Estrutura estradal									
RECURSOS HÍDRICOS	X	Drenagem Fluvial		X	Obstrução total/parcial de bueiro/galeria	X	Inundação das faixas de rolamento	X	Lindeira	X	Oferece	-	Proximidade a Unidade de Conservação	-	Sem atenuantes	
					Bueiro/galeria afogado	X	Inundação de áreas de terceiros			-	Não se aplica	X	Não se aplica	X	Não se aplica	
					Estruturas de drenagem danificadas											
					Assoreamento do curso		Alteração da qualidade da água									
					Erosão associada a obras de drenagem											
GEODINÂMICOS	-	Trincas de tração		-	Declividade acentuada	-	Assoreamento									
	-	Abatimento em degrau		-	N.A insurgente	-	Impacto lindeiro									
	-	Cicatriz de escorregamento		-	Evolução de processo erosivo	-	Impacto lindeiro									
	-	Embarrigamento		-	Residuais Antrópicos	-	Estrutura estradal									
ÁREAS CONTAMINADAS	-	Disposição Inadequada de resíduos	-	Inerte	-	Possibilidade de Vazamento	-	Potencialidade de Contaminação do Solo								
			-	Não Inerte												
	-	Atividade Potencialmente Contaminadora		-	Possibilidade de Infiltração	-	Potencialidade de Contaminação da Água Subterrânea									
			-	Possibilidade de Dispersão de Contaminantes no Local	-	Potencialidade de Contaminação da Água Superficial										
INDICAÇÕES DE RECUPERAÇÃO																
Desobstrução do bueiro ou galeria / Remoção do entulho											X					
Substituição/reparo do dispositivo de drenagem																
Recomposição do aterro e/ou revestimento da área exposta com gramíneas																



LOCALIZAÇÃO DA ÁREA																
Rodovia	BR-101 ES/BA	CÓDIGO	KM	Coordenadas	Norte	Este	Trecho	PISTA	DATA							
		101-DF-19	059+050	UTM	7935410	408559	A	-	-							
FICHA DE ANÁLISE DE PASSIVOS AMBIENTAIS - DRENAGEM FLUVIAL																
CARACTERIZAÇÃO					RELEVÂNCIA DO PASSIVO AMBIENTAL											
TIPO		CAUSAS		CONSEQUÊNCIAS		Área de Interferência		Grau de Risco		Agravante		Atenuante				
EROSÃO	-	Processos erosivos		-	Solo Exposto	-	Assoreamento	X	Rodovia	-	Não Oferece	-	Proximidade a área de captação	-	Presença de cobertura vegetal	
				-	Drenagem Inexistente	-	Impacto lindeiro			-	Poderá oferecer	-	Ocorrência de processo em solo arenoso	-	Não há concentração de água	
				-	Drenagem Inadequada	-	Estrutura estradal									
RECURSOS HÍDRICOS	X	Drenagem Fluvial		X	Obstrução total/parcial de bueiro/galeria	X	Inundação das faixas de rolamento	X	Lindeira	X	Oferece	-	Proximidade a Unidade de Conservação	-	Sem atenuantes	
					Bueiro/galeria afogado	X	Inundação de áreas de terceiros			-	Não se aplica	X	Não se aplica	X	Não se aplica	
					Estruturas de drenagem danificadas											
					Assoreamento do curso		Alteração da qualidade da água									
					Erosão associada a obras de drenagem											
GEODINÂMICOS	-		Trincas de tração	-	Declividade acentuada											
	-		Abatimento em degrau	-	N.A insurgente	-	Assoreamento									
	-		Cicatriz de escorregamento	-	Evolução de processo erosivo	-	Impacto lindeiro									
	-		Embarrigamento	-	Residuais Antrópicos	-	Estrutura estradal									
ÁREAS CONTAMINADAS	-	Disposição Inadequada de resíduos	-	Inerte	-	Possibilidade de Vazamento	-	Potencialidade de Contaminação do Solo								
			-	Não Inerte												
	-	Atividade Potencialmente Contaminadora		-	Possibilidade de Infiltração	-	Potencialidade de Contaminação da Água Subterrânea									
			-	Possibilidade de Dispersão de Contaminantes no Local	-	Potencialidade de Contaminação da Água Superficial										
INDICAÇÕES DE RECUPERAÇÃO																
Desobstrução do bueiro ou galeria / Remoção do entulho										X						
Substituição/reparo do dispositivo de drenagem																
Recomposição do aterro e/ou revestimento da área exposta com gramíneas																



LOCALIZAÇÃO DA ÁREA									
Rodovia	BR-101 ES/BA	CÓDIGO	KM	Coordenadas	Norte	Este	Trecho	PISTA	DATA
		101-DF-20	071+200	UTM	7925263	409001	A	-	-

FICHA DE ANÁLISE DE PASSIVOS AMBIENTAIS - DRENAGEM FLUVIAL

CARACTERIZAÇÃO						
TIPO		CAUSAS		CONSEQUÊNCIAS		
EROSÃO	-	Processos erosivos	-	Solo Exposto	-	Assoreamento
			-	Drenagem Inexistente	-	Impacto lindeiro
			-	Drenagem Inadequada	-	Estrutura estradal
RECURSOS HÍDRICOS	X	Drenagem Fluvial	X	Obstrução total/parcial de bueiro/galeria	X	Inundação das faixas de rolamento
				Bueiro/galeria afogado	X	Inundação de áreas de terceiros
			X	Estruturas de drenagem danificadas		
				Assoreamento do curso		
				Erosão associada a obras de drenagem	-	Alteração da qualidade da água
GEODINÂMICOS	-	Trincas de tração	-	Declividade acentuada	-	Assoreamento
	-	Abatimento em degrau	-	N.A insurgente	-	Impacto lindeiro
	-	Cicatriz de escorregamento	-	Evolução de processo erosivo	-	Estrutura estradal
	-	Embarrigamento	-	Drenagem Inadequada	-	
ÁREAS CONTAMINADAS	-	Disposição Inadequada de resíduos	-	Inerte	-	Potencialidade de Contaminação do Solo
			-	Não Inerte	-	
	-	Atividade Potencialmente Contaminadora	-	Possibilidade de Infiltração	-	Potencialidade de Contaminação da Água Subterrânea
			-	Possibilidade de Dispersão de Contaminantes no Local	-	Potencialidade de Contaminação da Água Superficial

RELEVÂNCIA DO PASSIVO AMBIENTAL							
Área de Interferência		Grau de Risco		Agravante		Atenuante	
X	Rodovia	-	Não Oferece	-	Proximidade a área de captação	-	Presença de cobertura vegetal
		-	Poderá oferecer	-	Ocorrência de processo em solo arenoso	-	Não há concentração de água
X	Lindeira	X	Oferece	-	Proximidade a Unidade de Conservação	-	Sem atenuantes
		-	Não se aplica	X	Não se aplica	X	Não se aplica



INDICAÇÕES DE RECUPERAÇÃO

Desobstrução do bueiro ou galeria / Remoção do entulho							X
Substituição/reparo do dispositivo de drenagem							X
Recomposição do aterro e/ou revestimento da área exposta com gramineas							

LOCALIZAÇÃO DA ÁREA									
Rodovia	BR-101 ES/BA	CÓDIGO	KM	Coordenadas	Norte	Este	Trecho	PISTA	DATA
		101-DF-21	077+600	UTM	7919883	405361	A	-	-

FICHA DE ANÁLISE DE PASSIVOS AMBIENTAIS - DRENAGEM FLUVIAL

CARACTERIZAÇÃO				RELEVÂNCIA DO PASSIVO AMBIENTAL											
TIPO		CAUSAS		CONSEQUÊNCIAS		Área de Interferência		Grau de Risco		Agravante		Atenuante			
EROSÃO	-	Processos erosivos	-	Solo Exposto	-	Assoreamento	Rodovia	-	Não Oferece	-	Proximidade a área de captação	-	Presença de cobertura vegetal		
			-	Drenagem Inexistente	-	Impacto lindeiro		-	Poderá oferecer	-	Ocorrência de processo em solo arenoso	-	Não há concentração de água		
RECURSOS HIDRICOS	X	Drenagem Fluvial	-	Drenagem Inadequada	-	Estrutura estradal	X	Lindeira	-	Oferece	-	Proximidade a Unidade de Conservação	-	Sem atenuantes	
			X	Obstrução total/parcial de bueiro/galeria	-	Inundação das faixas de rolamento			-	Não se aplica	X	Não se aplica	X	Não se aplica	
				Bueiro/galeria afogado	X	Inundação de áreas de terceiros									
				Estruturas de drenagem danificadas											
				Assoreamento do curso											
	Erosão associada a obras de drenagem														
GEODINAMICOS	-		Trincas de tração	-	Declividade acentuada	-	Assoreamento								
	-		Abatimento em degrau	-	N.A insurgente	-	Assoreamento								
	-		Cicatriz de escorregamento	-	Evolução de processo erosivo	-	Impacto lindeiro								
	-		Embarrigamento	-	Residuais Antrópicos	-	Estrutura estradal								
ÁREAS CONTAMINADAS	-	Disposição Inadequada de resíduos	-	Inerte	-	Possibilidade de Vazamento	-	Potencialidade de Contaminação do Solo							
			-	Não Inerte											
	-	Atividade Potencialmente Contaminadora	-	Possibilidade de Infiltração	-	Potencialidade de Contaminação da Água Subterrânea									
			-	Possibilidade de Dispersão de Contaminantes no Local	-	Potencialidade de Contaminação da Água Superficial									

INDICAÇÕES DE RECUPERAÇÃO

Desobstrução do bueiro ou galeria / Remoção do entulho										X
Substituição/reparo do dispositivo de drenagem										
Recomposição do aterro e/ou revestimento da área exposta com gramineas										

LOCALIZAÇÃO DA ÁREA									
Rodovia	BR-101 ES/BA	CÓDIGO	KM	Coordenadas	Norte	Este	Trecho	PISTA	DATA
		101-DF-22	080+600	UTM	7917475	403586	A	-	-

FICHA DE ANÁLISE DE PASSIVOS AMBIENTAIS - DRENAGEM FLUVIAL

CARACTERIZAÇÃO					RELEVÂNCIA DO PASSIVO AMBIENTAL											
TIPO		CAUSAS		CONSEQUÊNCIAS		Área de Interferência		Grau de Risco		Agravante		Atenuante				
EROSÃO	-	Processos erosivos		-	Solo Exposto	-	Assoreamento	X	Rodovia	-	Não Oferece	-	Proximidade a área de captação	-	Presença de cobertura vegetal	
				-	Drenagem Inexistente	-	Impacto lindeiro			-	Poderá oferecer	-	Ocorrência de processo em solo arenoso	-	Não há concentração de água	
RECURSOS HÍDRICOS	X	Drenagem Fluvial		X	Obstrução total/parcial de bueiro/galeria	X	Inundação das faixas de rolamento	X	Lindeira	X	Oferece	-	Proximidade a Unidade de Conservação	-	Sem atenuantes	
					Bueiro/galeria afogado	X	Inundação de áreas de terceiros			-	Não se aplica	X	Não se aplica	X	Não se aplica	
					Estruturas de drenagem danificadas											
					Assoreamento do curso											
			Erosão associada a obras de drenagem		Alteração da qualidade da água											
GEODINÂMICOS	-	Trincas de tração		-	Declividade acentuada	-	Assoreamento									
	-	Abatimento em degrau		-	N.A insurgente	-	Assoreamento									
	-	Cicatriz de escorregamento		-	Evolução de processo erosivo	-	Impacto lindeiro									
	-	Embarrigamento		-	Residuais Antrópicos	-	Estrutura estradal									
ÁREAS CONTAMINADAS	-	Disposição Inadequada de resíduos	-	Inerte	-	Possibilidade de Vazamento	-	Potencialidade de Contaminação do Solo								
			-	Não Inerte												
	-	Atividade Potencialmente Contaminadora		-	Possibilidade de Infiltração	-	Potencialidade de Contaminação da Água Subterrânea									
				-	Possibilidade de Dispersão de Contaminantes no Local	-	Potencialidade de Contaminação da Água Superficial									



INDICAÇÕES DE RECUPERAÇÃO

Desobstrução do bueiro ou galeria / Remoção do entulho													X
Substituição/reparo do dispositivo de drenagem													
Recomposição do aterro e/ou revestimento da área exposta com gramíneas													

LOCALIZAÇÃO DA ÁREA									
Rodovia	BR-101 ES/BA	CÓDIGO	KM	Coordenadas	Norte	Este	Trecho	PISTA	DATA
		101-DF-23	087+100	UTM	7912012	400129	A	-	-

FICHA DE ANÁLISE DE PASSIVOS AMBIENTAIS - DRENAGEM FLUVIAL

CARACTERIZAÇÃO					RELEVÂNCIA DO PASSIVO AMBIENTAL										
TIPO			CAUSAS		CONSEQUÊNCIAS		Área de Interferência		Grau de Risco		Agravante		Atenuante		
RECURSOS HÍDRICOS	-	Processos erosivos	-	Solo Exposto	-	Assoreamento	-	Rodovia	-	Não Oferece	-	Proximidade a área de captação	-	Presença de cobertura vegetal	
			-	Drenagem Inexistente	-	Impacto lindeiro			-	Poderá oferecer	-	Ocorrência de processo em solo arenoso	-	Não há concentração de água	
			-	Drenagem Inadequada	-	Estrutura estradal									
		X	Drenagem Fluvial	X	Obstrução total/parcial de bueiro/galeria	-	Inundação das faixas de rolamento	X	Lindeira	X	Oferece	-	Proximidade a Unidade de Conservação	-	Sem atenuantes
						X	Inundação de áreas de terceiros			-	Não se aplica	X	Não se aplica	X	Não se aplica
ÁREAS CONTAMINADAS	-	Trincas de tração	-	Declividade acentuada	-	Assoreamento									
	-	Abatimento em degrau	-	N.A insurgente	-	Impacto lindeiro									
	-	Cicatriz de escorregamento	-	-	-	Estrutura estradal									
	-	Embarrigamento	-	Drenagem Inadequada	-										
	Disposição Inadequada de resíduos	-	Inerte	-	Possibilidade de Vazamento	-	Potencialidade de Contaminação do Solo								
		-	Não Inerte	-		-									
	Atividade Potencialmente Contaminadora	-		-	Possibilidade de Infiltração	-	Potencialidade de Contaminação da Água Subterrânea								
		-		-	Possibilidade de Dispersão de Contaminantes no Local	-	Potencialidade de Contaminação da Água Superficial								



INDICAÇÕES DE RECUPERAÇÃO

Desobstrução do bueiro ou galeria / Remoção do entulho													X
Substituição/reparo do dispositivo de drenagem													
Recomposição do aterro e/ou revestimento da área exposta com gramineas													

LOCALIZAÇÃO DA ÁREA																
Rodovia	BR-101 ES/BA	CÓDIGO	KM	Coordenadas	Norte	Este	Trecho	PISTA	DATA							
		101-DF-24	094+400	UTM	7905218	397086	A	-	05/09/2014							
FICHA DE ANÁLISE DE PASSIVOS AMBIENTAIS - DRENAGEM FLUVIAL																
CARACTERIZAÇÃO					RELEVÂNCIA DO PASSIVO AMBIENTAL											
TIPO		CAUSAS		CONSEQUÊNCIAS		Área de Interferência		Grau de Risco		Agravante		Atenuante				
EROSÃO	-	Processos erosivos		-	Solo Exposto	-	Assoreamento	Rodovia		-	Não Oferece	-	Proximidade a área de captação	-	Presença de cobertura vegetal	
				-	Drenagem Inexistente	-	Impacto lindeiro			-	Poderá oferecer	-	Ocorrência de processo em solo arenoso	-	Não há concentração de água	
				-	Drenagem Inadequada	-	Estrutura estradal									
RECURSOS HÍDRICOS	X	Drenagem Fluvial		X	Obstrução total/parcial de bueiro/galeria	-	Inundação das faixas de rolamento	X	Lindeira	X	Oferece	-	Proximidade a Unidade de Conservação	-	Sem atenuantes	
					Bueiro/galeria afogado	X	Inundação de áreas de terceiros			-	Não se aplica	X	Não se aplica	X	Não se aplica	
					Estruturas de drenagem danificadas											
					Assoreamento do curso	-	Alteração da qualidade da água									
GEODINÂMICOS	-	Trincas de tração		-	Declividade acentuada	-	Assoreamento									
	-	Abatimento em degrau		-	N.A insurgente	-	Assoreamento									
	-	Cicatriz de escorregamento		-	Evolução de processo erosivo	-	Impacto lindeiro									
	-	Embarrigamento		-	Residuais Antrópicos	-	Estrutura estradal									
ÁREAS CONTAMINADAS	-	Disposição Inadequada de resíduos	-	Inerte	-	Possibilidade de Vazamento	-	Potencialidade de Contaminação do Solo								
			-	Não Inerte												
	-	Atividade Potencialmente Contaminadora		-	Possibilidade de Infiltração	-	Potencialidade de Contaminação da Água Subterrânea									
			-	Possibilidade de Dispersão de Contaminantes no Local	-	Potencialidade de Contaminação da Água Superficial										
INDICAÇÕES DE RECUPERAÇÃO																
Desobstrução do bueiro ou galeria / Remoção do entulho										X						
Substituição/reparo do dispositivo de drenagem																
Recomposição do aterro e/ou revestimento da área exposta com gramíneas																

LOCALIZAÇÃO DA ÁREA																
Rodovia	BR-101 ES/BA	CÓDIGO	KM	Coordenadas	Norte	Este	Trecho	PISTA	DATA							
		101-DF-25	107+900	UTM	7892786	391537	A	-	05/09/2014							
FICHA DE ANÁLISE DE PASSIVOS AMBIENTAIS - DRENAGEM FLUVIAL																
CARACTERIZAÇÃO					RELEVÂNCIA DO PASSIVO AMBIENTAL											
TIPO		CAUSAS		CONSEQUÊNCIAS		Área de Interferência		Grau de Risco		Agravante		Atenuante				
EROSÃO	-	Processos erosivos		-	Solo Exposto	-	Assoreamento	Rodovia		-	Não Oferece	-	Proximidade a área de captação	-	Presença de cobertura vegetal	
				-	Drenagem Inexistente	-	Impacto lindeiro			X	Poderá oferecer	-	Ocorrência de processo em solo arenoso	-	Não há concentração de água	
				-	Drenagem Inadequada	-	Estrutura estradal			-	Oferece	-	Proximidade a Unidade de Conservação	-	Sem atenuantes	
RECURSOS HÍDRICOS	X	Drenagem Fluvial		X	Obstrução total/parcial de bueiro/galeria	-	Inundação das faixas de rolamento	X	Lindeira	-	Não se aplica	X	Não se aplica	X	Não se aplica	
					Bueiro/galeria afogado	X	Inundação de áreas de terceiros									
					Estruturas de drenagem danificadas											
				X	Assoreamento do curso	X	Alteração da qualidade da água									
GEODINÂMICOS	-		Trincas de tração	-	Declividade acentuada	-	Assoreamento									
	-		Abatimento em degrau	-	N.A insurgente	-	Assoreamento									
	-		Cicatriz de escorregamento	-	Evolução de processo erosivo	-	Impacto lindeiro									
	-		Embarrigamento	-	Residuais Antrópicos	-	Estrutura estradal									
ÁREAS CONTAMINADAS	-	Disposição Inadequada de resíduos	-	Inerte	-	Possibilidade de Vazamento	-	Potencialidade de Contaminação do Solo								
			-	Não Inerte												
	-	Atividade Potencialmente Contaminadora		-	Possibilidade de Infiltração	-	Potencialidade de Contaminação da Água Subterrânea									
			-	Possibilidade de Dispersão de Contaminantes no Local	-	Potencialidade de Contaminação da Água Superficial										
INDICAÇÕES DE RECUPERAÇÃO																
Desobstrução do bueiro ou galeria / Remoção do entulho										X						
Substituição/reparo do dispositivo de drenagem																
Recomposição do aterro e/ou revestimento da área exposta com gramíneas																

LOCALIZAÇÃO DA ÁREA									
Rodovia	BR-101 ES/BA	CÓDIGO	KM	Coordenadas	Norte	Este	Trecho	PISTA	DATA
		101-DF-26	111+400	UTM	7889622	390048	A	-	05/09/2014

FICHA DE ANÁLISE DE PASSIVOS AMBIENTAIS - DRENAGEM FLUVIAL

CARACTERIZAÇÃO					RELEVÂNCIA DO PASSIVO AMBIENTAL									
TIPO		CAUSAS		CONSEQUÊNCIAS		Área de Interferência		Grau de Risco		Agravante		Atenuante		
EROSÃO	-	Processos erosivos		-	Solo Exposto	-	Assoreamento	-	Não Oferece	-	Proximidade a área de captação	-	Presença de cobertura vegetal	
				-	Drenagem Inexistente	-	Impacto lindeiro							
				-	Drenagem Inadequada	-	Estrutura estradal							
RECURSOS HÍDRICOS	X	Drenagem Fluvial	X	Obstrução total/parcial de bueiro/galeria	X	Inundação das faixas de rolamento	X	Rodovia	-	Não Oferece	-	Ocorrência de processo em solo arenoso	-	Não há concentração de água
				Bueiro/galeria afogado	X	Inundação de áreas de terceiros			X	Oferece	-	Proximidade a Unidade de Conservação	-	Sem atenuantes
				Estruturas de drenagem danificadas			-	Não se aplica	X	Não se aplica	X	Não se aplica		
				Assoreamento do curso										
				Erosão associada a obras de drenagem										
GEODINÂMICOS	-	Trincas de tração		-	Declividade acentuada									
	-	Abatimento em degrau		-	N.A insurgente									
	-	Cicatriz de escorregamento		-	Evolução de processo erosivo									
	-	Embarrigamento		-	Residuais Antrópicos									
ÁREAS CONTAMINADAS	-	Disposição Inadequada de resíduos	-	Inerte	-	Possibilidade de Vazamento	-	Potencialidade de Contaminação do Solo						
			-	Não Inerte										
	-	Atividade Potencialmente Contaminadora		-	Possibilidade de Infiltração	-	Potencialidade de Contaminação da Água Subterrânea							
			-	Possibilidade de Dispersão de Contaminantes no Local	-	Potencialidade de Contaminação da Água Superficial								



INDICAÇÕES DE RECUPERAÇÃO

Desobstrução do bueiro ou galeria / Remoção do entulho												X
Substituição/reparo do dispositivo de drenagem												
Recomposição do aterro e/ou revestimento da área exposta com gramíneas												

LOCALIZAÇÃO DA ÁREA																
Rodovia	BR-101 ES/BA	CÓDIGO	KM	Coordenadas	Norte	Este	Trecho	PISTA	DATA							
		101-DF-27	116+300	UTM	7885118	387988	A	-	05/09/2014							
FICHA DE ANÁLISE DE PASSIVOS AMBIENTAIS - DRENAGEM FLUVIAL																
CARACTERIZAÇÃO					RELEVÂNCIA DO PASSIVO AMBIENTAL											
TIPO		CAUSAS		CONSEQUÊNCIAS		Área de Interferência		Grau de Risco		Agravante		Atenuante				
EROSÃO	-	Processos erosivos		-	Solo Exposto	-	Assoreamento									
				-	Drenagem Inexistente	-	Impacto lindeiro									
				-	Drenagem Inadequada	-	Estrutura estradal									
RECURSOS HÍDRICOS	X	Drenagem Fluvial		X	Obstrução total/parcial de bueiro/galeria	X	Inundação das faixas de rolamento	Rodovia	-	Não Oferece	-	Proximidade a área de captação	-	Presença de cobertura vegetal		
					Bueiro/galeria afogado	X	Inundação de áreas de terceiros		X	Poderá oferecer	-	Ocorrência de processo em solo arenoso	-	Não há concentração de água		
					Estruturas de drenagem danificadas			X	Lindeira	-	Oferece	-	Proximidade a Unidade de Conservação	-	Sem atenuantes	
				X	Assoreamento do curso					-	Não se aplica	X	Não se aplica	X	Não se aplica	
					Erosão associada a obras de drenagem											
					Trincas de tração	-	Declividade acentuada			-	Assoreamento					
GEODINÂMICOS	-	Abatimento em degrau		-	N.A insurgente	-	Assoreamento									
	-	Cicatriz de escorregamento		-	Evolução de processo erosivo	-	Impacto lindeiro									
	-	Embarrigamento		-	Residuais Antrópicos	-	Estrutura estradal									
	-			-	Drenagem Inadequada	-										
ÁREAS CONTAMINADAS	-	Disposição Inadequada de resíduos	-	Inerte	-	Possibilidade de Vazamento	-	Potencialidade de Contaminação do Solo								
			-	Não Inerte												
	-	Atividade Potencialmente Contaminadora		-	Possibilidade de Infiltração	-	Potencialidade de Contaminação da Água Subterrânea									
			-	Possibilidade de Dispersão de Contaminantes no Local	-	Potencialidade de Contaminação da Água Superficial										
INDICAÇÕES DE RECUPERAÇÃO																
Desobstrução do bueiro ou galeria / Remoção do entulho										X						
Substituição/reparo do dispositivo de drenagem																
Recomposição do aterro e/ou revestimento da área exposta com gramíneas																



LOCALIZAÇÃO DA ÁREA															
Rodovia	BR-101 ES/BA	CÓDIGO		KM	Coordenadas	Norte	Este	Trecho	PISTA	DATA					
		101-DF-28		120+300	UTM	7881514	386309	A	-	05/09/2014					
FICHA DE ANÁLISE DE PASSIVOS AMBIENTAIS - DRENAGEM FLUVIAL															
CARACTERIZAÇÃO						RELEVÂNCIA DO PASSIVO AMBIENTAL									
TIPO		CAUSAS		CONSEQUÊNCIAS		Área de Interferência		Grau de Risco		Agravante		Atenuante			
EROSÃO	-	Processos erosivos		-	Solo Exposto	-	Assoreamento								
				-	Drenagem Inexistente	-	Impacto lindeiro								
				-	Drenagem Inadequada	-	Estrutura estradal								
RECURSOS HÍDRICOS	X	Drenagem Fluvial		X	Obstrução total/parcial de bueiro/galeria	X	Inundação das faixas de rolamento	X	Rodovia	-	Não Oferece	-	Proximidade a área de captação	-	Presença de cobertura vegetal
					Bueiro/galeria afogado	X	Inundação de áreas de terceiros			-	Poderá oferecer	-	Ocorrência de processo em solo arenoso	-	Não há concentração de água
					Estruturas de drenagem danificadas			X	Oferece	-	Proximidade a Unidade de Conservação	-	Sem atenuantes		
				X	Assoreamento do curso			-	Não se aplica	X	Não se aplica	X	Não se aplica		
					Erosão associada a obras de drenagem										
GEODINÂMICOS	-	Trincas de tração		-	Declividade acentuada										
	-	Abatimento em degrau		-	N.A insurgente										
	-	Cicatriz de escorregamento		-	Evolução de processo erosivo										
	-	Embarrigamento		-	Residuais Antrópicos										
ÁREAS CONTAMINADAS	-	Disposição Inadequada de resíduos	-	Inerte	Possibilidade de Vazamento	-	Potencialidade de Contaminação do Solo								
	-		Não Inerte												
	-	Atividade Potencialmente Contaminadora		-	Possibilidade de Infiltração	-	Potencialidade de Contaminação da Água Subterrânea								
			-	Possibilidade de Dispersão de Contaminantes no Local	-	Potencialidade de Contaminação da Água Superficial									
INDICAÇÕES DE RECUPERAÇÃO															
Desobstrução do bueiro ou galeria / Remoção do entulho										X					
Substituição/reparo do dispositivo de drenagem															
Recomposição do aterro e/ou revestimento da área exposta com gramíneas															



LOCALIZAÇÃO DA ÁREA																
Rodovia	BR-101 ES/BA	CÓDIGO	KM	Coordenadas	Norte	Este	Trecho	PISTA	DATA							
		101-DF-29	131+200	UTM	7870889	385424	A	-	05/09/2014							
FICHA DE ANÁLISE DE PASSIVOS AMBIENTAIS - DRENAGEM FLUVIAL																
CARACTERIZAÇÃO					RELEVÂNCIA DO PASSIVO AMBIENTAL											
TIPO		CAUSAS		CONSEQUÊNCIAS		Área de Interferência		Grau de Risco		Agravante		Atenuante				
EROSÃO	-	Processos erosivos		-	Solo Exposto	-	Assoreamento	X	Rodovia	-	Não Oferece	-	Proximidade a área de captação	-	Presença de cobertura vegetal	
				-	Drenagem Inexistente	-	Impacto lindeiro			-	Poderá oferecer	-	Ocorrência de processo em solo arenoso	-	Não há concentração de água	
				-	Drenagem Inadequada	-	Estrutura estradal									
RECURSOS HÍDRICOS	X	Drenagem Fluvial	X	Obstrução total/parcial de bueiro/galeria	X	Inundação das faixas de rolamento	X	Lindeira	X	Oferece	-	Proximidade a Unidade de Conservação	-	Sem atenuantes		
				Bueiro/galeria afogado	X	Inundação de áreas de terceiros			-	Não se aplica	X	Não se aplica	X	Não se aplica		
				Estruturas de drenagem danificadas												
				Assoreamento do curso d'água	-	Alteração da qualidade da água										
				Erosão associada a obras de drenagem												
GEODINÂMICOS	-	Trincas de tração		-	Declividade acentuada	-	Assoreamento									
	-	Abatimento em degrau		-	N.A insurgente	-	Assoreamento									
	-	Cicatriz de escorregamento		-	Evolução de processo erosivo	-	Impacto lindeiro									
	-	Embarrigamento		-	Residuais Antrópicos	-	Estrutura estradal									
ÁREAS CONTAMINADAS	-	Disposição Inadequada de resíduos	-	Inerte	-	Possibilidade de Vazamento	-	Potencialidade de Contaminação do Solo								
			-	Não Inerte												
	-	Atividade Potencialmente Contaminadora		-	Possibilidade de Infiltração	-	Potencialidade de Contaminação da Água Subterrânea									
			-	Possibilidade de Dispersão de Contaminantes no Local	-	Potencialidade de Contaminação da Água Superficial										
INDICAÇÕES DE RECUPERAÇÃO																
Desobstrução do bueiro ou galeria / Remoção do entulho										X						
Substituição/reparo do dispositivo de drenagem																
Recomposição do aterro e/ou revestimento da área exposta com gramíneas																



LOCALIZAÇÃO DA ÁREA									
Rodovia	BR-101 ES/BA	CÓDIGO	KM	Coordenadas	Norte	Este	Trecho	PISTA	DATA
		101-DF-30	163+200	UTM	7843770	381390	B	-	05/09/2014

FICHA DE ANÁLISE DE PASSIVOS AMBIENTAIS - DRENAGEM FLUVIAL

CARACTERIZAÇÃO				RELEVÂNCIA DO PASSIVO AMBIENTAL											
TIPO		CAUSAS		CONSEQUÊNCIAS		Área de Interferência		Grau de Risco		Agravante		Atenuante			
EROSÃO	-	Processos erosivos		-	Solo Exposto	-	Assoreamento	Rodovia		-	Não Oferece	-	Proximidade a área de captação	-	Presença de cobertura vegetal
				-	Drenagem Inexistente	-	Impacto lindeiro			-	Poderá oferecer	-	Ocorrência de processo em solo arenoso	-	Não há concentração de água
				-	Drenagem Inadequada	-	Estrutura estradal	X	Lindeira	X	Oferece	-	Proximidade a Unidade de Conservação	-	Sem atenuantes
RECURSOS HÍDRICOS	X	Drenagem Fluvial	X	Obstrução total/parcial de bueiro/galeria	X	Inundação das faixas de rolamento	-			Não se aplica	X	Não se aplica	X	Não se aplica	
				Bueiro/galeria afogado	X	Inundação de áreas de terceiros									
				Estruturas de drenagem danificadas											
				Assoreamento do curso d'água	-	Alteração da qualidade da água									
			X	Erosão associada a obras de drenagem											
GEODINÂMICOS	- Trincas de tração		-	Declividade acentuada	-	Assoreamento									
	- Abatimento em degrau		-	N.A insurgente	-	Assoreamento									
	- Cicatriz de escorregamento		-	Evolução de processo erosivo	-	Impacto lindeiro									
	- Embarrigamento		-	Residuais Antrópicos	-	Estrutura estradal									
ÁREAS CONTAMINADAS	-	Disposição Inadequada de resíduos	-	Inerte	-	Possibilidade de Vazamento	-	Potencialidade de Contaminação do Solo							
			-	Não Inerte											
	-	Atividade Potencialmente Contaminadora		-	Possibilidade de Infiltração	-	Potencialidade de Contaminação da Água Subterrânea								
			-	Possibilidade de Dispersão de Contaminantes no Local	-	Potencialidade de Contaminação da Água Superficial									



INDICAÇÕES DE RECUPERAÇÃO

Desobstrução do bueiro / Remoção do entulho												X
Substituição/reparo do dispositivo de drenagem												
Recomposição do aterro e/ou revestimento da área exposta com gramíneas												X

LOCALIZAÇÃO DA ÁREA																	
Rodovia	BR-101 ES/BA	CÓDIGO	KM	Coordenadas	Norte	Este	Trecho	PISTA	DATA								
		101-DF-31	170+100	UTM	7837937	377473	B	-	05/09/2014								
FICHA DE ANÁLISE DE PASSIVOS AMBIENTAIS - DRENAGEM FLUVIAL																	
CARACTERIZAÇÃO					RELEVÂNCIA DO PASSIVO AMBIENTAL												
TIPO		CAUSAS		CONSEQUÊNCIAS		Área de Interferência		Grau de Risco		Agravante		Atenuante					
EROSÃO	-	Processos erosivos		-	Solo Exposto	-	Assoreamento	X	Rodovia	-	Não Oferece	-	Proximidade a área de captação	-	Presença de cobertura vegetal		
				-	Drenagem Inexistente	-	Impacto lindeiro			-	Poderá oferecer	-	Ocorrência de processo em solo arenoso	-	Não há concentração de água		
				-	Drenagem Inadequada	-	Estrutura estradal										
RECURSOS HÍDRICOS	X	Drenagem Fluvial		X	Obstrução total/parcial de bueiro/galeria	X	Inundação das faixas de rolamento	X	Lindeira	X	Oferece	-	Proximidade a Unidade de Conservação	-	Sem atenuantes		
					Bueiro/galeria afogado	X	Inundação de áreas de terceiros			-	Não se aplica	X	Não se aplica	X	Não se aplica		
					Estruturas de drenagem danificadas												
					Assoreamento do curso	-	Alteração da qualidade da água										
					Erosão associada a obras de drenagem												
GEODINÂMICOS	-	Trincas de tração		-	Declividade acentuada	-	Assoreamento										
	-	Abatimento em degrau		-	N.A insurgente	-	Assoreamento										
	-	Cicatriz de escorregamento		-	Evolução de processo erosivo	-	Impacto lindeiro										
	-	Embarrigamento		-	Residuais Antrópicos	-	Estrutura estradal										
ÁREAS CONTAMINADAS	-	Disposição Inadequada de resíduos	-	Inerte	-	Possibilidade de Vazamento	-	Potencialidade de Contaminação do Solo									
			-	Não Inerte													
	-	Atividade Potencialmente Contaminadora		-	Possibilidade de Infiltração	-	Potencialidade de Contaminação da Água Subterrânea										
			-	Possibilidade de Dispersão de Contaminantes no Local	-	Potencialidade de Contaminação da Água Superficial											
INDICAÇÕES DE RECUPERAÇÃO																	
Desobstrução do bueiro ou galeria / Remoção do entulho										X							
Substituição/reparo do dispositivo de drenagem																	
Recomposição do aterro e/ou revestimento da área exposta com gramíneas																	



LOCALIZAÇÃO DA ÁREA															
Rodovia	BR-101 ES/BA	CÓDIGO	KM	Coordenadas	Norte	Este	Trecho	PISTA	DATA						
		101-DF-32	175+600	UTM	7832967	374388	B	-	05/09/2014						
FICHA DE ANÁLISE DE PASSIVOS AMBIENTAIS - DRENAGEM FLUVIAL															
CARACTERIZAÇÃO					RELEVÂNCIA DO PASSIVO AMBIENTAL										
TIPO		CAUSAS		CONSEQUÊNCIAS		Área de Interferência		Grau de Risco		Agravante		Atenuante			
EROSÃO	-	Processos erosivos		-	Solo Exposto	-	Assoreamento	Rodovia	-	Não Oferece	-	Proximidade a área de captação	-	Presença de cobertura vegetal	
				-	Drenagem Inexistente	-	Impacto lindeiro								
				-	Drenagem Inadequada	-	Estrutura estradal								
RECURSOS HÍDRICOS	X	Drenagem Fluvial		X	Obstrução total/parcial de bueiro/galeria	-	Inundação das faixas de rolamento	X	Lindeira	-	Poderá oferecer	-	Ocorrência de processo em solo arenoso	-	Não há concentração de água
					Bueiro/galeria afogado	X	Inundação de áreas de terceiros								
					Estruturas de drenagem danificadas										
					Assoreamento do curso		Alteração da qualidade da água								
					Erosão associada a obras de drenagem										
GEODINÂMICOS	-	Trincas de tração		-	Declividade acentuada	-	Assoreamento								
	-	Abatimento em degrau		-	N.A insurgente	-	Impacto lindeiro								
	-	Cicatriz de escorregamento		-	Evolução de processo erosivo	-	Estrutura estradal								
	-	Embarrigamento		-	Residuais Antrópicos	-									
ÁREAS CONTAMINADAS	-	Disposição Inadequada de resíduos	-	Inerte	-	Possibilidade de Vazamento	-	Potencialidade de Contaminação do Solo							
			-	Não Inerte											
	-	Atividade Potencialmente Contaminadora		-	Possibilidade de Infiltração	-	Potencialidade de Contaminação da Água Subterrânea								
			-	Possibilidade de Dispersão de Contaminantes no Local	-	Potencialidade de Contaminação da Água Superficial									
INDICAÇÕES DE RECUPERAÇÃO															
Desobstrução do bueiro ou galeria / Remoção do entulho										X					
Substituição/reparo do dispositivo de drenagem															
Recomposição do aterro e/ou revestimento da área exposta com gramíneas															



LOCALIZAÇÃO DA ÁREA									
Rodovia	BR-101 ES/BA	CÓDIGO	KM	Coordenadas	Norte	Este	Trecho	PISTA	DATA
		101-DF-33	176+600	UTM	7832054	373856	B	-	-

FICHA DE ANÁLISE DE PASSIVOS AMBIENTAIS - DRENAGEM FLUVIAL

CARACTERIZAÇÃO					RELEVÂNCIA DO PASSIVO AMBIENTAL												
TIPO		CAUSAS		CONSEQUÊNCIAS		Área de Interferência		Grau de Risco		Agravante		Atenuante					
EROSÃO	-	Processos erosivos		-	Solo Exposto	-	Assoreamento	X	Rodovia	-	Não Oferece	-	Proximidade a área de captação	-	Presença de cobertura vegetal		
				-	Drenagem Inexistente	-	Impacto lindeiro			X	Poderá oferecer	-	Ocorrência de processo em solo arenoso	-	Não há concentração de água		
				-	Drenagem Inadequada	-	Estrutura estradal			-	Oferece	-	Proximidade a Unidade de Conservação	-	Sem atenuantes		
RECURSOS HÍDRICOS	X	Drenagem Fluvial		X	Obstrução total/parcial de bueiro/galeria	X	Inundação das faixas de rolamento	X	Lindeira	-	Não se aplica	X	Não se aplica	X	Não se aplica		
					Bueiro/galeria afogado	X	Inundação de áreas de terceiros			-	Oferece	-	Proximidade a Unidade de Conservação	-	Sem atenuantes		
					Estruturas de drenagem danificadas												
				X	Assoreamento do curso	-	Alteração da qualidade da água										
				X	Erosão associada a obras de drenagem												
GEODINÂMICOS	-		Trincas de tração	-	Declividade acentuada												
	-		Abatimento em degrau	-	N.A insurgente	-	Assoreamento										
	-		Cicatriz de escorregamento	-	Evolução de processo erosivo	-	Impacto lindeiro										
	-		Embarregamento	-	Residuais Antrópicos	-	Estrutura estradal										
ÁREAS CONTAMINADAS	-	Disposição Inadequada de resíduos	-	Inerte	-	Possibilidade de Vazamento	-	Potencialidade de Contaminação do Solo									
			-	Não Inerte													
	-	Atividade Potencialmente Contaminadora		-	Possibilidade de Infiltração	-	Potencialidade de Contaminação da Água Subterrânea										
			-	Possibilidade de Dispersão de Contaminantes no Local	-	Potencialidade de Contaminação da Água Superficial											



INDICAÇÕES DE RECUPERAÇÃO

Desobstrução do bueiro ou galeria / Remoção do entulho													X
Substituição/reparo do dispositivo de drenagem													
Recomposição do aterro e/ou revestimento da área exposta com gramíneas													X

LOCALIZAÇÃO DA ÁREA									
Rodovia	BR-101 ES/BA	CÓDIGO	KM	Coordenadas	Norte	Este	Trecho	PISTA	DATA
		101-DF-34	180+200	UTM	7829102	371591	B	-	-

FICHA DE ANÁLISE DE PASSIVOS AMBIENTAIS - DRENAGEM FLUVIAL

CARACTERIZAÇÃO				RELEVÂNCIA DO PASSIVO AMBIENTAL											
TIPO		CAUSAS		CONSEQUÊNCIAS		Área de Interferência		Grau de Risco		Agravante		Atenuante			
EROSÃO	-	Processos erosivos		-	Solo Exposto	-	Assoreamento	Rodovia	-	Não Oferece	-	Proximidade a área de captação	-	Presença de cobertura vegetal	
				-	Drenagem Inexistente	-	Impacto lindeiro		X	Poderá oferecer	-	Ocorrência de processo em solo arenoso	-	Não há concentração de água	
				-	Drenagem Inadequada	-	Estrutura estradal								
RECURSOS HÍDRICOS	X	Drenagem Fluvial		X	Obstrução total/parcial de bueiro/galeria	-	Inundação das faixas de rolamento	X	Lindeira	-	Oferece	-	Proximidade a Unidade de Conservação	-	Sem atenuantes
					Bueiro/galeria afogado	X	Inundação de áreas de terceiros			-	Não se aplica	X	Não se aplica	X	Não se aplica
				X	Estruturas de drenagem danificadas										
					Assoreamento do curso										
					Erosão associada a obras de drenagem	-	Alteração da qualidade da água								
GEODINAMICOS			-	Trincas de tração	-	Declividade acentuada	-	Assoreamento							
			-	Abatimento em degrau	-	N.A insurgente	-	Impacto lindeiro							
			-	Cicatriz de escorregamento	-	Evolução de processo erosivo	-	Estrutura estradal							
			-	Embarrigamento	-	Drenagem Inadequada									
ÁREAS CONTAMINADAS	-	Disposição Inadequada de resíduos	-	Inerte	-	Possibilidade de Vazamento	-	Potencialidade de Contaminação do Solo							
			-	Não Inerte											
	-	Atividade Potencialmente Contaminadora		-	Possibilidade de Infiltração	-	Potencialidade de Contaminação da Água Subterrânea								
			-	Possibilidade de Dispersão de Contaminantes no Local	-	Potencialidade de Contaminação da Água Superficial									



INDICAÇÕES DE RECUPERAÇÃO

Desobstrução do bueiro ou galeria / Remoção do entulho										X
Substituição/reparo do dispositivo de drenagem										X
Recomposição do aterro e/ou revestimento da área exposta com gramíneas										

LOCALIZAÇÃO DA ÁREA																
Rodovia	BR-101 ES/BA	CÓDIGO	KM	Coordenadas	Norte	Este	Trecho	PISTA	DATA							
		101-DF-35	189+000	UTM	7822786	366055	B	-	-							
FICHA DE ANÁLISE DE PASSIVOS AMBIENTAIS - DRENAGEM FLUVIAL																
CARACTERIZAÇÃO					RELEVÂNCIA DO PASSIVO AMBIENTAL											
TIPO		CAUSAS		CONSEQUÊNCIAS		Área de Interferência		Grau de Risco		Agravante		Atenuante				
EROSÃO	-	Processos erosivos		-	Solo Exposto	-	Assoreamento	X	Rodovia	-	Não Oferece	-	Proximidade a área de captação	-	Presença de cobertura vegetal	
				-	Drenagem Inexistente	-	Impacto lindeiro			-	Poderá oferecer	-	Ocorrência de processo em solo arenoso	-	Não há concentração de água	
				-	Drenagem Inadequada	-	Estrutura estradal									
RECURSOS HÍDRICOS	X	Drenagem Fluvial		X	Obstrução total/parcial de bueiro/galeria	X	Inundação das faixas de rolamento	X	Lindeira	X	Oferece	-	Proximidade a Unidade de Conservação	-	Sem atenuantes	
					Bueiro/galeria afogado	X	Inundação de áreas de terceiros			-	Não se aplica	X	Não se aplica	X	Não se aplica	
					Estruturas de drenagem danificadas											
					Assoreamento do curso		Alteração da qualidade da água									
					Erosão associada a obras de drenagem											
GEODINAMICOS	-	Trincas de tração		-	Declividade acentuada	-	Assoreamento									
	-	Abatimento em degrau		-	N.A insurgente	-	Impacto lindeiro									
	-	Cicatriz de escorregamento		-	Evolução de processo erosivo	-	Estrutura estradal									
	-	Embarrigamento		-	Drenagem Inadequada	-										
ÁREAS CONTAMINADAS	-	Disposição Inadequada de resíduos	-	Inerte	-	Possibilidade de Vazamento	-	Potencialidade de Contaminação do Solo								
			-	Não Inerte												
	-	Atividade Potencialmente Contaminadora		-	Possibilidade de Infiltração	-	Potencialidade de Contaminação da Água Subterrânea									
			-	Possibilidade de Dispersão de Contaminantes no Local	-	Potencialidade de Contaminação da Água Superficial										
INDICAÇÕES DE RECUPERAÇÃO																
Desobstrução do bueiro ou galeria / Remoção do entulho										X						
Substituição/reparo do dispositivo de drenagem																
Recomposição do aterro e/ou revestimento da área exposta com gramíneas																



LOCALIZAÇÃO DA ÁREA									
Rodovia	BR-101 ES/BA	CÓDIGO	KM	Coordenadas	Norte	Este	Trecho	PISTA	DATA
		101-DF-36	195+500	UTM	7820210	360196	C	-	-

FICHA DE ANÁLISE DE PASSIVOS AMBIENTAIS - DRENAGEM FLUVIAL

CARACTERIZAÇÃO				RELEVÂNCIA DO PASSIVO AMBIENTAL												
TIPO		CAUSAS		CONSEQUÊNCIAS		Área de Interferência		Grau de Risco		Agravante		Atenuante				
EROSÃO	-	Processos erosivos		-	Solo Exposto	-	Assoreamento	Rodovia		-	Não Oferece	-	Proximidade a área de captação	-	Presença de cobertura vegetal	
				-	Drenagem Inexistente	-	Impacto lindeiro			-	Poderá oferecer	-	Ocorrência de processo em solo arenoso	-	Não há concentração de água	
				-	Drenagem Inadequada	-	Estrutura estradal			-	Oferece	-	Proximidade a Unidade de Conservação	-	Sem atenuantes	
RECURSOS HÍDRICOS	X	Drenagem Fluvial		X	Obstrução total/parcial de bueiro/galeria	X	Inundação das faixas de rolamento	X	Lindeira	-	Não se aplica	X	Não se aplica	X	Não se aplica	
					Bueiro/galeria afogado	X	Inundação de áreas de terceiros									
					Estruturas de drenagem danificadas											
					Assoreamento do curso	-	Alteração da qualidade da água									
GEODINÂMICOS			-	Trincas de tração	-	Declividade acentuada										
			-	Abatimento em degrau	-	N.A insurgente									-	Assoreamento
			-	Cicatriz de escorregamento	-	Evolução de processo erosivo									-	Impacto lindeiro
			-	Embarrigamento	-	Residuais Antrópicos									-	Estrutura estradal
ÁREAS CONTAMINADAS	-	Disposição Inadequada de resíduos	-	Inerte	-	Possibilidade de Vazamento	-	Potencialidade de Contaminação do Solo								
			-	Não Inerte												
	-	Atividade Potencialmente Contaminadora	-	Possibilidade de Infiltração	-	Potencialidade de Contaminação da Água Subterrânea										
			-	Possibilidade de Dispersão de Contaminantes no Local	-	Potencialidade de Contaminação da Água Superficial										

INDICAÇÕES DE RECUPERAÇÃO

Desobstrução do bueiro ou galeria / Remoção do entulho

X

Substituição/reparo do dispositivo de drenagem

Recomposição do aterro e/ou revestimento da área exposta com gramíneas

LOCALIZAÇÃO DA ÁREA									
Rodovia	BR-101 ES/BA	CÓDIGO	KM	Coordenadas	Norte	Este	Trecho	PISTA	DATA
		101-DF-37	201+150	UTM	7816198	356642	C	-	-

FICHA DE ANÁLISE DE PASSIVOS AMBIENTAIS - DRENAGEM FLUVIAL

CARACTERIZAÇÃO					RELEVÂNCIA DO PASSIVO AMBIENTAL										
TIPO		CAUSAS		CONSEQUÊNCIAS		Área de Interferência		Grau de Risco		Agravante		Atenuante			
EROSÃO	-	Processos erosivos		-	Solo Exposto	-	Assoreamento	Rodovia	-	Não Oferece	-	Proximidade a área de captação	-	Presença de cobertura vegetal	
				-	Drenagem Inexistente	-	Impacto lindeiro		-	Poderá oferecer	-	Ocorrência de processo em solo arenoso	-	Não há concentração de água	
				-	Drenagem Inadequada	-	Estrutura estradal		X	Lindeira	X	Oferece	-	Proximidade a Unidade de Conservação	-
RECURSOS HÍDRICOS	X	Drenagem Fluvial		-	Obstrução total/parcial de bueiro/galeria	-	Inundação das faixas de rolamento	-			Não se aplica	X	Não se aplica	X	Não se aplica
				-	Bueiro/galeria afogado	-	Inundação de áreas de terceiros								
				-	Estruturas de drenagem danificadas										
				-	Assoreamento do curso	X	Alteração da qualidade da água								
GEODINAMICOS	-		Trincas de tração		-	Declividade acentuada	-	Assoreamento							
			Abatimento em degrau		-	N.A insurgente	-	Impacto lindeiro							
			Cicatriz de escorregamento		-	Evolução de processo erosivo	-	Impacto lindeiro							
			Embarrigamento		-	Residuais Antrópicos	-	Estrutura estradal							
ÁREAS CONTAMINADAS	-	Disposição Inadequada de resíduos	-	Inerte	-	Possibilidade de Vazamento	-	Potencialidade de Contaminação do Solo							
			-	Não Inerte	-	Possibilidade de Infiltração	-	Potencialidade de Contaminação da Água Subterrânea							
	-	Atividade Potencialmente Contaminadora		-	Possibilidade de Dispersão de Contaminantes no Local	-	Potencialidade de Contaminação da Água Superficial								



INDICAÇÕES DE RECUPERAÇÃO

Desobstrução do bueiro ou galeria / Remoção do entulho	-
Implantação de dispositivo de dissipação de energia	X
Recomposição do aterro e/ou revestimento da área exposta com gramíneas	

LOCALIZAÇÃO DA ÁREA																
Rodovia	BR-101 ES/BA	CÓDIGO	KM	Coordenadas	Norte	Este	Trecho	PISTA	DATA							
		101-DF-38	207+450	UTM	7811104	356358	C	-	-							
FICHA DE ANÁLISE DE PASSIVOS AMBIENTAIS - DRENAGEM FLUVIAL																
CARACTERIZAÇÃO					RELEVÂNCIA DO PASSIVO AMBIENTAL											
TIPO		CAUSAS		CONSEQUÊNCIAS		Área de Interferência		Grau de Risco		Agravante		Atenuante				
EROSÃO	-	Processos erosivos		-	Solo Exposto	-	Assoreamento	Rodovia		-	Não Oferece	-	Proximidade a área de captação	-	Presença de cobertura vegetal	
				-	Drenagem Inexistente	-	Impacto lindeiro			-	Poderá oferecer	-	Ocorrência de processo em solo arenoso	-	Não há concentração de água	
				-	Drenagem Inadequada	-	Estrutura estradal									
RECURSOS HÍDRICOS	X	Drenagem Fluvial		X	Obstrução total/parcial de bueiro/galeria	-	Inundação das faixas de rolamento	X	Lindeira	X	Oferece	-	Proximidade a Unidade de Conservação	-	Sem atenuantes	
					Bueiro/galeria afogado	X	Inundação de áreas de terceiros			-	Não se aplica	X	Não se aplica	X	Não se aplica	
					Estruturas de drenagem danificadas											
					Assoreamento do curso	-	Alteração da qualidade da água									
GEODINÂMICOS	-	Trincas de tração		-	Declividade acentuada	-	Assoreamento									
	-	Abatimento em degrau		-	N.A insurgente	-	Assoreamento									
	-	Cicatriz de escorregamento		-	Evolução de processo erosivo	-	Impacto lindeiro									
	-	Embarrigamento		-	Residuais Antrópicos	-	Estrutura estradal									
ÁREAS CONTAMINADAS	-	Disposição Inadequada de resíduos	-	Inerte	-	Possibilidade de Vazamento	-	Potencialidade de Contaminação do Solo								
			-	Não Inerte												
	-	Atividade Potencialmente Contaminadora		-	Possibilidade de Infiltração	-	Potencialidade de Contaminação da Água Subterrânea									
			-	Possibilidade de Dispersão de Contaminantes no Local	-	Potencialidade de Contaminação da Água Superficial										
INDICAÇÕES DE RECUPERAÇÃO																
Desobstrução do bueiro ou galeria / Remoção do entulho										X						
Substituição/reparo do dispositivo de drenagem																
Recomposição do aterro e/ou revestimento da área exposta com gramíneas																

LOCALIZAÇÃO DA ÁREA									
Rodovia	BR-101 ES/BA	CÓDIGO	KM	Coordenadas	Norte	Este	Trecho	PISTA	DATA
		101-DF-39	217+200	UTM	7802949	354221	C	-	-

FICHA DE ANÁLISE DE PASSIVOS AMBIENTAIS - DRENAGEM FLUVIAL

CARACTERIZAÇÃO					RELEVÂNCIA DO PASSIVO AMBIENTAL										
TIPO		CAUSAS		CONSEQUÊNCIAS		Área de Interferência		Grau de Risco		Agravante		Atenuante			
EROSÃO	-	Processos erosivos		-	Solo Exposto	-	Assoreamento								
				-	Drenagem Inexistente	-	Impacto lindeiro								
				-	Drenagem Inadequada	-	Estrutura estradal								
RECURSOS HÍDRICOS	X	Drenagem Fluvial		X	Obstrução total/parcial de bueiro/galeria	-	Inundação das faixas de rolamento	X	Lindeira	-	Não Oferece	-	Proximidade a área de captação	-	Presença de cobertura vegetal
					Bueiro/galeria afogado	X	Inundação de áreas de terceiros			-	Poderá oferecer	-	Ocorrência de processo em solo arenoso	-	Não há concentração de água
					Estruturas de drenagem danificadas					X	Oferece	-	Proximidade a Unidade de Conservação	-	Sem atenuantes
					Assoreamento do curso	-	Alteração da qualidade da água			-	Não se aplica	X	Não se aplica	X	Não se aplica
					Erosão associada a obras de drenagem										
GEODINÂMICOS	-	Trincas de tração		-	Declividade acentuada	-	Assoreamento								
	-	Abatimento em degrau		-	N.A insurgente	-	Assoreamento								
	-	Cicatriz de escorregamento		-	Evolução de processo erosivo	-	Impacto lindeiro								
	-	Embarrigamento		-	Residuais Antrópicos	-	Estrutura estradal								
ÁREAS CONTAMINADAS	-	Disposição Inadequada de resíduos	-	Inerte	-	Possibilidade de Vazamento	-	Potencialidade de Contaminação do Solo							
	-		Não Inerte												
	-	Atividade Potencialmente Contaminadora		-	Possibilidade de Infiltração	-	Potencialidade de Contaminação da Água Subterrânea								
			-	Possibilidade de Dispersão de Contaminantes no Local	-	Potencialidade de Contaminação da Água Superficial									

INDICAÇÕES DE RECUPERAÇÃO

Desobstrução do bueiro ou galeria / Remoção do entulho

X

Substituição/reparo do dispositivo de drenagem

Recomposição do aterro e/ou revestimento da área exposta com gramíneas

LOCALIZAÇÃO DA ÁREA																
Rodovia	BR-101 ES/BA	CÓDIGO	KM	Coordenadas	Norte	Este	Trecho	PISTA	DATA							
		101-DF-40	219+600	UTM	7803175	355478	C	-	-							
FICHA DE ANÁLISE DE PASSIVOS AMBIENTAIS - DRENAGEM FLUVIAL																
CARACTERIZAÇÃO					RELEVÂNCIA DO PASSIVO AMBIENTAL											
TIPO		CAUSAS		CONSEQUÊNCIAS		Área de Interferência		Grau de Risco		Agravante		Atenuante				
EROSÃO	-	Processos erosivos		-	Solo Exposto	-	Assoreamento	Rodovia		-	Não Oferece	-	Proximidade a área de captação	-	Presença de cobertura vegetal	
				-	Drenagem Inexistente	-	Impacto lindeiro			-	Poderá oferecer	-	Ocorrência de processo em solo arenoso	-	Não há concentração de água	
				-	Drenagem Inadequada	-	Estrutura estradal									
RECURSOS HÍDRICOS	X	Drenagem Fluvial		X	Obstrução total/parcial de bueiro/galeria	-	Inundação das faixas de rolamento	X	Lindeira	X	Oferece	-	Proximidade a Unidade de Conservação	-	Sem atenuantes	
					Bueiro/galeria afogado	X	Inundação de áreas de terceiros			-	Não se aplica	X	Não se aplica	X	Não se aplica	
					Estruturas de drenagem danificadas											
					Assoreamento do curso											
			X	Erosão associada a obras de drenagem	-	Alteração da qualidade da água										
GEODINÂMICOS	-	Trincas de tração		-	Declividade acentuada	-	Assoreamento									
	-	Abatimento em degrau		-	N.A insurgente	-	Assoreamento									
	-	Cicatriz de escorregamento		-	Evolução de processo erosivo	-	Impacto lindeiro									
	-	Embarrigamento		-	Residuais Antrópicos	-	Estrutura estradal									
ÁREAS CONTAMINADAS	-	Disposição Inadequada de resíduos	-	Inerte	-	Possibilidade de Vazamento	-	Potencialidade de Contaminação do Solo								
	-		Não Inerte													
	-	Atividade Potencialmente Contaminadora		-	Possibilidade de Infiltração	-	Potencialidade de Contaminação da Água Subterrânea									
			-	Possibilidade de Dispersão de Contaminantes no Local	-	Potencialidade de Contaminação da Água Superficial										
INDICAÇÕES DE RECUPERAÇÃO																
Desobstrução do bueiro ou galeria / Remoção do entulho										X						
Substituição/reparo do dispositivo de drenagem																
Recomposição do aterro e/ou revestimento da área exposta com gramíneas										X						

LOCALIZAÇÃO DA ÁREA															
Rodovia	BR-101 ES/BA	CÓDIGO	KM	Coordenadas	Norte	Este	Trecho	PISTA	DATA						
		101-DF-41	221+030	UTM	7801651	351885	C	-	-						
FICHA DE ANÁLISE DE PASSIVOS AMBIENTAIS - DRENAGEM FLUVIAL															
CARACTERIZAÇÃO					RELEVÂNCIA DO PASSIVO AMBIENTAL										
TIPO		CAUSAS		CONSEQUÊNCIAS		Área de Interferência		Grau de Risco		Agravante		Atenuante			
EROSÃO	-	Processos erosivos		-	Solo Exposto	-	Assoreamento								
				-	Drenagem Inexistente	-	Impacto lindeiro								
				-	Drenagem Inadequada	-	Estrutura estradal								
RECURSOS HÍDRICOS	X	Drenagem Fluvial		X	Obstrução total/parcial de bueiro/galeria	-	Inundação das faixas de rolamento	X	Rodovia	-	Não Oferece	-	Proximidade a área de captação	-	Presença de cobertura vegetal
					Bueiro/galeria afogado	X	Inundação de áreas de terceiros			X	Poderá oferecer	-	Ocorrência de processo em solo arenoso	-	Não há concentração de água
					Estruturas de drenagem danificadas			-	Oferece	-	Proximidade a Unidade de Conservação	-	Sem atenuantes		
					Assoreamento do curso			-	Não se aplica	X	Não se aplica	X	Não se aplica		
					Erosão associada a obras de drenagem			-							
GEODINÂMICOS	-		Trincas de tração	-	Declividade acentuada	-	Assoreamento								
	-		Abatimento em degrau	-	N.A insurgente	-	Assoreamento								
	-		Cicatriz de escorregamento	-	Evolução de processo erosivo	-	Impacto lindeiro								
	-		Embarrigamento	-	Residuais Antrópicos	-	Estrutura estradal								
ÁREAS CONTAMINADAS	-	Disposição Inadequada de resíduos	-	Inerte	-	Possibilidade de Vazamento	-	Potencialidade de Contaminação do Solo							
			-	Não Inerte											
	-	Atividade Potencialmente Contaminadora		-	Possibilidade de Infiltração	-	Potencialidade de Contaminação da Água Subterrânea								
			-	Possibilidade de Dispersão de Contaminantes no Local	-	Potencialidade de Contaminação da Água Superficial									
INDICAÇÕES DE RECUPERAÇÃO															
Desobstrução do bueiro ou galeria / Remoção do entulho									X						
Substituição/reparo do dispositivo de drenagem															
Recomposição do aterro e/ou revestimento da área exposta com gramíneas															

LOCALIZAÇÃO DA ÁREA															
Rodovia	BR-101 ES/BA	CÓDIGO	KM	Coordenadas	Norte	Este	Trecho	PISTA	DATA						
		101-DF-42	224+250	UTM	7798700	7798700	C	-	-						
FICHA DE ANÁLISE DE PASSIVOS AMBIENTAIS - DRENAGEM FLUVIAL															
CARACTERIZAÇÃO					RELEVÂNCIA DO PASSIVO AMBIENTAL										
TIPO		CAUSAS		CONSEQUÊNCIAS		Área de Interferência		Grau de Risco		Agravante		Atenuante			
EROSÃO	-	Processos erosivos		-	Solo Exposto	-	Assoreamento	Rodovia		-	Não Oferece	-	Proximidade a área de captação	-	Presença de cobertura vegetal
				-	Drenagem Inexistente	-	Impacto lindeiro			-	Poderá oferecer	-	Ocorrência de processo em solo arenoso	-	Não há concentração de água
				-	Drenagem Inadequada	-	Estrutura estradal								
RECURSOS HÍDRICOS	X	Drenagem Fluvial		X	Obstrução total/parcial de bueiro/galeria	X	Inundação das faixas de rolamento	X	Lindeira						
					Bueiro/galeria afogado	X	Inundação de áreas de terceiros								
					Estruturas de drenagem danificadas										
				X	Assoreamento do curso	-	Alteração da qualidade da água								
					Erosão associada a obras de drenagem										
GEODINÂMICOS	-	Trincas de tração		-	Declividade acentuada	-	Assoreamento								
	-	Abatimento em degrau		-	N.A insurgente	-	Impacto lindeiro								
	-	Cicatriz de escorregamento		-	Evolução de processo erosivo	-	Estrutura estradal								
	-	Embarrigamento		-	Drernagem Inadequada	-									
ÁREAS CONTAMINADAS	-	Disposição Inadequada de resíduos	-	Inerte	-	Possibilidade de Vazamento	-	Potencialidade de Contaminação do Solo							
			-	Não Inerte											
	-	Atividade Potencialmente Contaminadora		-	Possibilidade de Infiltração	-	Potencialidade de Contaminação da Água Subterrânea								
			-	Possibilidade de Dispersão de Contaminantes no Local	-	Potencialidade de Contaminação da Água Superficial									
INDICAÇÕES DE RECUPERAÇÃO															
Desobstrução do bueiro ou galeria / Remoção do entulho										X					
Substituição/reparo do dispositivo de drenagem															
Recomposição do aterro e/ou revestimento da área exposta com gramíneas															



LOCALIZAÇÃO DA ÁREA																					
Rodovia	BR-101 ES/BA		CÓDIGO		KM	Coordenadas	Norte	Este	Trecho	PISTA	DATA										
			101-DF-43		228+910	UTM	7793840	352548	D	-	-										
FICHA DE ANÁLISE DE PASSIVOS AMBIENTAIS - DRENAGEM FLUVIAL																					
CARACTERIZAÇÃO						RELEVÂNCIA DO PASSIVO AMBIENTAL															
TIPO			CAUSAS		CONSEQUÊNCIAS		Área de Interferência														
EROSÃO	-	Processos erosivos		-	Solo Exposto	-	Assoreamento		Área de Interferência		Grau de Risco		Agravante		Atenuante						
				-	Drenagem Inexistente	-	Impacto lindeiro		Rodovia		-	Não Oferece		-	Proximidade a área de captação		-	Presença de cobertura vegetal			
				-	Drenagem Inadequada	-	Estrutura estradal		Rodovia		X	Poderá oferecer		-	Ocorrência de processo em solo arenoso		-	Não há concentração de água			
RECURSOS HÍDRICOS	X	Drenagem Fluvial		X	Obstrução total/parcial de bueiro/galeria	-	Inundação das faixas de rolamento		X		Lindeira		-	Oferece		-	Proximidade a Unidade de Conservação		-	Sem atenuantes	
					Bueiro/galeria afogado	X	Inundação de áreas de terceiros		X		Lindeira		-	Não se aplica		X	Não se aplica		X	Não se aplica	
					Estruturas de drenagem danificadas																
					Assoreamento do curso																
GEODINÂMICOS	-	Trincas de tração		-	Declividade acentuada	-	Assoreamento														
	-	Abatimento em degrau		-	N.A insurgente	-	Impacto lindeiro														
	-	Cicatriz de escorregamento		-	Evolução de processo erosivo	-	Impacto lindeiro														
	-	Embarrigamento		-	Residuais Antrópicos	-	Estrutura estradal														
ÁREAS CONTAMINADAS	X	Disposição Inadequada de resíduos	-	Inerte	-	Possibilidade de Vazamento		-	Potencialidade de Contaminação do Solo												
			-	Não Inerte																	
	-	Atividade Potencialmente Contaminadora		-	Possibilidade de Infiltração	-	Potencialidade de Contaminação da Água Subterrânea														
			-	Possibilidade de Dispersão de Contaminantes no Local	-	Potencialidade de Contaminação da Água Superficial															
INDICAÇÕES DE RECUPERAÇÃO																					
Desobstrução do bueiro ou galeria / Remoção do entulho																				X	
Implantação de dispositivo de dissipação de energia																				X	
Recomposição do aterro e/ou revestimento da área exposta com gramíneas																				-	



LOCALIZAÇÃO DA ÁREA									
Rodovia	BR-101 ES/BA	CÓDIGO	KM	Coordenadas	Norte	Este	Trecho	PISTA	DATA
		101-DF-44	232+700	UTM	7792371	352728	D	-	-

FICHA DE ANÁLISE DE PASSIVOS AMBIENTAIS - DRENAGEM FLUVIAL

CARACTERIZAÇÃO					RELEVÂNCIA DO PASSIVO AMBIENTAL										
TIPO		CAUSAS		CONSEQUÊNCIAS		Área de Interferência		Grau de Risco		Agravante		Atenuante			
EROSÃO	-	Processos erosivos		-	Solo Exposto	-	Assoreamento								
				-	Drenagem Inexistente	-	Impacto lindeiro								
				-	Drenagem Inadequada	-	Estrutura estradal								
RECURSOS HÍDRICOS	X	Drenagem Fluvial		X	Obstrução total/parcial de bueiro/galeria	-	Inundação das faixas de rolamento	X	Rodovia	X	Não Oferece	-	Proximidade a área de captação	-	Presença de cobertura vegetal
					Bueiro/galeria afogado	X	Inundação de áreas de terceiros			-	Poderá oferecer	-	Ocorrência de processo em solo arenoso	-	Não há concentração de água
					Estruturas de drenagem danificadas			-	Oferece	-	Proximidade a Unidade de Conservação	-	Sem atenuantes		
					Assoreamento do curso			-	Não se aplica	X	Não se aplica	X	Não se aplica		
					Erosão associada a obras de drenagem			-							
GEODINÂMICOS	-	Trincas de tração		-	Declividade acentuada										
	-	Abatimento em degrau		-	N.A insurgente										
	-	Cicatriz de escorregamento		-	Evolução de processo erosivo										
	-	Embarrigamento		-	Residuais Antrópicos										
ÁREAS CONTAMINADAS	X	Disposição Inadequada de resíduos	-	Inerte	-	Possibilidade de Vazamento	-	Potencialidade de Contaminação do Solo							
			-	Não Inerte											
	-	Atividade Potencialmente Contaminadora		-	Possibilidade de Infiltração	-	Potencialidade de Contaminação da Água Subterrânea								
			-	Possibilidade de Dispersão de Contaminantes no Local	-	Potencialidade de Contaminação da Água Superficial									

INDICAÇÕES DE RECUPERAÇÃO

Desobstrução do bueiro ou galeria / Remoção do entulho

X

Substituição/reparo do dispositivo de drenagem

Recomposição do aterro e/ou revestimento da área exposta com gramíneas

LOCALIZAÇÃO DA ÁREA																
Rodovia	BR-101 ES/BA	CÓDIGO	KM	Coordenadas	Norte	Este	Trecho	PISTA	DATA							
		101-DF-45	235+900	UTM	7787580	352181	D	-	-							
FICHA DE ANÁLISE DE PASSIVOS AMBIENTAIS - DRENAGEM FLUVIAL																
CARACTERIZAÇÃO					RELEVÂNCIA DO PASSIVO AMBIENTAL											
TIPO		CAUSAS		CONSEQUÊNCIAS		Área de Interferência		Grau de Risco		Agravante		Atenuante				
EROSÃO	-	Processos erosivos		-	Solo Exposto	-	Assoreamento	Rodovia		-	Não Oferece	-	Proximidade a área de captação	-	Presença de cobertura vegetal	
				-	Drenagem Inexistente	-	Impacto lindeiro			-	Poderá oferecer	-	Ocorrência de processo em solo arenoso	-	Não há concentração de água	
				-	Drenagem Inadequada	-	Estrutura estradal									
RECURSOS HÍDRICOS	X	Drenagem Fluvial		-	Obstrução total/parcial de bueiro/galeria	-	Inundação das faixas de rolamento	X	Lindeira	-	Oferece	-	Proximidade a Unidade de Conservação	-	Sem atenuantes	
					Bueiro/galeria afogado	-	Inundação de áreas de terceiros			-	Não se aplica	X	Não se aplica	X	Não se aplica	
				X	Estruturas de drenagem danificadas											
					Assoreamento do curso	-	Alteração da qualidade da água									
					Erosão associada a obras de drenagem											
GEODINÂMICOS	- Trincas de tração		-	Declividade acentuada	-	Assoreamento										
	- Abatimento em degrau		-	N.A insurgente	-	Assoreamento										
	- Cicatriz de escorregamento		-	Evolução de processo erosivo	-	Impacto lindeiro										
	- Embarrigamento		-	Residuais Antrópicos	-	Estrutura estradal										
ÁREAS CONTAMINADAS	- Disposição Inadequada de resíduos		-	Inerte	-	Potencialidade de Contaminação do Solo										
			-	Não Inerte	-	Potencialidade de Contaminação da Água Subterrânea										
	- Atividade Potencialmente Contaminadora		-	Possibilidade de Infiltração	-	Potencialidade de Contaminação da Água Superficial										
			-	Possibilidade de Dispersão de Contaminantes no Local	-	Potencialidade de Contaminação da Água Superficial										
INDICAÇÕES DE RECUPERAÇÃO																
Desobstrução do bueiro ou galeria / Remoção do entulho													X			
Substituição/reparo do dispositivo de drenagem													X			
Recomposição do aterro e/ou revestimento da área exposta com gramíneas																



LOCALIZAÇÃO DA ÁREA																
Rodovia	BR-101 ES/BA	CÓDIGO	KM	Coordenadas	Norte	Este	Trecho	PISTA	DATA							
		101-DF-46	237+500	UTM	7786469	352975	D	-	-							
FICHA DE ANÁLISE DE PASSIVOS AMBIENTAIS - DRENAGEM FLUVIAL																
CARACTERIZAÇÃO						RELEVÂNCIA DO PASSIVO AMBIENTAL										
TIPO		CAUSAS		CONSEQUÊNCIAS		Área de Interferência		Grau de Risco		Agravante		Atenuante				
EROSÃO	-	Processos erosivos		-	Solo Exposto	-	Assoreamento	Rodovia		-	Não Oferece	-	Proximidade a área de captação	-	Presença de cobertura vegetal	
				-	Drenagem Inexistente	-	Impacto lindeiro			X	Poderá oferecer	-	Ocorrência de processo em solo arenoso	-	Não há concentração de água	
				-	Drenagem Inadequada	-	Estrutura estradal									
RECURSOS HÍDRICOS	X	Drenagem Fluvial		X	Obstrução total/parcial de bueiro/galeria	-	Inundação das faixas de rolamento	X	Lindeira	-	Oferece	-	Proximidade a Unidade de Conservação	-	Sem atenuantes	
					Bueiro/galeria afogado	X	Inundação de áreas de terceiros			-	Não se aplica	X	Não se aplica	X	Não se aplica	
					Estruturas de drenagem danificadas											
					Assoreamento do curso	-	Alteração da qualidade da água									
GEODINÂMICOS	-	Trincas de tração		-	Declividade acentuada	-	Assoreamento									
	-	Abatimento em degrau		-	N.A insurgente	-	Impacto lindeiro									
	-	Cicatriz de escorregamento		-	Evolução de processo erosivo	-	Estrutura estradal									
	-	Embarrigamento		-	Residuais Antrópicos	-										
ÁREAS CONTAMINADAS	-	Disposição Inadequada de resíduos	-	Inerte	-	Possibilidade de Vazamento	-	Potencialidade de Contaminação do Solo								
			-	Não Inerte												
	-	Atividade Potencialmente Contaminadora		-	Possibilidade de Infiltração	-	Potencialidade de Contaminação da Água Subterrânea									
			-	Possibilidade de Dispersão de Contaminantes no Local	-	Potencialidade de Contaminação da Água Superficial										
INDICAÇÕES DE RECUPERAÇÃO																
Desobstrução do bueiro ou galeria / Remoção do entulho										X						
Substituição/reparo do dispositivo de drenagem																
Recomposição do aterro e/ou revestimento da área exposta com gramíneas																



LOCALIZAÇÃO DA ÁREA									
Rodovia	BR-101 ES/BA	CÓDIGO	KM	Coordenadas	Norte	Este	Trecho	PISTA	DATA
		101-DF-47	238+400	UTM	7784850	353796	D	-	-

FICHA DE ANÁLISE DE PASSIVOS AMBIENTAIS - DRENAGEM FLUVIAL

CARACTERIZAÇÃO						RELEVÂNCIA DO PASSIVO AMBIENTAL										
TIPO			CAUSAS			CONSEQUÊNCIAS			Área de Interferência		Grau de Risco		Agravante		Atenuante	
EROSÃO	-	Processos erosivos	-	Solo Exposto	-	Assoreamento	Rodovia	-	Não Oferece	-	Proximidade a área de captação	-	Presença de cobertura vegetal			
			-	Drenagem Inexistente	-	Impacto lindeiro										
			-	Drenagem Inadequada	-	Estrutura estradal										
RECURSOS HÍDRICOS	X	Drenagem Fluvial	X	Obstrução total/parcial de bueiro/galeria	-	Inundação das faixas de rolamento	X	Lindeira	-	Poderá oferecer	-	Ocorrência de processo em solo arenoso	-	Não há concentração de água		
				Bueiro/galeria afogado	X	Inundação de áreas de terceiros										
				Estruturas de drenagem danificadas												
				Assoreamento do curso												
				Erosão associada a obras de drenagem	-	Alteração da qualidade da água										
GEODINÂMICOS	-	Trincas de tração	-	Declividade acentuada	-	Assoreamento	-									
	-	Abatimento em degrau	-	N.A insurgente	-	Impacto lindeiro										
	-	Cicatriz de escorregamento	-	Evolução de processo erosivo	-	Estrutura estradal										
	-	Embarrigamento	-	Residuais Antrópicos	-	Drenagem Inadequada										
ÁREAS CONTAMINADAS	-	Disposição Inadequada de resíduos	-	Inerte	-	Possibilidade de Vazamento	-									
			-	Não Inerte												
	-	Atividade Potencialmente Contaminadora	-	Possibilidade de Infiltração	-	Potencialidade de Contaminação da Água Subterrânea										
			-	Possibilidade de Dispersão de Contaminantes no Local	-	Potencialidade de Contaminação da Água Superficial										



INDICAÇÕES DE RECUPERAÇÃO

Desobstrução do bueiro ou galeria / Remoção do entulho													X
Substituição/reparo do dispositivo de drenagem													
Recomposição do aterro e/ou revestimento da área exposta com gramíneas													

LOCALIZAÇÃO DA ÁREA																
Rodovia	BR-101 ES/BA	CÓDIGO	KM	Coordenadas	Norte	Este	Trecho	PISTA	DATA							
		101-DF-48	241+500	UTM	7782706	354904	D	-	-							
FICHA DE ANÁLISE DE PASSIVOS AMBIENTAIS - DRENAGEM FLUVIAL																
CARACTERIZAÇÃO					RELEVÂNCIA DO PASSIVO AMBIENTAL											
TIPO		CAUSAS		CONSEQUÊNCIAS		Área de Interferência		Grau de Risco		Agravante		Atenuante				
EROSÃO	-	Processos erosivos		-	Solo Exposto	-	Assoreamento	Rodovia		-	Não Oferece	-	Proximidade a área de captação	-	Presença de cobertura vegetal	
				-	Drenagem Inexistente	-	Impacto lindeiro			-	Poderá oferecer	-	Ocorrência de processo em solo arenoso	-	Não há concentração de água	
				-	Drenagem Inadequada	-	Estrutura estradal									
RECURSOS HÍDRICOS	X	Drenagem Fluvial		X	Obstrução total/parcial de bueiro/galeria	-	Inundação das faixas de rolamento	X	Lindeira	-	Oferece	-	Proximidade a Unidade de Conservação	-	Sem atenuantes	
					Bueiro/galeria afogado	X	Inundação de áreas de terceiros			-	Não se aplica	X	Não se aplica	X	Não se aplica	
					Estruturas de drenagem danificadas											
				X	Assoreamento do curso	X	Alteração da qualidade da água									
			Erosão associada a obras de drenagem													
GEODINÂMICOS	-		Trincas de tração	-	Declividade acentuada	-	Assoreamento									
	-		Abatimento em degrau	-	N.A insurgente	-	Assoreamento									
	-		Cicatriz de escorregamento	-	Evolução de processo erosivo	-	Impacto lindeiro									
	-		Embarrigamento	-	Residuais Antrópicos	-	Estrutura estradal									
ÁREAS CONTAMINADAS	-	Disposição Inadequada de resíduos	-	Inerte	-	Possibilidade de Vazamento	-	Potencialidade de Contaminação do Solo								
			-	Não Inerte												
	-	Atividade Potencialmente Contaminadora	-	Possibilidade de Infiltração	-	Potencialidade de Contaminação da Água Subterrânea										
			-	Possibilidade de Dispersão de Contaminantes no Local	-	Potencialidade de Contaminação da Água Superficial										
INDICAÇÕES DE RECUPERAÇÃO																
Desobstrução do bueiro ou galeria / Remoção do entulho										X						
Substituição/reparo do dispositivo de drenagem																
Recomposição do aterro e/ou revestimento da área exposta com gramíneas																

LOCALIZAÇÃO DA ÁREA									
Rodovia	BR-101 ES/BA	CÓDIGO	KM	Coordenadas	Norte	Este	Trecho	PISTA	DATA
		101-DF-49	244+800	UTM	7780384	356822	D	-	06/09/2014

FICHA DE ANÁLISE DE PASSIVOS AMBIENTAIS - DRENAGEM FLUVIAL

CARACTERIZAÇÃO				RELEVÂNCIA DO PASSIVO AMBIENTAL														
TIPO		CAUSAS		CONSEQUÊNCIAS		Área de Interferência		Grau de Risco		Agravante		Atenuante						
EROSÃO	-	Processos erosivos		-	Solo Exposto	-	Assoreamento		-	Proximidade a área de captação		-	Presença de cobertura vegetal					
				-	Drenagem Inexistente	-	Impacto lindeiro											
				-	Drenagem Inadequada	-	Estrutura estradal											
RECURSOS HÍDRICOS	X	Drenagem Fluvial	X	Obstrução total/parcial de bueiro/galeria	X	Inundação das faixas de rolamento		X	Rodovia	-	Não Oferece		-	Proximidade a área de captação		-	Presença de cobertura vegetal	
				Bueiro/galeria afogado	X	Inundação de áreas de terceiros				-	Poderá oferecer		-	Ocorrência de processo em solo arenoso		-	Não há concentração de água	
				Estruturas de drenagem danificadas			X	Oferece		-	Proximidade a Unidade de Conservação		-	Sem atenuantes				
				Assoreamento do curso			-	Não se aplica		X	Não se aplica		X	Não se aplica				
				Erosão associada a obras de drenagem			-	Alteração da qualidade da água										
GEODINÂMICOS	-	Trincas de tração		-	Declividade acentuada													
	-	Abatimento em degrau		-	N.A insurgente													
	-	Cicatriz de escorregamento		-	Evolução de processo erosivo													
	-	Embarrigamento		-	Residuais Antrópicos													
ÁREAS CONTAMINADAS	-	Disposição Inadequada de resíduos	-	Inerte	-	Possibilidade de Vazamento		-	Potencialidade de Contaminação do Solo									
	-		Não Inerte															
	-	Atividade Potencialmente Contaminadora		-	Possibilidade de Infiltração		-	Potencialidade de Contaminação da Água Subterrânea										
			-	Possibilidade de Dispersão de Contaminantes no Local		-	Potencialidade de Contaminação da Água Superficial											



INDICAÇÕES DE RECUPERAÇÃO

Desobstrução do bueiro ou galeria / Remoção do entulho

X

Substituição/reparo do dispositivo de drenagem

Recomposição do aterro e/ou revestimento da área exposta com gramíneas

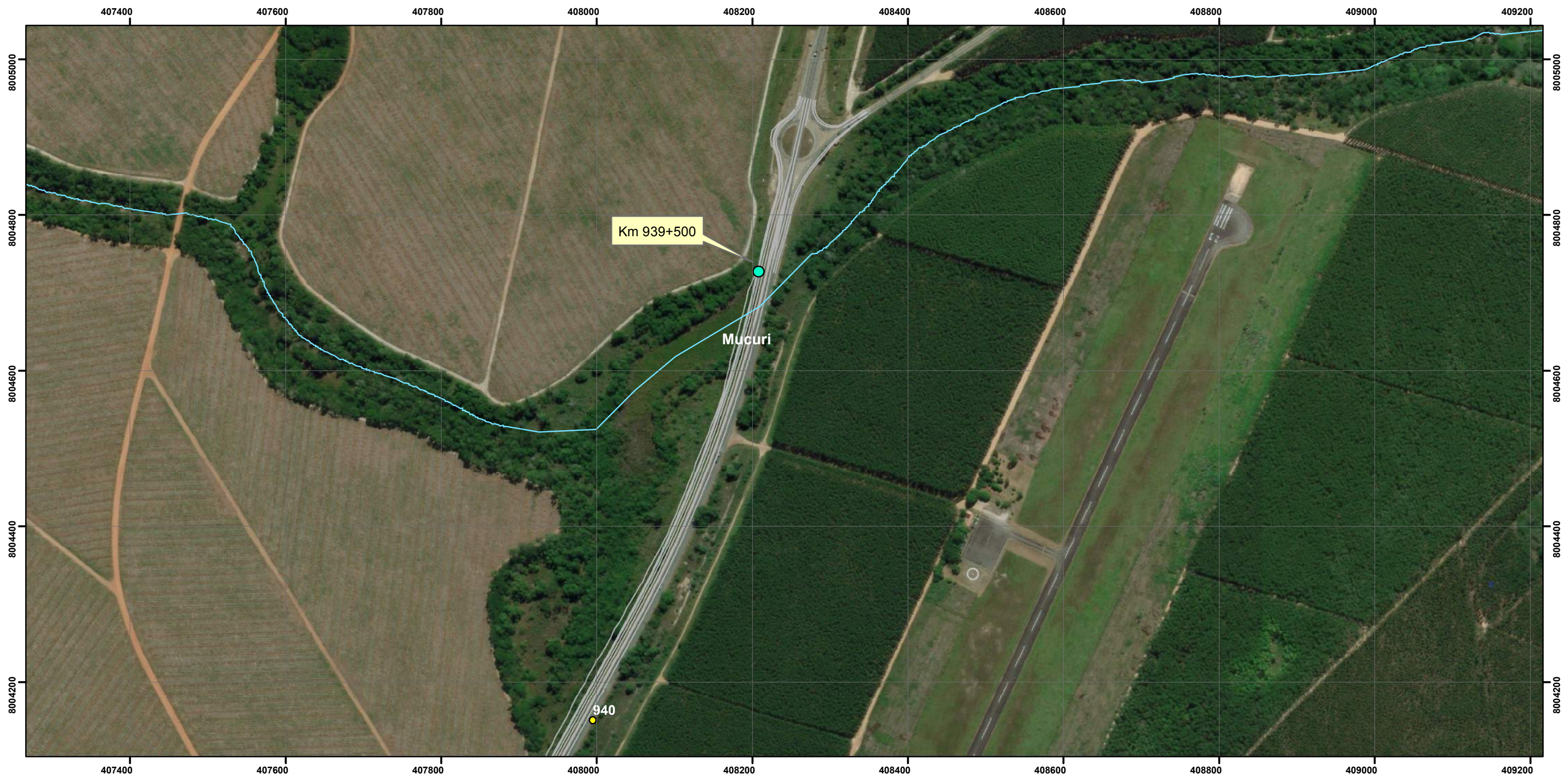

Convenções Cartográficas

- Limite Municipal
- Limite Estadual
- Hidrografia Natural:
- Curso d'água permanente
- Lago Permanente

Legenda

- Projeto do Empreendimento (ADA) - Área Diretamente Afetada
- Quilometragem
- Dispositivos de drenagem



22 ° 30 ' W ± 0 ° 23 ' mudança por 0 ° 6 ' W por ano

Referências Cartográficas

Escala Numérica 1:5.000

Escala Gráfica

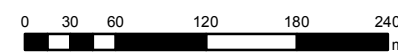

Sistema de Coordenadas UTM - Fuso 24S
Datum Horizontal - SIRGAS 2000



ANEXO IV - Mapa 01 de 49

Elaboração: Geógrafo
Maurício Matheus

Mapa de interferências
sobre drenagens

Verificação: Geógrafa
Fernanda Nery

Fonte de Dados:
Base Cartográfica IBGE - Instituto Brasileiro
de Geografia e Estatística.

Aprovação: Geólogo
Ivan Guedes de Ávila

Coordenação:
Thiago O. Machado



Gerente do Projeto:
Roberta Maria Costa



Convenções Cartográficas

- Limite Municipal
- Limite Estadual
- Hidrografia Natural:
- Curso d'água permanente
- Lago Permanente

Legenda

- Projeto do Empreendimento (ADA) - Área Diretamente Afetada
- Quilometragem
- Dispositivos de drenagem



22 ° 30 ' W ± 0 ° 23 ' mudança por 0 ° 6 ' W por ano

Referências Cartográficas

Escala Numérica 1:5.000
 Escala Gráfica

 Sistema de Coordenadas UTM - Fuso 24S
 Datum Horizontal - SIRGAS 2000

ANEXO IV - Mapa 02 de 49	Elaboração: Geógrafo Maurício Matheus
Mapa de interferências sobre drenagens	Verificação: Geógrafa Fernanda Nery
Fonte de Dados: Base Cartográfica IBGE - Instituto Brasileiro de Geografia e Estatística.	Aprovação: Geólogo Ivan Guedes de Ávila
	Coordenação: Thiago O. Machado
	Gerente do Projeto: Roberta Maria Costa

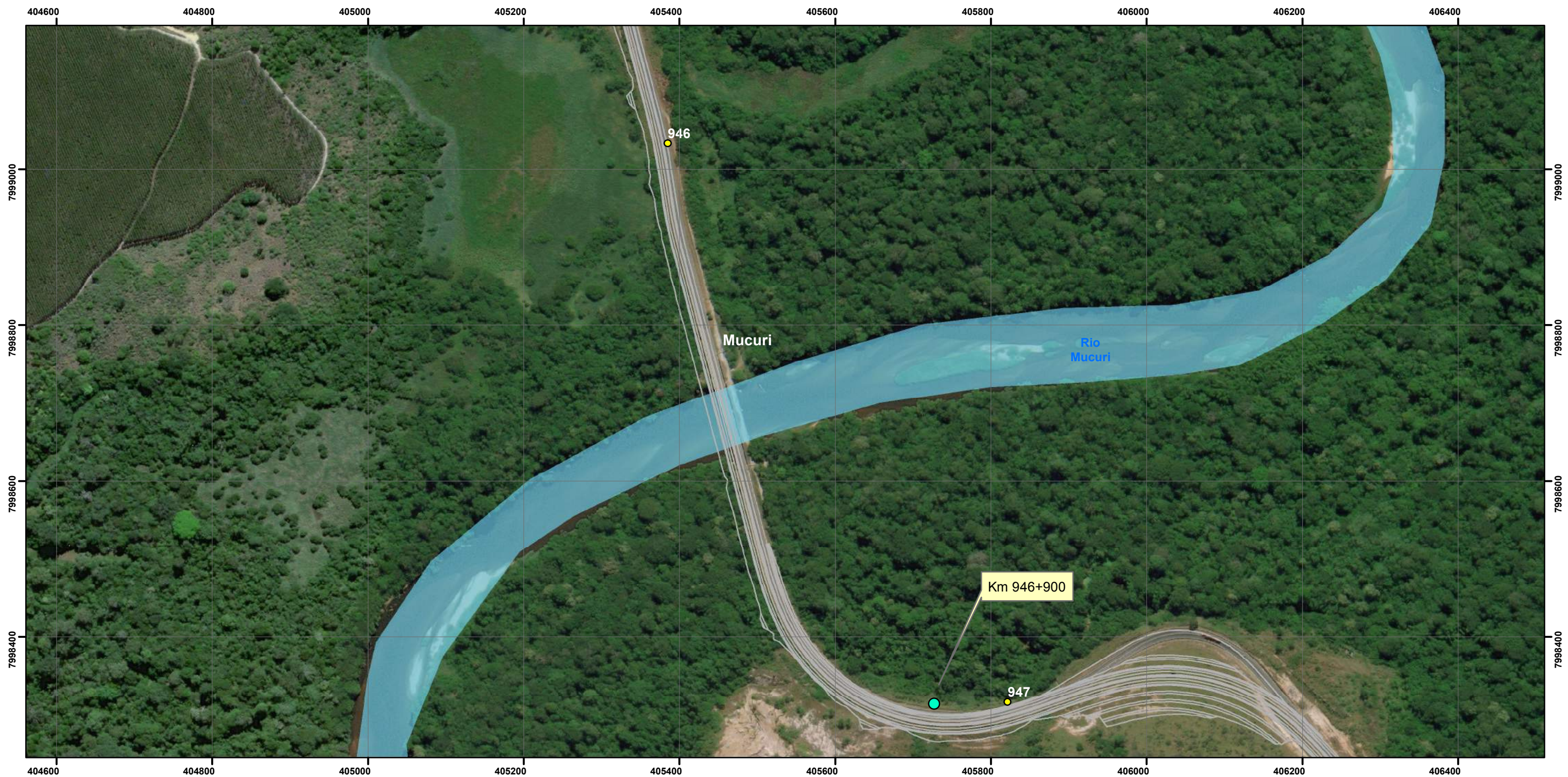

Convenções Cartográficas

- Limite Municipal
- Limite Estadual
- Hidrografia Natural:
- Curso d'água permanente
- Lago Permanente

Legenda

- Projeto do Empreendimento (ADA) - Área Diretamente Afetada
- Quilometragem
- Dispositivos de drenagem

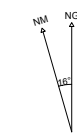

22 ° 30 ' W ± 0 ° 23' mudança por 0 ° 6 ' W por ano

Referências Cartográficas

Escala Numérica 1:5.000

Escala Gráfica

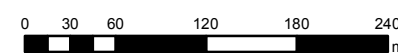

Sistema de Coordenadas UTM - Fuso 24S
Datum Horizontal - SIRGAS 2000



ANEXO IV - Mapa 03 de 48

Elaboração: Geógrafo
Maurício Matheus

Mapa de interferências
sobre drenagens

Verificação: Geógrafa
Fernanda Nery

Fonte de Dados:
Base Cartográfica IBGE - Instituto Brasileiro
de Geografia e Estatística.

Aprovação: Geólogo
Ivan Guedes de Ávila

Coordenação:
Thiago O. Machado



Gerente do Projeto:
Roberta Maria Costa



Convenções Cartográficas

Legenda

Limite Municipal



Limite Estadual

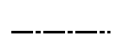

Hidrografia Natural:

Curso d'água permanente



Lago Permanente



— Projeto do Empreendimento (ADA) - Área Diretamente Afetada

● Quilometragem

● Dispositivos de drenagem

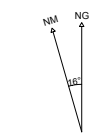

22 ° 30 ' W ± 0 ° 23' mudança por 0 ° 6 ' W por ano



Referências Cartográficas

Escala Numérica 1:5.000

Escala Gráfica

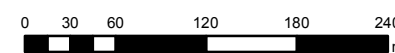

Sistema de Coordenadas UTM - Fuso 24S
Datum Horizontal - SIRGAS 2000

ANEXO IV - Mapa 04 de 48

Elaboração: Geógrafo
Maurício Matheus

Mapa de interferências
sobre drenagens

Verificação: Geógrafa
Fernanda Nery

Fonte de Dados:
Base Cartográfica IBGE - Instituto Brasileiro
de Geografia e Estatística.

Aprovação: Geólogo
Ivan Guedes de Ávila

Coordenação:
Thiago O. Machado



Gerente do Projeto:
Roberta Maria Costa

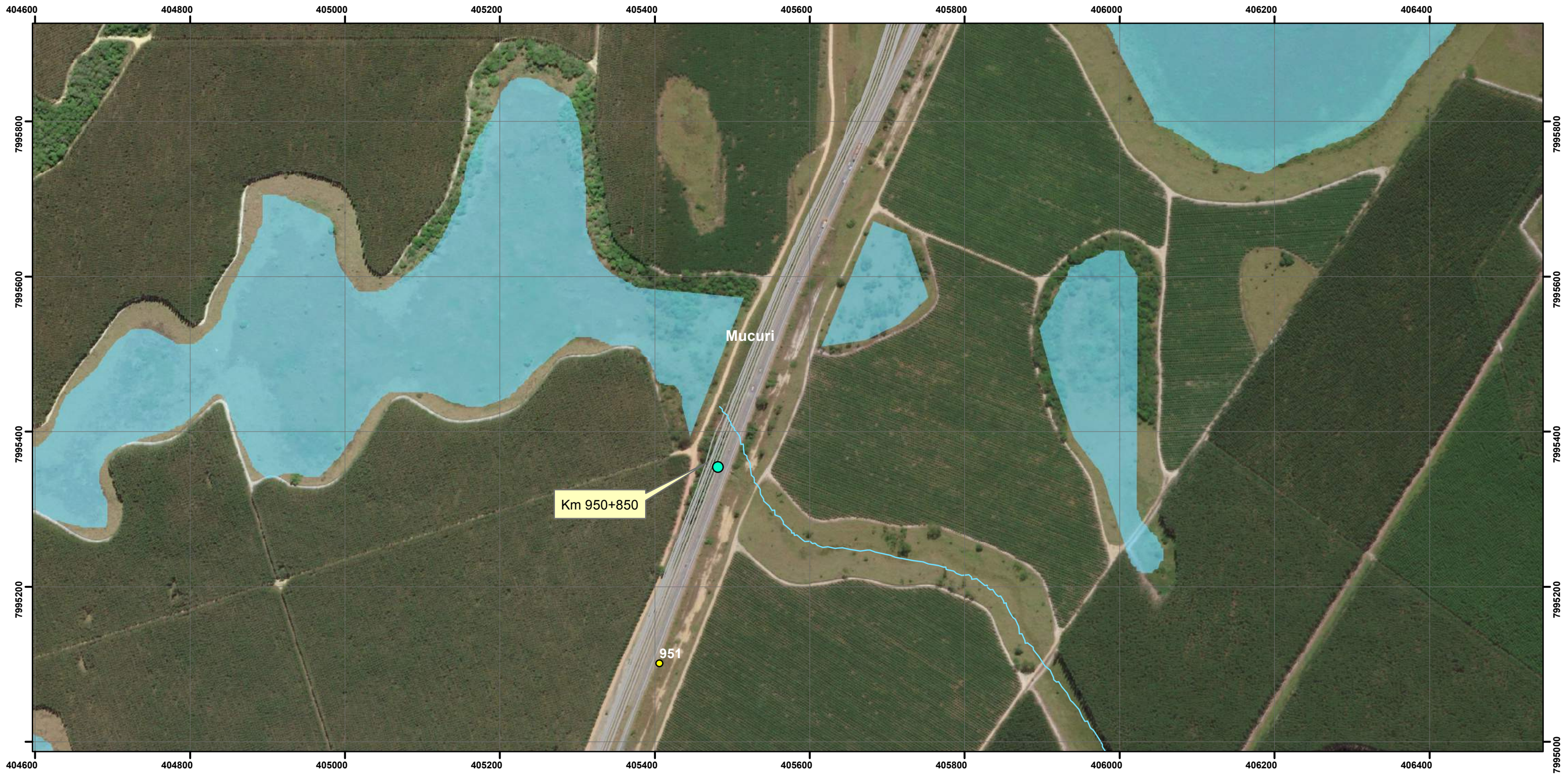

Convenções Cartográficas

- Limite Municipal
- Limite Estadual
- Hidrografia Natural:
- Curso d'água permanente
- Lago Permanente

Legenda

- Projeto do Empreendimento (ADA) - Área Diretamente Afetada
- Quilometragem
- Dispositivos de drenagem



22 ° 30 ' W ± 0 ° 23' mudança por 0 ° 6 ' W por ano

Referências Cartográficas

Escala Numérica 1:5.000
 Escala Gráfica
 Sistema de Coordenadas UTM - Fuso 24S
 Datum Horizontal - SIRGAS 2000

ANEXO IV - Mapa 05 de 48

Mapa de interferências sobre drenagens

Fonte de Dados:
 Base Cartográfica IBGE - Instituto Brasileiro de Geografia e Estatística.



Elaboração: Geógrafo Maurício Matheus
 Verificação: Geógrafa Fernanda Nery
 Aprovação: Geólogo Ivan Guedes de Ávila
 Coordenação: Thiago O. Machado
 Gerente do Projeto: Roberta Maria Costa



Convenções Cartográficas

- Limite Municipal
- Limite Estadual
- Hidrografia Natural:
- Curso d'água permanente
- Lago Permanente

Legenda

- Projeto do Empreendimento (ADA) - Área Diretamente Afetada
- Quilometragem
- Dispositivos de drenagem



22 ° 30 ' W ± 0 ° 23 ' mudança por 0 ° 6 ' W por ano



Referências Cartográficas

Escala Numérica 1:8.000
 Escala Gráfica

 Sistema de Coordenadas UTM - Fuso 24S
 Datum Horizontal - SIRGAS 2000

ANEXO IV - Mapa 06 de 48

Elaboração: Geógrafo Maurício Matheus

Mapa de interferências sobre drenagens

Verificação: Geógrafa Fernanda Nery

Fonte de Dados: Base Cartográfica IBGE - Instituto Brasileiro de Geografia e Estatística.

Aprovação: Geólogo Ivan Guedes de Ávila

Coordenação: Thiago O. Machado



Gerente do Projeto: Roberta Maria Costa

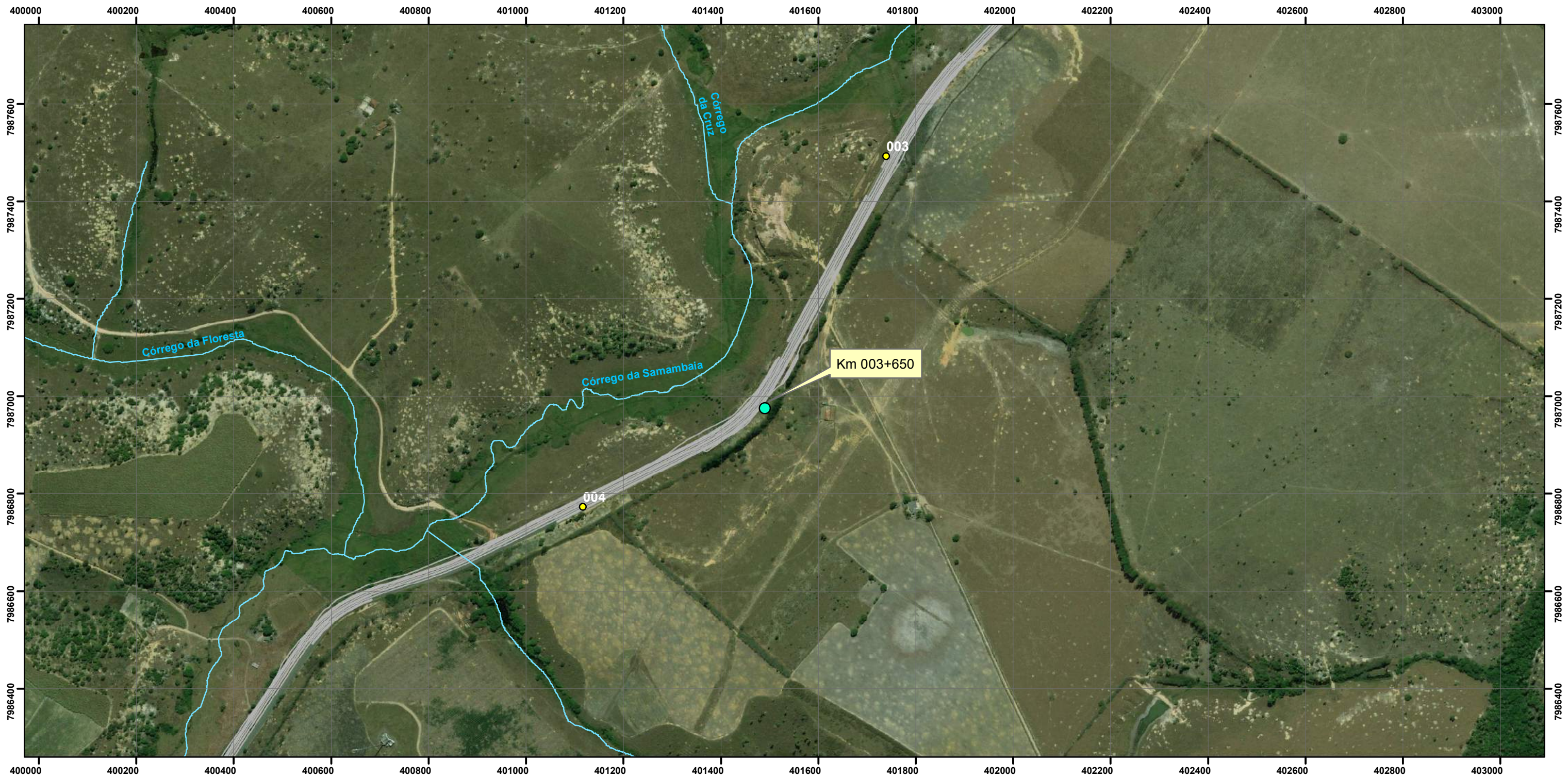

Convenções Cartográficas

- Limite Municipal
- Limite Estadual
- Hidrografia Natural:
- Curso d'água permanente
- Lago Permanente

Legenda

- Projeto do Empreendimento (ADA) - Área Diretamente Afetada
- Quilometragem
- Dispositivos de drenagem



22 ° 30 ' W ± 0 ° 23' mudança por 0 ° 6 ' W por ano

Referências Cartográficas

Escala Numérica 1:8.000
 Escala Gráfica

 Sistema de Coordenadas UTM - Fuso 24S
 Datum Horizontal - SIRGAS 2000

ANEXO IV - Mapa 07 de 48	Elaboração: Geógrafo Maurício Matheus
Mapa de interferências sobre drenagens	Verificação: Geógrafa Fernanda Nery
Fonte de Dados: Base Cartográfica IBGE - Instituto Brasileiro de Geografia e Estatística.	Aprovação: Geólogo Ivan Guedes de Ávila
	Coordenação: Thiago O. Machado
	Gerente do Projeto: Roberta Maria Costa

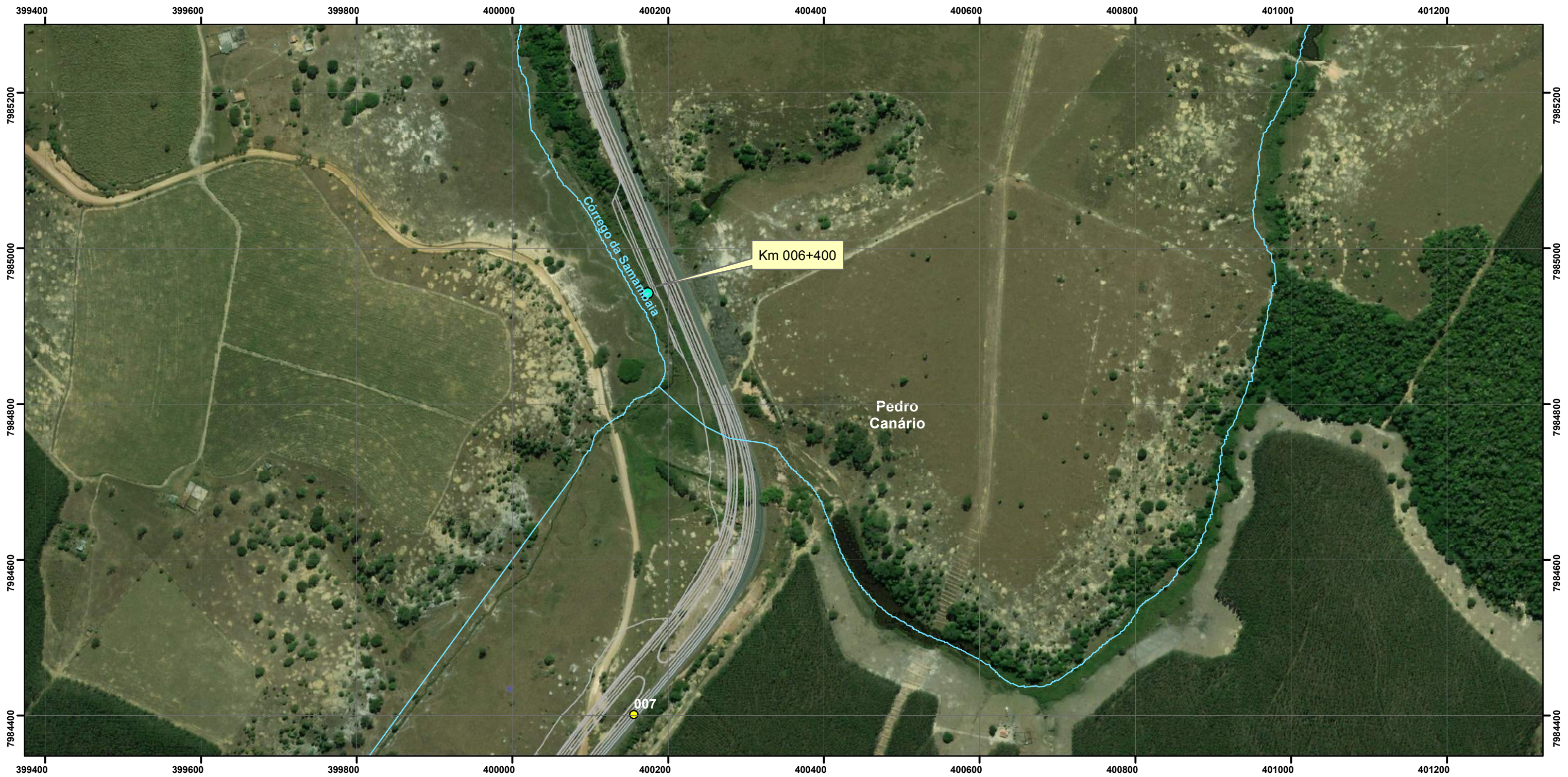

Convenções Cartográficas

- Limite Municipal
- Limite Estadual
- Hidrografia Natural:
- Curso d'água permanente
- Lago Permanente

Legenda

- Projeto do Empreendimento (ADA) - Área Diretamente Afetada
- Quilometragem
- Dispositivos de drenagem



22 ° 30 ' W ± 0 ° 23 ' mudança por 0 ° 6 ' W por ano



Referências Cartográficas

Escala Numérica 1:5.000
 Escala Gráfica

 Sistema de Coordenadas UTM - Fuso 24S
 Datum Horizontal - SIRGAS 2000

ANEXO IV - Mapa 08 de 48

Mapa de interferências sobre drenagens

Fonte de Dados:
 Base Cartográfica IBGE - Instituto Brasileiro de Geografia e Estatística.



Elaboração: Geógrafo Maurício Matheus

Verificação: Geógrafa Fernanda Nery

Aprovação: Geólogo Ivan Guedes de Ávila

Coordenação: Thiago O. Machado

Gerente do Projeto: Roberta Maria Costa



Convenções Cartográficas

- Limite Municipal
- Limite Estadual
- Hidrografia Natural:
- Curso d'água permanente
- Lago Permanente

Legenda

- Projeto do Empreendimento (ADA) - Área Diretamente Afetada
- Quilometragem
- Dispositivos de drenagem



22 ° 30 ' W ± 0 ° 23' mudança por 0 ° 6 ' W por ano

Referências Cartográficas

Escala Numérica 1:5.000
 Escala Gráfica
 Sistema de Coordenadas UTM - Fuso 24S
 Datum Horizontal - SIRGAS 2000

ANEXO IV - Mapa 09 de 48		Elaboração: Geógrafo Maurício Matheus
Mapa de interferências sobre drenagens		Verificação: Geógrafa Fernanda Nery
Fonte de Dados: Base Cartográfica IBGE - Instituto Brasileiro de Geografia e Estatística.		Aprovação: Geólogo Ivan Guedes de Ávila
		Coordenação: Thiago O. Machado
		Gerente do Projeto: Roberta Maria Costa

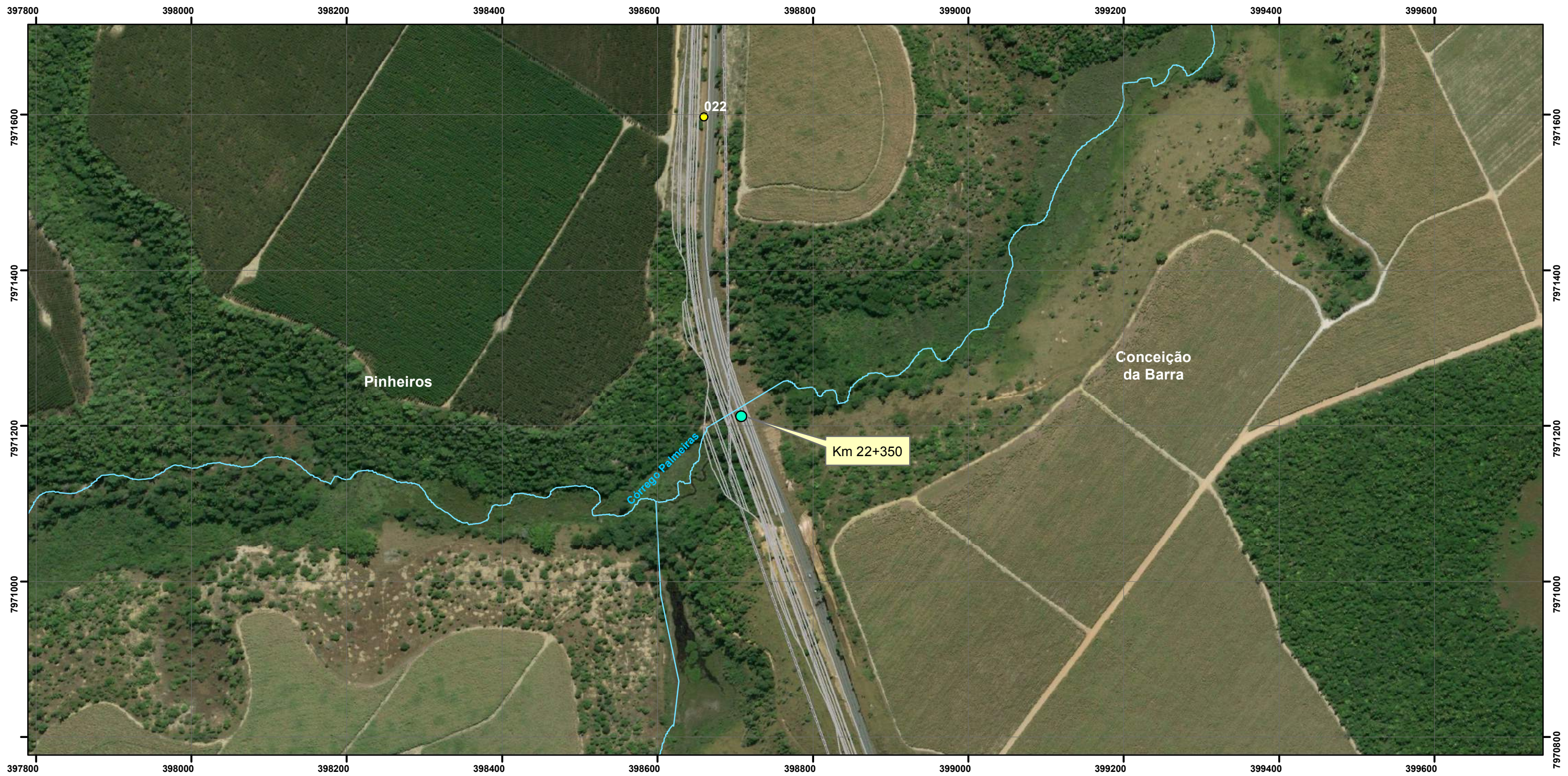

Convenções Cartográficas

Legenda

- Limite Municipal Projeto do Empreendimento (ADA) - Área Diretamente Afetada
- Limite Estadual Quilometragem
- Hidrografia Natural: Dispositivos de drenagem
- Curso d'água permanente
- Lago Permanente



22 ° 30 ' W ± 0 ° 23 ' mudança por 0 ° 6 ' W por ano

Referências Cartográficas

Escala Numérica 1:5.000

Escala Gráfica

Sistema de Coordenadas UTM - Fuso 24S
Datum Horizontal - SIRGAS 2000

ANEXO IV - Mapa 10 de 48	Elaboração: Geógrafo Maurício Matheus
Mapa de interferências sobre drenagens	Verificação: Geógrafa Fernanda Nery
Fonte de Dados: Base Cartográfica IBGE - Instituto Brasileiro de Geografia e Estatística.	Aprovação: Geólogo Ivan Guedes de Ávila
	Coordenação: Thiago O. Machado
	Gerente do Projeto: Roberta Maria Costa



Convenções Cartográficas

- Limite Municipal
- Limite Estadual
- Hidrografia Natural:
- Curso d'água permanente
- Lago Permanente

Legenda

- Projeto do Empreendimento (ADA) - Área Diretamente Afetada
- Quilometragem
- Dispositivos de drenagem



22 ° 30 ' W ± 0 ° 23 ' mudança por 0 ° 6 ' W por ano

Referências Cartográficas

Escala Numérica 1:5.000
 Escala Gráfica
 Sistema de Coordenadas UTM - Fuso 24S
 Datum Horizontal - SIRGAS 2000

ANEXO IV - Mapa 11 de 48

Mapa de interferências sobre drenagens

Fonte de Dados:
 Base Cartográfica IBGE - Instituto Brasileiro de Geografia e Estatística.



Elaboração: Geógrafo Maurício Matheus

Verificação: Geógrafa Fernanda Nery

Aprovação: Geólogo Ivan Guedes de Ávila

Coordenação: Thiago O. Machado

Gerente do Projeto: Roberta Maria Costa

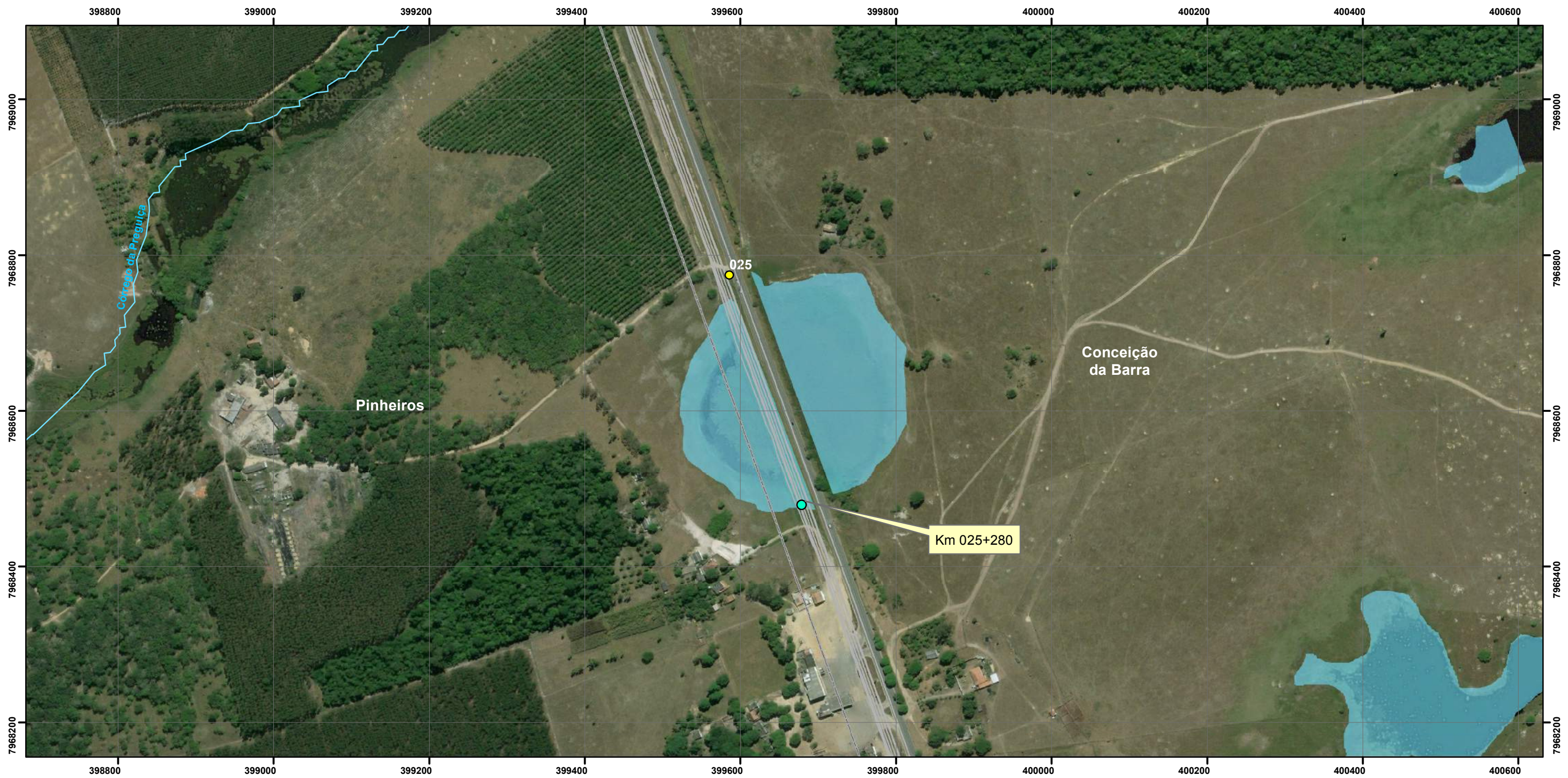

Convenções Cartográficas

- Limite Municipal
- Limite Estadual
- Hidrografia Natural:
- Curso d'água permanente
- Lago Permanente

Legenda

- Projeto do Empreendimento (ADA) - Área Diretamente Afetada
- Quilometragem
- Dispositivos de drenagem



22 ° 30 ' W ± 0 ° 23 ' mudança por 0 ° 6 ' W por ano

Referências Cartográficas

Escala Numérica 1:5.000

Escala Gráfica

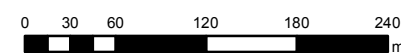

Sistema de Coordenadas UTM - Fuso 24S
Datum Horizontal - SIRGAS 2000



ANEXO IV - Mapa 12 de 48

Elaboração: Geógrafo
Maurício Matheus

Mapa de interferências
sobre drenagens

Verificação: Geógrafa
Fernanda Nery

Fonte de Dados:
Base Cartográfica IBGE - Instituto Brasileiro
de Geografia e Estatística.

Aprovação: Geólogo
Ivan Guedes de Ávila

Coordenação:
Thiago O. Machado



Gerente do Projeto:
Roberta Maria Costa

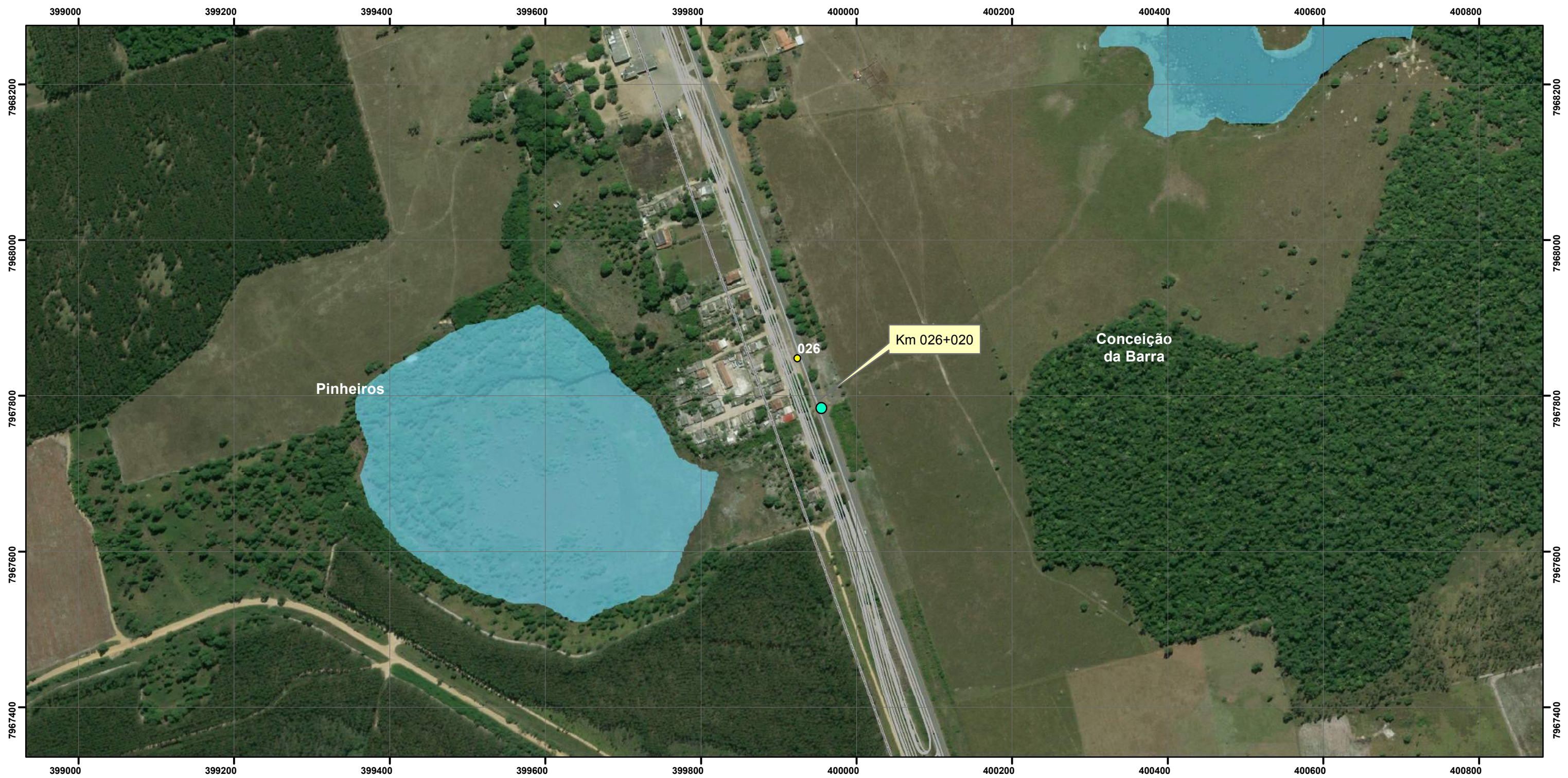

Convenções Cartográficas

- Limite Municipal
- Limite Estadual
- Hidrografia Natural:
- Curso d'água permanente
- Lago Permanente

Legenda

- Projeto do Empreendimento (ADA) - Área Diretamente Afetada
- Quilometragem
- Dispositivos de drenagem



22 ° 30 ' W ± 0 ° 23 ' mudança por 0 ° 6 ' W por ano

Referências Cartográficas

Escala Numérica 1:5.000
 Escala Gráfica
 Sistema de Coordenadas UTM - Fuso 24S
 Datum Horizontal - SIRGAS 2000



ANEXO IV - Mapa 13 de 48

Mapa de interferências sobre drenagens

Fonte de Dados:
 Base Cartográfica IBGE - Instituto Brasileiro de Geografia e Estatística.



Elaboração: Geógrafo Maurício Matheus
Verificação: Geógrafa Fernanda Nery
Aprovação: Geólogo Ivan Guedes de Ávila
Coordenação: Thiago O. Machado
Gerente do Projeto: Roberta Maria Costa



Convenções Cartográficas

- Limite Municipal
- Limite Estadual
- Hidrografia Natural:
- Curso d'água permanente
- Lago Permanente

Legenda

- Projeto do Empreendimento (ADA) - Área Diretamente Afetada
- Quilometragem
- Dispositivos de drenagem



22 ° 30 ' W ± 0 ° 23' mudança por 0 ° 6 ' W por ano



Referências Cartográficas

Escala Numérica 1:5.000
 Escala Gráfica
 Sistema de Coordenadas UTM - Fuso 24S
 Datum Horizontal - SIRGAS 2000

ANEXO IV - Mapa 14 de 48		Elaboração: Geógrafo Maurício Matheus
Mapa de interferências sobre drenagens		Verificação: Geógrafa Fernanda Nery
Fonte de Dados: Base Cartográfica IBGE - Instituto Brasileiro de Geografia e Estatística.		Aprovação: Geólogo Ivan Guedes de Ávila
		Coordenação: Thiago O. Machado
		Gerente do Projeto: Roberta Maria Costa



Convenções Cartográficas

Legenda

Limite Municipal



Limite Estadual



Hidrografia Natural:

Curso d'água permanente



Lago Permanente



— Projeto do Empreendimento (ADA) - Área Diretamente Afetada

● Quilometragem

● Dispositivos de drenagem



22 ° 30 ' W ± 0 ° 23' mudança por 0 ° 6 ' W por ano



Referências Cartográficas

Escala Numérica 1:5.000

Escala Gráfica

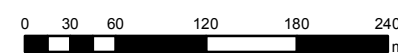

Sistema de Coordenadas UTM - Fuso 24S
Datum Horizontal - SIRGAS 2000

ANEXO IV - Mapa 15 de 48

Elaboração: Geógrafo
Maurício Matheus

Mapa de interferências
sobre drenagens

Verificação: Geógrafa
Fernanda Nery

Fonte de Dados:
Base Cartográfica IBGE - Instituto Brasileiro
de Geografia e Estatística.

Aprovação: Geólogo
Ivan Guedes de Ávila

Coordenação:
Thiago O. Machado



Gerente do Projeto:
Roberta Maria Costa



Convenções Cartográficas

- Limite Municipal
- Limite Estadual
- Hidrografia Natural:
- Curso d'água permanente
- Lago Permanente

Legenda

- Projeto do Empreendimento (ADA) - Área Diretamente Afetada
- Quilometragem
- Dispositivos de drenagem



22 ° 30 ' W ± 0 ° 23 ' mudança por 0 ° 6 ' W por ano



Referências Cartográficas

Escala Numérica 1:5.000
 Escala Gráfica

 Sistema de Coordenadas UTM - Fuso 24S
 Datum Horizontal - SIRGAS 2000

ANEXO IV - Mapa 16 de 48	Elaboração: Geógrafo Maurício Matheus
Mapa de interferências sobre drenagens	Verificação: Geógrafa Fernanda Nery
Fonte de Dados: Base Cartográfica IBGE - Instituto Brasileiro de Geografia e Estatística.	Aprovação: Geólogo Ivan Guedes de Ávila
	Coordenação: Thiago O. Machado
	Gerente do Projeto: Roberta Maria Costa

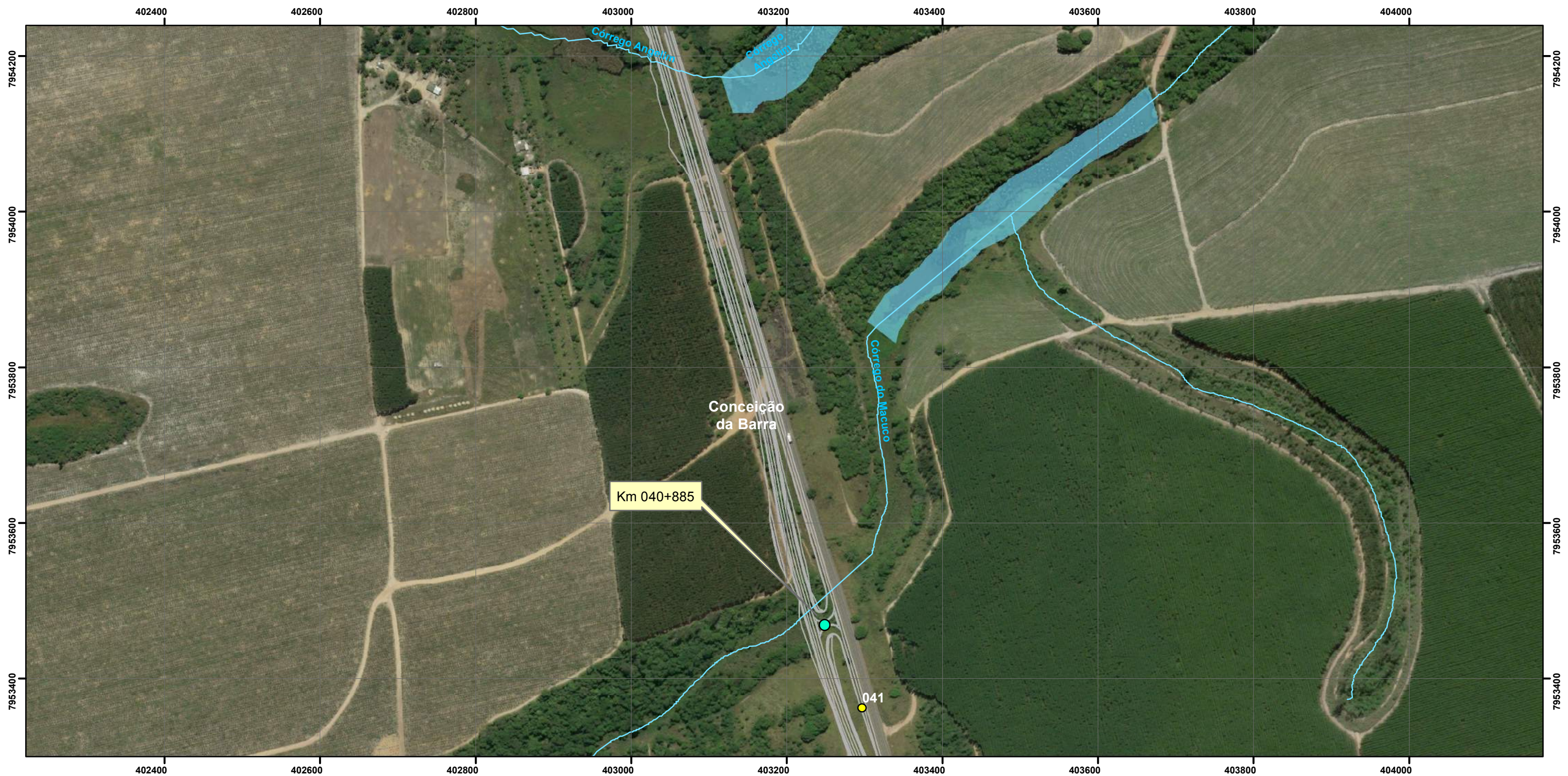

Convenções Cartográficas

- Limite Municipal
- Limite Estadual
- Hidrografia Natural:
- Curso d'água permanente
- Lago Permanente

Legenda

- Projeto do Empreendimento (ADA) - Área Diretamente Afetada
- Quilometragem
- Dispositivos de drenagem



22 ° 30 ' W ± 0 ° 23' mudança por 0 ° 6 ' W por ano

Referências Cartográficas

Escala Numérica 1:5.000

Escala Gráfica

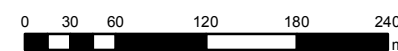

Sistema de Coordenadas UTM - Fuso 24S
Datum Horizontal - SIRGAS 2000



ANEXO IV - Mapa 17 de 48

Elaboração: Geógrafo Maurício Matheus

Mapa de interferências sobre drenagens

Verificação: Geógrafa Fernanda Nery

Fonte de Dados:
Base Cartográfica IBGE - Instituto Brasileiro de Geografia e Estatística.

Aprovação: Geólogo Ivan Guedes de Ávila

Coordenação:
Thiago O. Machado



Gerente do Projeto:
Roberta Maria Costa

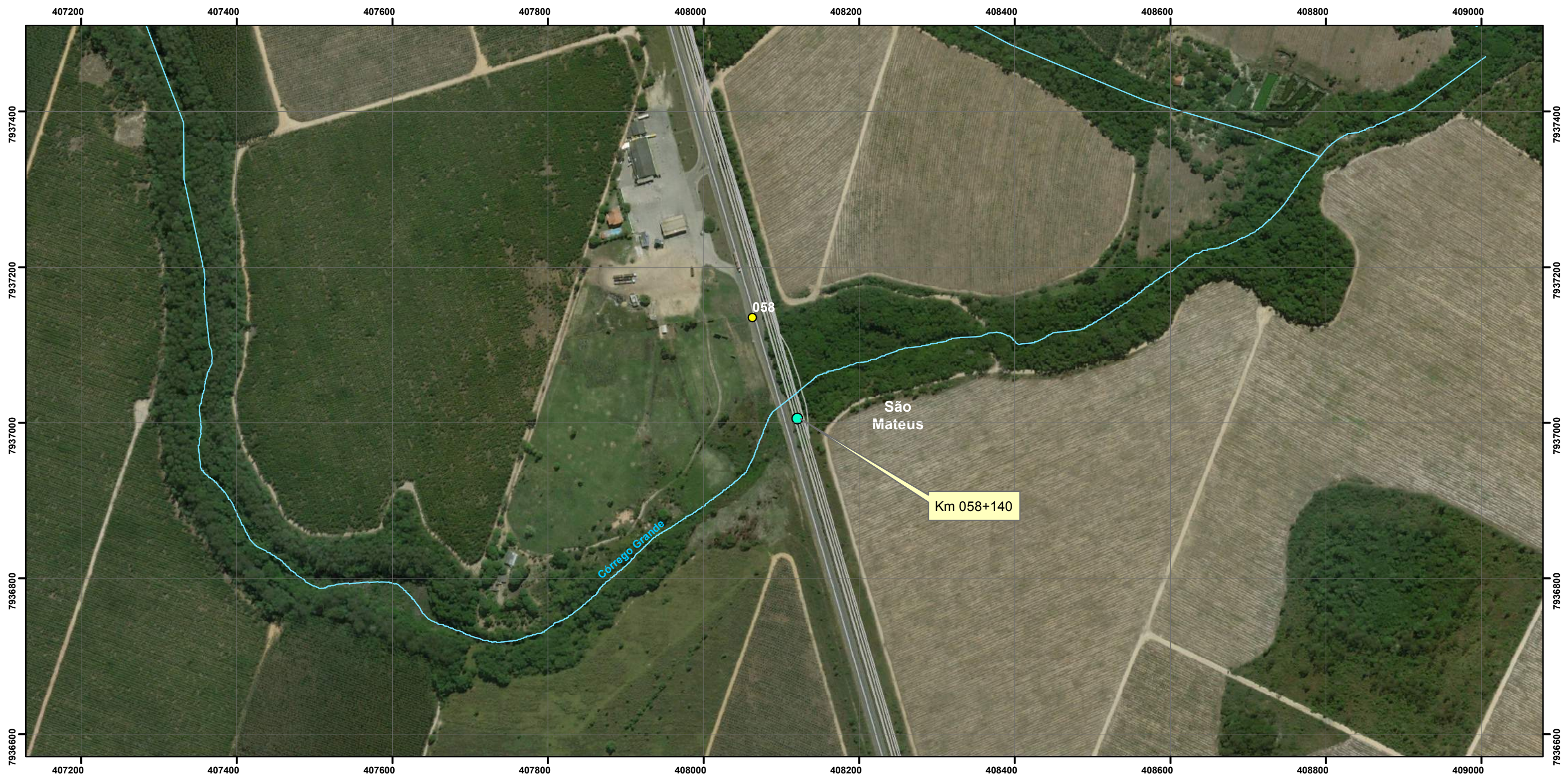

Convenções Cartográficas

- Limite Municipal
- Limite Estadual
- Hidrografia Natural:
- Curso d'água permanente
- Lago Permanente

Legenda

- Projeto do Empreendimento (ADA) - Área Diretamente Afetada
- Quilometragem
- Dispositivos de drenagem



22 ° 30 ' W ± 0 ° 23' mudança por 0 ° 6 ' W por ano



Referências Cartográficas

Escala Numérica 1:5.000
 Escala Gráfica
 Sistema de Coordenadas UTM - Fuso 24S
 Datum Horizontal - SIRGAS 2000

ANEXO IV - Mapa 18 de 48

Mapa de interferências sobre drenagens

Fonte de Dados:
 Base Cartográfica IBGE - Instituto Brasileiro de Geografia e Estatística.



Elaboração: Geógrafo Maurício Matheus
Verificação: Geógrafa Fernanda Nery
Aprovação: Geólogo Ivan Guedes de Ávila
Coordenação: Thiago O. Machado
Gerente do Projeto: Roberta Maria Costa

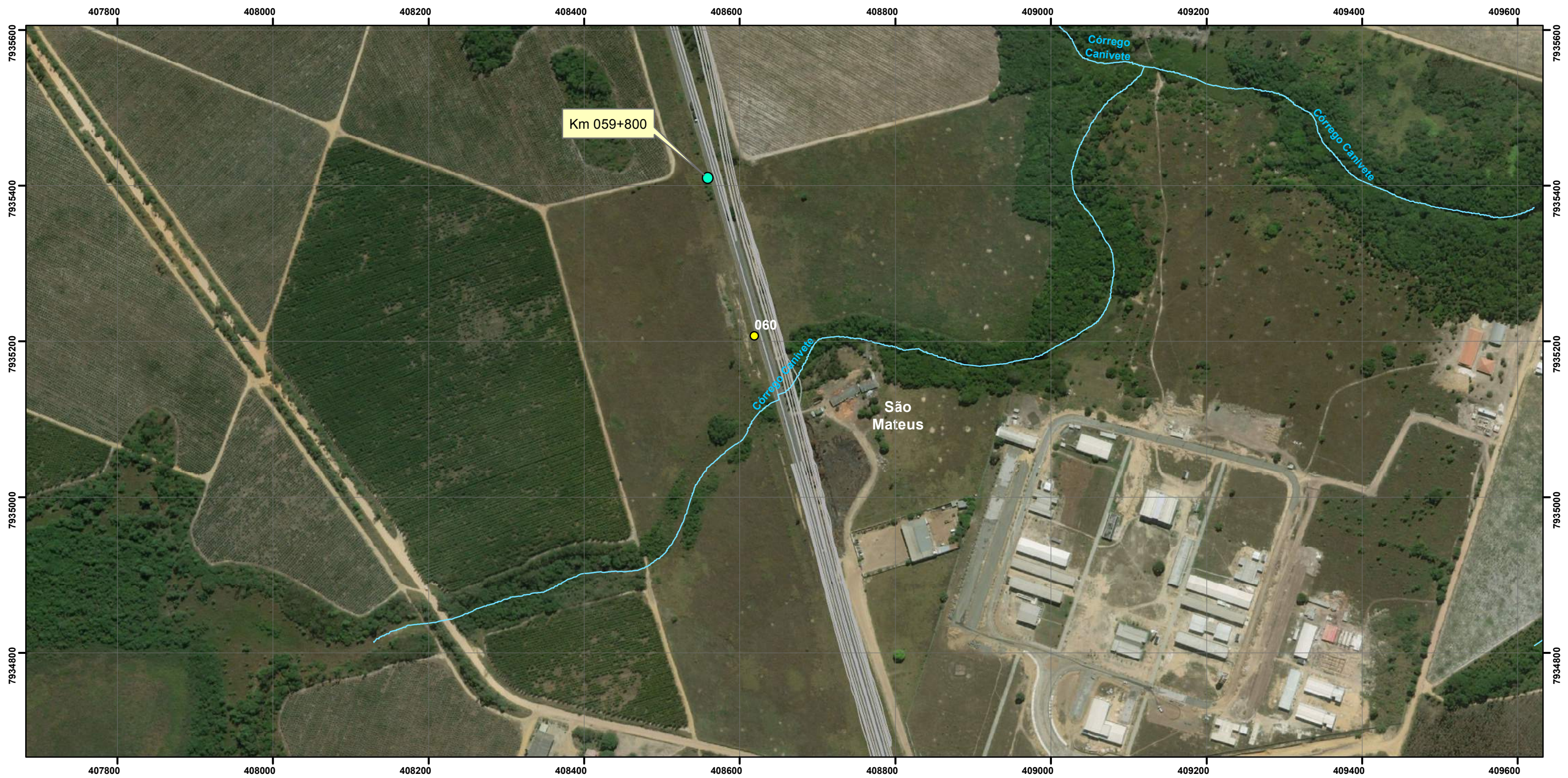

Convenções Cartográficas

- Limite Municipal
- Limite Estadual
- Hidrografia Natural:
- Curso d'água permanente
- Lago Permanente

Legenda

- Projeto do Empreendimento (ADA) - Área Diretamente Afetada
- Quilometragem
- Dispositivos de drenagem



22 ° 30 ' W ± 0 ° 23 ' mudança por 0 ° 6 ' W por ano



Referências Cartográficas

Escala Numérica 1:5.000
 Escala Gráfica

 Sistema de Coordenadas UTM - Fuso 24S
 Datum Horizontal - SIRGAS 2000

ANEXO IV - Mapa 19 de 48

Mapa de interferências sobre drenagens

Fonte de Dados:
 Base Cartográfica IBGE - Instituto Brasileiro de Geografia e Estatística.



Elaboração: Geógrafo Maurício Matheus
Verificação: Geógrafa Fernanda Nery
Aprovação: Geólogo Ivan Guedes de Ávila
Coordenação: Thiago O. Machado
Gerente do Projeto: Roberta Maria Costa



Convenções Cartográficas

Legenda

- Limite Municipal --- Projeto do Empreendimento (ADA) - Área Diretamente Afetada
- Limite Estadual - - - - -
- Hidrografia Natural:
- Curso d'água permanente
- Lago Permanente
- Quilometragem
- Dispositivos de drenagem



22 ° 30 ' W ± 0 ° 23 ' mudança por 0 ° 6 ' W por ano

Referências Cartográficas

Escala Numérica 1:5.000

Escala Gráfica

Sistema de Coordenadas UTM - Fuso 24S
Datum Horizontal - SIRGAS 2000

ANEXO IV - Mapa 20 de 48	Elaboração: Geógrafo Maurício Matheus
Mapa de interferências sobre drenagens	Verificação: Geógrafa Fernanda Nery
Fonte de Dados: Base Cartográfica IBGE - Instituto Brasileiro de Geografia e Estatística.	Aprovação: Geólogo Ivan Guedes de Ávila
	Coordenação: Thiago O. Machado
	Gerente do Projeto: Roberta Maria Costa



Convenções Cartográficas

- Limite Municipal
- Limite Estadual
- Hidrografia Natural:
- Curso d'água permanente
- Lago Permanente

Legenda

- Projeto do Empreendimento (ADA) - Área Diretamente Afetada
- Quilometragem
- Dispositivos de drenagem



22 ° 30 ' W ± 0 ° 23 ' mudança por 0 ° 6 ' W por ano



Referências Cartográficas

Escala Numérica 1:5.000
 Escala Gráfica

 Sistema de Coordenadas UTM - Fuso 24S
 Datum Horizontal - SIRGAS 2000

ANEXO IV - Mapa 21 de 48

Mapa de interferências sobre drenagens

Fonte de Dados:
 Base Cartográfica IBGE - Instituto Brasileiro de Geografia e Estatística.



Elaboração: Geógrafo Maurício Matheus
Verificação: Geógrafa Fernanda Nery
Aprovação: Geólogo Ivan Guedes de Ávila
Coordenação: Thiago O. Machado
Gerente do Projeto: Roberta Maria Costa



Convenções Cartográficas

Legenda

- Limite Municipal ---
- Limite Estadual - . - .
- Hidrografia Natural:
- Curso d'água permanente
- Lago Permanente
- Projeto do Empreendimento (ADA) - Área Diretamente Afetada
- Quilometragem
- Dispositivos de drenagem



Referências Cartográficas

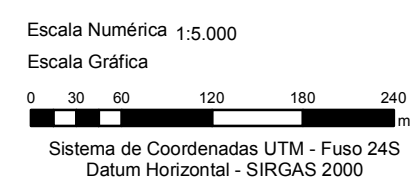

ANEXO IV - Mapa 22 de 48	Elaboração: Geógrafo Maurício Matheus
Mapa de interferências sobre drenagens	Verificação: Geógrafa Fernanda Nery
Fonte de Dados: Base Cartográfica IBGE - Instituto Brasileiro de Geografia e Estatística.	Aprovação: Geólogo Ivan Guedes de Ávila
	Coordenação: Thiago O. Machado
	Gerente do Projeto: Roberta Maria Costa

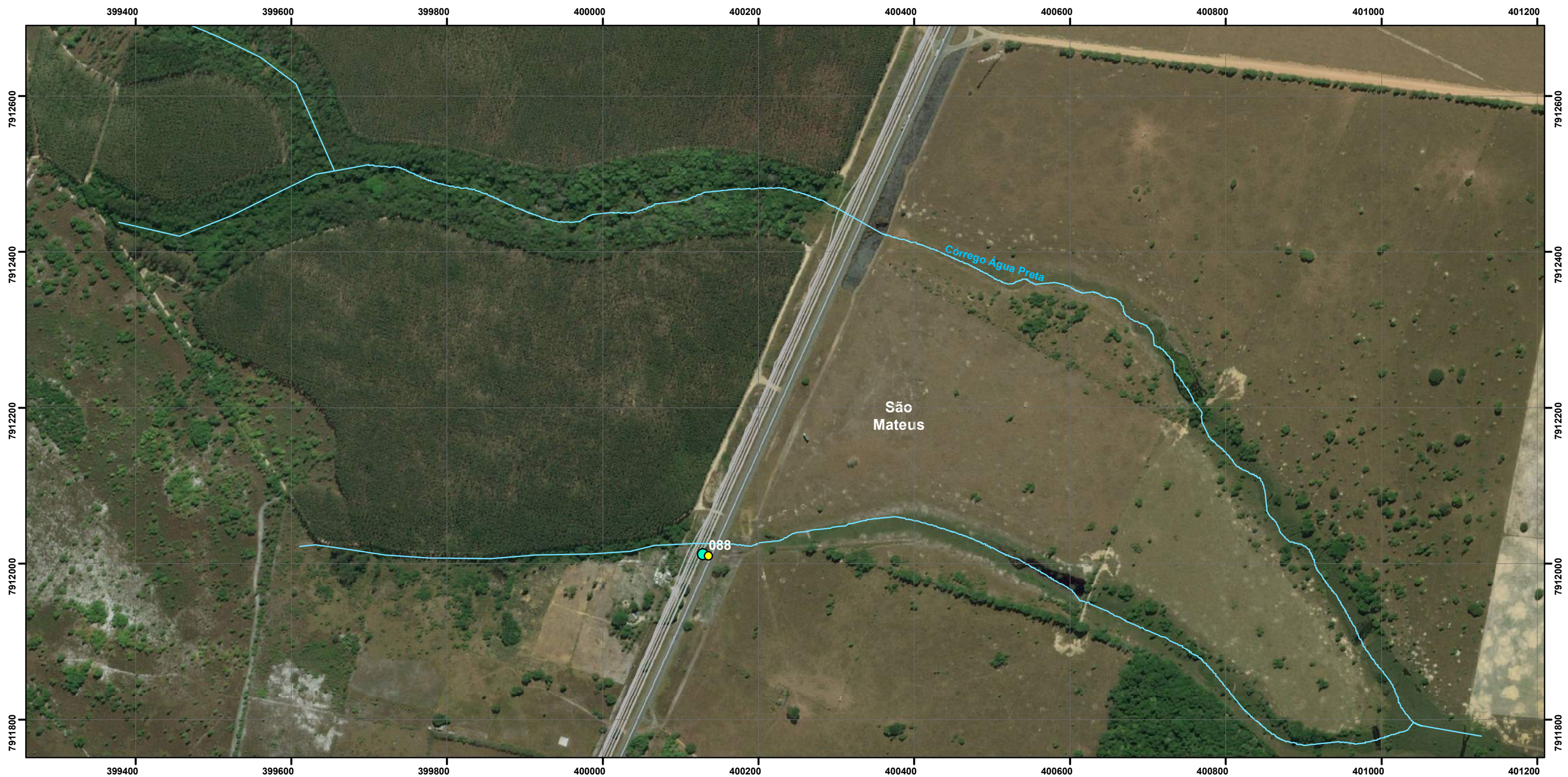

Convenções Cartográficas

Limite Municipal



Limite Estadual

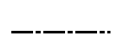

Hidrografia Natural:

Curso d'água permanente



Lago Permanente



Legenda

— Projeto do Empreendimento (ADA) - Área Diretamente Afetada

● Quilometragem

● Dispositivos de drenagem



22 ° 30 ' W ± 0 ° 23' mudança por 0 ° 6 ' W por ano

Referências Cartográficas

Escala Numérica 1:5.000

Escala Gráfica

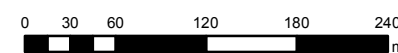

Sistema de Coordenadas UTM - Fuso 24S
Datum Horizontal - SIRGAS 2000

ANEXO IV - Mapa 23 de 48

Elaboração: Geógrafo Maurício Matheus

Mapa de interferências sobre drenagens

Verificação: Geógrafa Fernanda Nery

Fonte de Dados:
Base Cartográfica IBGE - Instituto Brasileiro de Geografia e Estatística.

Aprovação: Geólogo Ivan Guedes de Ávila

Coordenação:
Thiago O. Machado



Gerente do Projeto:
Roberta Maria Costa



Convenções Cartográficas

- Limite Municipal
- Limite Estadual
- Hidrografia Natural:
- Curso d'água permanente
- Lago Permanente

Legenda

- Projeto do Empreendimento (ADA) - Área Diretamente Afetada
- Quilometragem
- Dispositivos de drenagem



22 ° 30 ' W ± 0 ° 23' mudança por 0 ° 6 ' W por ano

Referências Cartográficas

Escala Numérica 1:5.000

Escala Gráfica

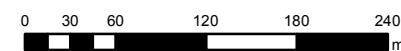

Sistema de Coordenadas UTM - Fuso 24S
Datum Horizontal - SIRGAS 2000

ANEXO IV - Mapa 24 de 48

Elaboração: Geógrafo Maurício Matheus

Mapa de interferências sobre drenagens

Verificação: Geógrafa Fernanda Nery

Fonte de Dados:
Base Cartográfica IBGE - Instituto Brasileiro de Geografia e Estatística.

Aprovação: Geólogo Ivan Guedes de Ávila

Coordenação:
Thiago O. Machado



Gerente do Projeto:
Roberta Maria Costa

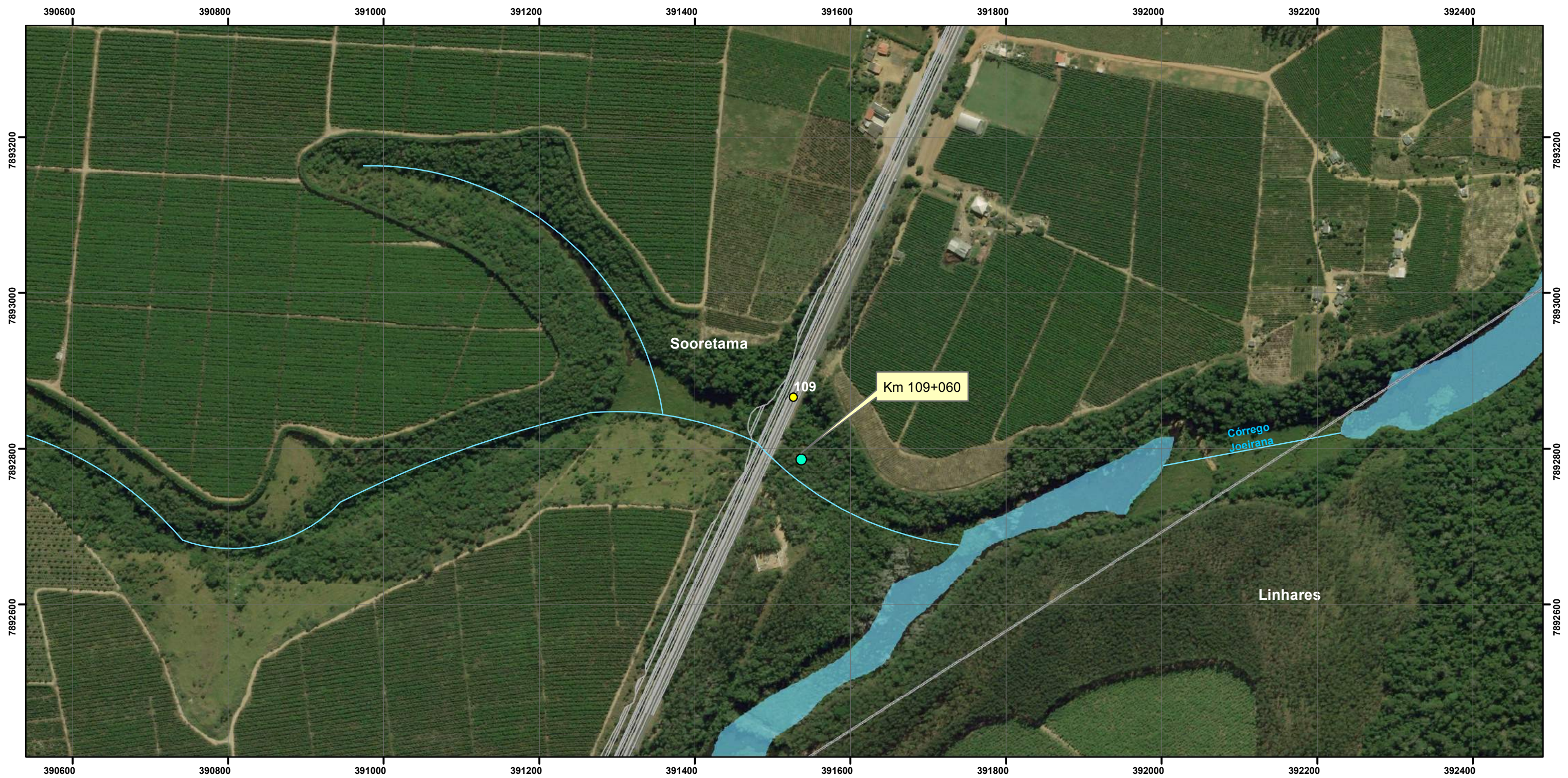

Convenções Cartográficas

- Limite Municipal
- Limite Estadual
- Hidrografia Natural:
- Curso d'água permanente
- Lago Permanente

Legenda

- Projeto do Empreendimento (ADA) - Área Diretamente Afetada
- Quilometragem
- Dispositivos de drenagem



22 ° 30 ' W ± 0 ° 23 ' mudança por 0 ° 6 ' W por ano

Referências Cartográficas

Escala Numérica 1:5.000
 Escala Gráfica

 Sistema de Coordenadas UTM - Fuso 24S
 Datum Horizontal - SIRGAS 2000



ANEXO IV - Mapa 25 de 48

Mapa de interferências sobre drenagens

Fonte de Dados:
 Base Cartográfica IBGE - Instituto Brasileiro de Geografia e Estatística.



Elaboração: Geógrafo Maurício Matheus
Verificação: Geógrafa Fernanda Nery
Aprovação: Geólogo Ivan Guedes de Ávila
Coordenação: Thiago O. Machado
Gerente do Projeto: Roberta Maria Costa

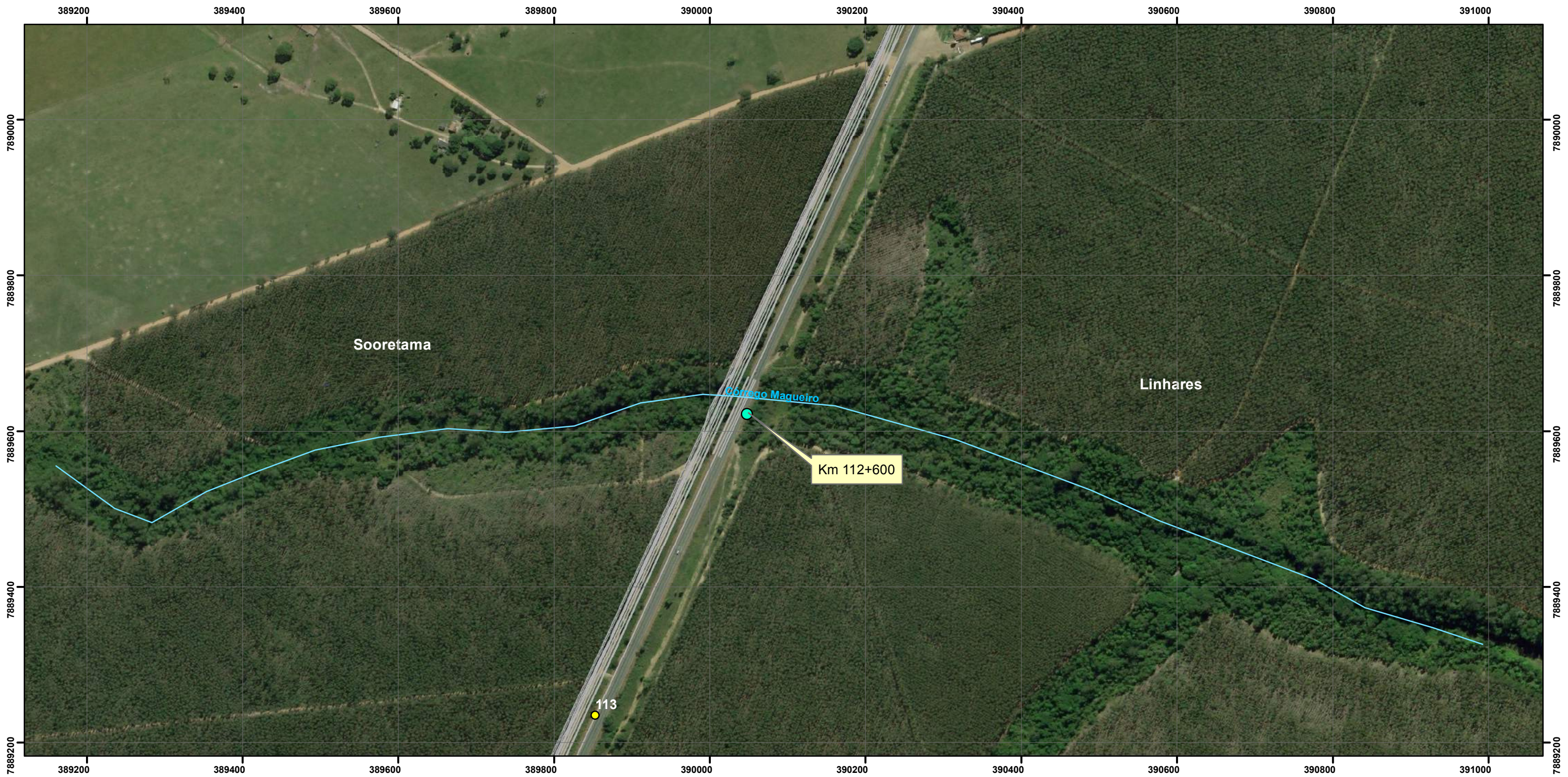

Convenções Cartográficas

- Limite Municipal
- Limite Estadual
- Hidrografia Natural:
- Curso d'água permanente
- Lago Permanente

Legenda

- Projeto do Empreendimento (ADA) - Área Diretamente Afetada
- Quilometragem
- Dispositivos de drenagem

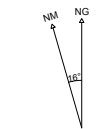

22 ° 30 ' W ± 0 ° 23 ' mudança por 0 ° 6 ' W por ano

Referências Cartográficas

Escala Numérica 1:5.000

Escala Gráfica

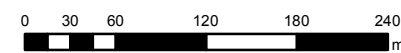

Sistema de Coordenadas UTM - Fuso 24S
Datum Horizontal - SIRGAS 2000



ANEXO IV - Mapa 26 de 48

Elaboração: Geógrafo Maurício Matheus

Mapa de interferências sobre drenagens

Verificação: Geógrafa Fernanda Nery

Fonte de Dados:
Base Cartográfica IBGE - Instituto Brasileiro de Geografia e Estatística.

Aprovação: Geólogo Ivan Guedes de Ávila

Coordenação:
Thiago O. Machado



Gerente do Projeto:
Roberta Maria Costa

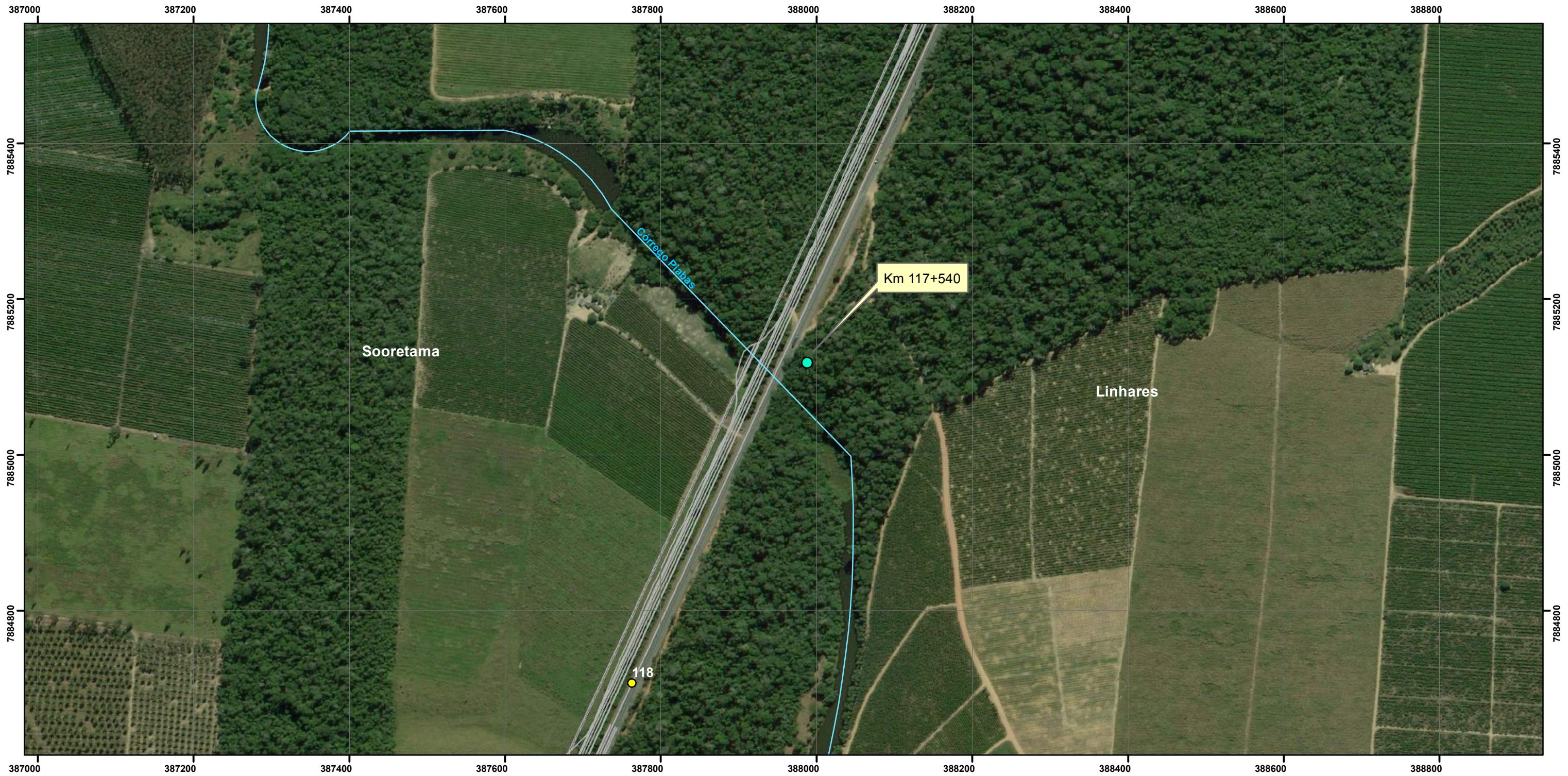

Convenções Cartográficas

- Limite Municipal
- Limite Estadual
- Hidrografia Natural:
- Curso d'água permanente
- Lago Permanente

Legenda

- Projeto do Empreendimento (ADA) - Área Diretamente Afetada
- Quilometragem
- Dispositivos de drenagem



22 ° 30 ' W ± 0 ° 23 ' mudança por 0 ° 6 ' W por ano

Referências Cartográficas

Escala Numérica 1:5.000
 Escala Gráfica

 Sistema de Coordenadas UTM - Fuso 24S
 Datum Horizontal - SIRGAS 2000

ANEXO IV - Mapa 27 de 48	Elaboração: Geógrafo Maurício Matheus
Mapa de interferências sobre drenagens	Verificação: Geógrafa Fernanda Nery
Fonte de Dados: Base Cartográfica IBGE - Instituto Brasileiro de Geografia e Estatística.	Aprovação: Geólogo Ivan Guedes de Ávila
	Coordenação: Thiago O. Machado
	Gerente do Projeto: Roberta Maria Costa



Convenções Cartográficas

- Limite Municipal
- Limite Estadual
- Hidrografia Natural:
- Curso d'água permanente
- Lago Permanente

Legenda

- Projeto do Empreendimento (ADA) - Área Diretamente Afetada
- Quilometragem
- Dispositivos de drenagem



22 ° 30 ' W ± 0 ° 23 ' mudança por 0 ° 6 ' W por ano



Referências Cartográficas

Escala Numérica 1:5.000
 Escala Gráfica

 Sistema de Coordenadas UTM - Fuso 24S
 Datum Horizontal - SIRGAS 2000

ANEXO IV - Mapa 28 de 48		Elaboração: Geógrafo Maurício Matheus
Mapa de interferências sobre drenagens		Verificação: Geógrafa Fernanda Nery
Fonte de Dados: Base Cartográfica IBGE - Instituto Brasileiro de Geografia e Estatística.		Aprovação: Geólogo Ivan Guedes de Ávila
		Coordenação: Thiago O. Machado
		Gerente do Projeto: Roberta Maria Costa

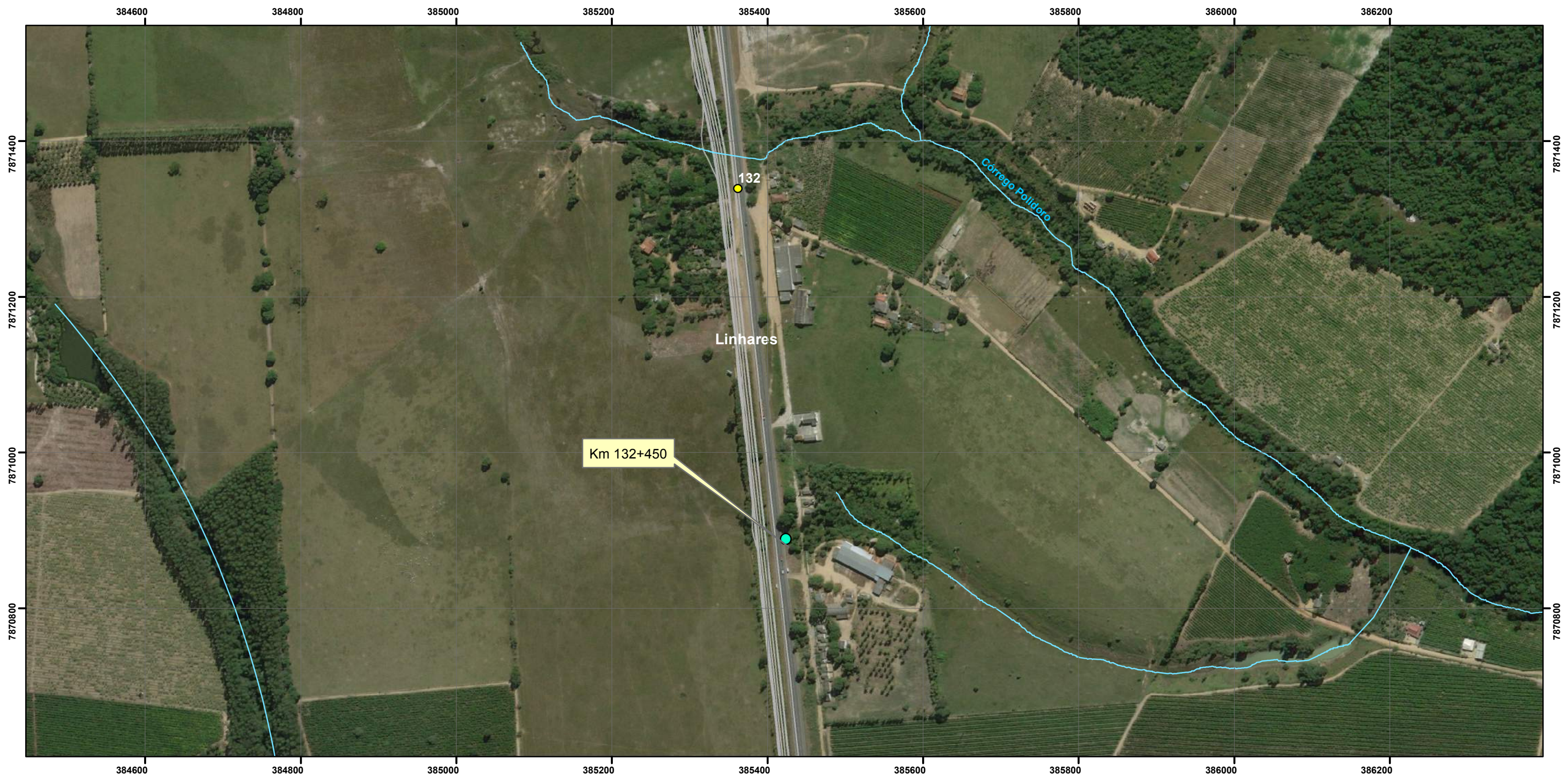

Convenções Cartográficas

- Limite Municipal
- Limite Estadual
- Hidrografia Natural:
- Curso d'água permanente
- Lago Permanente

Legenda

- Projeto do Empreendimento (ADA) - Área Diretamente Afetada
- Quilometragem
- Dispositivos de drenagem



22 ° 30 ' W ± 0 ° 23' mudança por 0 ° 6 ' W por ano

Referências Cartográficas

Escala Numérica 1:5.000

Escala Gráfica

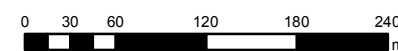

Sistema de Coordenadas UTM - Fuso 24S
Datum Horizontal - SIRGAS 2000

ANEXO IV - Mapa 29 de 48

Elaboração: Geógrafo
Maurício Matheus

Mapa de interferências
sobre drenagens

Verificação: Geógrafa
Fernanda Nery

Fonte de Dados:
Base Cartográfica IBGE - Instituto Brasileiro
de Geografia e Estatística.

Aprovação: Geólogo
Ivan Guedes de Ávila

Coordenação:
Thiago O. Machado



Gerente do Projeto:
Roberta Maria Costa



Convenções Cartográficas

- Limite Municipal
- Limite Estadual
- Hidrografia Natural:
- Curso d'água permanente
- Lago Permanente

Legenda

- Projeto do Empreendimento (ADA) - Área Diretamente Afetada
- Quilometragem
- Dispositivos de drenagem



22 ° 30 ' W ± 0 ° 23' mudança por 0 ° 6 ' W por ano

Referências Cartográficas

Escala Numérica 1:5.000

Escala Gráfica

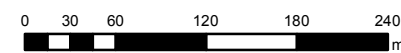

Sistema de Coordenadas UTM - Fuso 24S
Datum Horizontal - SIRGAS 2000

ANEXO IV - Mapa 30 de 48

Elaboração: Geógrafo
Maurício Matheus

Mapa de interferências
sobre drenagens

Verificação: Geógrafa
Fernanda Nery

Fonte de Dados:
Base Cartográfica IBGE - Instituto Brasileiro
de Geografia e Estatística.

Aprovação: Geólogo
Ivan Guedes de Ávila

Coordenação:
Thiago O. Machado



Gerente do Projeto:
Roberta Maria Costa



Convenções Cartográficas

- Limite Municipal
- Limite Estadual
- Hidrografia Natural:
- Curso d'água permanente
- Lago Permanente

Legenda

- Projeto do Empreendimento (ADA) - Área Diretamente Afetada
- Quilometragem
- Dispositivos de drenagem



22 ° 30 ' W ± 0 ° 23 ' mudança por 0 ° 6 ' W por ano

Referências Cartográficas

Escala Numérica 1:5.000
 Escala Gráfica

 Sistema de Coordenadas UTM - Fuso 24S
 Datum Horizontal - SIRGAS 2000



ANEXO IV - Mapa 31 de 48	Elaboração: Geógrafo Maurício Matheus
Mapa de interferências sobre drenagens	Verificação: Geógrafa Fernanda Nery
Fonte de Dados: Base Cartográfica IBGE - Instituto Brasileiro de Geografia e Estatística.	Aprovação: Geólogo Ivan Guedes de Ávila
	Coordenação: Thiago O. Machado
	Gerente do Projeto: Roberta Maria Costa

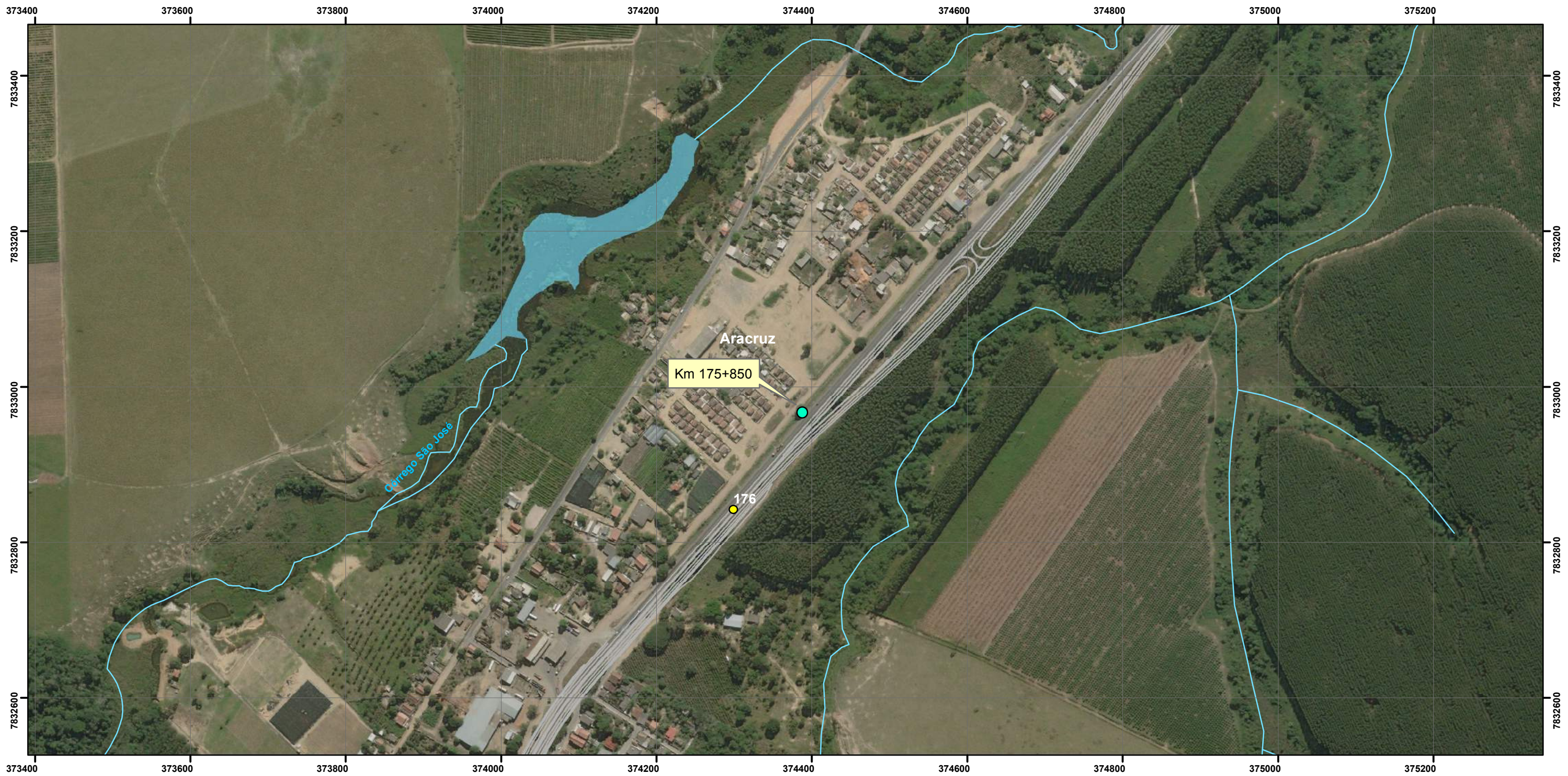

Convenções Cartográficas

- Limite Municipal
- Limite Estadual
- Hidrografia Natural:
- Curso d'água permanente
- Lago Permanente

Legenda

- Projeto do Empreendimento (ADA) - Área Diretamente Afetada
- Quilometragem
- Dispositivos de drenagem



22 ° 30 ' W ± 0 ° 23 ' mudança por 0 ° 6 ' W por ano

Referências Cartográficas

Escala Numérica 1:5.000
 Escala Gráfica

 Sistema de Coordenadas UTM - Fuso 24S
 Datum Horizontal - SIRGAS 2000

ANEXO IV - Mapa 32 de 48	Elaboração: Geógrafo Maurício Matheus
Mapa de interferências sobre drenagens	Verificação: Geógrafa Fernanda Nery
Fonte de Dados: Base Cartográfica IBGE - Instituto Brasileiro de Geografia e Estatística.	Aprovação: Geólogo Ivan Guedes de Ávila
	Coordenação: Thiago O. Machado
	Gerente do Projeto: Roberta Maria Costa

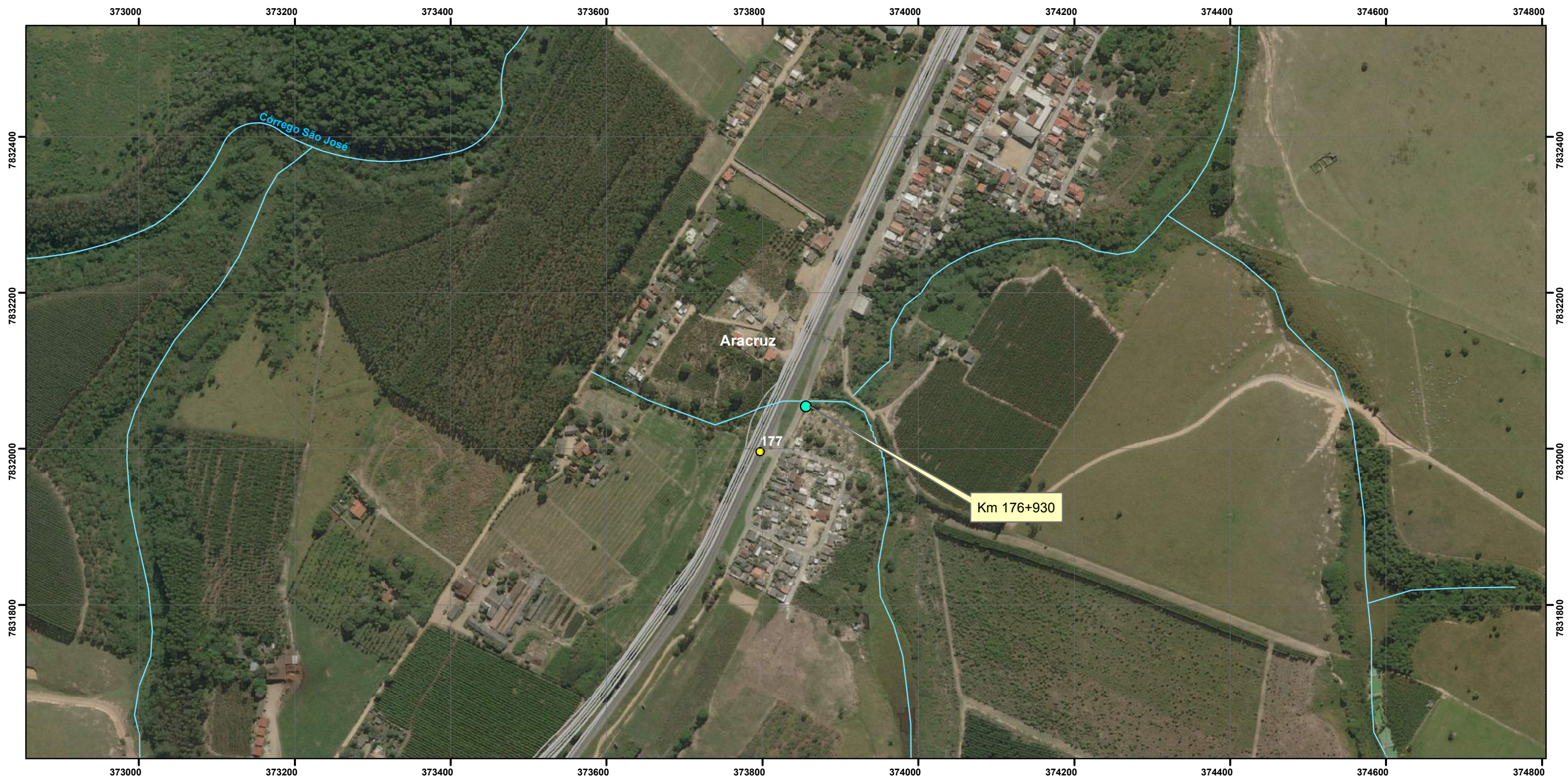

Convenções Cartográficas

- Limite Municipal
- Limite Estadual
- Hidrografia Natural:
- Curso d'água permanente
- Lago Permanente

Legenda

- Projeto do Empreendimento (ADA) - Área Diretamente Afetada
- Quilometragem
- Dispositivos de drenagem



22 ° 30 ' W ± 0 ° 23 ' mudança por 0 ° 6 ' W por ano

Referências Cartográficas

Escala Numérica 1:5.000
 Escala Gráfica

 Sistema de Coordenadas UTM - Fuso 24S
 Datum Horizontal - SIRGAS 2000



ANEXO IV - Mapa 33 de 48

Mapa de interferências sobre drenagens

Fonte de Dados:
 Base Cartográfica IBGE - Instituto Brasileiro de Geografia e Estatística.



Elaboração: Geógrafo Maurício Matheus
 Verificação: Geógrafa Fernanda Nery
 Aprovação: Geólogo Ivan Guedes de Ávila
 Coordenação: Thiago O. Machado
 Gerente do Projeto: Roberta Maria Costa



Convenções Cartográficas

- Limite Municipal
- Limite Estadual
- Hidrografia Natural:
- Curso d'água permanente
- Lago Permanente

Legenda

- Projeto do Empreendimento (ADA) - Área Diretamente Afetada
- Quilometragem
- Dispositivos de drenagem



22 ° 30 ' W ± 0 ° 23 ' mudança por 0 ° 6 ' W por ano

Referências Cartográficas

Escala Numérica 1:5.000
 Escala Gráfica

 Sistema de Coordenadas UTM - Fuso 24S
 Datum Horizontal - SIRGAS 2000



ANEXO IV - Mapa 34 de 48	Elaboração: Geógrafo Maurício Matheus
Mapa de interferências sobre drenagens	Verificação: Geógrafa Fernanda Nery
Fonte de Dados: Base Cartográfica IBGE - Instituto Brasileiro de Geografia e Estatística.	Aprovação: Geólogo Ivan Guedes de Ávila
	Coordenação: Thiago O. Machado
	Gerente do Projeto: Roberta Maria Costa

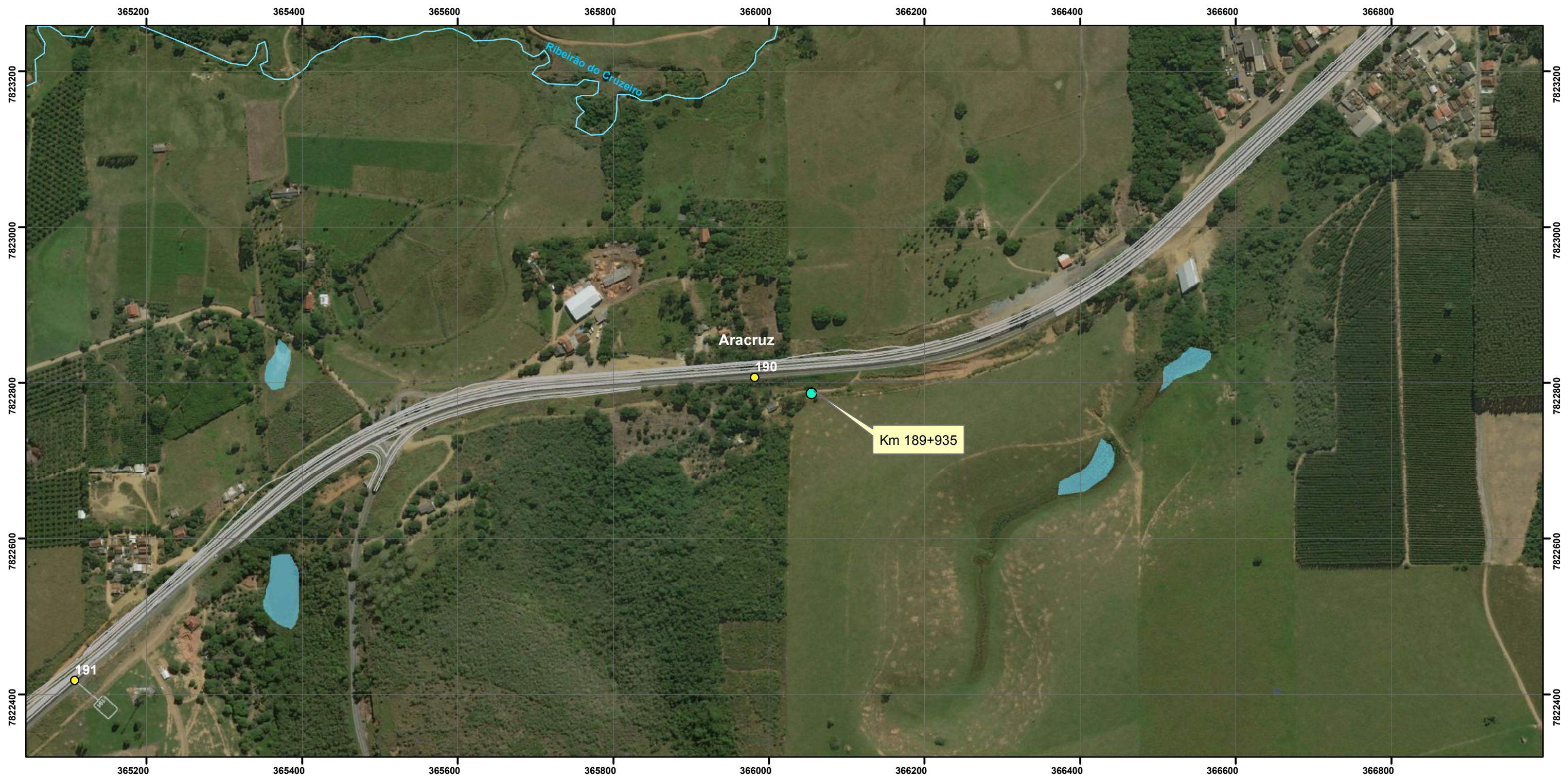

Convenções Cartográficas

- Limite Municipal
- Limite Estadual
- Hidrografia Natural:
- Curso d'água permanente
- Lago Permanente

Legenda

- Projeto do Empreendimento (ADA) - Área Diretamente Afetada
- Quilometragem
- Dispositivos de drenagem



Referências Cartográficas

Escala Numérica 1:5.000
 Escala Gráfica

 Sistema de Coordenadas UTM - Fuso 24S
 Datum Horizontal - SIRGAS 2000

ANEXO IV - Mapa 35 de 48	Elaboração: Geógrafo Maurício Matheus
Mapa de interferências sobre drenagens	Verificação: Geógrafa Fernanda Nery
Fonte de Dados: Base Cartográfica IBGE - Instituto Brasileiro de Geografia e Estatística.	Aprovação: Geólogo Ivan Guedes de Ávila
	Coordenação: Thiago O. Machado
	Gerente do Projeto: Roberta Maria Costa

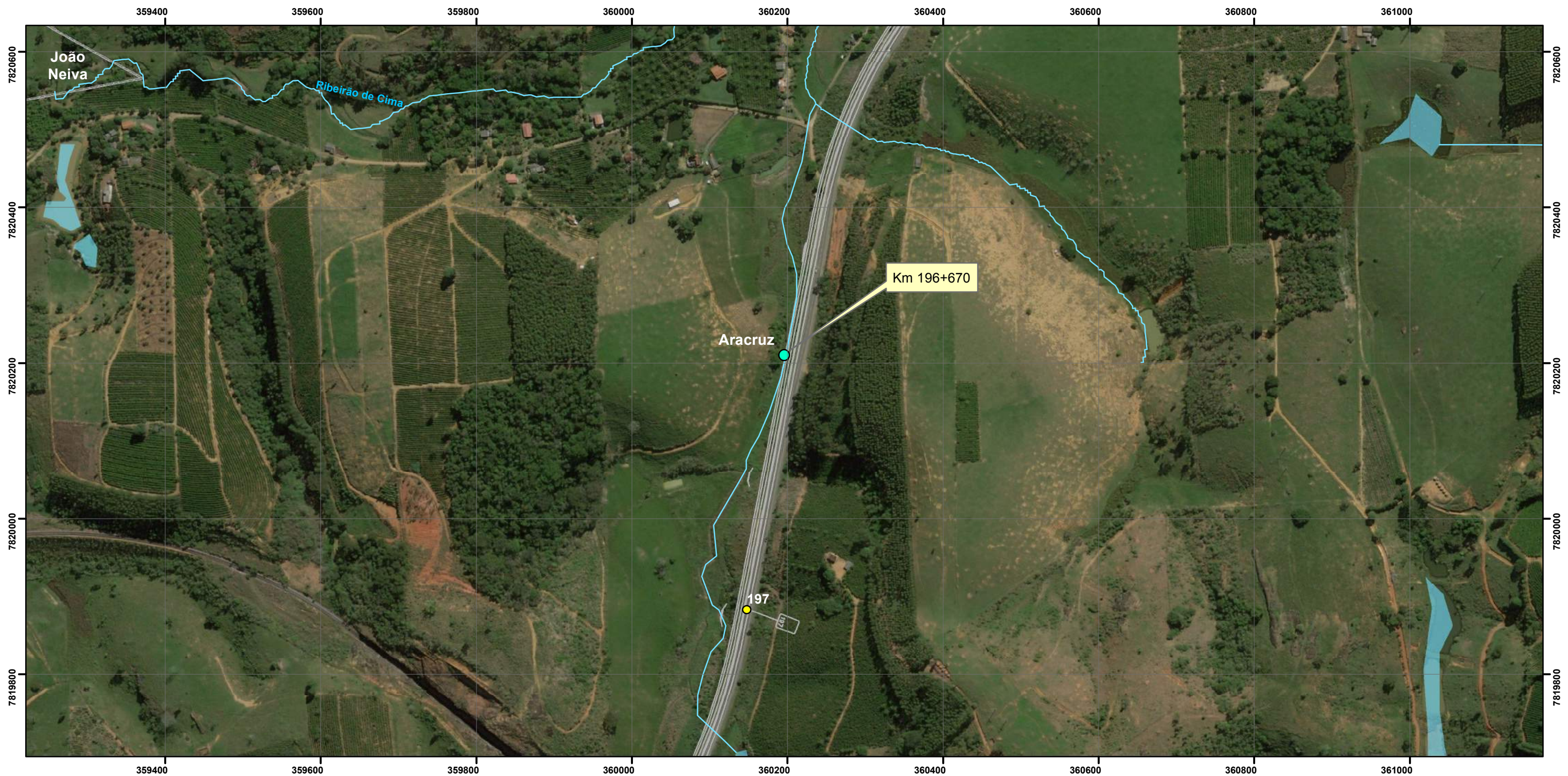

Convenções Cartográficas

- Limite Municipal
- Limite Estadual
- Hidrografia Natural:
- Curso d'água permanente
- Lago Permanente

Legenda

- Projeto do Empreendimento (ADA) - Área Diretamente Afetada
- Quilometragem
- Dispositivos de drenagem



22 ° 30 ' W ± 0 ° 23' mudança por 0 ° 6 ' W por ano

Referências Cartográficas

Escala Numérica 1:5.000

Escala Gráfica

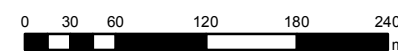

Sistema de Coordenadas UTM - Fuso 24S
Datum Horizontal - SIRGAS 2000



ANEXO IV - Mapa 36 de 48

Elaboração: Geógrafo Maurício Matheus

Mapa de interferências sobre drenagens

Verificação: Geógrafa Fernanda Nery

Fonte de Dados:
Base Cartográfica IBGE - Instituto Brasileiro de Geografia e Estatística.

Aprovação: Geólogo Ivan Guedes de Ávila

Coordenação:
Thiago O. Machado



Gerente do Projeto:
Roberta Maria Costa

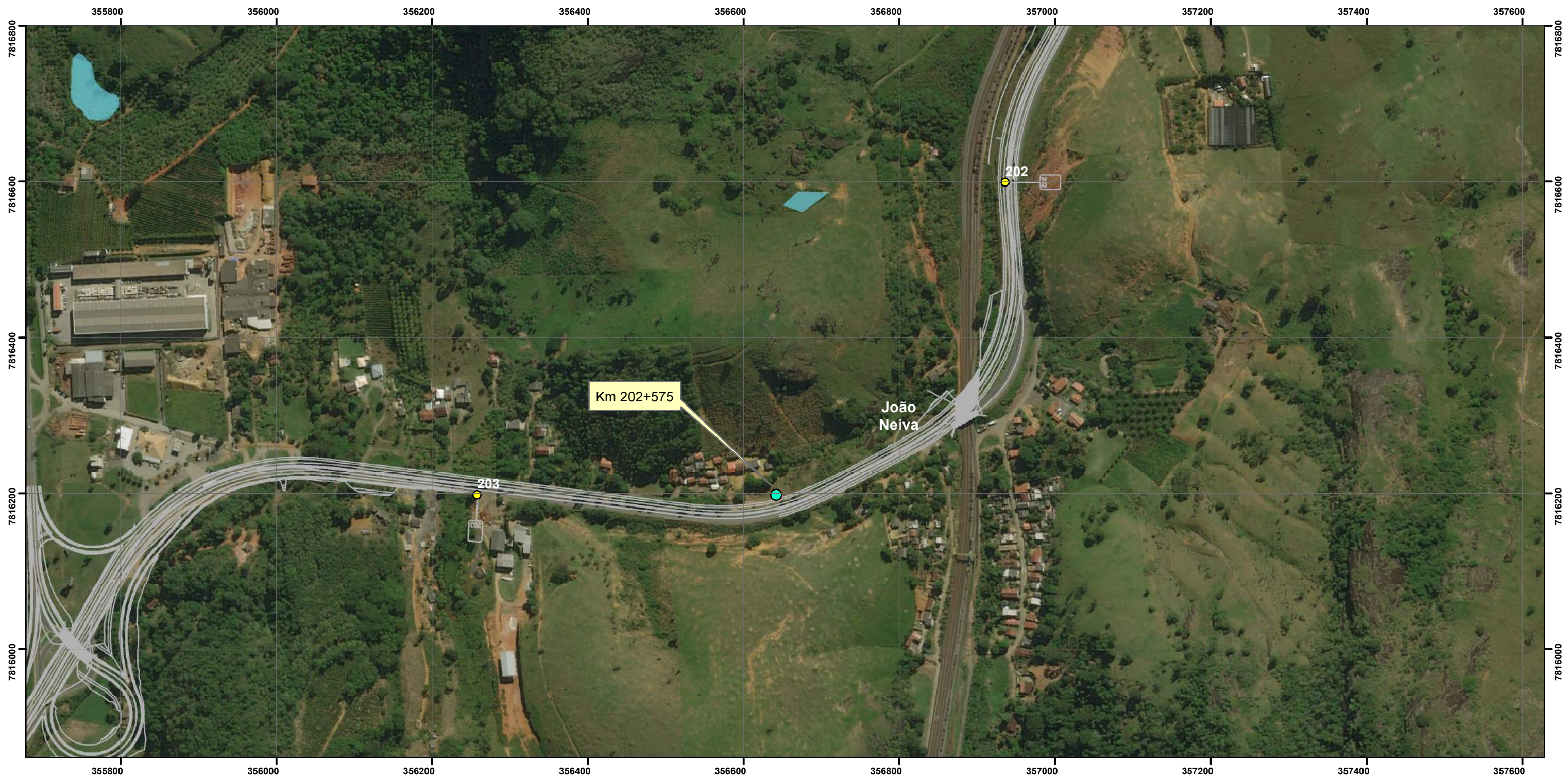

Convenções Cartográficas

- Limite Municipal
- Limite Estadual
- Hidrografia Natural:
- Curso d'água permanente
- Lago Permanente

Legenda

- Projeto do Empreendimento (ADA) - Área Diretamente Afetada
- Quilometragem
- Dispositivos de drenagem



22 ° 30 ' W ± 0 ° 23 ' mudança por 0 ° 6 ' W por ano



Referências Cartográficas

Escala Numérica 1:5.000
 Escala Gráfica

 Sistema de Coordenadas UTM - Fuso 24S
 Datum Horizontal - SIRGAS 2000

ANEXO IV - Mapa 37 de 48		Elaboração: Geógrafo Maurício Matheus
Mapa de interferências sobre drenagens		Verificação: Geógrafa Fernanda Nery
Fonte de Dados: Base Cartográfica IBGE - Instituto Brasileiro de Geografia e Estatística.		Aprovação: Geólogo Ivan Guedes de Ávila
		Coordenação: Thiago O. Machado
		Gerente do Projeto: Roberta Maria Costa

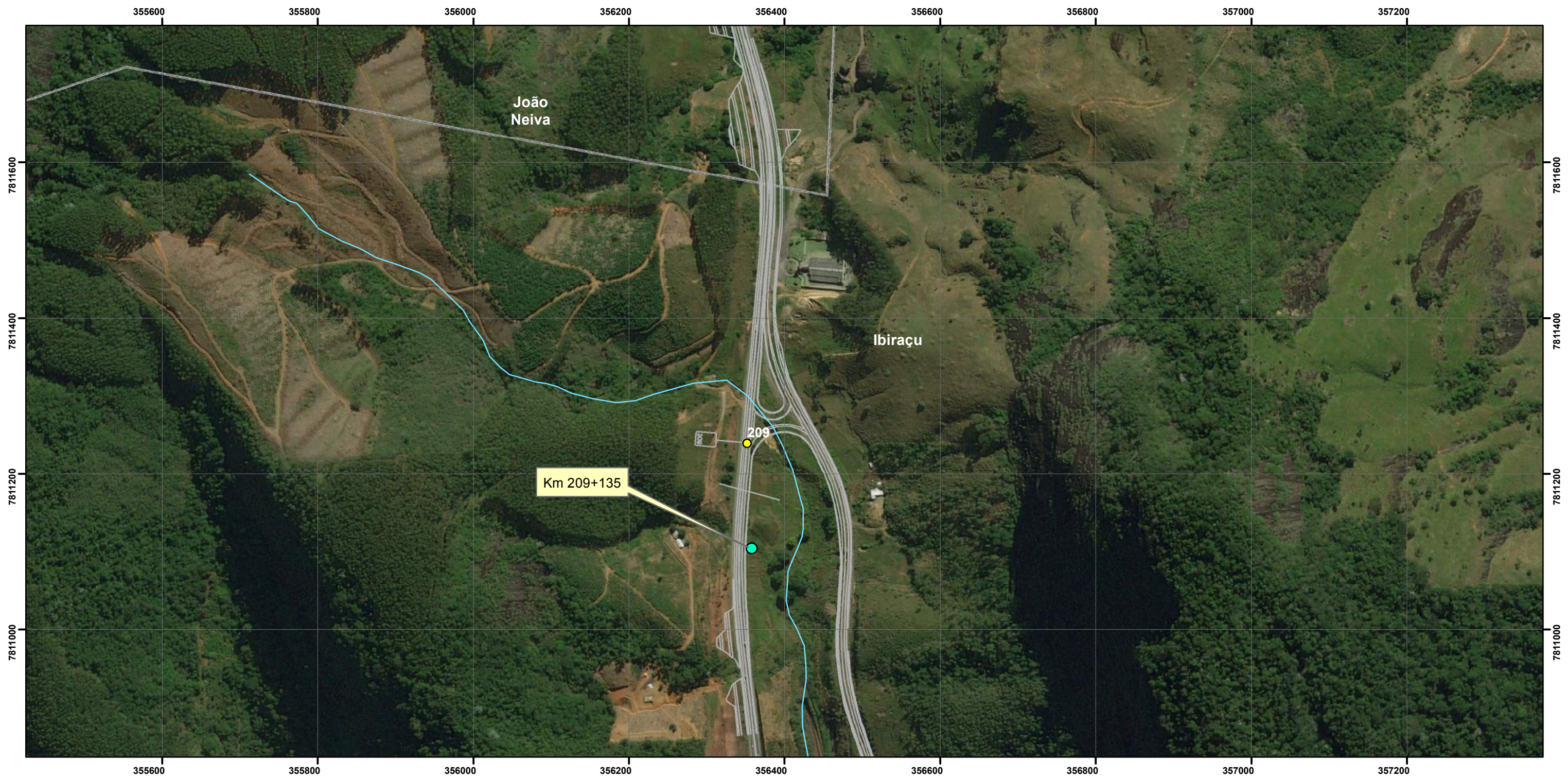

Convenções Cartográficas

- Limite Municipal
- Limite Estadual
- Hidrografia Natural:
- Curso d'água permanente
- Lago Permanente

Legenda

- Projeto do Empreendimento (ADA) - Área Diretamente Afetada
- Quilometragem
- Dispositivos de drenagem



22 ° 30 ' W ± 0 ° 23 ' mudança por 0 ° 6 ' W por ano



Referências Cartográficas

Escala Numérica 1:5.000
 Escala Gráfica

 Sistema de Coordenadas UTM - Fuso 24S
 Datum Horizontal - SIRGAS 2000

ANEXO IV - Mapa 38 de 48		Elaboração: Geógrafo Maurício Matheus
Mapa de interferências sobre drenagens		Verificação: Geógrafa Fernanda Nery
Fonte de Dados: Base Cartográfica IBGE - Instituto Brasileiro de Geografia e Estatística.		Aprovação: Geólogo Ivan Guedes de Ávila
		Coordenação: Thiago O. Machado
		Gerente do Projeto: Roberta Maria Costa

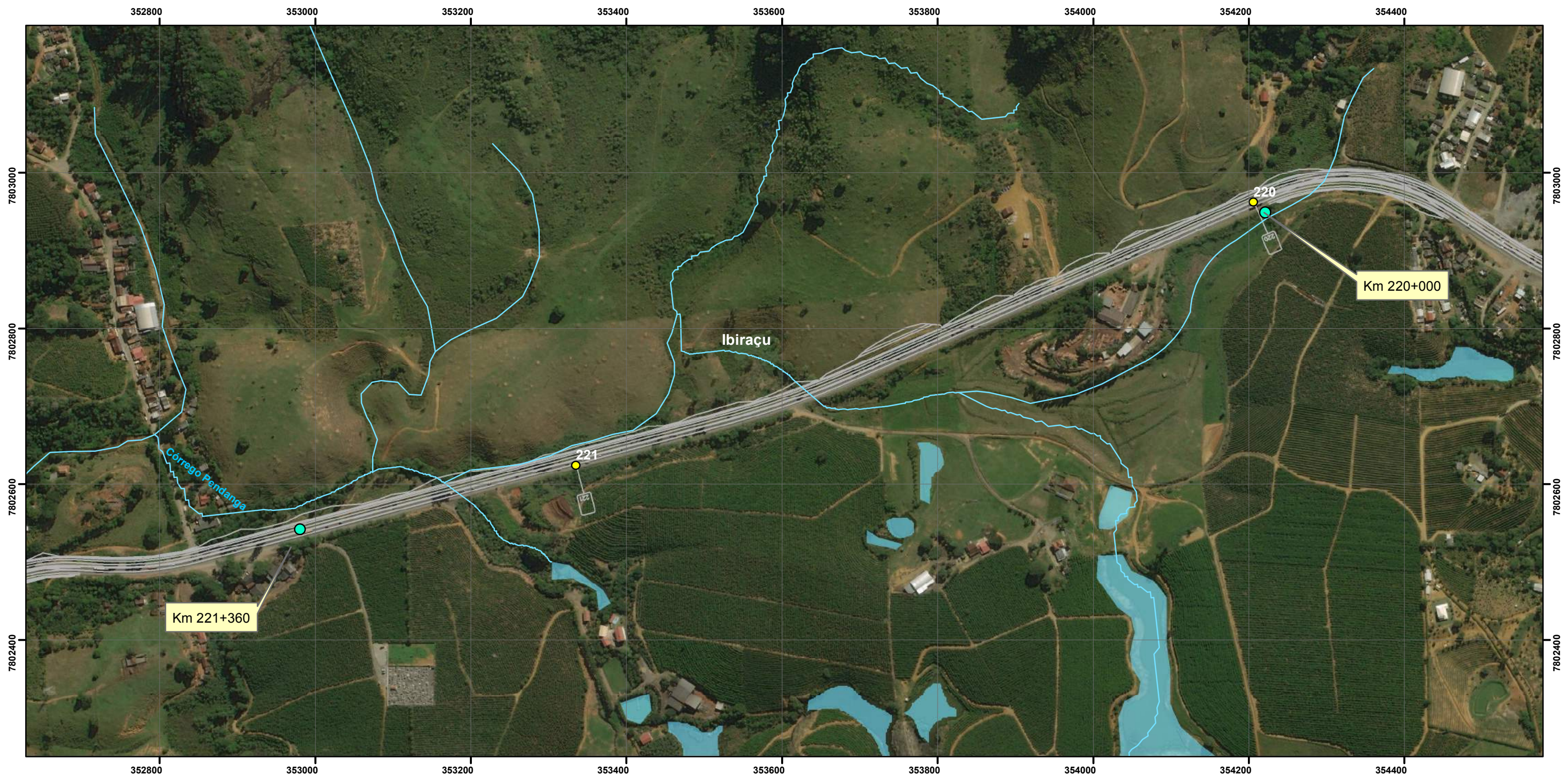

Convenções Cartográficas

Legenda

- Limite Municipal Projeto do Empreendimento (ADA) - Área Diretamente Afetada
- Limite Estadual Quilometragem
- Hidrografia Natural: Dispositivos de drenagem
- Curso d'água permanente
- Lago Permanente



22 ° 30 ' W ± 0 ° 23 ' mudança por 0 ° 6 ' W por ano

Referências Cartográficas

Escala Numérica 1:5.000
 Escala Gráfica
 0 30 60 120 180 240 m
 Sistema de Coordenadas UTM - Fuso 24S
 Datum Horizontal - SIRGAS 2000

ANEXO IV - Mapa 39/40 de 48	Elaboração: Geógrafo Maurício Matheus
Mapa de interferências sobre drenagens	Verificação: Geógrafa Fernanda Nery
Fonte de Dados: Base Cartográfica IBGE - Instituto Brasileiro de Geografia e Estatística.	Aprovação: Geólogo Ivan Guedes de Ávila
	Coordenação: Thiago O. Machado
	Gerente do Projeto: Roberta Maria Costa

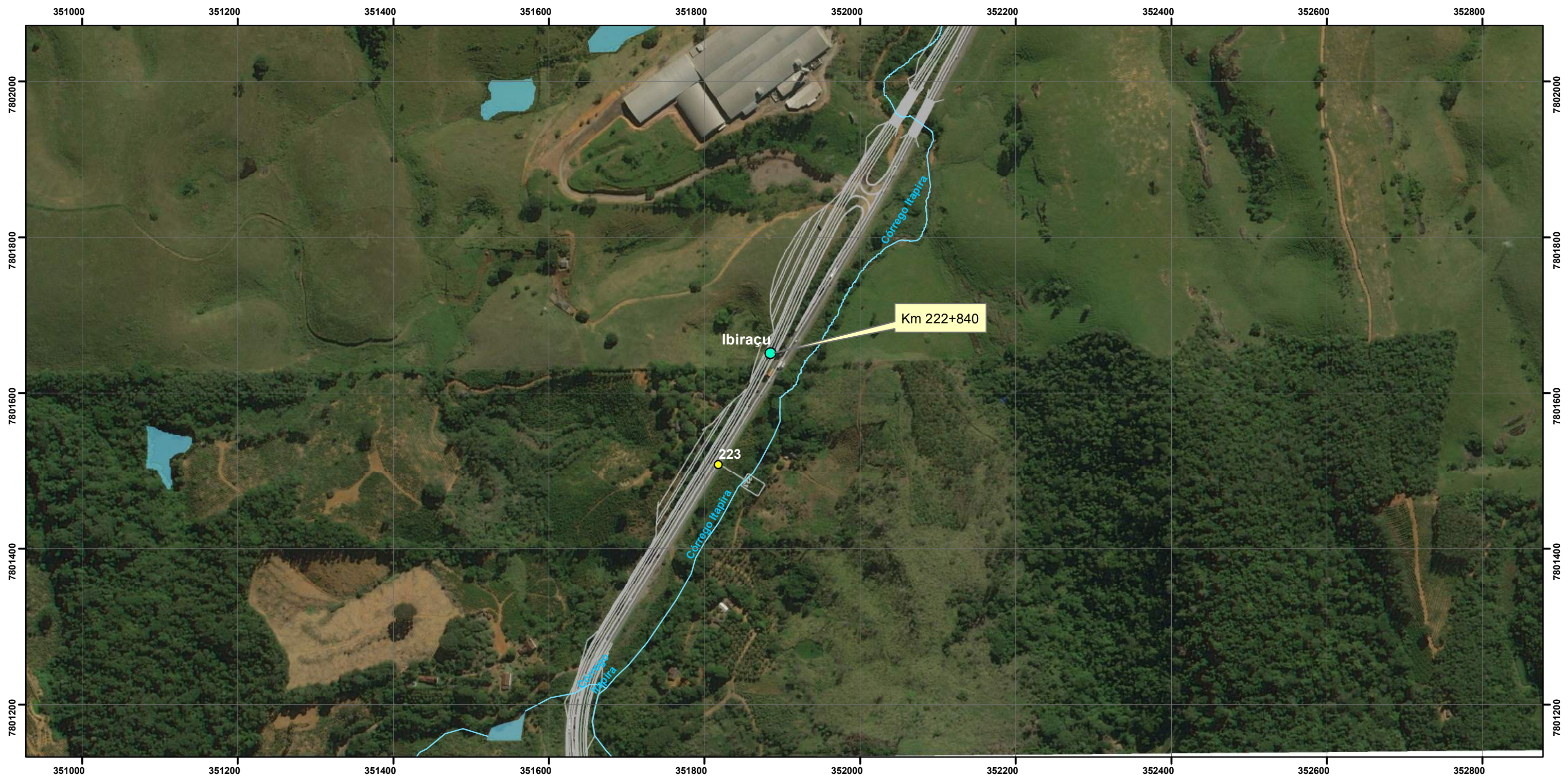

Convenções Cartográficas

- Limite Municipal
- Limite Estadual
- Hidrografia Natural:
- Curso d'água permanente
- Lago Permanente

Legenda

- Projeto do Empreendimento (ADA) - Área Diretamente Afetada
- Quilometragem
- Dispositivos de drenagem



22 ° 30 ' W ± 0 ° 23 ' mudança por 0 ° 6 ' W por ano



Referências Cartográficas

Escala Numérica 1:5.000
 Escala Gráfica

 Sistema de Coordenadas UTM - Fuso 24S
 Datum Horizontal - SIRGAS 2000

ANEXO IV - Mapa 40 de 48		Elaboração: Geógrafo Maurício Matheus
Mapa de interferências sobre drenagens		Verificação: Geógrafa Fernanda Nery
Fonte de Dados: Base Cartográfica IBGE - Instituto Brasileiro de Geografia e Estatística.		Aprovação: Geólogo Ivan Guedes de Ávila
		Coordenação: Thiago O. Machado
		Gerente do Projeto: Roberta Maria Costa



Convenções Cartográficas

- Limite Municipal
- Limite Estadual
- Hidrografia Natural:
- Curso d'água permanente
- Lago Permanente

Legenda

- Projeto do Empreendimento (ADA) - Área Diretamente Afetada
- Quilometragem
- Dispositivos de drenagem



22 ° 30 ' W ± 0 ° 23 ' mudança por 0 ° 6 ' W por ano

Referências Cartográficas

Escala Numérica 1:5.000
 Escala Gráfica

 Sistema de Coordenadas UTM - Fuso 24S
 Datum Horizontal - SIRGAS 2000

ANEXO IV - Mapa 42 de 48

Mapa de interferências sobre drenagens

Fonte de Dados:
 Base Cartográfica IBGE - Instituto Brasileiro de Geografia e Estatística.



Elaboração: Geógrafo Maurício Matheus
Verificação: Geógrafa Fernanda Nery
Aprovação: Geólogo Ivan Guedes de Ávila
Coordenação: Thiago O. Machado
Gerente do Projeto: Roberta Maria Costa

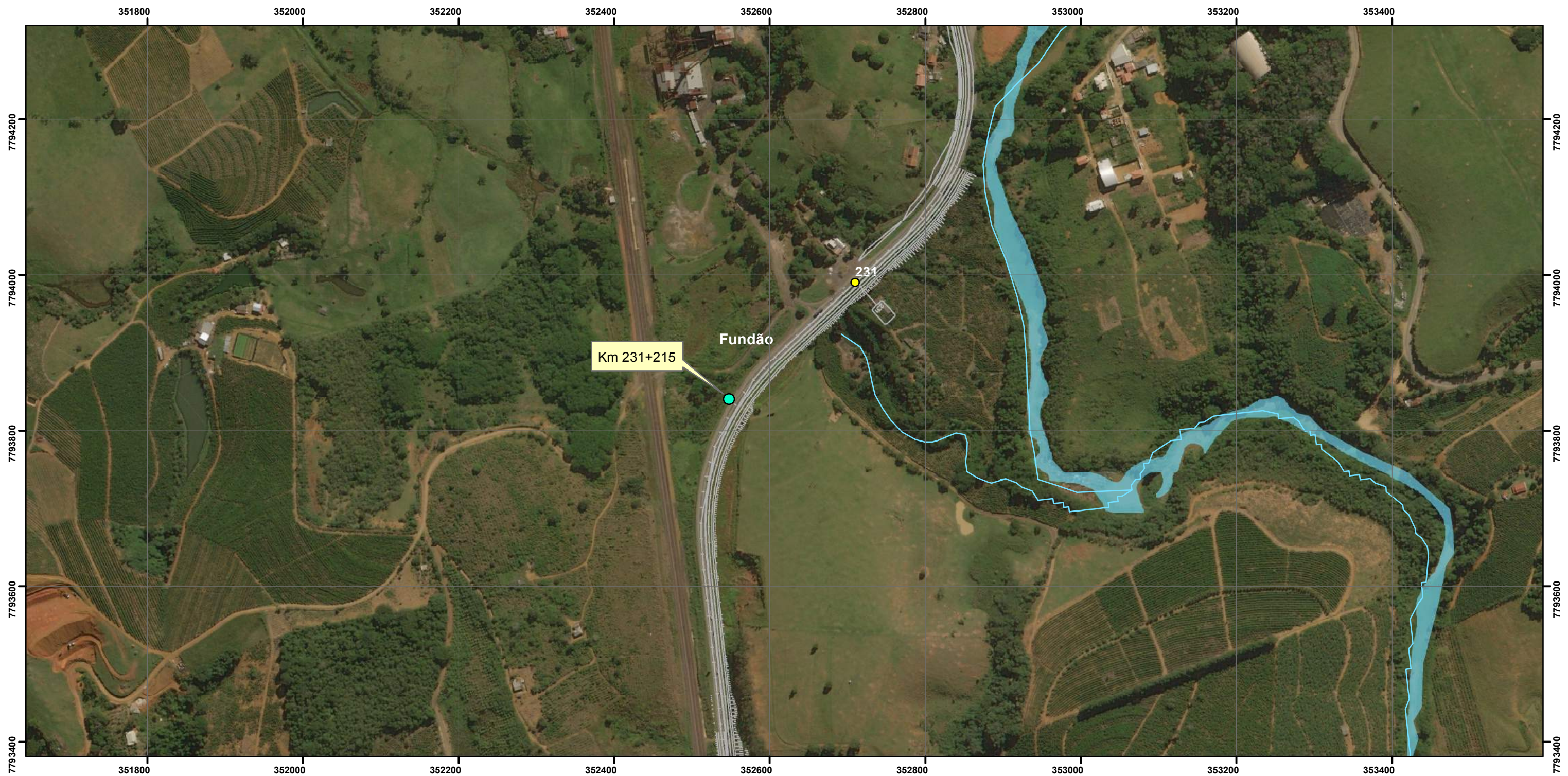

Convenções Cartográficas

Legenda

Limite Municipal



Limite Estadual

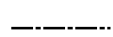

Hidrografia Natural:

Curso d'água permanente



Lago Permanente



Projeto do Empreendimento (ADA) - Área Diretamente Afetada

● Quilometragem

● Dispositivos de drenagem



22 ° 30 ' W ± 0 ° 23' mudança por 0 ° 6 ' W por ano



Referências Cartográficas

Escala Numérica 1:5.000

Escala Gráfica

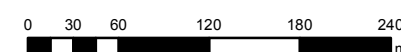

Sistema de Coordenadas UTM - Fuso 24S
Datum Horizontal - SIRGAS 2000

ANEXO IV - Mapa 43 de 48

Elaboração: Geógrafo
Maurício Matheus

Mapa de interferências
sobre drenagens

Verificação: Geógrafa
Fernanda Nery

Fonte de Dados:
Base Cartográfica IBGE - Instituto Brasileiro
de Geografia e Estatística.

Aprovação: Geólogo
Ivan Guedes de Ávila

Coordenação:
Thiago O. Machado



Gerente do Projeto:
Roberta Maria Costa

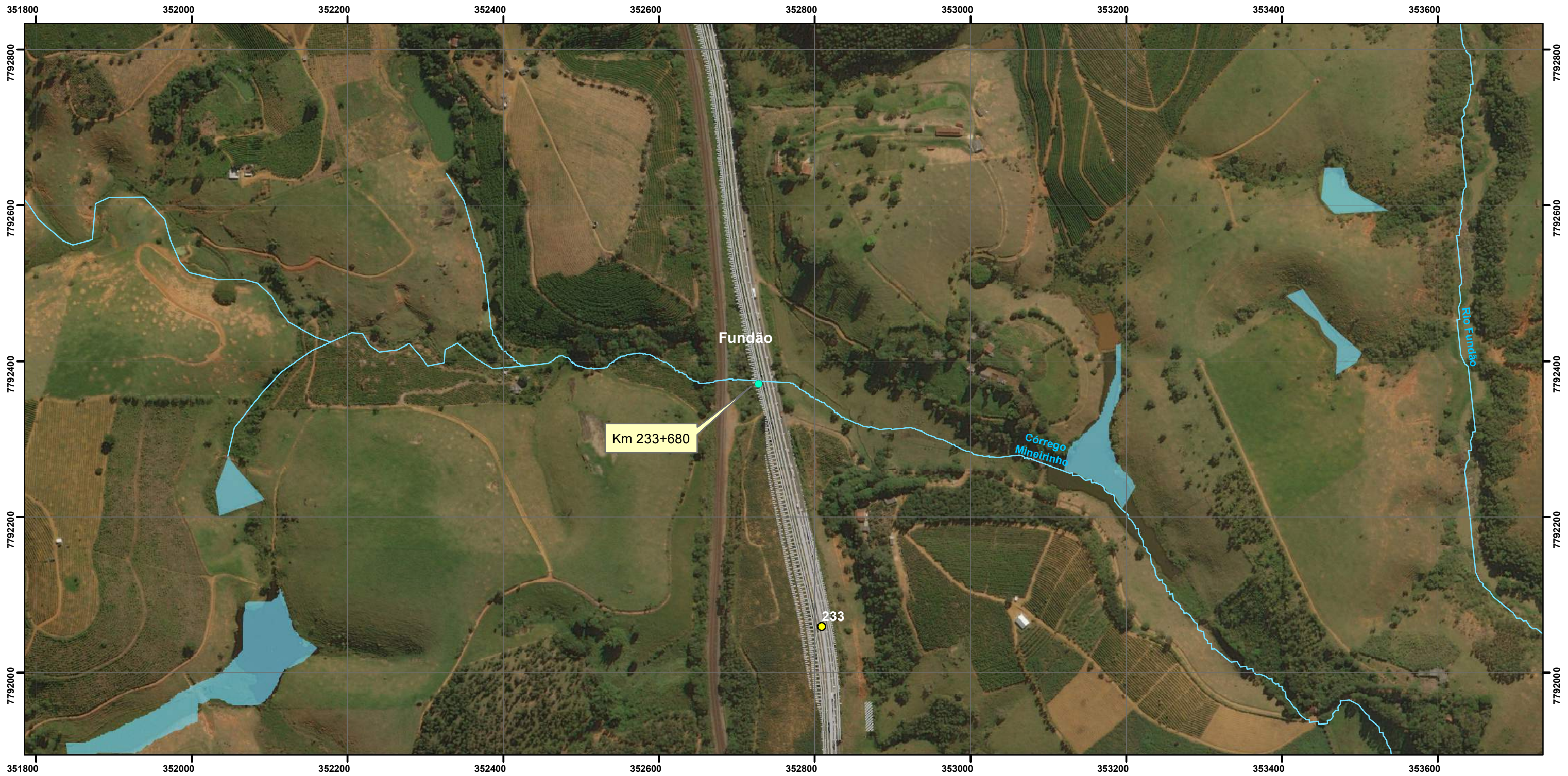

Convenções Cartográficas

Limite Municipal



Limite Estadual

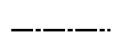

Hidrografia Natural:

Curso d'água permanente



Lago Permanente



Legenda

— Projeto do Empreendimento (ADA) - Área Diretamente Afetada

● Quilometragem

● Dispositivos de drenagem

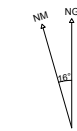

22 ° 30 ' W ± 0 ° 23' mudança por 0 ° 6 ' W por ano



Referências Cartográficas

Escala Numérica 1:5.000

Escala Gráfica

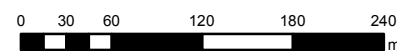

Sistema de Coordenadas UTM - Fuso 24S
Datum Horizontal - SIRGAS 2000

ANEXO IV - Mapa 44 de 48

Elaboração: Geógrafo Maurício Matheus

Mapa de interferências sobre drenagens

Verificação: Geógrafa Fernanda Nery

Fonte de Dados:
Base Cartográfica IBGE - Instituto Brasileiro de Geografia e Estatística.

Aprovação: Geólogo Ivan Guedes de Ávila

Coordenação:
Thiago O. Machado



Gerente do Projeto:
Roberta Maria Costa



Convenções Cartográficas

Legenda

Limite Municipal



Limite Estadual

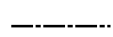

Hidrografia Natural:

Curso d'água permanente



Lago Permanente



Projeto do Empreendimento (ADA) - Área Diretamente Afetada

● Quilometragem

● Dispositivos de drenagem



22 ° 30 ' W ± 0 ° 23' mudança por 0 ° 6 ' W por ano



Referências Cartográficas

Escala Numérica 1:5.000

Escala Gráfica

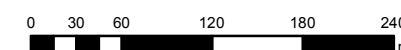

Sistema de Coordenadas UTM - Fuso 24S
Datum Horizontal - SIRGAS 2000

ANEXO IV - Mapa 45 de 48

Elaboração: Geógrafo
Maurício Matheus

Mapa de interferências
sobre drenagens

Verificação: Geógrafa
Fernanda Nery

Fonte de Dados:
Base Cartográfica IBGE - Instituto Brasileiro
de Geografia e Estatística.

Aprovação: Geólogo
Ivan Guedes de Ávila

Coordenação:
Thiago O. Machado



Gerente do Projeto:
Roberta Maria Costa

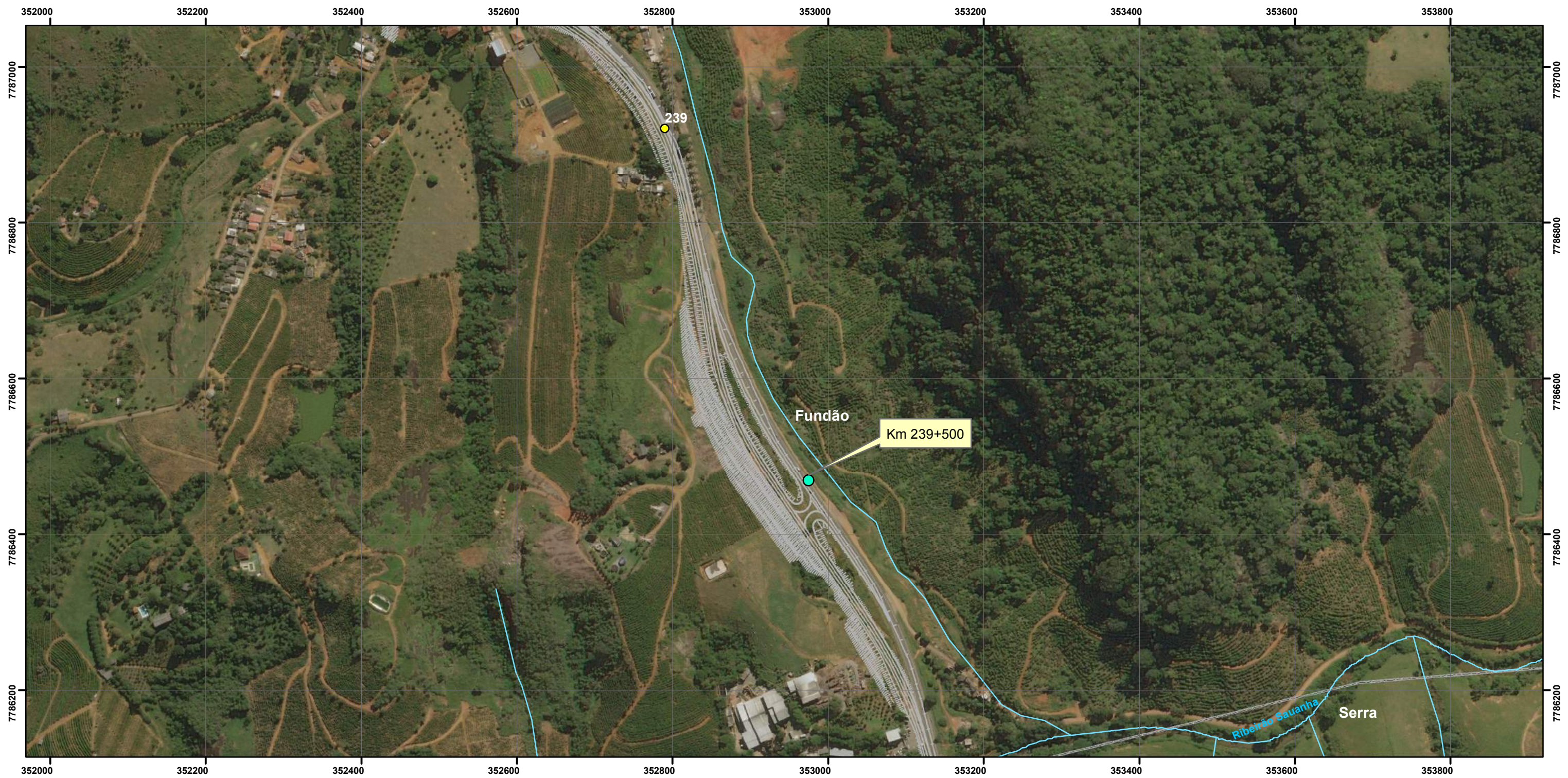

Convenções Cartográficas

- Limite Municipal
- Limite Estadual
- Hidrografia Natural:
- Curso d'água permanente
- Lago Permanente

Legenda

- Projeto do Empreendimento (ADA) - Área Diretamente Afetada
- Quilometragem
- Dispositivos de drenagem



22 ° 30 ' W ± 0 ° 23 ' mudança por 0 ° 6 ' W por ano

Referências Cartográficas

Escala Numérica 1:5.000
 Escala Gráfica
 Sistema de Coordenadas UTM - Fuso 24S
 Datum Horizontal - SIRGAS 2000



ANEXO IV - Mapa 46 de 48

Mapa de interferências sobre drenagens

Fonte de Dados:
 Base Cartográfica IBGE - Instituto Brasileiro de Geografia e Estatística.



Elaboração: Geógrafo Maurício Matheus
Verificação: Geógrafa Fernanda Nery
Aprovação: Geólogo Ivan Guedes de Ávila
Coordenação: Thiago O. Machado
Gerente do Projeto: Roberta Maria Costa

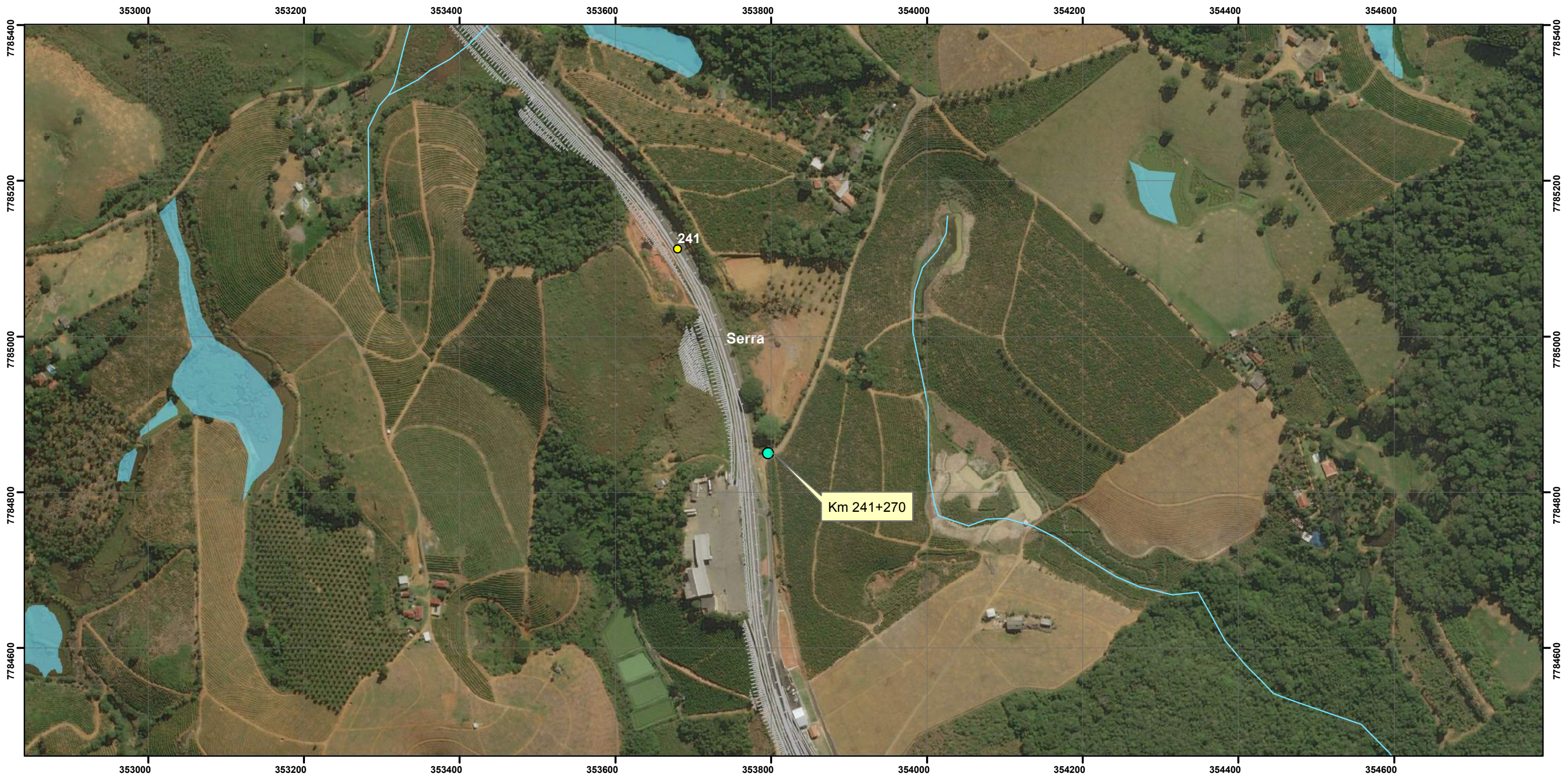

Convenções Cartográficas

Legenda

- Limite Municipal Projeto do Empreendimento (ADA) - Área Diretamente Afetada
- Limite Estadual Quilometragem
- Hidrografia Natural: Dispositivos de drenagem
- Curso d'água permanente
- Lago Permanente



22 ° 30 ' W ± 0 ° 23' mudança por 0 ° 6 ' W por ano

Referências Cartográficas

Escala Numérica 1:5.000
 Escala Gráfica

 Sistema de Coordenadas UTM - Fuso 24S
 Datum Horizontal - SIRGAS 2000

ANEXO IV - Mapa 47 de 48	Elaboração: Geógrafo Maurício Matheus
Mapa de interferências sobre drenagens	Verificação: Geógrafa Fernanda Nery
Fonte de Dados: Base Cartográfica IBGE - Instituto Brasileiro de Geografia e Estatística.	Aprovação: Geólogo Ivan Guedes de Ávila
	Coordenação: Thiago O. Machado
	Gerente do Projeto: Roberta Maria Costa

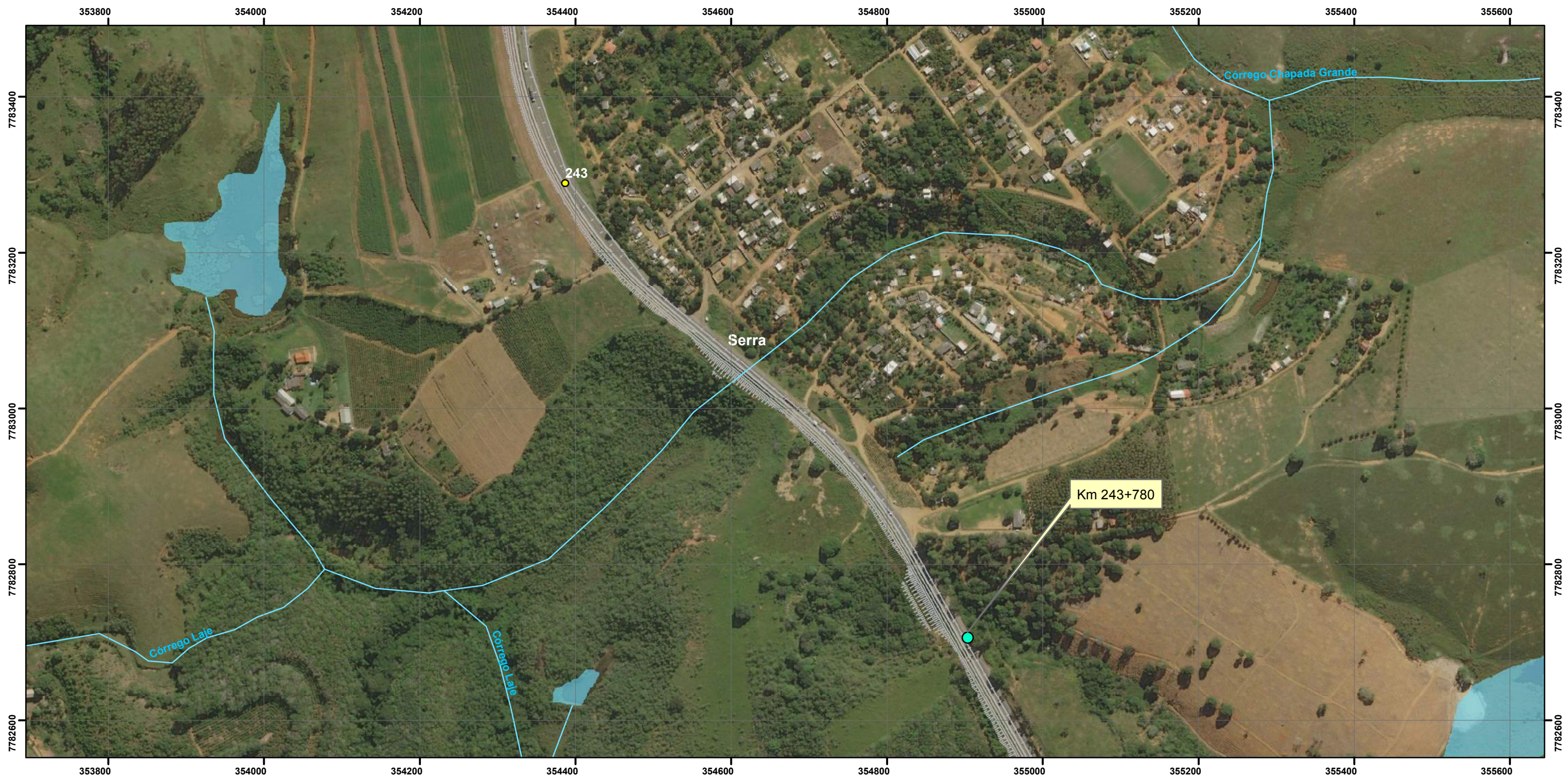

Convenções Cartográficas

- Limite Municipal
- Limite Estadual
- Hidrografia Natural:
- Curso d'água permanente
- Lago Permanente

Legenda

- Projeto do Empreendimento (ADA) - Área Diretamente Afetada
- Quilometragem
- Dispositivos de drenagem



22 ° 30 ' W ± 0 ° 23' mudança por 0 ° 6 ' W por ano



Referências Cartográficas

Escala Numérica 1:5.000
 Escala Gráfica

 Sistema de Coordenadas UTM - Fuso 24S
 Datum Horizontal - SIRGAS 2000

ANEXO IV - Mapa 48 de 48

Mapa de interferências sobre drenagens

Fonte de Dados:
 Base Cartográfica IBGE - Instituto Brasileiro de Geografia e Estatística.



Elaboração: Geógrafo Maurício Matheus
Verificação: Geógrafa Fernanda Nery
Aprovação: Geólogo Ivan Guedes de Ávila
Coordenação: Thiago O. Machado
Gerente do Projeto: Roberta Maria Costa



Convenções Cartográficas

- Limite Municipal
- Limite Estadual
- Hidrografia Natural:
- Curso d'água permanente
- Lago Permanente

Legenda

- Projeto do Empreendimento (ADA) - Área Diretamente Afetada
- Quilometragem
- Dispositivos de drenagem

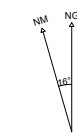

22 ° 30 ' W ± 0 ° 23' mudança por 0 ° 6 ' W por ano

Referências Cartográficas

Escala Numérica 1:5.000

Escala Gráfica

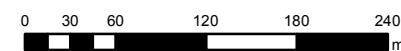

Sistema de Coordenadas UTM - Fuso 24S
Datum Horizontal - SIRGAS 2000

ANEXO IV - Mapa 49 de 49

Elaboração: Geógrafo
Maurício Matheus

Mapa de interferências
sobre drenagens

Verificação: Geógrafa
Fernanda Nery

Fonte de Dados:
Base Cartográfica IBGE - Instituto Brasileiro
de Geografia e Estatística.

Aprovação: Geólogo
Ivan Guedes de Ávila

Coordenação:
Thiago O. Machado



Gerente do Projeto:
Roberta Maria Costa

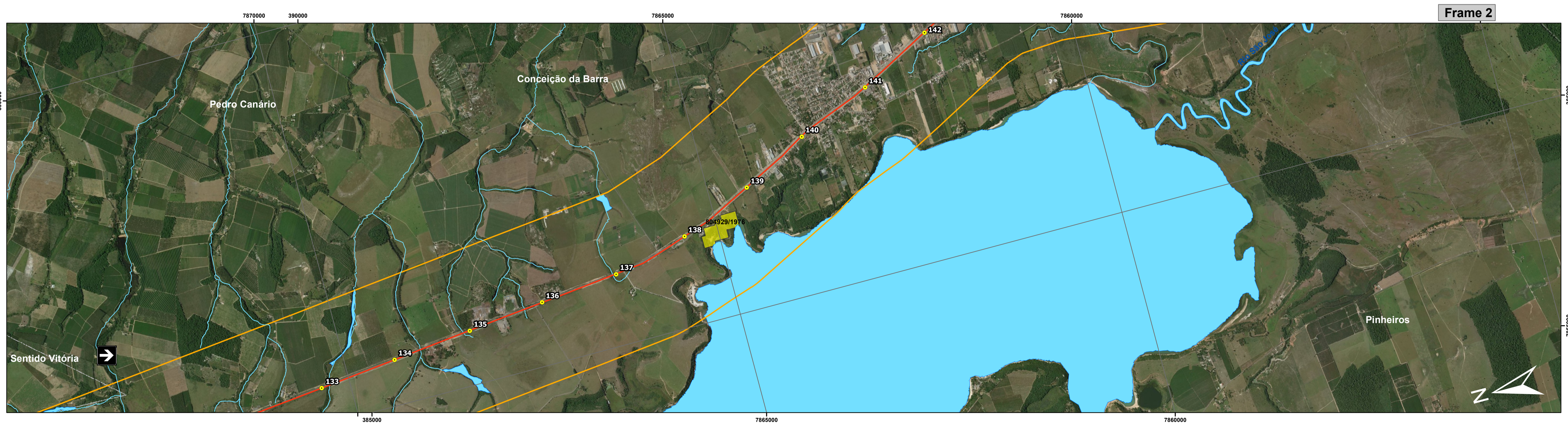
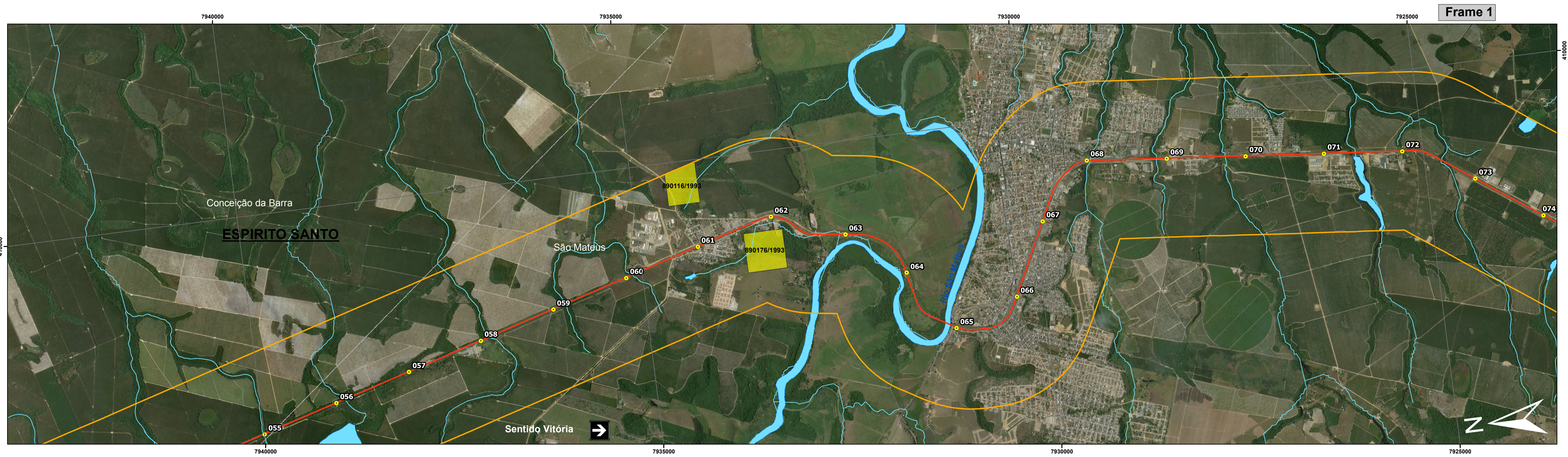

Convenções Cartográficas

- Limite Estadual: - - - - -
- Limite Municipal: - · - · - · -
- Hidrografia Natural:
 - Curso d'água permanente:
 - Lago Permanente:

Legenda

- ADA - Área Diretamente Afetada
- ▭ Área de Estudo - Abrangência Local
- Fase do processo Segundo DNPM:**
 - ▭ Concessão de Lavra

Enquadramento Geográfico

Referências Cartográficas

Declinação Magnética = 16.71°
Variação Anual = 0.11"

Sistema de Coordenadas UTM - Fuso 24S
Datum Horizontal - SIRGAS 2000

Escala Gráfica

0 0,25 0,5 1 1,5 2 km

ANEXO V	Elaboração: Geógrafo Maurício Matheus
Mapa 01/02	Verificação: Geógrafa Fernanda Nery
Mapa de Localização dos Processos Minerários - DNPM	Aprovação: Ivan Guedes de Ávila
Fonte de Dados: Base Cartográfica IBGE - Instituto Brasileiro de Geografia e Estatística, 2011; Hidrografia: ANA - Agência Nacional de Águas, Cartas IBGE, Vetorização em Mosaico de Imagem de Satélite: ESRI BaseMap, 2013, e DNPM: Departamento Nacional de Produção Mineral (SIGMINE).	Coordenação: Thiago O. Machado
	Gerente do Projeto: Roberta Maria Costa

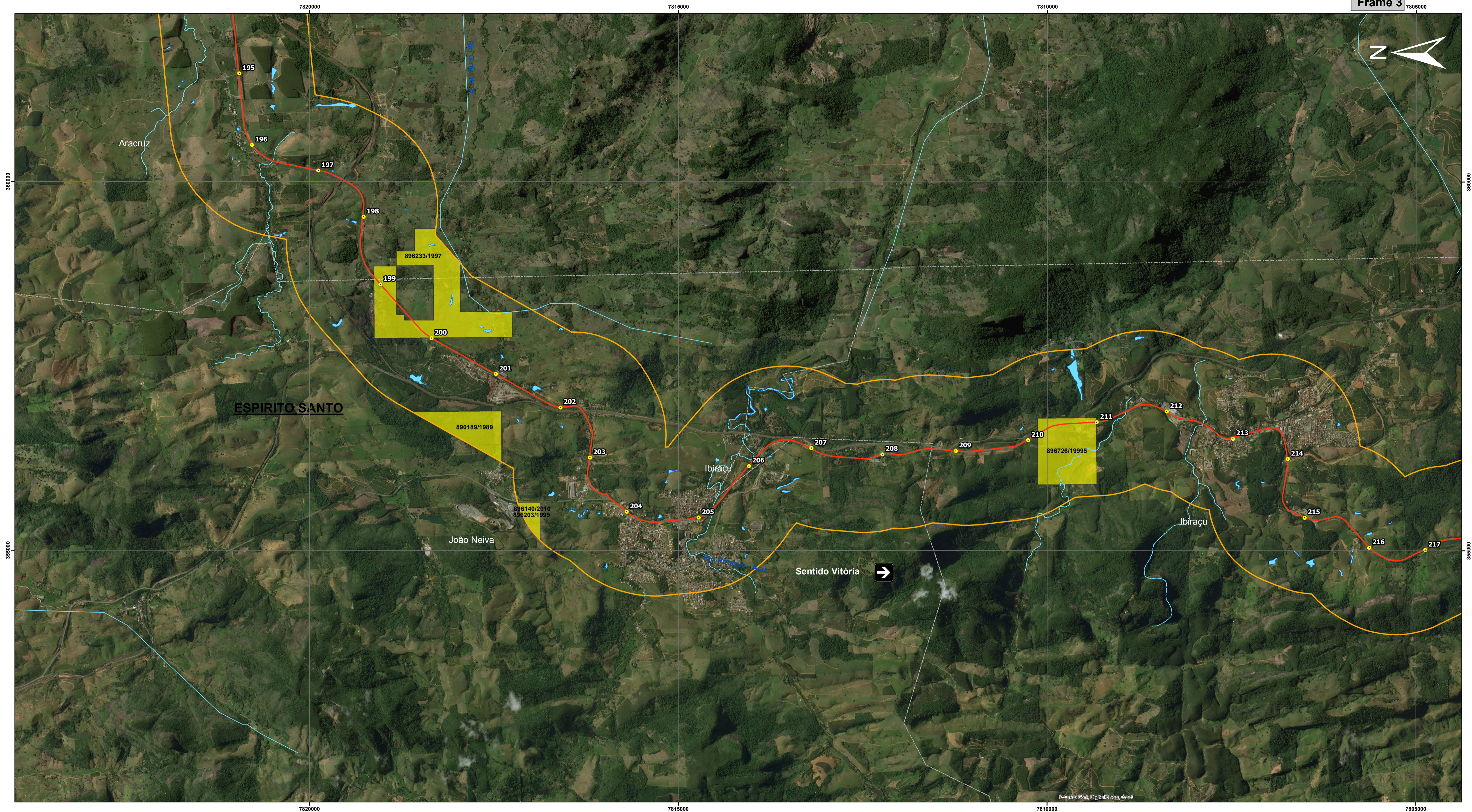

Convenções Cartográficas

- Limite Estadual
- Limite Municipal
- Hidrografia Natural:
- Curso d'água permanente
- Lago Permanente

Legenda

- ADA - Área Diretamente Afetada
- Área de Estudo - Abrangência Local
- Concessão de Lavra

Km

Enquadramento Geográfico



Referências Cartográficas

Declinação Magnética = 16.71°
 Variação Anual = 0.11°

Sistema de Coordenadas UTM - Fuso 24S
 Datum Horizontal - SIRGAS 2000

Escala Gráfica

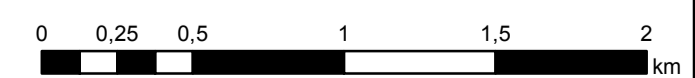

ANEXO V Mapa 02/02	Elaboração: Geógrafo Maurício Matheus
Mapa de Localização dos Processos Minerários - DNPM	Verificação: Geógrafa Fernanda Nery
Fonte de Dados: Base Cartográfica IBGE - Instituto Brasileiro de Geografia e Estatística, 2011; Hidrografia: ANA - Agência Nacional de Águas, Cartas IBGE, Vetorização em Mosaico de Imagem de Satélite: ESRI BaseMap, 2013, e DNPM: Departamento Nacional de Produção Mineral (SIGMINE).	Aprovação: Ivan Guedes de Ávila
	Coordenação: Thiago O. Machado
	Gerente do Projeto: Roberta Maria Costa

ID	Código Cadatro	Nome/Razão Social	Município	Localização (km)	Sentido	Coordenadas		Tipo de Edificação				Zona		Ano de construção	Área/ Extensão	Área Aproximada (m²) na Faixa de Domínio	
						N	E	Res	Misto	Com	Ind	Outros	Rural				Urbana
1	BR-101 ES 099+160 S COS PM ED FDA 735	CARLOS ARESÍO BERNABÉ	JAGUARÉ	099+160	SUL	7901865,752	395527,069					X	X	Antes de 1979	Extensão da Faixa "Non Aedificandi" na localidade (m) - 15 m	29,84	
2	BR-101 ES 099+170 N COS PM ED FDA 2277	GILSON MENDONÇA FIRME	JAGUARÉ	099+170	NORTE	7901087,486	395261,774	X						Depois de 1979	Extensão da Faixa "Non Aedificandi" na localidade (m) - 15 m	135,88	
3	BR-101 ES 100+010 N COS PM ED FDA 2273	MARIA ALDA LANGA DE JESUS	JAGUARÉ	100+010	NORTE	7901051,161	395247,244	X						Depois de 1979	Extensão da Faixa "Non Aedificandi" na localidade (m) - 15 m	199,69	
4	BR-101 ES 100+180 N COS PM ED FA 2094	MANOEL MESSIAS VIEIRA MIRANDA	JAGUARÉ	100+180	NORTE	7900892,512	395192,39					X	X	Antes de 1979	Extensão da Faixa "Non Aedificandi" na localidade (m) - 15 m	-	
5	BR-101 ES 100+220 S CO PP EL FD 739	POSTO PANTANAL	JAGUARÉ	100+220	SUL	7900881,671	395112,712					X	X	NI	Extensão da Faixa "Non Aedificandi" na localidade (m) - 15 m	-	
6	BR-101 ES 100+240 N COS PM ED FDA 2087	EVA RODRIGUES DE OLIVEIRA	JAGUARÉ	100+240	NORTE	7900837,432	395159,417	X						Depois de 1979	Extensão da Faixa "Non Aedificandi" na localidade (m) - 15 m	226,62	
7	BR-101 ES 100+250 N COS PM ED FDA 2089	IGREJA ADVENTISTA DO SÉTIMO DIA	JAGUARÉ	100+250	NORTE	7900829,372	395158,567					X	X	Depois de 1979	Extensão da Faixa "Non Aedificandi" na localidade (m) - 15 m	208,86	
8	BR-101 ES 100+270 N COS PM ED FDA 2086	RONALDO ROCHA CORRETOR DE IMÓVEIS	JAGUARÉ	100+270	NORTE	7900810,078	395149,562	X						Antes de 1979	Extensão da Faixa "Non Aedificandi" na localidade (m) - 15 m	171,2	
9	BR-101 ES 100+270 S COS PM ED FD 744	POSTO PANTANAL	JAGUARÉ	100+270	SUL	7900856,902	395050,24		X					Depois de 1979	Extensão da Faixa "Non Aedificandi" na localidade (m) - 15 m	-	
10	BR-101 ES 100+290 N COS PM ED FD 2085	LECIR DE JESUS NUNES	JAGUARÉ	100+290	NORTE	7900800,954	395135,379	X						Depois de 1979	Extensão da Faixa "Non Aedificandi" na localidade (m) - 15 m	-	
11	BR-101 ES 100+290 N COS PM ED FDA 2084	IGREJA ASSEMBLEIA DE DEUS	JAGUARÉ	100+290	NORTE	7900800,944	395136,496					X	X	Depois de 1979	Extensão da Faixa "Non Aedificandi" na localidade (m) - 15 m	128,81	
12	BR-101 ES 100+300 N COS PM ED FDA 2083	JOSÉ ANTÔNIO COLI	JAGUARÉ	100+300	NORTE	7900788,612	395136,288	X						Antes de 1979	Extensão da Faixa "Non Aedificandi" na localidade (m) - 15 m	132,88	
13	BR-101 ES 100+310 N COS PM ED FDA 2082	ITAMAR JOSÉ DA SILVA	JAGUARÉ	100+310	NORTE	7900775,312	395124,965		X					Antes de 1979	Extensão da Faixa "Non Aedificandi" na localidade (m) - 15 m	68,18	
14	BR-101 ES 100+310 S COS PM ED FA 958	ARISTEU CARLOS DA SILVA	JAGUARÉ	100+310	SUL	7900817,775	395043,176	X						Depois de 1979	Extensão da Faixa "Non Aedificandi" na localidade (m) - 15 m	-	
15	BR-101 ES 100+310 S COS PM ED FD 959	ARISTEU CARLOS DA SILVA	JAGUARÉ	100+310	SUL	7900806,596	395057,725	X						Antes de 1979	Extensão da Faixa "Non Aedificandi" na localidade (m) - 15 m	-	
16	BR-101 ES 100+320 N COS PM ED FDA 2077	EDIVALDO ROCHA	JAGUARÉ	100+320	NORTE	7900768,445	395122,563	X						Depois de 1979	Extensão da Faixa "Non Aedificandi" na localidade (m) - 15 m	134,95	
17	BR-101 ES 100+320 S COS PM ED FD 956	GILSON CORREIA	JAGUARÉ	100+320	SUL	7900802,659	395047,132	X						Antes de 1979	Extensão da Faixa "Non Aedificandi" na localidade (m) - 15 m	-	
18	BR-101 ES 100+330 N COS PM ED FDA 2081	RONALDO ROCHA CORRETOR DE IMÓVEIS	JAGUARÉ	100+330	NORTE	7900754,103	395123,688					X	X	Depois de 1979	Extensão da Faixa "Non Aedificandi" na localidade (m) - 15 m	372,12	
19	BR-101 ES 100+330 S COS PM ED FDA 955	GILSON CORREIA	JAGUARÉ	100+330	NORTE	7900798,166	395039,422		X					Antes de 1979	Extensão da Faixa "Non Aedificandi" na localidade (m) - 15 m	103,17	
20	BR-101 ES 100+340 S COS PM ED FD 963	ITAMAR JOSÉ DA SILVA	JAGUARÉ	100+340	SUL	7900783,429	395046,693		X					Depois de 1979	Extensão da Faixa "Non Aedificandi" na localidade (m) - 15 m	-	
21	BR-101 ES 100+340 S COS PM ED FDA 962	ITAMAR JOSÉ DA SILVA	JAGUARÉ	100+340	SUL	7900788,153	395031,683	X						Depois de 1979	Extensão da Faixa "Non Aedificandi" na localidade (m) - 15 m	106,07	
22	BR-101 ES 100+360 N COS PM ED FDA 2079	JULIA DA SILVA MEIRA	JAGUARÉ	100+360	NORTE	7900735,704	395111,817	X						Antes de 1979	Extensão da Faixa "Non Aedificandi" na localidade (m) - 15 m	161,04	
23	BR-101 ES 100+360 S COS PM ED FDA 965	NÃO IDENTIFICADO	JAGUARÉ	100+360	SUL	7900772,193	395022,303		X					NI	Extensão da Faixa "Non Aedificandi" na localidade (m) - 15 m	206,77	
24	BR-101 ES 100+420 N COS PM ED FDA 2071	FLORISMINO MENEGERDO	JAGUARÉ	100+420	NORTE	7900680,361	395084,368	X						Depois de 1979	Extensão da Faixa "Non Aedificandi" na localidade (m) - 15 m	166,23	
25	BR-101 ES 100+530 N COS PM ED FDA 2070	MARTA SCHERRER SILVA	JAGUARÉ	100+530	NORTE	7900578,163	395039,401	X						Depois de 1979	Extensão da Faixa "Non Aedificandi" na localidade (m) - 15 m	160,9	
26	BR-101 ES 100+550 S COS PM ED FD 968	ALDAIR JOSÉ DA SILVA	JAGUARÉ	100+550	SUL	7900598,622	394947,763	X				X		Depois de 1979	Extensão da Faixa "Non Aedificandi" na localidade (m) - 15 m	-	
27	BR-101 ES 090+370 S COS PM ED FDA 1316	JOÃO DOS SANTOS	JAGUARÉ	090+370	SUL	7909857,029	399124,424	X					X	Antes de 1979	Extensão da Faixa "Non Aedificandi" na localidade (m) - 15 m	99,95	
28	BR-101 ES 090+380 S COS PM ED FDA 1317	JOSIEL DOS SANTOS	JAGUARÉ	090+380	SUL	7909840,747	399119,804	X					X	Depois de 1979	Extensão da Faixa "Non Aedificandi" na localidade (m) - 15 m	80,71	
29	BR-101 ES 090+410 S COS PM ED FDA 1318	MARILZA JR GAIA	JAGUARÉ	090+410	SUL	7909822,119	399108,119	X						Depois de 1979	Extensão da Faixa "Non Aedificandi" na localidade (m) - 15 m	90,91	
30	BR-101 ES 090+450 S COS PM ED FDA 1319	NÃO IDENTIFICADO	JAGUARÉ	090+450	SUL	7909786,903	399088,861	X						Depois de 1979	Extensão da Faixa "Non Aedificandi" na localidade (m) - 15 m	126,28	
31	BR-101 ES 090+460 S COS PM ED FDA 935	BERENICE PEREIRA JUNIOR	JAGUARÉ	090+460	SUL	7909770,382	399088,539					X	X	Depois de 1979	Extensão da Faixa "Non Aedificandi" na localidade (m) - 15 m	1,97	
32	BR-101 ES 090+480 S COS PM ED FA 936	BERENICE PEREIRA JUNIOR	JAGUARÉ	090+480	SUL	7909753,604	399074,259	X					X	Antes de 1979	Extensão da Faixa "Non Aedificandi" na localidade (m) - 15 m	-	
33	BR-101 ES 090+500 S COS PM ED FDA 937	KAMILA DE MELLO RAMOS MARTINS	JAGUARÉ	090+500	SUL	7909742,36	399069,572	X					X	Depois de 1979	Extensão da Faixa "Non Aedificandi" na localidade (m) - 15 m	155,68	
34	BR-101 ES 090+610 S COS PM ED FDA 2950	NÃO IDENTIFICADO	JAGUARÉ	090+610	SUL	7909639,549	399024,081	X					X	Depois de 1979	Extensão da Faixa "Non Aedificandi" na localidade (m) - 15 m	101,55	
35	BR-101 ES 090+620 S COS PM ED FDA 1324	SALÃO NOVO VISUAL	JAGUARÉ	090+620	SUL	7909626,256	399022,695	X					X	Depois de 1979	Extensão da Faixa "Non Aedificandi" na localidade (m) - 15 m	11,15	
36	BR-101 ES 090+640 S COS PM ED FDA 942	MARLENE JESUS SANTOS	JAGUARÉ	090+640	SUL	7909609,472	399010,524	X					X	Depois de 1979	Extensão da Faixa "Non Aedificandi" na localidade (m) - 15 m	99,85	
37	BR-101 ES 090+650 S COS PM ED FDA 944	BENEDITO MACHADO	JAGUARÉ	090+650	SUL	7909602,517	399005,917	X					X	Depois de 1979	Extensão da Faixa "Non Aedificandi" na localidade (m) - 15 m	132,86	
38	BR-101 ES 090+680 N COS PM ED FDA 3006	IDENIR ARAÚJO DE PAULA	JAGUARÉ	090+680	NORTE	7909540,557	399066,277					X	X	Depois de 1979	Extensão da Faixa "Non Aedificandi" na localidade (m) - 15 m	116,95	
39	BR-101 ES 090+690 S COS PM ED FDA 947	VALDETE MARTINS	JAGUARÉ	090+690	SUL	7909567,273	398993,398	X					X	Depois de 1979	Extensão da Faixa "Non Aedificandi" na localidade (m) - 15 m	98,97	
40	BR-101 ES 090+700 S COS PM ED FDA 948	VALDETE MARTINS	JAGUARÉ	090+700	SUL	7909560,538	398990,688		X				X	Depois de 1979	Extensão da Faixa "Non Aedificandi" na localidade (m) - 15 m	129,35	
41	BR-101 ES 090+730 N COS PM ED FDA 3003	DOMINGOS DE ASSIS VANDERMUREM	JAGUARÉ	090+730	NORTE	7909499,758	399048,318						X	Depois de 1979	Extensão da Faixa "Non Aedificandi" na localidade (m) - 15 m	-	
42	BR-101 ES 090+730 S COS PM ED FDA 951	PAULO JOSÉ ZANELATO ME	JAGUARÉ	090+730	SUL	7909527,855	398972,951		X				X	Depois de 1979	Extensão da Faixa "Non Aedificandi" na localidade (m) - 15 m	105,13	
43	BR-101 ES 090+740 N COS PM ED FDA 3001	NÃO IDENTIFICADO	JAGUARÉ	090+740	NORTE	7909487,836	399041,901	X					X	Depois de 1979	Extensão da Faixa "Non Aedificandi" na localidade (m) - 15 m	67,51	
44	BR-101 ES 090+750 S COS PM ED FDA 952	A ECONÔMICA MODA ADULTO E INFANTIL	JAGUARÉ	090+750	SUL	7909516,305	398970,106		X				X	Depois de 1979	Extensão da Faixa "Non Aedificandi" na localidade (m) - 15 m	118,27	
45	BR-101 ES 090+760 S COS PM ED FDA 2951	NÃO IDENTIFICADO	JAGUARÉ	090+760	SUL	7909504,123	398963,344	X					X	Depois de 1979	Extensão da Faixa "Non Aedificandi" na localidade (m) - 15 m	156,05	
46	BR-101 ES 090+780 S COS PM ED FDA 4746	AÇOUGUE MELHOR DO BRASIL	JAGUARÉ	090+780	SUL	7909482,118	398953,091					X	X	Depois de 1979	Extensão da Faixa "Non Aedificandi" na localidade (m) - 15 m	107,52	
47	BR-101 ES 090+790 S COS PM ED FDA 4747	CLEBER MONTHAY	JAGUARÉ	090+790	SUL	7909471,399	398954,789		X				X	Depois de 1979	Extensão da Faixa "Non Aedificandi" na localidade (m) - 15 m	38,47	
48	BR-101 ES 090+800 S COS PM ED FDA 1309	CLEBER MONTHAY	JAGUARÉ	090+800	SUL	7909463,627	398949,607	X					X	Depois de 1979	Extensão da Faixa "Non Aedificandi" na localidade (m) - 15 m	346,94	
49	BR-101 ES 090+810 S COS PM ED FDA 1310	ADENILDO CORRÊA DE JESUS	JAGUARÉ	090+810	SUL	7909455,138	398944,299	X					X	Depois de 1979	Extensão da Faixa "Non Aedificandi" na localidade (m) - 15 m	76,1	
50	BR-101 ES 090+810 S COS PM ED FDA 4748	ALFINA CORRÊA DE JESUS	JAGUARÉ	090+810	SUL	7909458,901	398947,461	X					X	Depois de 1979	Extensão da Faixa "Non Aedificandi" na localidade (m) - 15 m	84,67	
51	BR-101 ES 090+820 S COS PM ED FDA 4749	JOSÉ MARIA RIGO	JAGUARÉ	090+820	SUL	7909444,815	398939,515	X					X	Depois de 1979	Extensão da Faixa "Non Aedificandi" na localidade (m) - 15 m	-	
52	BR-101 ES 090+840 S COS PM ED FDA 4750	ROMULO FERREIRA DONATO	JAGUARÉ	090+840	SUL	7909434,126	398933,536	X					X	Depois de 1979	Extensão da Faixa "Non Aedificandi" na localidade (m) - 15 m	140,67	
53	BR-101 ES 090+890 S COS PM ED FDA 4753	LUZIA LINA DE OLIVEIRA QUEIROZ	JAGUARÉ	090+890	SUL	7909382,395	398913,605	X					X	Depois de 1979	Extensão da Faixa "Non Aedificandi" na localidade (m) - 15 m	80,29	
54	BR-101 ES 090+900 S COS PM ED FDA 1325	JOSÉ LUIZ DA SILVA	JAGUARÉ	090+900	SUL	7909378,287	398903,501	X					X	Depois de 1979	Extensão da Faixa "Non Aedificandi" na localidade (m) - 15 m	94,56	
55	BR-101 ES 090+940 S COS PM ED FDA 4755	ZILME MARTINS DE QUEIROZ	JAGUARÉ	090+940	SUL	7909339,047	398894,242	X					X	Depois de 1979	Extensão da Faixa "Non Aedificandi" na localidade (m) - 15 m	159,1	
56	BR-101 ES 090+950 S COS PM ED FDA 1326	GEODESICA	JAGUARÉ	090+950	SUL	7909327,539	398885,439	X					X	Depois de 1979	Extensão da Faixa "Non Aedificandi" na localidade (m) - 15 m	178,49	
57	BR-101 ES 090+960 S COS PM ED FDA 1327	COMERCIAL IVY	JAGUARÉ	090+960	SUL	7909324,258	398884,064		X				X	Depois de 1979	Extensão da Faixa "Non Aedificandi" na localidade (m) - 15 m	-	
58	BR-101 ES 091+190 S COS PM ED FDA 4767	JEREMIAS DA COSTA RIBEIRO	JAGUARÉ	091+190	SUL	7909111,852	398791,308				X	X	X	Depois de 1979	Extensão da Faixa "Non Aedificandi" na localidade (m) - 15 m	81,65	
59	BR-101 ES 091+200 S COS PM ED FDA 1333	NÃO IDENTIFICADO	JAGUARÉ	091+200	SUL	7909103,372	398784,202	X					X	Depois de 1979	Extensão da Faixa "Non Aedificandi" na localidade (m) - 15 m	104,89	
60	BR-101 ES 091+220 S COS PM ED FDA 4769	JOSÉ MANOEL PEREIRA	JAGUARÉ	091+220	SUL	7909089,611	398778,913		X				X	Depois de 1979	Extensão da Faixa "Non Aedificandi" na localidade (m) - 15 m	82,32	
61	BR-101 ES 091+220 S COS PM ED FDA 4770	JOSÉ MANOEL PEREIRA	JAGUARÉ	091+220	SUL	7909084,717	398780,267	X					X	Depois de 1979	Extensão da Faixa "Non Aedificandi" na localidade (m) - 15 m	68,99	
62	BR-101 ES 091+230 S COS PM ED FDA 4771	FRANCISCO DA CONCEIÇÃO DA SILVA	JAGUARÉ	091+230	SUL	7909076,074	398772,086	X					X	Depois de 1979	Extensão da Faixa "Non Aedificandi" na localidade (m) - 15 m	76,65	
63	BR-101 ES 091+240 S COS PM ED FDA 4772	JOVENIL DIVINO	JAGUARÉ	091+240	SUL	7909064,629	398769,079	X					X	Depois de 1979	Extensão da Faixa "Non Aedificandi" na localidade (m) - 15 m	155,49	
64	BR-101 ES 093+160 N COS PM ED FD 2983	NÃO IDENTIFICADO	JAGUARÉ	093+160	NORTE	7907287,843	398048,025					X	X	Depois de 1979	Extensão da Faixa "Non Aedificandi" na localidade (m) - 15 m	-	
65	BR-101 ES 093+270 N COS PP ED FDA 2980	MARIA APARECIDA DOS SANTOS	JAGUARÉ	093+270	NORTE	7907184,941	398007,145	X					X	Depois de 1979	Extensão da Faixa "Non Aedificandi" na localidade (m) - 15 m</		

ID	Código Cadastro	Nome /Razão Social	Município	Localização (km)	Sentido	Coordenadas		Características da Ocupação					Tempo Ocupação	Tipo de documentação	Condição do Entrevistado	Nº Ocupantes /Empregados	Tipo de residência/comércio	Viabilidade do Remanescente do Terreno Ocupado	
						N	E	Próprio	Alugado	Cedido	Ocupação	Outros							
1	BR-101_ES_099+160_S_COS_PM_ED_FDA_735	CARLOS ARESÓ BERNABÉ	JAGUARÉ	099+160	SUL	7901865,752	395527,069	X						45	Escritura Registrada	NI	0	Residencial	NI
2	BR-101_ES_099+970_N_COS_PM_ED_FDA_2277	GILSON MENÇONÇA FIRME	JAGUARÉ	099+970	NORTE	7901087,486	395261,774	X						2	Outro: Recibo	Titular da Família	4	Residencial	Não há área suficiente para a relocação da ocupação
3	BR-101_ES_100+010_N_COS_PM_ED_FDA_2273	MARIA ALDA LANGA DE JESUS	JAGUARÉ	100+010	NORTE	7901051,161	395247,244	X						15	Escritura Registrada	Outros: Filha	4	Residencial	Há área remanescente suficiente para a relocação da ocupação
4	BR-101_ES_100+180_N_COS_PM_ED_FA_2094	MANOEL MESSIAS VIEIRA MIRANDA	JAGUARÉ	100+180	NORTE	7900892,512	395192,399	NI	NI	NI	NI	NI	NI	NI	NI	NI	NI	Outros	NI
5	BR-101_ES_100+220_S_CO_PP_EL_FD_739	POSTO PANTANAL	JAGUARÉ	100+220	SUL	7900881,671	395112,712	NI	NI	NI	NI	NI	NI	NI	NI	NI	NI	Outros	NI
6	BR-101_ES_100+240_N_COS_PM_ED_FDA_2087	EVA RODRIGUES DE OLIVEIRA	JAGUARÉ	100+240	NORTE	7900837,432	395159,417	X						30	Outro: Recibo	Titular da Família	3	Residencial	Não há área suficiente para a relocação da ocupação
7	BR-101_ES_100+250_N_COS_PM_ED_FDA_2089	IGREJA ADVENTISTA DO SÉTIMO DIA	JAGUARÉ	100+250	NORTE	7900829,372	395158,567	NI	NI	NI	NI	NI	NI	NI	NI	NI	NI	Outros	NI
8	BR-101_ES_100+270_N_COS_PM_ED_FDA_2086	RONALDO ROCHA CORRETOR DE IMÓVEIS	JAGUARÉ	100+270	NORTE	7900810,078	395149,562	NI	NI	NI	NI	NI	NI	NI	NI	NI	NI	Residencial	NI
9	BR-101_ES_100+270_S_COS_PM_ED_FD_744	POSTO PANTANAL	JAGUARÉ	100+270	SUL	7900856,920	395050,24	X						8	Escritura Registrada	Dono do Estabelecimento	4	Comercial	Não há área suficiente para a relocação da ocupação
10	BR-101_ES_100+290_N_COS_PM_ED_FD_2085	LECIR DE JESUS NUNES	JAGUARÉ	100+290	NORTE	7900800,954	395135,379	X						1	Nenhum Documento	Titular da Família	6	Residencial	Há área remanescente suficiente para a relocação da ocupação
11	BR-101_ES_100+290_N_COS_PM_ED_FDA_2084	IGREJA ASSEMBLEIA DE DEUS	JAGUARÉ	100+290	NORTE	7900800,944	395136,496	X						1	Nenhum Documento	NI	0	Outros	NI
12	BR-101_ES_100+300_N_COS_PM_ED_FDA_2083	JOSÉ ANTÔNIO COLI	JAGUARÉ	100+300	NORTE	7900788,612	395136,288	X						30	Outro: Recibo	Titular da Família	4	Residencial	Não há área suficiente para a relocação da ocupação
13	BR-101_ES_100+310_N_COS_PM_ED_FDA_2082	ITAMAR JOSÉ DA SILVA	JAGUARÉ	100+310	NORTE	7900775,312	395124,965	X						40	Nenhum Documento	NI	0	Comercial	Há área remanescente suficiente para a relocação da ocupação
14	BR-101_ES_100+310_S_COS_PM_ED_FA_958	ARISTEU CARLOS DA SILVA	JAGUARÉ	100+310	SUL	7900817,775	395043,176	X						28	Escritura Registrada	Titular da Família Secundária	0	Residencial	Há área remanescente suficiente para a relocação da ocupação
15	BR-101_ES_100+310_S_COS_PM_ED_FD_959	ARISTEU CARLOS DA SILVA	JAGUARÉ	100+310	SUL	7900806,596	395057,725							40	Escritura Registrada	Titular da Família Secundária	0	Residencial	Há área remanescente suficiente para a relocação da ocupação
16	BR-101_ES_100+320_N_COS_PM_ED_FDA_2077	EDIVALDO ROCHA	JAGUARÉ	100+320	NORTE	7900768,445	395122,563							4	Nenhum Documento	Titular da Família	3	Residencial	Não há área suficiente para a relocação da ocupação
17	BR-101_ES_100+320_S_COS_PM_ED_FD_956	GILSON CORREIA	JAGUARÉ	100+320	SUL	7900802,659	395047,132	X						47	Outro: Recibo	Titular da Família	6	Residencial	Não há área suficiente para a relocação da ocupação
18	BR-101_ES_100+330_N_COS_PM_ED_FDA_2081	RONALDO ROCHA CORRETOR DE IMÓVEIS	JAGUARÉ	100+330	NORTE	7900754,103	395123,688	NI	NI	NI	NI	NI	NI	NI	NI	NI	NI	Residencial	NI
19	BR-101_ES_100+330_S_COS_PM_ED_FDA_955	GILSON CORREIA	JAGUARÉ	100+330	NORTE	7900798,166	395039,422	X						47	Outro: Recibo	Dono do Estabelecimento	2	Comercial	Não há área suficiente para a relocação da ocupação
20	BR-101_ES_100+340_S_COS_PM_ED_FD_963	ITAMAR JOSÉ DA SILVA	JAGUARÉ	100+340	SUL	7900783,429	395043,693	X						28	Outro: Contrato de compra e venda	Dono do Estabelecimento	0	Comercial	Não há área suficiente para a relocação da ocupação
21	BR-101_ES_100+340_S_COS_PM_ED_FDA_962	ITAMAR JOSÉ DA SILVA	JAGUARÉ	100+340	SUL	7900788,153	395031,683	X						29	Outro: Compra e venda	Cônjuge do Titular da Família	3	Residencial	Não há área suficiente para a relocação da ocupação
22	BR-101_ES_100+360_N_COS_PM_ED_FDA_2079	JULIA DA SILVA MEIRA	JAGUARÉ	100+360	NORTE	7900735,704	395111,817	X						40	Escritura Registrada	Outros: Filho	4	Residencial	Não há área suficiente para a relocação da ocupação
23	BR-101_ES_100+360_S_COS_PM_ED_FDA_965	NÃO IDENTIFICADO	JAGUARÉ	100+360	SUL	7900772,193	395022,303	NI	NI	NI	NI	NI	NI	NI	NI	NI	NI	Comercial	NI
24	BR-101_ES_100+420_N_COS_PM_ED_FDA_2071	FLORISMINO MENEZES	JAGUARÉ	100+420	NORTE	7900680,361	395084,368	X						30	Outro: Contrato de compra e venda	Cônjuge do Titular da Família	3	Residencial	Não há área suficiente para a relocação da ocupação
25	BR-101_ES_100+530_N_COS_PM_ED_FDA_2070	MARTA SCHERRER SILVA	JAGUARÉ	100+530	NORTE	7900578,163	395039,401	X						22	Outro: Recibo	Cônjuge do Titular da Família	4	Residencial	NI
26	BR-101_ES_100+550_S_COS_PM_ED_FD_968	ALDAIR JOSÉ DA SILVA	JAGUARÉ	100+550	SUL	7900598,622	394947,763	X						36	Escritura Registrada	Titular da Família Secundária	5	Residencial	Há área remanescente suficiente para a relocação da ocupação
27	BR-101_ES_090+370_S_COS_PM_ED_FDA_1316	JOÃO DOS SANTOS	JAGUARÉ	090+370	SUL	7909857,029	399124,424	X						35	Outro: Contrato de compra e venda	Titular da Família	4	Residencial	NI
28	BR-101_ES_090+380_S_COS_PM_ED_FDA_1317	JOSIELI DOS SANTOS	JAGUARÉ	090+380	SUL	7909840,747	399119,804	X						1	Nenhum Documento	Titular da Família	2	Residencial	Há área para a manutenção dos modelos de produção vigentes
29	BR-101_ES_090+410_S_COS_PM_ED_FDA_1318	MARILZA JR GAIA	JAGUARÉ	090+410	SUL	7909822,119	399108,119	X						15	Outro: Contrato de compra e venda	Titular da Família	4	Residencial	Não há área suficiente para a relocação da ocupação
30	BR-101_ES_090+450_S_COS_PM_ED_FDA_1319	NÃO IDENTIFICADO	JAGUARÉ	090+450	SUL	7909786,903	399088,861	NI	NI	NI	NI	NI	NI	NI	NI	NI	NI	Residencial	NI
31	BR-101_ES_090+460_S_COS_PM_ED_FDA_935	BERENICE PEREIRA JUNIOR	JAGUARÉ	090+460	SUL	7909770,382	399088,539	NI	NI	NI	NI	NI	NI	NI	NI	NI	NI	Outros	NI
32	BR-101_ES_090+480_S_COS_PM_ED_FA_936	BERENICE PEREIRA JUNIOR	JAGUARÉ	090+480	SUL	7909753,604	399074,259	X						40	Outro: Contrato de compra e venda	Titular da Família	10	Residencial	Não há área suficiente para a relocação da ocupação
33	BR-101_ES_090+500_S_COS_PM_ED_FDA_937	KAMILA DE MELLO RAMOS MARTINS	JAGUARÉ	090+500	SUL	7909742,36	399069,572	X						3	Outro: Contrato de compra e venda	Cônjuge do Titular da Família	3	Residencial	Não há área suficiente para a relocação da ocupação
34	BR-101_ES_090+610_S_COS_PM_ED_FDA_2950	NÃO IDENTIFICADO	JAGUARÉ	090+610	SUL	7909639,549	399024,081	NI	NI	NI	NI	NI	NI	NI	NI	NI	NI	Residencial	NI
35	BR-101_ES_090+620_S_COS_PM_ED_FDA_1324	SALÃO NOVO VISUAL	JAGUARÉ	090+620	SUL	7909626,256	399022,695	NI	NI	NI	NI	NI	NI	NI	NI	NI	NI	Residencial	NI
36	BR-101_ES_090+640_S_COS_PM_ED_FDA_942	MARLENE JESUS SANTOS	JAGUARÉ	090+640	SUL	7909609,472	399010,524		X					2	Nenhum Documento	Titular da Família	3	Residencial	Há área remanescente suficiente para a relocação da ocupação
37	BR-101_ES_090+650_S_COS_PM_ED_FDA_944	BENEDITO MACHADO	JAGUARÉ	090+650	SUL	7909602,517	399005,217	X						14	Outro: Contrato de compra e venda	Titular da Família	3	NI	Não há área suficiente para a relocação da ocupação
38	BR-101_ES_090+680_N_COS_PM_ED_FDA_3006	ILDENIR ARAUJO DE PAULA	JAGUARÉ	090+680	NORTE	7909540,557	399066,277	X						12	Outro: Contrato de compra e venda	Dono do Estabelecimento	4	Outros	Não há área suficiente para a relocação e produção vigentes
39	BR-101_ES_090+690_S_COS_PM_ED_FDA_947	VALDETE MARTINS	JAGUARÉ	090+690	SUL	7909567,273	398993,398	X						12	Outro: Contrato de compra e venda	Outros: Filha	3	Residencial	Não há área suficiente para a relocação da ocupação
40	BR-101_ES_090+700_S_COS_PM_ED_FDA_948	VALDETE MARTINS	JAGUARÉ	090+700	SUL	7909560,538	398990,688	X						12	Nenhum Documento	Outros: Filha do Dono	4	Comercial	Não há área suficiente para a relocação e produção vigentes
41	BR-101_ES_090+730_N_COS_PM_ED_FDA_3003	DOMINGOS DE ASSIS VANDERMUREM	JAGUARÉ	090+730	NORTE	7909499,758	399048,318	X						30	Outro: Contrato de compra e venda	Titular da Família	4	Residencial	Há área remanescente suficiente para a relocação da ocupação
42	BR-101_ES_090+730_S_COS_PM_ED_FDA_951	PAULO JOSÉ ZANELATO ME	JAGUARÉ	090+730	SUL	7909527,855	398972,951							27	Outro: Contrato de compra e venda	Dono do Estabelecimento	3	Comercial	Não há área suficiente para a relocação e produção vigentes
43	BR-101_ES_090+740_N_COS_PM_ED_FDA_3001	NÃO IDENTIFICADO	JAGUARÉ	090+740	NORTE	7909487,836	399041,901	NI	NI	NI	NI	NI	NI	NI	NI	NI	NI	Residencial	NI
44	BR-101_ES_090+750_S_COS_PM_ED_FDA_952	A ECONÔMICA MODA ADULTO E INFANTIL	JAGUARÉ	090+750	SUL	7909516,305	398970,106	X						4	Outro: Contrato de compra e venda	NI	1	Comercial	Há área para a manutenção dos modelos de produção vigentes
45	BR-101_ES_090+760_S_COS_PM_ED_FDA_2951	NÃO IDENTIFICADO	JAGUARÉ	090+760	SUL	7909504,123	398963,344	NI	NI	NI	NI	NI	NI	NI	NI	NI	NI	Residencial	NI
46	BR-101_ES_090+780_S_COS_PM_ED_FDA_4746	AÇOUGUE MELHOR DO BRASIL	JAGUARÉ	090+780	SUL	7909482,118	398953,091	X						2	Outro: Contrato de compra e venda	Funcionário	2	Outros	Há área para a manutenção dos modelos de produção vigentes
47	BR-101_ES_090+790_S_COS_PM_ED_FDA_4747	CLEBER MONTHAY	JAGUARÉ	090+790	SUL	7909471,399	398954,789	X						4	Outro: Contrato de compra e venda	Outros: Pai do Dono	2	Comercial	Não há área suficiente para a relocação e produção vigentes
48	BR-101_ES_090+800_S_COS_PM_ED_FDA_1309	CLEBER MONTHAY	JAGUARÉ	090+800	SUL	7909463,627	398949,607	X						25	Outro: Contrato de compra e venda	Outros: Pai do Dono	6	Comercial	Não há área suficiente para a relocação e produção vigentes
49	BR-101_ES_090+810_S_COS_PM_ED_FDA_1310	ADENILDO CORREA DE JESUS	JAGUARÉ	090+810	SUL	7909455,138	398944,299	X						10	Outro: Contrato de compra e venda	Titular da Família	1	Residencial	Não há área suficiente para a relocação da ocupação
50	BR-101_ES_090+810_S_COS_PM_ED_FDA_4748	ALTINA CORREA DE JESUS	JAGUARÉ	090+810	SUL	7909458,901	398947,461	X						13	Outro: Contrato de compra e venda	Outros: Filha	2	Residencial	Não há área suficiente para a relocação da ocupação
51	BR-101_ES_090+820_S_COS_PM_ED_FDA_4749	JOSÉ MARIA RIGO	JAGUARÉ	090+820	SUL	7909444,815	398939,515	X						5	Outro: Contrato de compra e venda	Titular da Família	2	Residencial	Não há área suficiente para a relocação da ocupação
52	BR-101_ES_090+840_S_COS_PM_ED_FDA_4750	ROMULO FERREIRA DONATO	JAGUARÉ	090+840	SUL	7909434,126	398933,536	X						1	Outro: Contrato de compra e venda	Titular da Família	2	Residencial	NI
53	BR-101_ES_090+890_S_COS_PM_ED_FDA_4753	LUZIA LINA DE OLIVEIRA QUEIROZ	JAGUARÉ	090+890	SUL	7909382,395	398913,605	X						30	Outro: Contrato de compra e venda	Titular da Família	1	Residencial	Não há área suficiente para a relocação da ocupação
54	BR-101_ES_090+900_S_COS_PM_ED_FDA_1325	JOSÉ LUÍS DA SILVA	JAGUARÉ	090+900	SUL	7909378,287	398903,501	X						20	Outro: Contrato de compra e venda	Titular da Família	2	Residencial	Há área remanescente suficiente para a relocação da ocupação
55	BR-101_ES_090+940_S_COS_PM_ED_FDA_4755	ZILME MARTINS DE QUEIROZ	JAGUARÉ	090+940	SUL	7909339,047	398894,242	X						30	Outro: Contrato de compra e venda	Cônjuge do Titular da Família	2	Residencial	Há área remanescente suficiente para a relocação da ocupação
56	BR-101_ES_090+950_S_COS_PM_ED_FDA_1326	GEODÉSICA	JAGUARÉ	090+950	SUL	7909327,539	398885,439		X					1	Nenhum Documento	Outros: Funcionário	3	Residencial	NI
57	BR-101_ES_090+960_S_COS_PM_ED_FDA_1327	COMERCIAL JV	JAGUARÉ	090+960	SUL	7909324,258	398884,064	NI	NI	NI	NI	NI	NI	NI	NI	NI	NI	Residencial	NI
58	BR-101_ES_091+190_S_COS_PM_ED_FDA_4767	JEREMIAS DA COSTA RIBEIRO	JAGUARÉ	091+190	SUL	7909111,852	398791,308	X						7	Outro: Contrato de compra e venda	Dono do Estabelecimento	1	Outros	Não há área suficiente para a relocação e produção vigentes
59	BR-101_ES_091+200_S_COS_PM_ED_FDA_1333	NÃO IDENTIFICADO	JAGUARÉ	091+200	SUL	7909103,372	398784,202	NI	NI	NI	NI	NI	NI	NI	NI	NI	NI	Residencial	NI
60	BR-101_ES_091+220_S_COS_PM_ED_FDA_4769	JOSÉ MANOEL PEREIRA	JAGUARÉ	091+220	SUL	7909089,611	398778,913	X						10	Outro: Contrato de compra e venda	Dono do Estabelecimento	2	Comercial	Não há área suficiente para a relocação e produção vigentes
61	BR-101_ES_091+220_S_COS_PM_ED_FDA_4770	JOSÉ MANOEL PEREIRA	JAGUARÉ	091+220	SUL	7909084,717	398780,267	X						1	Outro: Contrato de compra e venda	Dono do Estabelecimento	1	Comercial	Não há área suficiente para a relocação e produção vigentes
62	BR-101_ES_091+230_S_COS_PM_ED_FDA_4771	FRANCISCO DA CONCEIÇÃO DA SILVA	JAGUARÉ	091+230	SUL	7909076,074	398772,086	X						13	Outro: Contrato de compra e venda	Cônjuge do Titular da Família	7	Residencial	Não há área suficiente para a relocação da ocupação
63	BR-101_ES_091+240_S_COS_PM_ED_FDA_4772	JOVENIL DIVINO	JAGUARÉ	091+240	SUL	7909064,629	398769,079	X						12	Outro: Contrato de compra e venda	Cônjuge do Titular da Família	3		

ID	Código Cadatro	Nome /Razão Social	Município	Localização (km)	Sentido	Coordenadas		Características da Ocupação					Tempo Ocupação	Tipo de documentação	Condição do Entrevistado	Nº Ocupantes /empregados	Tipo de residência/comércio	Viabilidade do Remanescente do Terreno Ocupado
						N	E	Próprio	Alugado	Cedido	Ocupação	Outros						
109	BR-101_ES_093+880_N_COS_PM_ED_FDA 2929	TEREZA NASCIMENTO	JAGUARÉ	093+880	NORTE	7906629,703	397758,899	X					3	Contrato de compra e venda	Cônjuge do Titular da Família	3	Residencial	Há área remanescente suficiente para a relocação da ocupação
110	BR-101_ES_093+910_N_COS_PM_ED_FDA 2928	NÃO IDENTIFICADO	JAGUARÉ	093+910	NORTE	7906610,024	397750,917	NI	NI	NI	NI	NI	NI	NI	NI	NI	Residencial	NI
111	BR-101_ES_094+310_S_COS_PM_ED_FDA 2052	A&V MATERIAL DE CONSTRUÇÃO	JAGUARÉ	094+310	SUL	7906275,064	397505,138	X					4	Contrato de compra e venda	Dono do Estabelecimento	4	Comercial	Não há área suficiente para a relocação e produção vigentes
112	BR-101_ES_094+320_S_COS_PM_ED_FDA 2053	M DE L RODRIGUS RESTAURANTE - ME	JAGUARÉ	094+320	SUL	7906260,227	397500,434	X					13	Contrato de compra e venda	Dono do Estabelecimento	3	Comercial	Não há área suficiente para a relocação e produção vigentes
113	BR-101_ES_094+420_S_COS_PM_ED_FDA 2063	SALÃO VISUAL	JAGUARÉ	094+420	SUL	7906167,331	397459,297	NI	NI	NI	NI	NI	NI	NI	NI	NI	Comercial	NI
114	BR-101_ES_094+430_S_COS_PM_ED_FDA 2061	IGREJA ASSEMBLEIA DE DEUS BAIRRO INTERLAGOS II	JAGUARÉ	094+430	SUL	7906165,479	397455,328	NI	NI	NI	NI	NI	NI	NI	NI	NI	Outros	NI
115	BR-101_ES_094+500_S_COS_PM_ED_FA 2066	ALTAMIRO GUINHASI	JAGUARÉ	094+500	SUL	7906100,799	397423,444	X					6	Contrato de compra e venda	Outros: Pai	3	Residencial	Não há área suficiente para a relocação da ocupação
116	BR-101_ES_094+510_S_COS_PM_ED_FDA 2067	JESUALDO ANTÔNIO FALQUEIE	JAGUARÉ	094+510	SUL	7906090,096	397421,817	NI	NI	NI	NI	NI	NI	NI	NI	NI	Outros	NI

ID	Código Cadastro	Nome/Razão Social	Município	Localização (km)	Sentido	Coordenadas		Tipo de Edificação					Zona		Ano de construção	Área/ Extensão
						N	E	Res	Misto	Com	Ind	Outros	Rural	Urbana		
1	BR-101_ES_200+510	Não Identificado	João Neiva	200+510	Norte	7817882,74	357663,68	X						X		Extensão da Faixa de Domínio na localidade (m) - 40,00 Extensão da Faixa "Non Aedificandi" na localidade (m) - 15,00 Área aproximada da Ocupação (m²) na Faixa de Domínio e Faixa "Non Aedificandi" - 65,93
2	BR-101_ES_200+5	ADRIANA BELARMINO ALV	JOÃO NEI	200+530	NORTE	7817866,82	357658,77	X						X		depois 1979 Extensão da Faixa "Non Edificand" na localidade (m) - 15,00 Extensão da Faixa de Domínio na localidade (m) - 40,00 Área aproximada da Ocupação (m²) na Faixa de domínio "Non Aedificandi" - 94,42
3	BR-101_ES_200+6	JOSÉ BENEDITO NUNE	JOÃO NEI	200+610	NORTE	7817792,62	357617,44	X		X				X		antes de 1979 Extensão da Faixa de Domínio na localidade (m) - 40,00 Extensão da Faixa "Non Aedificandi" na localidade (m) - 15,00 Área aproximada da Ocupação (m²) na Faixa de Domínio e Faixa "Non Aedificandi" - 80,86
4	BR-101_ES_200+9	VULCANIZAÇÃO BORR	JOÃO NEI	200+990	NORTE	7817466,26	357433,79			X				X		depois 1979 Extensão da Faixa de Domínio na localidade (m) - 40,00 Extensão da Faixa "Non Aedificandi" na localidade (m) - 15,00 Área aproximada da Ocupação (m²) Faixa de Domínio e Faixa "Non Aedificandi" - 86,63
5	BR-101_ES_201+4	SANTINHA POSSATTI	JOÃO NEI	201+470	NORTE	7817052,27	357195,14	X						X		depois 1979 Extensão da Faixa de Domínio na localidade (m) - 40,00 Extensão da Faixa "Non Aedificandi" na localidade (m) - 15,00
6	BR-101_ES_201+4	DÉBORA CÁTIA DE PAU	JOÃO NEI	201+470	NORTE	7817051,99	357197,33						X	X		depois 1979 Extensão da Faixa de Domínio na localidade (m) - 40,00 Extensão da Faixa "Non Aedificandi" na localidade (m) - 15,00 Área aproximada da Ocupação (m²) Faixa de Domínio - 1,64
7	BR-101_ES_203+0	CONSTRUTORA ÁPIA L	JOÃO NEI	203+070	NORTE	7816182,05	356182,2						X	X		depois 1979 Extensão da Faixa de Domínio na localidade (m) - 40,00 Extensão da Faixa "Non Aedificandi" na localidade (m) - 15,00 Área aproximada da Ocupação (m²) Faixa de Domínio - 1,64
8	BR-101_ES_203+0	CONSTRUTORA ÁPIA L	JOÃO NEI	203+090	NORTE	7816183,74	356168,98						X	X		depois 1979 Extensão da Faixa de Domínio na localidade (m) - 40,00 Extensão da Faixa "Non Aedificandi" na localidade (m) - 15,00 Área aproximada da Ocupação (m²) Faixa de Domínio - 12,28
9	BR-101_ES_203+0	CONSTRUTORA ÁPIA L	JOÃO NEI	203+090	NORTE	7816186,84	356162,84						X	X		depois 1979 Extensão da Faixa de Domínio na localidade (m) - 40,00 Extensão da Faixa "Non Aedificandi" na localidade (m) - 15,00 Área aproximada da Ocupação (m²) Faixa de Domínio - 5,83
10	BR-101_ES_203+1	NÃO IDENTIFICADO	JOÃO NEI	203+120	NORTE	7816178,47	356129,67						X	X		depois 1979 Extensão da Faixa de Domínio na localidade (m) - 40,00 Extensão da Faixa "Non Aedificandi" na localidade (m) - 15,00 Área aproximada da Ocupação (m²) na Faixa de Domínio e Faixa "Non Aedificandi" - 29,34
11	BR-101_ES_203+2	NÃO IDENTIFICADO	JOÃO NEI	203+250	SUL	7816276,62	356005,65			X				X		depois 1979 Extensão da Faixa de Domínio na localidade (m) - 40,00 Extensão da Faixa "Non Aedificandi" na localidade (m) - 15,00 Área aproximada da Ocupação (m²) na Faixa de Domínio e Faixa "Non Aedificandi" - 43,73
12	BR-101_ES_203+2	NÃO IDENTIFICADO	JOÃO NEI	203+260	SUL	7816271,38	356002,47						X	X		depois 1979 Extensão da Faixa de Domínio na localidade (m) - 40,00 Extensão da Faixa "Non Aedificandi" na localidade (m) - 15,00 Área aproximada da Ocupação (m²) Faixa de Domínio - 2,09
13	BR-101_ES_204+110_S_COS_PM_ED_FDA		JOÃO NEI	204+110	SUL	7815640,91	355414,83			X				X		depois 1979 Extensão da Faixa de Domínio na localidade (m) - 40,00 Extensão da Faixa "Non Aedificandi" na localidade (m) - 15,00 Área aproximada da Ocupação (m²) na Faixa de Domínio e Faixa "Non Aedificandi" - 498,00
14	BR-101_ES_204+1	LAURA NASCIMENTO	JOÃO NEI	204+130	SUL	7815605,1	355419,21	X								depois 1979 Extensão da Faixa de Domínio na localidade (m) - 15,00 Área aproximada da Ocupação (m²) Faixa de Domínio - 66,29
15	BR-101_ES_204+1	LUZINETE APARECIDA	JOÃO NEI	204+150	SUL	7815594,47	355404,56	X						X		depois 1979 Extensão da Faixa de Domínio na localidade (m) - 40,00 Extensão da Faixa "Non Aedificandi" na localidade (m) - 15,00 Área aproximada da Ocupação (m²) na Faixa de Domínio e Faixa "Non Aedificandi" - 10,61
16	BR-101_ES_204+1	NÃO IDENTIFICADO	LINHARES	204+150	SUL	7815594,47	355404,56	X						X		depois 1979 Extensão da Faixa "Non Aedificandi" na localidade (m) - 15,00 Área aproximada da Ocupação (m²) na Faixa de Domínio e Faixa "Non Aedificandi" - 10,61
17	BR-101_ES_204+1	LUZINETE APARECIDA	JOÃO NEI	204+160	SUL	7815579,37	355407,11	X						X		depois 1979 Extensão da Faixa de Domínio na localidade (m) - 40,00 Extensão da Faixa "Non Aedificandi" na localidade (m) - 15,00 Área aproximada da Ocupação (m²) Faixa de Domínio - 18,86
18	BR-101_ES_205+4	VINÍCIUS BARRETO DE	JOÃO NEI	205+490	SUL	7814328,51	355734,78						X	X		depois 1979 Extensão da Faixa de Domínio na localidade (m) - 40,00 Extensão da Faixa "Non Aedificandi" na localidade (m) - 15,00 Área aproximada da Ocupação (m²) na Faixa de Domínio e Faixa "Non Aedificandi" - 56,15
19	BR-101_ES_205+5	ROBERTO CARLOS CH	JOÃO NEI	205+520	SUL	7814320,26	355756,69						X	X		depois 1979 Extensão da Faixa de Domínio na localidade (m) - 40,00 Extensão da Faixa "Non Aedificandi" na localidade (m) - 15,00 Área aproximada da Ocupação (m²) Faixa de Domínio - 4,26
20	BR-101_ES_205+5	ROBERTO CARLOS CH	JOÃO NEI	205+520	SUL	7814321,88	355764,75						X	X		depois 1979 Extensão da Faixa de Domínio na localidade (m) - 40,00 Extensão da Faixa "Non Aedificandi" na localidade (m) - 15,00 Área aproximada da Ocupação (m²) Faixa de Domínio - 2,35
21	BR-101_ES_205+5	ROBERTO CARLOS CH	JOÃO NEI	205+520	SUL	7814325,63	355765,07						X	X		depois 1979 Extensão da Faixa de Domínio na localidade (m) - 40,00 Extensão da Faixa "Non Aedificandi" na localidade (m) - 15,00 Área aproximada da Ocupação (m²) Faixa de Domínio - 0,68
22	BR-101_ES_205+5	ROBERTO CARLOS CH	JOÃO NEI	205+520	SUL	7814323,03	355758,8	X						X		depois 1979 Extensão da Faixa de Domínio na localidade (m) - 40,00 Extensão da Faixa "Non Aedificandi" na localidade (m) - 15,00 Área aproximada da Ocupação (m²) Faixa de Domínio - 21,48
23	BR-101_ES_205+5	ROBERTO CARLOS CH	JOÃO NEI	205+520	SUL	7814329,86	355763,31						X	X		depois 1979 Extensão da Faixa de Domínio na localidade (m) - 40,00 Extensão da Faixa "Non Aedificandi" na localidade (m) - 15,00 Área aproximada da Ocupação (m²) Faixa de Domínio - 0,88
24	BR-101_ES_205+5	ROBERTO CARLOS CH	JOÃO NEI	205+520	SUL	7814317,96	355762,01						X	X		depois 1979 Extensão da Faixa de Domínio na localidade (m) - 40,00 Extensão da Faixa "Non Aedificandi" na localidade (m) - 15,00 Área aproximada da Ocupação (m²) Faixa de Domínio - 19,84
25	BR-101_ES_205+6	MARIA ESCOPEL RUI	JOÃO NEI	205+610	SUL	7814264,21	355825,95						X	X		depois 1979 Extensão da Faixa de Domínio na localidade (m) - 40,00 Extensão da Faixa "Non Aedificandi" na localidade (m) - 15,00 Área aproximada da Ocupação (m²) na Faixa de Domínio e Faixa "Non Aedificandi" - 4,32
26	BR-101_ES_205+6	MARIA ESCOPEL RUI	JOÃO NEI	205+620	SUL	7814252,23	355831	X						X		depois 1979 Extensão da Faixa de Domínio na localidade (m) - 40,00 Extensão da Faixa "Non Aedificandi" na localidade (m) - 15,00 Área aproximada da Ocupação (m²) na Faixa de Domínio e Faixa "Non Aedificandi" - 200,75
27	BR-101_ES_205+6	IVONETE SANTANA BO	JOÃO NEI	205+620	SUL	7814252,23	355831	X						X		depois 1979 Extensão da Faixa de Domínio na localidade (m) - 40,00 Extensão da Faixa "Non Aedificandi" na localidade (m) - 15,00 Área aproximada da Ocupação (m²) na Faixa de Domínio e Faixa "Non Aedificandi" - 200,75
28	BR-101_ES_205+6	MARIA ESCOPEL RUI	JOÃO NEI	205+640	SUL	7814246,27	355854,16						X	X		depois 1979 Extensão da Faixa de Domínio na localidade (m) - 40,00 Extensão da Faixa "Non Aedificandi" na localidade (m) - 15,00 Área aproximada da Ocupação (m²) na Faixa de Domínio e Faixa "Non Aedificandi" - 72,09
29	BR-101_ES_205+9	NÃO IDENTIFICADO	JOÃO NEI	205+920	SUL	7814071,88	356059,13	X						X		depois 1979 Extensão da Faixa de Domínio na localidade (m) - 40,00 Extensão da Faixa "Non Aedificandi" na localidade (m) - 15,00 Área aproximada da Ocupação (m²) na Faixa de Domínio e Faixa "Non Aedificandi" - 47,03

30	BR-101_ES_205+9	NEIZIR IRINEU CARDOSO	João Neiva	205+930	SUL	7814060,95	356066,57	X										depois 1979	Extensão da Faixa de Domínio na localidade (m) - 40,00 Extensão da Faixa "Non Aedificandi" na localidade (m) - 15,00 Área aproximada da Ocupação (m²) na Faixa de Domínio e Faixa "Non Aedificandi" - 57,67	
31	BR-101_ES_205+9	NEIZIR IRINEU CARDOSO	JOÃO NEIVA	205+930	SUL	7814056,75	356065,38	X											depois 1979	Extensão da Faixa de Domínio na localidade (m) - 40,00 Extensão da Faixa "Non Aedificandi" na localidade (m) - 15,00 Área aproximada da Ocupação (m²) na Faixa "Non Aedificandi" - 13,01
32	BR-101_ES_205+9	AGNALDO ESCOPEL C.	JOÃO NEIVA	205+930	SUL	7814070	356078,56												depois 1979	Extensão da Faixa de Domínio na localidade (m) - 40,00 Extensão da Faixa "Non Aedificandi" na localidade (m) - 15,00 Área aproximada da Ocupação (m²) Faixa de Domínio - 13,22
33	BR-101_ES_205+9	AGNALDO ESCOPEL C.	JOÃO NEIVA	205+930	SUL	7814069,82	356071,43												depois 1979	Extensão da Faixa de Domínio na localidade (m) - 40,00 Extensão da Faixa "Non Aedificandi" na localidade (m) - 15,00 Área aproximada da Ocupação (m²) Faixa de Domínio - 20,09
34	BR-101_ES_205+9	JOEL SANTOS ALVES	JOÃO NEIVA	205+940	SUL	7814049,17	356076,26	X											depois 1979	Extensão da Faixa de Domínio na localidade (m) - 40,00 Extensão da Faixa "Non Aedificandi" na localidade (m) - 15,00 Área aproximada da Ocupação (m²) na Faixa de Domínio e Faixa "Non Aedificandi" - 162,9
35	BR-101_ES_205+9	PEDRO DE ALCANTARA	JOÃO NEIVA	205+940	SUL	7814050,54	356078,33	X											depois 1979	Extensão da Faixa de Domínio na localidade (m) - 40,00 Extensão da Faixa "Non Aedificandi" na localidade (m) - 15,00 Área aproximada da Ocupação (m²) na Faixa de Domínio e Faixa "Non Aedificandi" - 162,9
36	BR-101_ES_205+9	VILDETE GOMES VIAN	JOÃO NEIVA	205+990	SUL	7814025,25	356110,14	X											depois 1979	Extensão da Faixa de Domínio na localidade (m) - 40,00 Extensão da Faixa "Non Aedificandi" na localidade (m) - 15,00 Área aproximada da Ocupação (m²) na Faixa de Domínio e Faixa "Non Aedificandi" - 90,56
37	BR-101_ES_206+0	NÃO IDENTIFICADO	JOÃO NEIVA	206+000	SUL	7814017,47	356116,3	X											depois 1979	Extensão da Faixa de Domínio na localidade (m) - 40,00 Extensão da Faixa "Non Aedificandi" na localidade (m) - 15,00 Área aproximada da Ocupação (m²) na Faixa de Domínio e Faixa "Non Aedificandi" - 37,84
38	BR-101_ES_206+0	TEREZA SEREGRINI	JOÃO NEIVA	206+010	SUL	7814008,88	356130,79	X											antes de 1979	Extensão da Faixa de Domínio na localidade (m) - 40,00 Extensão da Faixa "Non Aedificandi" na localidade (m) - 15,00 Área aproximada da Ocupação (m²) na Faixa de Domínio e Faixa "Non Aedificandi" - 135,14
39	BR-101_ES_206+2	GEORGIA NETO SUAVE	JOÃO NEIVA	206+240	NORTE	7813919,83	356360,19	X											depois 1979	Extensão da Faixa de Domínio na localidade (m) - 40,00 Extensão da Faixa "Non Aedificandi" na localidade (m) - 15,00 Área aproximada da Ocupação (m²) na Faixa de Domínio e Faixa "Non Aedificandi" - 144,04
40	BR-101_ES_207+3	SENIRA RAMPINELLE	JOÃO NEIVA	207+340	NORTE	7812874,09	356323,58	X											depois 1979	Extensão da Faixa de Domínio na localidade (m) - 40,00 Extensão da Faixa "Non Aedificandi" na localidade (m) - 15,00 Área aproximada da Ocupação (m²) na Faixa de Domínio e Faixa "Non Aedificandi" - 234,83
41	BR-101_ES_207+3	NEUSA MARIA RAMPIN	JOÃO NEIVA	207+390	NORTE	7812827,7	356323,55												depois 1979	Extensão da Faixa de Domínio na localidade (m) - 40,00 Extensão da Faixa "Non Aedificandi" na localidade (m) - 15,00 Área aproximada da Ocupação (m²) na Faixa "Non Aedificandi"
42	BR-101_ES_207+4	ADAILZA DA CUNHA PE	JOÃO NEIVA	207+450	NORTE	7812765,48	356303,27												depois 1979	Extensão da Faixa de Domínio na localidade (m) - 40,00 Extensão da Faixa "Non Aedificandi" na localidade (m) - 15,00 Área aproximada da Ocupação (m²) Faixa de Domínio - 3,8
43	BR-101_ES_207+6	ALCIR PELUCHI	JOÃO NEIVA	207+600	NORTE	7812614,76	356299,77												depois 1979	Extensão da Faixa de Domínio na localidade (m) - 40,00 Extensão da Faixa "Non Aedificandi" na localidade (m) - 15,00 Área aproximada da Ocupação (m²) na Faixa de Domínio e Faixa "Non Aedificandi" - 124,38
44	BR-101_ES_207+6	ALCIR PELUCHI	JOÃO NEIVA	207+620	NORTE	7812600,29	356295,17												depois 1979	Extensão da Faixa de Domínio na localidade (m) - 15 Área aproximada da Ocupação (m²) na Faixa de Domínio e Faixa "Non Aedificandi" - 44,76
45	BR-101_ES_207+6	ALCIR PELUCHI	JOÃO NEIVA	207+630	NORTE	7812591,71	356293,23												depois 1979	Extensão da Faixa de Domínio na localidade (m) - 15,00 Área aproximada da Ocupação (m²) na Faixa de Domínio e Faixa "Non Aedificandi" - 11,38
46	BR-101_ES_208+0	JOÃO NEIVA	JOÃO NEIVA	208+010	SUL	7812224,34	356290,88												depois 1979	Extensão da Faixa de Domínio na localidade (m) - 40,00 Extensão da Faixa "Non Aedificandi" na localidade (m) - 15,00
47	BR-101_ES_208+0	DÉLIO BAIOCO	JOÃO NEIVA	208+040	SUL	7812188,7	356277,47												depois 1979	Extensão da Faixa de Domínio na localidade (m) - 40,00 Extensão da Faixa "Non Aedificandi" na localidade (m) - 15,00
48	BR-101_ES_208+0	DÉLIO BAIOCO	JOÃO NEIVA	208+050	SUL	7812187,03	356274,87												depois 1979	Extensão da Faixa de Domínio na localidade (m) - 40,00 Extensão da Faixa "Non Aedificandi" na localidade (m) - 15,00 Área aproximada da Ocupação (m²) na Faixa de Domínio e Faixa "Non Aedificandi" - 5,54
49	BR-101_ES_208+0	DÉLIO BAIOCO	JOÃO NEIVA	208+050	SUL	7812180	356278,57												depois 1979	Extensão da Faixa de Domínio na localidade (m) - 40,00 Extensão da Faixa "Non Aedificandi" na localidade (m) - 15,00
50	BR-101_ES_208+0	DÉLIO BAIOCO	JOÃO NEIVA	208+050	SUL	7812184,2	356282,83												depois 1979	Extensão da Faixa de Domínio na localidade (m) - 40,00 Extensão da Faixa "Non Aedificandi" na localidade (m) - 15,00 Área aproximada da Ocupação (m²) Faixa de Domínio - 36,28
51	BR-101_ES_208+0	DÉLIO BAIOCO	JOÃO NEIVA	208+060	SUL	7812178,5	356275,44												depois 1979	Extensão da Faixa de Domínio na localidade (m) - 40,00 Extensão da Faixa "Non Aedificandi" na localidade (m) - 15,00
52	BR-101_ES_200+5	EDNALDA VIEIRA DA S	JOÃO NEIVA	200+550	NORTE	7817849,86	357645,3	X											depois 1979	Extensão da Faixa de Domínio na localidade (m) - 40,00 Extensão da Faixa "Non Aedificandi" na localidade (m) - 15,00
53	BR-101_ES_200+5	EDNALDA VIEIRA DA S	JOÃO NEIVA	200+570	NORTE	7817832,49	357636,79	X											depois 1979	Extensão da Faixa de Domínio na localidade (m) - 40,00 Extensão da Faixa "Non Aedificandi" na localidade (m) - 15,00
54	BR-101_ES_200+5	VIVIANE CELESTINO D	JOÃO NEIVA	200+590	NORTE	7817815,4	357626,73	X											depois 1979	Extensão da Faixa de Domínio na localidade (m) - 40,00 Extensão da Faixa "Non Aedificandi" na localidade (m) - 15,00 Área aproximada da Ocupação (m²) na Faixa de Domínio e Faixa "Non Aedificandi" - 71,27
55	BR-101_ES_202+2	IVO GONÇALVES RESE	JOÃO NEIVA	202+290	NORTE	7816297,55	356953,84	NI											antes de 1979	Extensão da Faixa de Domínio na localidade (m) - 40,00 Extensão da Faixa "Non Aedificandi" na localidade (m) - 15,00
56	BR-101_ES_202+4	GRALDO BARCELOS	JOÃO NEIVA	202+430	NORTE	7816214,11	356818,35	X											antes de 1979	Extensão da Faixa de Domínio na localidade (m) - 40,00 Extensão da Faixa "Non Aedificandi" na localidade (m) - 15,00 Área aproximada da Ocupação (m²) na Faixa de Domínio e Faixa "Non Aedificandi" - 37,33
57	BR-101_ES_202+5	DEVERCI DAS NEVES	JOÃO NEIVA	202+510	NORTE	7816180,38	356756,22	X											antes de 1979	Extensão da Faixa de Domínio na localidade (m) - 40,00 Extensão da Faixa "Non Aedificandi" na localidade (m) - 15,00 Área aproximada da Ocupação (m²) na Faixa de Domínio e Faixa "Non Aedificandi" - 54,63
58	BR-101_ES_202+5	DEVERCI DAS NEVES	JOÃO NEIVA	202+510	NORTE	7816174,67	356751,04	X											antes de 1979	Extensão da Faixa de Domínio na localidade (m) - 40,00 Extensão da Faixa "Non Aedificandi" na localidade (m) - 15,00 Área aproximada da Ocupação (m²) na Faixa de Domínio e Faixa "Non Aedificandi" - 64,38
59	BR-101_ES_202+7	LUCIA AVANCINE BELL	JOÃO NEIVA	202+720	SUL	7816203,04	356539,05												NI	Extensão da Faixa de Domínio na localidade (m) - 40,00 Extensão da Faixa "Non Aedificandi" na localidade (m) - 15,00
60	BR-101_ES_202+7	JOSÉ ANTÔNIO BELLE	JOÃO NEIVA	202+720	SUL	7816200,4	356536,25												depois 1979	Extensão da Faixa de Domínio na localidade (m) - 40,00 Extensão da Faixa "Non Aedificandi" na localidade (m) - 15,00 Área aproximada da Ocupação (m²) Faixa de Domínio - 20,17
61	BR-101_ES_202+7	CARLOS AUGUSTO BE	JOÃO NEIVA	202+730	SUL	7816202,59	356529,65												NI	Extensão da Faixa de Domínio na localidade (m) - 40,00 Extensão da Faixa "Non Aedificandi" na localidade (m) - 15,00 Área aproximada da Ocupação (m²) Faixa de Domínio - 16,66

62	BR-101_ES_202+7	NÃO IDENTIFICADO	JOÃO NEI	202+740	SUL	7816216,11	356518,92	x							X	NI	Extensão da Faixa de Domínio na localidade (m) - 40,00 Extensão da Faixa "Non Aedificandi" na localidade (m) - 15,00 Área aproximada da Ocupação (m²) Faixa de Domínio - 92,28
63	BR-101_ES_202+7	NÃO IDENTIFICADO	JOÃO NEI	202+740	SUL	7816216,11	356518,92	x							X	NI	Extensão da Faixa de Domínio na localidade (m) - 40,00 Extensão da Faixa "Non Aedificandi" na localidade (m) - 15,00 Área aproximada da Ocupação (m²) Faixa de Domínio - 92,28
64	BR-101_ES_202+7	MARIA APARECIDA PR	JOÃO NEI	202+750	SUL	7816215,08	356512,42	x							X	depois 1979	Extensão da Faixa de Domínio na localidade (m) - 40,00 Extensão da Faixa "Non Aedificandi" na localidade (m) - 15,00 Área aproximada da Ocupação (m²) na Faixa de Domínio e Faixa "Non Aedificandi" - 177,37
65	BR-101_ES_202+7	MARIA DE LURDES PR	JOÃO NEI	202+750	SUL	7816222,36	356508,48	x							X	depois 1979	Extensão da Faixa de Domínio na localidade (m) - 40,00 Extensão da Faixa "Non Aedificandi" na localidade (m) - 15,00 Área aproximada da Ocupação (m²) na Faixa de Domínio e Faixa "Non Aedificandi" - 177,37
66	BR-101_ES_202+8	RAFAEL ALVES PEZEN	JOÃO NEI	202+830	SUL	7816226,25	356428,01	x							X	depois 1979	Extensão da Faixa de Domínio na localidade (m) - 40,00 Extensão da Faixa "Non Aedificandi" na localidade (m) - 15,00 Área aproximada da Ocupação (m²) na Faixa de Domínio e Faixa "Non Aedificandi" - 56,79
67	BR-101_ES_203+8	USINAGEM NORTE LTD	JOÃO NEI	203+880	NORTE	7815759,92	355639,07						X		X	depois 1979	Extensão da Faixa de Domínio na localidade (m) - 40,00 Extensão da Faixa "Non Aedificandi" na localidade (m) - 15,00 Área aproximada da Ocupação (m²) na Faixa de Domínio e Faixa "Non Aedificandi" - 432,91
68	BR-101_ES_203+9	JOSÉ GERALDO VANC	JOÃO NEI	203+900	NORTE	7815749,49	355618,37				X				X	depois 1979	Extensão da Faixa de Domínio na localidade (m) - 40,00 Extensão da Faixa "Non Aedificandi" na localidade (m) - 15,00 Área aproximada da Ocupação (m²) na Faixa de Domínio e Faixa "Non Aedificandi" - 297,57
69	BR-101_ES_203+9	SEBASTIÃO POLEZEI	JOÃO NEI	203+900	NORTE	7815741,62	355624,8				X				X	depois 1979	Extensão da Faixa de Domínio na localidade (m) - 40,00 Extensão da Faixa "Non Aedificandi" na localidade (m) - 15,00 Área aproximada da Ocupação (m²) na Faixa de Domínio e Faixa "Non Aedificandi" - 297,57
70	BR-101_ES_203+9	JOSÉ GERALDO VANC	JOÃO NEI	203+901	NORTE	7815759,93	355607,8				X				X	depois 1979	Extensão da Faixa de Domínio na localidade (m) - 40,00 Extensão da Faixa "Non Aedificandi" na localidade (m) - 15,00 Área aproximada da Ocupação (m²) Faixa de Domínio - 24,85
71	BR-101_ES_203+9	USINAGEM NORTE LTD	JOÃO NEI	203+910	NORTE	7815744,23	355611,34				X				X	depois 1979	Extensão da Faixa de Domínio na localidade (m) - 40,00 Extensão da Faixa "Non Aedificandi" na localidade (m) - 15,00 Área aproximada da Ocupação (m²) na Faixa de Domínio e Faixa "Non Aedificandi" - 18,38
72	BR-101_ES_203+9	USINAGEM NORTE LTD	JOÃO NEI	203+930	NORTE	7815728,2	355598,94				X				X	depois 1979	Extensão da Faixa de Domínio na localidade (m) - 40,00 Extensão da Faixa "Non Aedificandi" na localidade (m) - 15,00 Área aproximada da Ocupação (m²) na Faixa de Domínio e Faixa "Non Aedificandi" - 16,90
73	BR-101_ES_203+9	FÁBRICA DE PISOS CA	JOÃO NEI	203+940	NORTE	7815714,43	355599,81				X				X	depois 1979	Extensão da Faixa de Domínio na localidade (m) - 40,00 Extensão da Faixa "Non Aedificandi" na localidade (m) - 15,00 Área aproximada da Ocupação (m²) na Faixa de Domínio e Faixa "Non Aedificandi" - 407,55
74	BR-101_ES_203+9	NÃO IDENTIFICADO	JOÃO NEI	203+970	NORTE	7815688,9	355581,34						X		X	depois 1979	Extensão da Faixa de Domínio na localidade (m) - 40,00 Extensão da Faixa "Non Aedificandi" na localidade (m) - 15,00 Área aproximada da Ocupação (m²) na Faixa de Domínio e Faixa "Non Aedificandi" - 942,13
75	BR-101_ES_204+0	ROBSOM SOM AUTOM	IBIRAÇU	204+040	NORTE	7815638,79	355534,79				X				X	depois 1979	Extensão da Faixa de Domínio na localidade (m) - 40,00 Extensão da Faixa "Non Aedificandi" na localidade (m) - 15,00 Área aproximada da Ocupação (m²) na Faixa de Domínio e Faixa "Non Aedificandi" - 165,79
76	BR-101_ES_204+0	JOSÉ ALONCIO COME	JOÃO NEI	204+040	NORTE	7815648,37	355530,01	x							X	depois 1979	Extensão da Faixa de Domínio na localidade (m) - 40,00 Extensão da Faixa "Non Aedificandi" na localidade (m) - 15,00 Área aproximada da Ocupação (m²) na Faixa de Domínio e Faixa "Non Aedificandi" - 77,81
77	BR-101_ES_204+0	MARIA DELZA RISSARI	JOÃO NEI	204+040	NORTE	7815638,79	355534,79	x							X	depois 1979	Extensão da Faixa de Domínio na localidade (m) - 40,00 Extensão da Faixa "Non Aedificandi" na localidade (m) - 15,00 Área aproximada da Ocupação (m²) na Faixa de Domínio e Faixa "Non Aedificandi" 165,79
78	BR-101_ES_204+0	IVONI MARIA FREITAS	JOÃO NEI	204+060	NORTE	7815627,62	355521,15	x							X	depois 1979	Extensão da Faixa de Domínio na localidade (m) - 40,00 Extensão da Faixa "Non Aedificandi" na localidade (m) - 15,00 Área aproximada da Ocupação (m²) na Faixa de Domínio e Faixa "Non Aedificandi" - 40,16
79	BR-101_ES_204+1	PAULO ROBERTO CUN	JOÃO NEI	204+100	NORTE	7815599,22	355500,42				X				X	depois 1979	Extensão da Faixa de Domínio na localidade (m) - 40,00 Extensão da Faixa "Non Aedificandi" na localidade (m) - 15,00 Área aproximada da Ocupação (m²) na Faixa de Domínio e Faixa "Non Aedificandi" - 142,51
80	BR-101_ES_204+1	PAULO ROBERTO CUN	JOÃO NEI	204+100	NORTE	7815602,77	355500,61				X				X	depois 1979	Extensão da Faixa de Domínio na localidade (m) - 40,00 Extensão da Faixa "Non Aedificandi" na localidade (m) - 15,00 Área aproximada da Ocupação (m²) na Faixa de Domínio e Faixa "Non Aedificandi" - 142,51
81	BR-101_ES_204+1	AUGUSTO CESAR SEIX	JOÃO NEI	204+120	NORTE	7815581,64	355490,29	x							X	depois 1979	Extensão da Faixa de Domínio na localidade (m) - 40,00 Extensão da Faixa "Non Aedificandi" na localidade (m) - 15,00 Área aproximada da Ocupação (m²) na Faixa de Domínio e Faixa "Non Aedificandi" - 11,95
82	BR-101_ES_204+1	IVANETE DE BORTOLI	JOÃO NEI	204+130	SUL	7815607,39	355408,91	x							X	depois 1979	Extensão da Faixa de Domínio na localidade (m) - 40,00 Extensão da Faixa "Non Aedificandi" na localidade (m) - 15,00 Área aproximada da Ocupação (m²) na Faixa de Domínio e Faixa "Non Aedificandi" - 44,86
83	BR-101_ES_204+1	AUGUSTO CESAR SEIX	JOÃO NEI	204+140	NORTE	7815570,27	355479,6				X				X	depois 1979	Extensão da Faixa de Domínio na localidade (m) - 40,00 Extensão da Faixa "Non Aedificandi" na localidade (m) - 15,00 Área aproximada da Ocupação (m²) na Faixa de Domínio e Faixa "Non Aedificandi" - 126,62
84	BR-101_ES_204+1	NÃO IDENTIFICADO	JOÃO NEI	204+160	NORTE	7815544,37	355478,76				X				X	depois 1979	Extensão da Faixa de Domínio na localidade (m) - 40,00 Extensão da Faixa "Non Aedificandi" na localidade (m) - 15,00 Área aproximada da Ocupação (m²) na Faixa de Domínio e Faixa "Non Aedificandi" - 129,25
85	BR-101_ES_204+1	LUZINETE APARECIDA	JOÃO NEI	204+160	NORTE	7815584,36	355401,4	x							X	depois 1979	Extensão da Faixa de Domínio na localidade (m) - 40,00 Extensão da Faixa "Non Aedificandi" na localidade (m) - 15,00 Área aproximada da Ocupação (m²) na Faixa de Domínio e Faixa "Non Aedificandi" - 93,28
86	BR-101_ES_204+1	CESAR ADOM	JOÃO NEI	204+160	SUL	7815579,41	355394,21	x							X	depois 1979	Extensão da Faixa de Domínio na localidade (m) - 40,00 Extensão da Faixa "Non Aedificandi" na localidade (m) - 15,00 Área aproximada da Ocupação (m²) na Faixa de Domínio e Faixa "Non Aedificandi" - 85,49
87	BR-101_ES_204+1	NÃO IDENTIFICADO	JOÃO NEI	204+170	SUL	7815573,01	355393,57	x							X	depois 1979	Extensão da Faixa de Domínio na localidade (m) - 40,00 Extensão da Faixa "Non Aedificandi" na localidade (m) - 15,00 Área aproximada da Ocupação (m²) na Faixa de Domínio e Faixa "Non Aedificandi" - 54,3
88	BR-101_ES_204+1	NÃO IDENTIFICADO	JOÃO NEI	204+170	SUL	7815567,52	355399,26						X		X	depois 1979	Extensão da Faixa de Domínio na localidade (m) - 40,00 Extensão da Faixa "Non Aedificandi" na localidade (m) - 15,00 Área aproximada da Ocupação (m²) Faixa de Domínio - 17,37
89	BR-101_ES_204+2	RONALDO RIPARDO	JOÃO NEI	204+200	SUL	7815541,45	355382,31	x							X	depois 1979	Extensão da Faixa de Domínio na localidade (m) - 40,00 Extensão da Faixa "Non Aedificandi" na localidade (m) - 15,00 Área aproximada da Ocupação (m²) na Faixa de Domínio e Faixa "Non Aedificandi" - 29,17
90	BR-101_ES_204+2	ASTÊNIO MORENO BE	JOÃO NEI	204+200	SUL	7815546,98	355381,86	x							X	depois 1979	Extensão da Faixa de Domínio na localidade (m) - 40,00 Extensão da Faixa "Non Aedificandi" na localidade (m) - 15,00 Área aproximada da Ocupação (m²) na Faixa de Domínio e Faixa "Non Aedificandi" - 30,17

91	BR-101_ES_204+2	MARIA ESTELA CANIÇ	JOÃO NEI	204+240	SUL	7815494,88	355369,44	x							X	depois 1979	Extensão da Faixa de Domínio na localidade (m) - 40,00 Extensão da Faixa "Non Aedificandi" na localidade (m) - 15,00 Área aproximada da Ocupação (m²) na Faixa de Domínio e Faixa "Non Aedificandi" - 181,18
92	BR-101_ES_204+2	MARIA ESTELA CANIÇ	JOÃO NEI	204+250	SUL	7815487,03	355389,64						X		X	depois 1979	Extensão da Faixa de Domínio na localidade (m) - 40,00 Extensão da Faixa "Non Aedificandi" na localidade (m) - 15,00 Área aproximada da Ocupação (m²) Faixa de Domínio - 19,34
93	BR-101_ES_204+2	FRANCISCO FERNAND	JOÃO NEI	204+260	SUL	7815480,26	355358,98	x							X	depois 1979	Extensão da Faixa de Domínio na localidade (m) - 40,00 Extensão da Faixa "Non Aedificandi" na localidade (m) - 15,00 Área aproximada da Ocupação (m²) na Faixa de Domínio e Faixa "Non Aedificandi" - 131,27
94	BR-101_ES_204+2	PAULO FRANCISCO DA	JOÃO NEI	204+280	NORTE	7815437,14	355438,68			X					X	depois 1979	Extensão da Faixa de Domínio na localidade (m) - 40,00 Extensão da Faixa "Non Aedificandi" na localidade (m) - 15,00 Área aproximada da Ocupação (m²) na Faixa de Domínio e Faixa "Non Aedificandi" - 111,45
95	BR-101_ES_204+2	LUISA SERRE GOSO	JOÃO NEI	204+280	SUL	7815455	355362,52						X		X	depois 1979	Extensão da Faixa de Domínio na localidade (m) - 40,00 Extensão da Faixa "Non Aedificandi" na localidade (m) - 15,00 Área aproximada da Ocupação (m²) Faixa de Domínio - 2,78
96	BR-101_ES_204+2	LUISA SERRE GOSO	JOÃO NEI	204+290	SUL	7815449,27	355356,84						X		X	depois 1979	Extensão da Faixa de Domínio na localidade (m) - 40,00 Extensão da Faixa "Non Aedificandi" na localidade (m) - 15,00 Área aproximada da Ocupação (m²) na Faixa de Domínio e Faixa "Non Aedificandi" - 37,1
97	BR-101_ES_204+3	LUISA SERRE GOSO	JOÃO NEI	204+300	SUL	7815437,81	355344,5	x							X	depois 1979	Extensão da Faixa de Domínio na localidade (m) - 40,00 Extensão da Faixa "Non Aedificandi" na localidade (m) - 15,00 Área aproximada da Ocupação (m²) na Faixa de Domínio e Faixa "Non Aedificandi" - 198,71
98	BR-101_ES_204+3	LUISA SERRE GOSO	JOÃO NEI	204+310	SUL	7815426,21	355355,1						X		X	depois 1979	Extensão da Faixa de Domínio na localidade (m) - 40,00 Extensão da Faixa "Non Aedificandi" na localidade (m) - 15,00 Área aproximada da Ocupação (m²) Faixa de Domínio - 13,42
99	BR-101_ES_204+3	LUISA SERRE GOSO	JOÃO NEI	204+310	SUL	7815428,77	355358,73						X		X	depois 1979	Extensão da Faixa de Domínio na localidade (m) - 40,00 Extensão da Faixa "Non Aedificandi" na localidade (m) - 15,00 Área aproximada da Ocupação (m²) Faixa de Domínio - 6,47
100	BR-101_ES_204+3	AUGUSTINE CUZINI	JOÃO NEI	204+320	SUL	7815416,13	355350,15	x							X	depois 1979	Extensão da Faixa de Domínio na localidade (m) - 40,00 Extensão da Faixa "Non Aedificandi" na localidade (m) - 15,00 Área aproximada da Ocupação (m²) na Faixa de Domínio e Faixa "Non Aedificand" - 86,19
101	BR-101_ES_204+3	MARIA LÚCIA ALBERGU	JOÃO NEI	204+320	SUL	7815408,93	355363,94						X		X	depois 1979	Extensão da Faixa de Domínio na localidade (m) - 40,00 Extensão da Faixa "Non Aedificandi" na localidade (m) - 15,00 Área aproximada da Ocupação (m²) Faixa de Domínio - 5,29
102	BR-101_ES_204+3	SEBASTIÃO BURGUINI	JOÃO NEI	204+340	NORTE	7815384,5	355432,1			X					X	depois 1979	Extensão da Faixa "Non Edificand" na localidade (m) - 15,00 Extensão da Faixa de Domínio na localidade (m) - 40,00 Área aproximada da Ocupação (m²) na Faixa de domínio "Non Aedificandi" - 171,54
103	BR-101_ES_204+3	VANIA PEIXOTO BORLI	JOÃO NEI	204+360	NORTE	7815367,26	355428,98	x							X	depois 1979	Extensão da Faixa "Non Edificand" na localidade (m) - 15,00 Extensão da Faixa de Domínio na localidade (m) - 40,00 Área aproximada da Ocupação (m²) na Faixa de domínio "Non Aedificandi" - 175,9
104	BR-101_ES_204+3	VANIA PEIXOTO BORLI	JOÃO NEI	204+370	NORTE	7815354,67	355425,79						X		X	depois 1979	Extensão da Faixa "Non Edificand" na localidade (m) - 15,00 Extensão da Faixa de Domínio na localidade (m) - 40,00 Área aproximada da Ocupação (m²) na Faixa de domínio "Non Aedificandi" - 34,99
105	BR-101_ES_204+3	MARACA RESTAURAN	JOÃO NEI	204+390	NORTE	7815337,54	355427,61			X					X	depois 1979	Extensão da Faixa "Non Edificand" na localidade (m) - 15,00 Extensão da Faixa de Domínio na localidade (m) - 40,00 Área aproximada da Ocupação (m²) na Faixa de domínio "Non Aedificandi" - 439,37
106	BR-101_ES_204+3	EVERSON FANTIN	JOÃO NEI	204+390	NORTE	7815335,11	355431,62	x							X	depois 1979	Extensão da Faixa "Non Edificand" na localidade (m) - 15,00 Extensão da Faixa de Domínio na localidade (m) - 40,00 Área aproximada da Ocupação (m²) na Faixa de domínio "Non Aedificandi" - 439,37
107	BR-101_ES_204+4	LIMP CAR ESTÉTICA A	JOÃO NEI	204+400	SUL	7815332,82	355331,73			X					X	depois 1979	Extensão da Faixa de Domínio na localidade (m) - 40,00 Extensão da Faixa "Non Edificand" na localidade (m) - 15,00 Área aproximada da Ocupação (m²) na Faixa de domínio "Non Aedificandi" - 185,27
108	BR-101_ES_204+4	SEY TRANSPORTE E C	JOÃO NEI	204+470	SUL	7815255,72	355340,99			X					X	depois 1979	Extensão da Faixa "Non Edificand" na localidade (m) - 15,00 Extensão da Faixa de Domínio na localidade (m) - 40,00 Área aproximada da Ocupação (m²) na Faixa de domínio "Non Aedificandi" - 48,76
109	BR-101_ES_204+6	COMERCIO COMBÚSTI	JOÃO NEI	204+620	NORTE	7815108,99	355447,72			X					X	depois 1979	Extensão da Faixa "Non Edificand" na localidade (m) - 15,00 Extensão da Faixa de Domínio na localidade (m) - 40,00 Área aproximada da Ocupação (m²) na Faixa de domínio "Non Aedificandi" - 610,97
110	BR-101_ES_204+6	COMERCIO COMBÚSTI	JOÃO NEI	204+630	NORTE	7815104,56	355460,02			X					X	depois 1979	Extensão da Faixa "Non Edificand" na localidade (m) - 15,00 Extensão da Faixa de Domínio na localidade (m) - 40,00 Área aproximada da Ocupação (m²) na Faixa de domínio "Non Aedificandi" - 610,97
111	BR-101_ES_204+7	ELIANA DA SILVA PERE	JOÃO NEI	204+700	NORTE	7815027,92	355451,98	x							X	depois 1979	Extensão da Faixa "Non Edificand" na localidade (m) - 15,00 Extensão da Faixa de Domínio na localidade (m) - 40,00 Área aproximada da Ocupação (m²) na Faixa de domínio "Non Aedificandi" - 55,27
112	BR-101_ES_204+7	NÃO IDENTIFICADO	JOÃO NEI	204+710	NORTE	7815024,94	355456,05			X					X	depois 1979	Extensão da Faixa "Non Edificand" na localidade (m) - 15,00 Extensão da Faixa de Domínio na localidade (m) - 40,00 Área aproximada da Ocupação (m²) na Faixa "Non Aedificandi" - 44,9
113	BR-101_ES_204+7	NÃO IDENTIFICADO	JOÃO NEI	204+720	NORTE	7815007,64	355453,66	x							X	depois 1979	Extensão da Faixa "Non Edificand" na localidade (m) - 15,00 Extensão da Faixa de Domínio na localidade (m) - 40,00 Área aproximada da Ocupação (m²) na Faixa de domínio "Non Aedificandi" - 104,06
114	BR-101_ES_204+7	VANDERLEI	JOÃO NEI	204+720	NORTE	7815011,74	355452,39	x							X	depois 1979	Extensão da Faixa "Non Edificand" na localidade (m) - 15,00 Extensão da Faixa de Domínio na localidade (m) - 40,00 Área aproximada da Ocupação (m²) na Faixa de domínio "Non Aedificandi" - 104,06
115	BR-101_ES_204+7	NAO IDENTIFICADO	JOÃO NEI	204+720	NORTE	7815007,64	355453,66	x							X	depois 1979	Extensão da Faixa "Non Edificand" na localidade (m) - 15,00 Extensão da Faixa de Domínio na localidade (m) - 40,00 Área aproximada da Ocupação (m²) na Faixa de domínio "Non Aedificandi" - 104,06
116	BR-101_ES_204+7	LUZIA DA SILVA PERE	JOÃO NEI	204+740	NORTE	7814991,78	355455,23						X		X	depois 1979	Extensão da Faixa "Non Edificand" na localidade (m) - 15,00 Extensão da Faixa de Domínio na localidade (m) - 40,00 Área aproximada da Ocupação (m²) na Faixa de domínio "Non Aedificandi" - 8,7
117	BR-101_ES_204+7	TÂNIA MARIA PEROVA	JOÃO NEI	204+750	NORTE	7814985,38	355459,59	x							X	depois 1979	Extensão da Faixa "Non Edificand" na localidade (m) - 15,00 Extensão da Faixa de Domínio na localidade (m) - 40,00 Área aproximada da Ocupação (m²) na Faixa de domínio "Non Aedificandi" - 151,25
118	BR-101_ES_204+7	JOELSON SILVEIRA	JOÃO NEI	204+770	NORTE	7814959,31	355457,01	x							X	depois 1979	Extensão da Faixa "Non Edificand" na localidade (m) - 15,00 Extensão da Faixa de Domínio na localidade (m) - 40,00 Área aproximada da Ocupação (m²) na Faixa de domínio "Non Aedificandi" - 97,2
119	BR-101_ES_204+7	NÃO IDENTIFICADO	JOÃO NEI	204+790	NORTE	7814944,16	355459,12	x							X	depois 1979	Extensão da Faixa "Non Edificand" na localidade (m) - 15,00 Extensão da Faixa de Domínio na localidade (m) - 40,00 Área aproximada da Ocupação (m²) na Faixa de domínio "Non Aedificandi" - 78,62
120	BR-101_ES_204+9	CARLOS ANTONIO RAM	JOÃO NEI	204+900	NORTE	7814832,47	355478,52	x							X	antes de 1979	Extensão da Faixa de Domínio na localidade (m) - 15,00 Extensão da Faixa de Domínio na localidade (m) - 40,00 Área aproximada da Ocupação (m²) na Faixa de domínio "Non Aedificandi" - 230,03
121	BR-101_ES_204+9	AGÊNCIA DE VIAGENS	JOÃO NEI	204+900	SUL	7814819,04	355379			X					X	depois 1979	Extensão da Faixa "Non Edificand" na localidade (m) - 15,00 Extensão da Faixa de Domínio na localidade (m) - 40,00 Área aproximada da Ocupação (m²) na Faixa de domínio "Non Aedificandi" - 1029,17

122	BR-101_ES_204+9	BAR E RESTAURANTE	JOÃO NEI	204+900	SUL	7814819,04	355379					X							X	antes de 1979	Extensão da Faixa "Non Edificand" na localidade (m) - 15,00 Extensão da Faixa de Domínio na localidade (m) - 40,00 Área aproximada da Ocupação (m²) na Faixa de domínio "Non Aedificand"- 1029,17
123	BR-101_ES_204+9	CORDIAL TRANSPORT	JOÃO NEI	204+940	SUL	7814778,29	355397,07					X							X	depois 1979	Extensão da Faixa "Non Edificand" na localidade (m) - 15,00 Extensão da Faixa de Domínio na localidade (m) - 40,00 Área aproximada da Ocupação (m²) na Faixa de domínio "Non Aedificand"- 198,14
124	BR-101_ES_204+9	PRESERVAM PRESTAC	JOÃO NEI	204+940	SUL	7814779,22	355393,84					X							X	depois 1979	Extensão da Faixa "Non Edificand" na localidade (m) - 15,00 Extensão da Faixa de Domínio na localidade (m) - 40,00 Área aproximada da Ocupação (m²) na Faixa de domínio "Non Aedificand"- 198,14
125	BR-101_ES_204+9	PRESERVAM PRESTAC	JOÃO NEI	204+940	SUL	7814784,66	355405,61					X							X	depois 1979	Extensão da Faixa "Non Edificand" na localidade (m) - 15,00 Extensão da Faixa de Domínio na localidade (m) - 40,00 Área aproximada da Ocupação (m²) Faixa de Domínio - 15,21
126	BR-101_ES_204+9	PRESERVAM PRESTAC	JOÃO NEI	204+950	SUL	7814770,09	355397,48					X							X	depois 1979	Extensão da Faixa "Non Edificand" na localidade (m) - 15,00 Extensão da Faixa de Domínio na localidade (m) - 40,00 Área aproximada da Ocupação (m²) na Faixa de domínio "Non Aedificand"- 95,24
127	BR-101_ES_204+9	PRESERVAM PRESTAC	JOÃO NEI	204+950	SUL	7814770,09	355397,48					X							X	depois 1979	Extensão da Faixa "Non Edificand" na localidade (m) - 15,00 Extensão da Faixa de Domínio na localidade (m) - 40,00 Área aproximada da Ocupação (m²) na Faixa de domínio "Non Aedificand"- 95,24
128	BR-101_ES_204+9	AROLDI GIACOMIM	JOÃO NEI	204+960	SUL	7814751,22	355394,38	X											X	depois 1979	Extensão da Faixa "Non Edificand" na localidade (m) - 15,00 Extensão da Faixa de Domínio na localidade (m) - 40,00 Área aproximada da Ocupação (m²) na Faixa de domínio "Non Aedificand"- 139,67
129	BR-101_ES_204+9	MARIA DE LURDES RO	JOÃO NEI	204+960	SUL	7814762,03	355396,92	X											X	antes de 1979	Extensão da Faixa "Non Edificand" na localidade (m) - 15,00 Extensão da Faixa de Domínio na localidade (m) - 40,00 Área aproximada da Ocupação (m²) na Faixa de domínio "Non Aedificand"- 83,52
130	BR-101_ES_204+9	MARTA DE MIRANDA B	JOÃO NEI	204+960	SUL	7814762,03	355396,92	X											X	depois 1979	Extensão da Faixa "Non Edificand" na localidade (m) - 15,00 Extensão da Faixa de Domínio na localidade (m) - 40,00 Área aproximada da Ocupação (m²) na Faixa de domínio "Non Aedificand"- 83,52
131	BR-101_ES_204+9	MARIA DAS GRAÇAS R	JOÃO NEI	204+970	SUL	7814749,79	355391,22	X											X	depois 1979	Extensão da Faixa "Non Edificand" na localidade (m) - 15,00 Extensão da Faixa de Domínio na localidade (m) - 40,00 Área aproximada da Ocupação (m²) na Faixa de domínio "Non Aedificand"- 139,67
132	BR-101_ES_204+9	MAURICIO LUIZ DA RO	JOÃO NEI	204+970	SUL	7814753,35	355418,2	X											X	depois 1979	Extensão da Faixa "Non Edificand" na localidade (m) - 15,00 Extensão da Faixa de Domínio na localidade (m) - 40,00 Área aproximada da Ocupação (m²) Faixa de Domínio - 83,55
133	BR-101_ES_204+9	JOSÉ CLÁUDIO DA RO	JOÃO NEI	204+980	SUL	7814741,72	355418,4	X											X	antes de 1979	Extensão da Faixa "Non Edificand" na localidade (m) - 15,00 Extensão da Faixa de Domínio na localidade (m) - 40,00 Área aproximada da Ocupação (m²) Faixa de Domínio - 87,5
134	BR-101_ES_204+9	MAURÍCIO LUÍS DA RO	JOÃO NEI	204+980	SUL	7814741,72	355418,4	X											X	antes de 1979	Extensão da Faixa "Non Edificand" na localidade (m) - 15,00 Extensão da Faixa de Domínio na localidade (m) - 40,00 Área aproximada da Ocupação (m²) Faixa de Domínio - 87,5
135	BR-101_ES_204+9	NERMIA FIOROTTE DO	JOÃO NEI	204+990	SUL	7814720,79	355393,6	X											X	antes de 1979	Extensão da Faixa "Non Edificand" na localidade (m) - 15,00 Extensão da Faixa de Domínio na localidade (m) - 40,00 Área aproximada da Ocupação (m²) na Faixa "Non Aedificand" - 150,17
136	BR-101_ES_204+9	ROSÁLIA LECHI	JOÃO NEI	204+990	SUL	7814733,43	355419,21	X											X	depois 1979	Extensão da Faixa "Non Edificand" na localidade (m) - 15,00 Extensão da Faixa de Domínio na localidade (m) - 40,00 Área aproximada da Ocupação (m²) Faixa de Domínio - 102
137	BR-101_ES_205+0	NORMALDO FIOROT	JOÃO NEI	205+000	SUL	7814712,7	355420,7	X											NI	depois 1979	Extensão da Faixa "Non Edificand" na localidade (m) - 15,00 Extensão da Faixa de Domínio na localidade (m) - 40,00 Área aproximada da Ocupação (m²) na Faixa de domínio "Non Aedificand" - 188,78
138	BR-101_ES_205+0	AUREA HELENA TONO	JOÃO NEI	205+010	SUL	7814706,56	355411,17	X											X	depois 1979	Extensão da Faixa "Non Edificand" na localidade (m) - 15,00 Extensão da Faixa de Domínio na localidade (m) - 40,00 Área aproximada da Ocupação (m²) na Faixa de domínio "Non Aedificand" - 109,47
139	BR-101_ES_205+0	RAFAEL DELUNARDO	JOÃO NEI	205+010	SUL	7814704,09	355415,81	X											X	depois 1979	Extensão da Faixa "Non Edificand" na localidade (m) - 15,00 Extensão da Faixa de Domínio na localidade (m) - 40,00 Área aproximada da Ocupação (m²) na Faixa de domínio "Non Aedificand" - 109,47
140	BR-101_ES_205+0	NÃO IDENTIFICADO	JOÃO NEI	205+010	SUL	7814706,89	355410,12	X											X	depois 1979	Extensão da Faixa "Non Edificand" na localidade (m) - 15,00 Extensão da Faixa de Domínio na localidade (m) - 40,00 Área aproximada da Ocupação (m²) na Faixa de domínio "Non Aedificand" - 109,47
141	BR-101_ES_205+0	NÃO IDENTIFICADO	JOÃO NEI	205+020	SUL	7814697,57	355421,56	X											X	depois 1979	Extensão da Faixa "Non Edificand" na localidade (m) - 15,00 Extensão da Faixa de Domínio na localidade (m) - 40,00 Área aproximada da Ocupação (m²) na Faixa de domínio "Non Aedificand" - 153,22
142	BR-101_ES_205+0	LUISA	JOÃO NEI	205+020	SUL	7814688,42	355412,55	X											X	depois 1979	Extensão da Faixa "Non Edificand" na localidade (m) - 15,00 Extensão da Faixa de Domínio na localidade (m) - 40,00 Área aproximada da Ocupação (m²) na Faixa de domínio "Non Aedificand" - 137,7
143	BR-101_ES_205+0	ENECIA MARIA CARRA	JOÃO NEI	205+040	SUL	7814674,2	355423,34	X											X	depois 1979	Extensão da Faixa "Non Edificand" na localidade (m) - 15,00 Extensão da Faixa de Domínio na localidade (m) - 40,00 Área aproximada da Ocupação (m²) na Faixa de domínio "Non Aedificand" - 172,02
144	BR-101_ES_205+0	NÃO IDENTIFICADO	JOÃO NEI	205+070	SUL	7814638,02	355435,4	X											X	depois 1979	Extensão da Faixa "Non Edificand" na localidade (m) - 15,00 Extensão da Faixa de Domínio na localidade (m) - 40,00 Área aproximada da Ocupação (m²) na Faixa de domínio "Non Aedificand" - 116,86
145	BR-101_ES_205+0	ERMOGENIO BARRETO	JOÃO NEI	205+070	SUL	7814650,6	355452	X											X	antes de 1979	Extensão da Faixa "Non Edificand" na localidade (m) - 15,00 Extensão da Faixa de Domínio na localidade (m) - 40,00 Área aproximada da Ocupação (m²) Faixa de Domínio - 193,32
146	BR-101_ES_205+0	GERALDINA ANA RECL	JOÃO NEI	205+070	SUL	7814650,67	355452,87	X											X	antes de 1979	Extensão da Faixa "Non Edificand" na localidade (m) - 15,00 Extensão da Faixa de Domínio na localidade (m) - 40,00 Área aproximada da Ocupação (m²) Faixa de Domínio - 193,32
147	BR-101_ES_205+0	DELZA MANTOVANI AVAN	JOÃO NEI	205+080	SUL	7814630,79	355443,93											X	X	depois 1979	Extensão da Faixa "Non Edificand" na localidade (m) - 15,00 Extensão da Faixa de Domínio na localidade (m) - 40,00 Área aproximada da Ocupação (m²) na Faixa de domínio "Non Aedificand" - 5,74
148	BR-101_ES_205+0	ELESSANDRA BARRET	JOÃO NEI	205+080	SUL	7814640,69	355459,95	X											X	depois 1979	Extensão da Faixa "Non Edificand" na localidade (m) - 15,00 Extensão da Faixa de Domínio na localidade (m) - 40,00 Área aproximada da Ocupação (m²) Faixa de Domínio - 104,96
149	BR-101_ES_205+0	VALDETE GOMEZZ	JOÃO NEI	205+090	SUL	7814620,31	355448,06	X											X	depois 1979	Extensão da Faixa "Non Edificand" na localidade (m) - 15,00 Extensão da Faixa de Domínio na localidade (m) - 40,00 Área aproximada da Ocupação (m²) na Faixa de domínio "Non Aedificand" - 99,46
150	BR-101_ES_205+0	DELZA MANTOVANI AV	JOÃO NEI	205+090	SUL	7814620,83	355447,89	X											X	depois 1979	Extensão da Faixa "Non Edificand" na localidade (m) - 15,00 Extensão da Faixa de Domínio na localidade (m) - 40,00 Área aproximada da Ocupação (m²) na Faixa de domínio "Non Aedificand" - 99,46
151	BR-101_ES_205+0	NÃO IDENTIFICADO	JOÃO NEI	205+090	SUL	7814625,46	355460,25	X											X	depois 1979	Extensão da Faixa "Non Edificand" na localidade (m) - 15,00 Extensão da Faixa de Domínio na localidade (m) - 40,00 Área aproximada da Ocupação (m²) Faixa de Domínio - 193,32
152	BR-101_ES_205+1	ANTÔNIA EDNA DE SO	JOÃO NEI	205+100	SUL	7814614,64	355457,45	X											X	depois 1979	Extensão da Faixa "Non Edificand" na localidade (m) - 15,00 Extensão da Faixa de Domínio na localidade (m) - 40,00 Área aproximada da Ocupação (m²) na Faixa de domínio "Non Aedificand" - 73,83

ID	Código Cadastro	Nome /Razão Social	Município	Localização (km)	Sentido	Coordenadas		Características da Ocupação					Tempo Ocupação	Tipo de documentação	Condição do Entrevistado	Nº Ocupantes /empregados	Tipo de residência/comércio	Viabilidade do Remanescente do Terreno Ocupado
						N	E	Próprio	Alugado	Cedido	Ocupação	Outros						
1	BR-101 ES 200+510 N COS PM ED FDA 9418	Não identificado	João Neiva	200+150	Norte	7817882,736	357663,679	NI	NI	NI	NI	NI	NI	NI	NI	NI	NI	Não há área suficiente para a relocação da ocupação
2	BR-101 ES 200+530 N COS PM ED FDA 9417	ADRIANA BELARMINO ALVES DA SILVA	JOÃO NEIVA	200+530	NORTE	7817866,821	357658,77		X				7	Não possui	Titular da Família	1	Edificação isolada	Não há área suficiente para a relocação da ocupação
3	BR-101 ES 200+610 N COS PM ED FDA 9414	JOSÉ BENEDITO NUNES	JOÃO NEIVA	200+610	NORTE	7817792,623	357617,439	X					40	NI	Titular da Família	5	Edificação isolada	Não há área suficiente para a relocação da ocupação
4	BR-101 ES 200+990 N COS PM ED FDA 9413	VULCANIZAÇÃO BORRACHARIA	JOÃO NEIVA	200+990	NORTE	7817466,263	357433,788	NI	NI	NI	NI	NI	NI	NI	NI	NI	NI	Não há área suficiente para a relocação da ocupação
5	BR-101 ES 201+470 N COS PM ED FDA 10087	SANTINHA POSSATTI	JOÃO NEIVA	201+470	NORTE	7817052,27	357195,136	X					5	Escritura Registrada	Titular da Família	4	Edificação isolada	Não há área suficiente para a relocação da ocupação
6	BR-101 ES 201+470 N COS PM ED FDA 10088	DEBORA CÁTIA DE PAULA	JOÃO NEIVA	201+470	NORTE	7817051,986	357197,326	X					4	Escritura Registrada	Titular da Família	4	Edificação isolada	Não há área suficiente para a relocação da ocupação
7	BR-101 ES 203+070 N COS PP ED FD 4249	CONSTRUTORA APIA LTDA	JOÃO NEIVA	203+070	NORTE	7816182,048	356182,204		X				1	NI	NI	NI	NI	NI
8	BR-101 ES 203+090 N COS PP ED FD 4251	CONSTRUTORA APIA LTDA	JOÃO NEIVA	203+090	NORTE	7816183,739	356168,979	NI	NI	NI	NI	NI	NI	NI	NI	NI	NI	NI
9	BR-101 ES 203+090 N COS PP ED FD 4250	CONSTRUTORA APIA LTDA	JOÃO NEIVA	203+090	NORTE	7816186,841	356162,84	NI	NI	NI	NI	NI	NI	N	NI	NI	NI	NI
10	BR-101 ES 203+120 N COS PM ED FDA 4245	NÃO IDENTIFICADO	JOÃO NEIVA	203+120	NORTE	7816178,473	356129,667	NI	NI	NI	NI	NI	NI	NI	NI	NI	NI	NI
11	BR-101 ES 203+250 S COS PM ED FDA 3676	NÃO IDENTIFICADO	JOÃO NEIVA	203+250	SUL	7816276,622	356005,651	NI	NI	NI	NI	NI	NI	NI	NI	NI	Ocupação Abandonada	NI
12	BR-101 ES 203+260 S COS PM ED FD 3677	NÃO IDENTIFICADO	JOÃO NEIVA	203+260	SUL	7816271,381	356002,468	NI	NI	NI	NI	NI	NI	NI	NI	NI	NI	NI
13	BR-101 ES 204+110 S COS PM ED FDA 4254	SINOCA AUTOPEÇAS LTDA EPP	JOÃO NEIVA	204+110	SUL	7815640,914	355414,833	X					30	Escritura Registrada	NI	10	NI	Não há área suficiente para a relocação e produção vigentes
14	BR-101 ES 204+130 S COS PM ED FD 4255	LAURA NASCIMENTO	JOÃO NEIVA	204+130	SUL	7815605,102	355419,206	X					5	Outros	NI	NI	Conjunto de Edificações	Não há área suficiente para a relocação da ocupação
15	BR-101 ES 204+150 S COS PM ED FDA 4258	LUZINETE APARECIDA DE NARDI	JOÃO NEIVA	204+150	SUL	7815594,465	355404,561	NI	NI	NI	NI	NI	NI	NI	NI	NI	NI	NI
16	BR-101 ES 204+150 S COS PM ED FDA 9208	NÃO IDENTIFICADO	LINHARES	204+150	SUL	7815594,465	355404,561	NI	NI	NI	NI	NI	NI	NI	NI	NI	NI	NI
17	BR-101 ES 204+160 S COS PM ED FD 4257	LUZINETE APARECIDA DE NARDI	JOÃO NEIVA	204+160	SUL	7815579,371	355407,114	NI	NI	NI	NI	NI	NI	NI	NI	NI	NI	NI
18	BR-101 ES 205+490 S COS PM ED FDA 6690	MARIA DA PENHA NOVAES JOSÉ	JOÃO NEIVA	205+490	SUL	7814328,509	355734,784	NI	NI	NI	NI	NI	NI	NI	NI	NI	NI	NI
19	BR-101 ES 205+520 S COS PM ED FD 6700	ROBERTO CARLOS CHINAI	JOÃO NEIVA	205+520	SUL	7814320,256	355756,689	NI	NI	NI	NI	NI	NI	NI	NI	NI	NI	NI
20	BR-101 ES 205+520 S COS PM ED FD 6699	ROBERTO CARLOS CHINAI	JOÃO NEIVA	205+520	SUL	7814321,879	355764,752	NI	NI	NI	NI	NI	NI	NI	NI	NI	NI	NI
21	BR-101 ES 205+520 S COS PM ED FD 6698	ROBERTO CARLOS CHINAI	JOÃO NEIVA	205+520	SUL	7814325,625	355765,067	NI	NI	NI	NI	NI	NI	NI	NI	NI	NI	NI
22	BR-101 ES 205+520 S COS PM ED FD 6697	ROBERTO CARLOS CHINAI	JOÃO NEIVA	205+520	SUL	7814323,031	355758,797	X					21	NI	Outros	1	Conjunto de Edificações	Há área remanescente suficiente para a relocação da ocupação
23	BR-101 ES 205+520 S COS PM ED FD 6696	ROBERTO CARLOS CHINAI	JOÃO NEIVA	205+520	SUL	7814329,863	355763,313	NI	NI	NI	NI	NI	NI	NI	NI	NI	NI	NI
24	BR-101 ES 205+610 S COS PP ED FDA 6706	MARIA ESCOPEL RUI	JOÃO NEIVA	205+610	SUL	7814264,206	355825,949	NI	NI	NI	NI	NI	NI	NI	NI	NI	NI	NI
25	BR-101 ES 205+620 S COS PM ED FDA 6705	MARIA ESCOPEL RUI	JOÃO NEIVA	205+620	SUL	7814252,229	355831,002	X					1	NI	NI	NI	NI	Há área remanescente suficiente para a relocação da ocupação
26	BR-101 ES 205+620 S COS PM ED FDA 6704	IVONETE SANTANA BONFIN	JOÃO NEIVA	205+620	SUL	7814252,229	355831,002	NI	NI	NI	NI	NI	1	NI	Cônjuge do Titular da Família	4	Edificação isolada	Há área remanescente suficiente para a relocação da ocupação
27	BR-101 ES 205+640 S COS PP ED FDA 6709	MARIA ESCOPEL RUI	JOÃO NEIVA	205+640	SUL	7814246,27	355854,159	NI	NI	NI	NI	NI	NI	NI	NI	NI	NI	NI
28	BR-101 ES 205+920 S COS PM ED FDA 6718	NÃO IDENTIFICADO	JOÃO NEIVA	205+920	SUL	7814071,883	356059,129	NI	NI	NI	NI	NI	NI	NI	NI	NI	NI	NI
29	BR-101 ES 205+930 S COS PM ED FDA 6719	NEIZIR IRINEU CARDOSO	João Neiva	205+930	SUL	7814060,946	356066,568	X					33	NI	Titular da Família	3	Edificação isolada	Não há área suficiente para a relocação da ocupação
30	BR-101 ES 205+930 S COS PM ED FA 6723	NEIZIR IRINEU CARDOSO	JOÃO NEIVA	205+930	SUL	7814056,75	356065,379	NI	NI	NI	NI	NI	NI	NI	NI	NI	NI	NI
31	BR-101 ES 205+930 S COS PP ED FD 6722	AGNALDO ESCOPEL CARDOSO	JOÃO NEIVA	205+930	SUL	7814070,002	356078,561	NI	NI	NI	NI	NI	NI	NI	NI	NI	NI	NI
32	BR-101 ES 205+930 S COS PP ED FD 6721	AGNALDO ESCOPEL CARDOSO	JOÃO NEIVA	205+930	SUL	7814069,818	356071,428	NI	NI	NI	NI	NI	NI	NI	NI	NI	NI	NI
33	BR-101 ES 205+940 S COS PM ED FDA 6726	JOEL SANTOS ALVES	JOÃO NEIVA	205+940	SUL	7814049,165	356076,259	NI	NI	NI	NI	NI	1	NI	Cônjuge do Titular da Família	3	Conjunto de Edificações	Não há área suficiente para a relocação da ocupação
34	BR-101 ES 205+940 S COS PM ED FDA 6724	PEDRO DE ALCANTARA SELEGUINI	JOÃO NEIVA	205+940	SUL	7814050,535	356078,333	X					30	NI	Titular da Família	1	Conjunto de Edificações	Não há área suficiente para a relocação da ocupação
35	BR-101 ES 205+990 S COS PM ED FDA 6727	VILDETE GOMES VIANA ROSA	JOÃO NEIVA	205+990	SUL	7814025,248	356110,139	X					15	NI	Titular da Família	4	Edificação isolada	Não há área suficiente para a relocação da ocupação
36	BR-101 ES 206+000 S COS PM ED FDA 6729	NÃO IDENTIFICADO	JOÃO NEIVA	206+000	SUL	7814017,471	356116,295	NI	NI	NI	NI	NI	NI	NI	NI	NI	NI	NI
37	BR-101 ES 206+010 S COS PM ED FDA 6761	TEREZA SEREGRINI	JOÃO NEIVA	206+010	SUL	7814008,88	356130,787	X					40	NI	Titular da Família	3	Edificação isolada	Não há área suficiente para a relocação da ocupação
38	BR-101 ES 206+240 N COS PM ED FDA 6779	GEORGIA NETO SUAVE DEL PUPPO	JOÃO NEIVA	206+240	NORTE	7813919,83	356360,189	X					17	Escritura Registrada	Cônjuge do Titular da Família	3	Edificação isolada	Há área remanescente suficiente para a relocação da ocupação
39	BR-101 ES 207+340 N COS PP ED FDA 11654	SENIRA RAMPINELLE	JOÃO NEIVA	207+340	NORTE	7812874,094	356323,579	X						NI	Titular da Família	4	Edificação isolada	Não há área suficiente para a relocação da ocupação
40	BR-101 ES 207+390 N COS PM ED FA 11660	NEUSA MARIA RAMPINELLE	JOÃO NEIVA	207+390	NORTE	7812827,704	356323,545	NI	NI	NI	NI	NI	NI	NI	NI	NI	NI	NI
41	BR-101 ES 207+450 N COS PM ED FD 11665	ADAILZA DA CUNHA PELUCHI	JOÃO NEIVA	207+450	NORTE	7812765,48	356303,268	NI	NI	NI	NI	NI	NI	NI	NI	NI	NI	NI
42	BR-101 ES 207+600 N COS PP ED FDA 6813	ALCIR PELUCHI	JOÃO NEIVA	207+600	NORTE	7812614,763	356299,766	NI	NI	NI	NI	NI	NI	NI	NI	NI	NI	NI
43	BR-101 ES 207+620 N COS PP ED FDA 6814	ALCIR PELUCHI	JOÃO NEIVA	207+620	NORTE	7812600,287	356295,167	NI	NI	NI	NI	NI	NI	NI	NI	NI	NI	NI
44	BR-101 ES 207+630 N COS PM ED FDA 6815	ALCIR PELUCHI	JOÃO NEIVA	207+630	NORTE	7812591,711	356293,233	NI	NI	NI	NI	NI	NI	NI	NI	NI	NI	NI
45	BR-101 ES 208+010 S COS PM ED FD 11669	JOÃO NEIVA	JOÃO NEIVA	208+010	SUL	7812224,341	356290,883	NI	NI	NI	NI	NI	NI	NI	NI	NI	NI	NI
46	BR-101 ES 208+040 S COS PM ED FD 11674	DÉLIO BAIOCO	JOÃO NEIVA	208+040	SUL	7812188,703	356277,469	NI	NI	NI	NI	NI	NI	NI	NI	NI	NI	NI
47	BR-101 ES 208+050 S COS PM ED FDA 11672	DÉLIO BAIOCO	JOÃO NEIVA	208+050	SUL	7812187,032	356274,868	NI	NI	NI	NI	NI	NI	NI	NI	NI	NI	NI
48	BR-101 ES 208+050 S COS PM ED FD 11675	DÉLIO BAIOCO	JOÃO NEIVA	208+050	SUL	7812179,999	356278,565	NI	NI	NI	NI	NI	NI	NI	NI	NI	NI	NI
49	BR-101 ES 208+050 S COS PM ED FD 11673	DÉLIO BAIOCO	JOÃO NEIVA	208+050	SUL	7812184,202	356282,829	NI	NI	NI	NI	NI	NI	NI	NI	NI	NI	NI
50	BR-101 ES 208+060 S COS PP ED FD 11676	DÉLIO BAIOCO	JOÃO NEIVA	208+060	SUL	7812178,503	356275,44	NI	NI	NI	NI	NI	NI	NI	NI	NI	NI	NI
51	BR-101 ES 200+550 N COS PM ED FDA 9352	EDNALDA VIEIRA DA SILVA	JOÃO NEIVA	200+550	NORTE	7817849,861	357645,3	X					3	Escritura Registrada	Titular da Família	2	Edificação isolada	Há área remanescente suficiente para a relocação da ocupação
52	BR-101 ES 200+570 N COS PM ED FDA 9351	EDNALDA VIEIRA DA SILVA	JOÃO NEIVA	200+570	NORTE	7817832,493	357636,789	X					20	Escritura Registrada	Titular da Família	5	Edificação isolada	Há área remanescente suficiente para a relocação da ocupação
53	BR-101 ES 200+590 N COS PM ED FDA 9350	VIVIANE CELESTINO DE SOUZA	JOÃO NEIVA	200+590	NORTE	7817815,397	357626,729		X				1	NI	Outros	9	Edificação isolada	Não há área suficiente para a relocação da ocupação
54	BR-101 ES 202+290 N CO PM OT FDA 9720	IVO GONÇALVES RESENDE	JOÃO NEIVA	202+290	NORTE	7816297,554	356953,836	NI	NI	NI	NI	NI	NI	NI	NI	NI	NI	NI
55	BR-101 ES 202+430 N COS PP ED FDA 9696	GRALDO BARCELOS	JOÃO NEIVA	202+430	NORTE	7816214,11	356818,35	X					24	NI	Outros	1	Edificação isolada	Não há área suficiente para a relocação da ocupação
56	BR-101 ES 202+510 N COS PP ED FDA 9691	DEVERCI DAS NEVES BATISTA	JOÃO NEIVA	202+510	NORTE	7816180,384	356756,224	X						NI	Titular da Família	NI	Edificação isolada	Não há área suficiente para a relocação da ocupação
57	BR-101 ES 202+510 N COS PP ED FDA 9690	DEVERCI DAS NEVES BATISTA	JOÃO NEIVA	202+510	NORTE	7816174,669	356751,038	X					35	NI	NI	5	Edificação isolada	Não há área suficiente para a relocação da ocupação
58	BR-101 ES 202+720 S COS PM ED FD 9671	LUCIA AVANCINE BELLOTI	JOÃO NEIVA	202+720	SUL	7816203,037	356539,048	NI	NI	NI	NI	NI	NI	NI	NI	NI	NI	NI
59	BR-101 ES 202+720 S COS PM ED FD 9669	JOSÉ ANTÔNIO BELLETI	JOÃO NEIVA	202+720	SUL	7816200,403	356536,245	NI	NI	NI	NI	NI	NI	NI	NI	NI	NI	NI
60	BR-101 ES 202+730 S COS PM ED FD 9670	CARLOS AUGUSTO BELLOTI PENHA	JOÃO NEIVA	202+730	SUL	7816202,588	356529,654	NI	NI	NI	NI	NI	NI	NI	NI	NI	NI	NI
61	BR-101 ES 202+740 S COS PM ED FDA 9664	NÃO IDENTIFICADO	JOÃO NEIVA	202+740	SUL	7816216,114	356518,923	NI	NI	NI	NI	NI	NI	NI	NI	NI	Edificação isolada	Não há área suficiente para a relocação da ocupação
62	BR-101 ES 202+740 S COS PM ED FDA 9663	NÃO IDENTIFICADO	JOÃO NEIVA	202+740	SUL	7816216,114	356518,923	NI	NI	NI	NI	NI	NI	NI	NI	NI	Edificação isolada	Não há área suficiente para a relocação da ocupação
63	BR-101 ES 202+750 S COS PM ED FDA 9666	MARIA APARECIDA PRUDENTE GERÔNIMO	JOÃO NEIVA	202+750	SUL	7816215,076	356512,422	X					10	NI	Titular da Família	3	Edificação isolada	Não há área suficiente para a relocação da ocupação
64	BR-101 ES 202+750 S COS PM ED FDA 9665	MARIA DE LURDES PRUDENTE GERONIMO	JOÃO NEIVA	202+750	SUL	7816222,358	356508,482	X					10	NI	Titular da Família	5	Edificação isolada	Não há área suficiente para a relocação da ocupação
65	BR-101 ES 202+830 S COS PM ED FDA 9674	RAFAEL ALVES PEZENTE	JOÃO NEIVA	202+830	SUL	7816226,247	356428,012	X					25	Escritura Registrada	Outros	3	Edificação isolada	Não há área suficiente para a relocação da ocupação
66	BR-101 ES 203+880 N COS PP ED FDA 3961	USINAGEM NORTE LTDA.ME	JOÃO NEIVA	203+880	NORTE	7815759,915	355639,074	X										

ID	Código Cadatros	Nome/Razão Social	Município	Localização (km)	Sentido	Coordenadas		Tipo de Edificação					Zona		Ano de construção	Área/ Extensão
						N	E	Res	Misto	Com	Ind	Outros	Rural	Urbana		
1	BR-101_ES_001+120_S_COS_PP_ED_FD_760	Ana Carolina Drumond	Pedro Canário	001+120	Sul	7989052,645	402453,968				X		X		depois 1979	Extensão da Faixa "Non Aedificandi" na localidade (m) - 15,00 Área aproximada da Ocupação (m²) Faixa de Domínio - 435,05 Extensão da Faixa "Non Aedificandi" na localidade (m) - 15,00
2	BR-101_ES_006+960_N_COS_PP_ED_FD_1793	Fazenda Violeta	Pedro Canário	006+960	Norte	7984414,945	400209,909					X	X		depois 1979	Área aproximada da Ocupação (m²) Faixa de Domínio - 78,06 Extensão da Faixa "Non Aedificandi" na localidade (m) - 15,00
3	BR-101_ES_007+760_N_COS_PP_ED_FD_1776	Não Identificado	Pedro Canário	007+760	Norte	7984052,194	399530,955	X					X		depois 1979	Área aproximada da Ocupação (m²) Faixa de Domínio - 85,75 Extensão da Faixa "Non Aedificandi" na localidade (m) - 15,00
4	BR-101_ES_015+920_N_COS_PP_ED_FDA_1459	Não Identificado	Pedro Canário	015+920	Norte	7976784,398	398895,197	x					x		NI	Área aproximada da Ocupação (m²) na Faixa de Domínio e Faixa "Non Aedificandi" - 146,31 Extensão da Faixa "Non Aedificandi" na localidade (m) - 15,00
5	BR-101_ES_015+080_N_COS_PP_ED_FD_1771	Itaúnas Country Club	Pedro Canário	015+080	Norte	7977560,711	399175,589			X			X		depois 1979	Área aproximada da Ocupação (m²) Faixa de Domínio - 18,23 MURO 30 METROS LINEARES, H= 2,50 M Extensão da Faixa "Non Aedificandi" na localidade (m) - 15,00
6	BR-101_ES_015+110_N_COS_PP_ED_FD_1770	Wilson Sebastião Cegatto	Pedro Canário	015+010	Norte	7977530,204	399163,476			X			X		antes de 1979	Área aproximada da Ocupação (m²) Faixa de Domínio - 37,31 Extensão da Faixa "Non Aedificandi" na localidade (m) - 15,00
7	BR-101_ES_015+160_N_COS_PP_ED_FDA_1767	Wilson Sebastião Cegatto	Pedro Canário	015+160	Norte	7977481,631	399160,886			X			X		antes de 1979	Área aproximada da Ocupação (m²) na Faixa de Domínio e Faixa "Non Aedificandi" - 632,51 Extensão da Faixa "Non Aedificandi" na localidade (m) - 15,00
8	BR-101_ES_015+230_N_COS_PP_ED_FDA_1769	JR Pré Moldados	Pedro Canário	015+230	Norte	7977418,533	399119,476			X			X		depois 1979	Área aproximada da Ocupação (m²) na Faixa de Domínio e Faixa "Non Aedificandi" - 57,62 Extensão da Faixa "Non Aedificandi" na localidade (m) - 15,00
9	BR-101_ES_015+360_N_COS_PP_ED_FDA_1766	Fátima Aparecida de Oliveira Neves	Pedro Canário	015+360	Norte	7977298,894	399077,645	X					X		depois 1979	Área aproximada da Ocupação (m²) na Faixa de Domínio e Faixa "Non Aedificandi" - 339,25 Extensão da Faixa "Non Aedificandi" na localidade (m) - 15,00
10	BR-101_ES_015+550_N_COS_PP_ED_FDA_1480	AutoPeças Colodetti	Pedro Canário	015+550	Norte	7977119,403	399004,795			X			X		depois 1979	Extensão da Faixa "Non Aedificandi" na localidade (m) - 15,00
11	BR-101_ES_015+710_N_COS_PP_ED_FDA_1474	Auto Center 3R Pneus	Pedro Canário	015+170	Norte	7976982,126	398941,195					X	X		depois 1979	Extensão da Faixa "Non Aedificandi" na localidade (m) - 15,00 Área aproximada da Ocupação (m²) na Faixa de Domínio e Faixa "Non Aedificandi" - 1065,37
12	BR-101_ES_015+740_N_COS_PP_ED_FDA_1473	Hotel e Lavanderia LM	Pedro Canário	015+740	Norte	7976953,188	398936,713			X			X		antes de 1979	Extensão da Faixa "Non Aedificandi" na localidade (m) - 15,00 Área aproximada da Ocupação (m²) na Faixa de Domínio e Faixa "Non Aedificandi" - 151,83
13	BR-101_ES_015+760_N_COS_PP_ED_FA_1466	Adilma Canal	Pedro Canário	015+760	Norte	7976925,939	398933,44	X					X		depois 1979	Extensão da Faixa "Non Aedificandi" na localidade (m) - 15,00 Área aproximada da Ocupação (m²) na Faixa "Non Aedificandi" - 34,45
14	BR-101_ES_015+770_N_COS_PP_ED_FDA_1472	Antônia Maria Sousa Lopes	Pedro Canário	015+770	Norte	7976923,181	398924,118	X					X		antes de 1979	Extensão da Faixa "Non Aedificandi" na localidade (m) - 15,00 Área aproximada da Ocupação (m²) na Faixa de Domínio e Faixa "Non Aedificandi" - 74,5
15	BR-101_ES_015+780_N_COS_PP_ED_FDA_1471	Auto Elétrica Nacional	Pedro Canário	015+780	Norte	7976909,909	398919,185			X			X		depois 1979	Extensão da Faixa "Non Aedificandi" na localidade (m) - 15,00 Área aproximada da Ocupação (m²) na Faixa de Domínio e Faixa "Non Aedificandi" - 277,82
16	BR-101_ES_015+790_N_COS_PP_ED_FA_1470	Dois Irmãos ADF	Pedro Canário	015+790	Norte	7976894,107	398944,757			X			X		antes de 1979	Extensão da Faixa "Non Aedificandi" na localidade (m) - 15,00 Área aproximada da Ocupação (m²) na Faixa "Non Aedificandi" - 69,24
17	BR-101_ES_015+810_N_COS_PP_ED_FDA_1463	Pousada Nova Horizonte	Pedro Canário	015+810	Norte	7976888,332	398917,556			X			X		-	Extensão da Faixa "Non Aedificandi" na localidade (m) - 15,00 Área aproximada da Ocupação (m²) na Faixa de Domínio e Faixa "Non Aedificandi" - 321,79
18	BR-101_ES_015+810_N_COS_PP_ED_FD_1469	Auto Peças Elétrica e Mecânica	Pedro Canário	015+810	Norte	7976889,008	398907,192			X			X		antes de 1979	Extensão da Faixa "Non Aedificandi" na localidade (m) - 15,00
19	BR-101_ES_015+820_N_COS_PP_ED_FDA_1465	Não Identificado	Pedro Canário	015+820	Norte	7976874,188	398919,119					X	X		-	Extensão da Faixa "Non Aedificandi" na localidade (m) - 15,00 Área aproximada da Ocupação (m²) na Faixa de Domínio e Faixa "Non Aedificandi" - 390,22
20	BR-101_ES_015+840_N_COS_PP_ED_FDA_1462	MACPLAN Terraplenagem	Pedro Canário	015+840	Norte	7976854,046	398913,233			X			X		depois 1979	Extensão da Faixa "Non Aedificandi" na localidade (m) - 15,00 Área aproximada da Ocupação (m²) na Faixa de Domínio e Faixa "Non Aedificandi" - 712,72 Extensão da Faixa "Non Aedificandi" na localidade (m) - 15,00
21	BR-101_ES_015+870_N_COS_PP_ED_FDA_1461	Hélio Bórsio	Pedro Canário	015+870	Norte	7976829,322	398903,388					X	X		depois 1979	Área aproximada da Ocupação (m²) na Faixa de Domínio e Faixa "Non Aedificandi" - 269,34 Extensão da Faixa "Non Aedificandi" na localidade (m) - 15,00
22	BR-101_ES_015+890_N_COS_PP_ED_FDA_1460	ROBCAR Films	Pedro Canário	015+890	Norte	7976809,619	398900,208					X	X		-	Área aproximada da Ocupação (m²) na Faixa de Domínio e Faixa "Non Aedificandi" - 557,83 Extensão da Faixa "Non Aedificandi" na localidade (m) - 15,00
23	BR-101_ES_015+930_N_COS_PP_ED_FDA_1458	Marilene Plates Bevevits	Pedro Canário	015+930	Norte	7976768,78	398895,833	X					X		antes de 1979	Extensão da Faixa "Non Aedificandi" na localidade (m) - 15,00 Área aproximada da Ocupação (m²) na Faixa de Domínio e Faixa "Non Aedificandi" - 181,01
24	BR-101_ES_015+950_N_COS_PP_ED_FDA_1457	Escritório Azienda	Pedro Canário	015+950	Norte	7976754,468	398888,353			X			X		depois 1979	Extensão da Faixa "Non Aedificandi" na localidade (m) - 15,00 Área aproximada da Ocupação (m²) na Faixa de Domínio e Faixa "Non Aedificandi" - 135,23
25	BR-101_ES_015+960_N_COS_PP_ED_FDA_1456	Marilene Azevedo Salgado	Pedro Canário	015+960	Norte	7976745,403	398889,049	X					X		antes de 1979	Extensão da Faixa "Non Aedificandi" na localidade (m) - 15,00 Área aproximada da Ocupação (m²) na Faixa de Domínio e Faixa "Non Aedificandi" - 238,12
26	BR-101_ES_015+970_N_COS_PP_ED_FDA_1455	Não Identificado	Pedro Canário	015+970	Norte	7976734,074	398885,004	X					X		NI	Extensão da Faixa "Non Aedificandi" na localidade (m) - 15,00 Área aproximada da Ocupação (m²) na Faixa de Domínio e Faixa "Non Aedificandi" - 261,48
27	BR-101_ES_016+020_N_COS_PM_ED_FDA_2881	Presto Serviços e Reboque	Pedro Canário	016+020	Norte	7976687,301	398883,984			X			X		depois 1979	Extensão da Faixa "Non Aedificandi" na localidade (m) - 15,00 Área aproximada da Ocupação (m²) na Faixa de Domínio e Faixa "Non Aedificandi" - 123,12
28	BR-101_ES_016+060_N_COS_PM_ED_FDA_2858	Lava Jato BR-101	Pedro Canário	016+ 060	Norte	7976647,334	398878,506			X			X		depois 1979	Extensão da Faixa "Non Aedificandi" na localidade (m) - 15,00 Área aproximada da Ocupação (m²) na Faixa de Domínio e Faixa "Non Aedificandi" - 75,75
29	BR-101_ES_016+180_S_COS_PM_ED_FDA_695	Vidraçaria e Esquadrias Venturini	Pedro Canário	016+180	Sul	7976534,758	398771,319			X			X		depois 1979	Extensão da Faixa "Non Aedificandi" na localidade (m) - 15,00 Área aproximada da Ocupação (m²) na Faixa de Domínio e Faixa "Non Aedificandi" - 303,39
30	BR-101_ES_016+180_S_COS_PM_ED_FDA_694	Rosinete da Penha M. Venturini	Pedro Canário	016+180	Sul	7976529,501	398773,068	X					X		depois 1979	Extensão da Faixa "Non Aedificandi" na localidade (m) - 15,00 Área aproximada da Ocupação (m²) na Faixa de Domínio e Faixa "Non Aedificandi" - 296,73
31	BR-101_ES_016+220_S_COS_PM_ED_FDA_698	Moto Peças Estrelas	Pedro Canário	016+220	Sul	7976491,35	398777,531			X			X		depois 1979	Extensão da Faixa "Non Aedificandi" na localidade (m) - 15,00 Área aproximada da Ocupação (m²) na Faixa de Domínio e Faixa "Non Aedificandi" - 294,09
32	BR-101_ES_016+240_N_COS_PM_ED_FA_2756	Geovanni Veículos	Pedro Canário	016+240	Norte	7976470,348	398869,394			X			X		depois 1979	Extensão da Faixa "Non Aedificandi" na localidade (m) - 15,00 Área aproximada da Ocupação (m²) na Faixa de Domínio e Faixa "Non Aedificandi" - 161,18
33	BR-101_ES_016+260_S_COS_PM_ED_FA_908	Não Identificado	Pedro Canário	016+260	Sul	7976455,477	398764,938	X					X		NI	Extensão da Faixa "Non Aedificandi" na localidade (m) - 15,00 Área aproximada da Ocupação (m²) na Faixa "Non Aedificandi" - 186,34
34	BR-101_ES_016+280_S_COS_PM_ED_FDA_704	Estrela Combustível Ltda. EPP	Pedro Canário	016 280	Sul	7976437,776	398774,38			X			X		-	Extensão da Faixa "Non Aedificandi" na localidade (m) - 15,00 Área aproximada da Ocupação (m²) na Faixa de Domínio e Faixa "Non Aedificandi" - 321,66
35	BR-101_ES_016+300_N_COS_PM_ED_FDA_2754	Auto Center 5 Estrelas	Pedro Canário	016+300	Norte	7976416,076	398857,701			X			X		depois 1979	Extensão da Faixa "Non Aedificandi" na localidade (m) - 15,00 Área aproximada da Ocupação (m²) na Faixa de Domínio e Faixa "Non Aedificandi" -843,88
36	BR-101_ES_016+310_S_COS_PM_ED_FDA_705	Estrela Combustível Ltda. EPP	Pedro Canário	016+310	Sul	7976408,645	398770,57			X			X		-	Extensão da Faixa "Non Aedificandi" na localidade (m) - 15,00 Área aproximada da Ocupação (m²) na Faixa de Domínio e Faixa "Non Aedificandi" - 176,38
37	BR-101_ES_016+370_N_COS_PM_ED_FDA_2752	Hospital Menino Jesus	Pedro Canário	016+370	Norte	7976346,97	398854,582					X			antes de 1979	Extensão da Faixa "Non Aedificandi" na localidade (m) - 15,00 Área aproximada da Ocupação (m²) na Faixa de Domínio e Faixa "Non Aedificandi" - 826,9
38	BR-101_ES_016+440_N_COS_PM_ED_FDA_2723	Posto Santo Antônio	Pedro Canário	016+440	Norte	7976268,817	398858,615			X			X		depois 1979	Extensão da Faixa "Non Aedificandi" na localidade (m) - 15,00 Área aproximada da Ocupação (m²) na Faixa de Domínio e Faixa "Non Aedificandi" - 509,4

39	BR-101 ES 016+480 S COS PM ED FDA 1100	Não Identificado	Pedro Canário	016+480	Sul	7976237,136	398767,042				X				X	NI	Extensão da Faixa "Non Aedificandi" na localidade (m) - 15,00 Área aproximada da Ocupação (m²) na Faixa de Domínio e Faixa "Non Aedificandi" - 93,34
40	BR-101 ES 016+490 S COS PM ED FDA 1101	Eletro Minas	Pedro Canário	016+490	Sul	7976228,735	398767,717				X				X	antes de 1979	Extensão da Faixa "Non Aedificandi" na localidade (m) - 15,00 Área aproximada da Ocupação (m²) na Faixa de Domínio e Faixa "Non Aedificandi" - 57,64
41	BR-101 ES 016+500 S COS PM ED FDA 1102	Móveis Simonetti	Pedro Canário	016+500	Sul	7976218,35	398769,108				X				X	antes de 1979	Extensão da Faixa "Non Aedificandi" na localidade (m) - 15,00 Área aproximada da Ocupação (m²) na Faixa de Domínio e Faixa "Non Aedificandi" - 201,12
42	BR-101 ES 016+500 S COS PM ED FDA 1103	Hernani Recco	Pedro Canário	016+500	Sul	7976221,089	398769,669	X							X	antes de 1979	Extensão da Faixa "Non Aedificandi" na localidade (m) - 15,00 Área aproximada da Ocupação (m²) na Faixa de Domínio e Faixa "Non Aedificandi" - 201,12
43	BR-101 ES 016+510 N COS PP ED FDA 2721	Farmácia Central	Pedro Canário	016+510	Norte	7976200,712	398851,33				X				X	depois 1979	Extensão da Faixa "Non Aedificandi" na localidade (m) - 15,00 Área aproximada da Ocupação (m²) na Faixa de Domínio e Faixa "Non Aedificandi" - 126,85
44	BR-101 ES 016+510 S COS PM ED FDA 1104	Hotel e Churrascaria Gaúcha	Pedro Canário	016+510	Sul	7976209,288	398776,382				X				X	antes de 1979	Extensão da Faixa "Non Aedificandi" na localidade (m) - 15,00 Área aproximada da Ocupação (m²) na Faixa de Domínio e Faixa "Non Aedificandi" - 273,8
45	BR-101 ES 016+550 S COS PM ED FDA 1241	Hotel e Churrascaria Gaúcha	Pedro Canário	016+550	Sul	7976162,195	398771,974				X				X	-	Área aproximada da Ocupação (m²) na Faixa de Domínio e Faixa "Non Aedificandi" - 86,32
46	BR-101 ES 016+590 N COS PP ED FDA 2715	Sorveteria Sabor Soft	Pedro Canário	016+590	Norte	7976132,375	398847,586				X				X	depois 1979	Extensão da Faixa "Non Aedificandi" na localidade (m) - 15,00 Área aproximada da Ocupação (m²) na Faixa de Domínio e Faixa "Non Aedificandi" - 133,83
47	BR-101 ES 016+590 S COS PM ED FDA 1110	Não Identificado	Pedro Canário	016+590	Sul	7976128,512	398774,665							X	X	-	Extensão da Faixa "Non Aedificandi" na localidade (m) - 15,00 Área aproximada da Ocupação (m²) na Faixa de Domínio e Faixa "Non Aedificandi" - 441,65
48	BR-101 ES 016+620 S COS PM ED FDA 1111	Gerli Antônio Hilário	Pedro Canário	016+620	Sul	7976099,25	398774,456				X				X	depois 1979	Extensão da Faixa "Non Aedificandi" na localidade (m) - 15,00 Área aproximada da Ocupação (m²) na Faixa de Domínio e Faixa "Non Aedificandi" - 114,08
49	BR-101 ES 016+620 S COS PM ED FDA 1112	Não Identificado	Pedro Canário	016+620	Sul	7976092,09	398776,466				X				X	NI	Extensão da Faixa "Non Aedificandi" na localidade (m) - 15,00 Área aproximada da Ocupação (m²) na Faixa de Domínio e Faixa "Non Aedificandi" - 47,94
50	BR-101 ES 016+630 S COS PM ED FD 1223	Milton da Conceição Francisco	Pedro Canário	016+630	Sul	7976086,926	398781,288	X							X	depois 1979	Extensão da Faixa "Non Aedificandi" na localidade (m) - 15,00 Área aproximada da Ocupação (m²) Faixa de Domínio - 31,99
51	BR-101 ES 016+630 S COS PM ED FDA 1224	Fernando Araujo	Pedro Canário	016+630	Sul	7976080,841	398781,288				X				X	depois 1979	Extensão da Faixa "Non Aedificandi" na localidade (m) - 15,00 Área aproximada da Ocupação (m²) na Faixa de Domínio e Faixa "Non Aedificandi" - 94,1
52	BR-101 ES 016+650 N COS PM ED FDA 2743	Supermercado Linhareense	Pedro Canário	016+650	Norte	7976070,551	398844,518				X				X	depois 1979	Extensão da Faixa "Non Aedificandi" na localidade (m) - 15,00 Área aproximada da Ocupação (m²) na Faixa de Domínio e Faixa "Non Aedificandi" - 1.768,37
53	BR-101 ES 016+650 S COS PM ED FDA 1225	Não Identificado	Pedro Canário	016+650	Sul	7976061,949	398780,269				X				X	depois 1979	Extensão da Faixa "Non Aedificandi" na localidade (m) - 15,00 Área aproximada da Ocupação (m²) na Faixa de Domínio e Faixa "Non Aedificandi" - 237,7
54	BR-101 ES 016+680 N COS PM ED FDA 2713	Não Identificado	Pedro Canário	016+680	Norte	7976044,272	398847,495	X							X	depois 1979	Extensão da Faixa "Non Aedificandi" na localidade (m) - 15,00 Área aproximada da Ocupação (m²) na Faixa de Domínio e Faixa "Non Aedificandi" - 45,41
55	BR-101 ES 016+700 N COS PM ED FDA 2609	Não Identificado	Pedro Canário	016+700	Norte	7976015,288	398854,345	X							X	depois 1979	Extensão da Faixa "Non Aedificandi" na localidade (m) - 15,00 Área aproximada da Ocupação (m²) na Faixa de Domínio e Faixa "Non Aedificandi" - 223,85
56	BR-101 ES 016+710 N COS PM ED FDA 2608	Solmar Madeiras	Pedro Canário	016+710	Norte	7975998,392	398862,603							X	X	depois 1979	Extensão da Faixa "Non Aedificandi" na localidade (m) - 15,00 Área aproximada da Ocupação (m²) na Faixa de Domínio e Faixa "Non Aedificandi" - 303,74
57	BR-101 ES 016+720 N COS PM ED FDA 2595	Clenilsa Silva Alves Peterle	Pedro Canário	016+720	Norte	7975995,444	398848,929	X							X	depois 1979	Extensão da Faixa "Non Aedificandi" na localidade (m) - 15,00 Área aproximada da Ocupação (m²) na Faixa de Domínio e Faixa "Non Aedificandi" - 218,92
58	BR-101 ES 016+730 N COS PM ED FA 2606	Salão Prates Designer	Pedro Canário	016+730	Norte	7975971,761	398851,499				X				X	depois 1979	Extensão da Faixa "Non Aedificandi" na localidade (m) - 15,00 Área aproximada da Ocupação (m²) na Faixa "Non Aedificandi" - 16,88
59	BR-101 ES 016+740 N COS PM ED FDA 2605	Idê Teresinha Freitas Barbosa	Pedro Canário	016+740	Norte	7975967,833	398843,734	X							X	depois 1979	Extensão da Faixa "Non Aedificandi" na localidade (m) - 15,00
60	BR-101 ES 016+750 N COS PM ED FDA 2604	Jesoel dos Santos Braga	Pedro Canário	016+750	Norte	7975952,473	398834,205	X							X	depois 1979	Extensão da Faixa "Non Aedificandi" na localidade (m) - 15,00 Área aproximada da Ocupação (m²) na Faixa de Domínio e Faixa "Non Aedificandi" - 136,98
61	BR-101 ES 016+800 N COS PM ED FDA 2592	Não Identificado	Pedro Canário	016+800	Norte	7975907,119	398820,603	X							X	depois 1979	Extensão da Faixa "Non Aedificandi" na localidade (m) - 15,00 Área aproximada da Ocupação (m²) na Faixa de Domínio e Faixa "Non Aedificandi" - 213,14
62	BR-101 ES 016+860 N COS PM ED FDA 2588	Jazon Freitas Barbosa	Pedro Canário	016+860	Norte	7975856,684	398791,262	X							X	depois 1979	Extensão da Faixa "Non Aedificandi" na localidade (m) - 15,00 Área aproximada da Ocupação (m²) na Faixa de Domínio e Faixa "Non Aedificandi" - 177,02
63	BR-101 ES 016+890 N COS PM ED FA 2600	Maria Celina Araujo	Pedro Canário	016+890	Norte	7975827,362	398785,782	X							X	depois 1979	Extensão da Faixa "Non Aedificandi" na localidade (m) - 15,00 Área aproximada da Ocupação (m²) na Faixa "Non Aedificandi" - 128,77

ID	Código Cadastro	Nome /Razão Social	Município	Localização (km)	Sentido	Coordenadas		Características da Ocupação				Tempo Ocupação	Tipo de documentação	Condição do Entrevistado	Nº Ocupantes /empregados	Tipo de residência/ comércio/produção	Viabilidade do Remanescente do Terreno Ocupado		
						N	E	Próprio	Alugado	Cedido	Ocupação							Outros	
1	BR-101_ES_001+120_S_COS_PP_ED_FD_760	Guimarães Locart	Pedro Canário	001+120	Sul	7980052,645	402453,968			X				1	Contrato	-	70	Canteiros de obras	Há área remanescente suficiente para a relocação da ocupação
2	BR-101_ES_006+960_N_COS_PP_ED_FD_1793	Fazenda Violeta	Pedro Canário	006+960	Norte	7984414,945	400209,909					X	30	Escritura Registrada	-	1	Comercialização Eucalipto	Não há área suficiente para a relocação e produção vigentes	
3	BR-101_ES_007+760_N_COS_PP_ED_FD_1776	Não Identificado	Pedro Canário	007+760	Norte	7984052,194	399530,956	NI	NI	NI	NI	NI	NI	NI	NI	NI	NI	NI	NI
4	BR-101_ES_015+920_N_COS_PP_ED_FDA_1459	Não Identificado	Pedro Canário	015+920	Norte	7976784,398	398895,197	NI	NI	NI	NI	NI	NI	NI	NI	NI	NI	NI	NI
5	BR-101_ES_015+080_N_COS_PP_ED_FD_1771	Itaúnas Country Club	Pedro Canário	015+080	Norte	797560,711	399176,589	X					30	Escritura Registrada	-	4	Clube	Há área remanescente suficiente para a relocação da ocupação	
6	BR-101_ES_015+110_N_COS_PP_ED_FD_1770	Wilson Sebastião Cegatto	Pedro Canário	015+110	Norte	797530,204	399163,476	X					40	Escritura Registrada	-	-	-	-	Outros: 42 metros lineares H= 2,50 M
7	BR-101_ES_015+160_N_COS_PP_ED_FDA_1767	Wilson Sebastião Cegatto	Pedro Canário	015+160	Norte	7977481,631	399160,886	X					40	Escritura Registrada	-	1	Galpão	Há área remanescente suficiente para a relocação da ocupação	
8	BR-101_ES_015+230_N_COS_PP_ED_FDA_1769	JR Pré Moldados	Pedro Canário	015+230	Norte	7977418,533	399119,476		X				1	Contrato	-	11	Pré- Moldados	Há área remanescente suficiente para a relocação da ocupação	
9	BR-101_ES_015+360_N_COS_PP_ED_FDA_1766	Fátima Aparecida de Oliveira Neves	Pedro Canário	015+360	Norte	7977298,894	399077,845	X	X				30	Recibo de compra e venda	caseiro	4	Edificação Isolada	Há área remanescente suficiente para a relocação da ocupação	
10	BR-101_ES_015+550_N_COS_PP_ED_FDA_1480	AutoPeças Colodetti	Pedro Canário	015+550	Norte	7977119,403	399004,795	X					26	Recibo de compra e venda	-	12	-	Há área remanescente suficiente para a relocação da ocupação	
11	BR-101_ES_015+710_N_COS_PP_ED_FDA_1474	Auto Center 3R Pneus	Pedro Canário	015+710	Norte	7976982,126	398941,195	X					8	Não possui	-	2	mecânica	Não há área suficiente para a relocação da ocupação	
12	BR-101_ES_015+740_N_COS_PP_ED_FDA_1473	Hotel e Lavanderia LM	Pedro Canário	015+740	Norte	7976953,188	398936,713	X					15	Recibo de compra e venda	-	1	Hotel	Não há área suficiente para a relocação da ocupação	
13	BR-101_ES_015+760_N_COS_PP_ED_FA_1468	Adlims Canal	Pedro Canário	015+760	Norte	7976923,939	398933,44	X					12	Escritura Registrada	Titular da Família	1	Edificação Isolada	Há área remanescente suficiente para a relocação da ocupação	
14	BR-101_ES_015+770_N_COS_PP_ED_FDA_1472	Antônia Maria Sousa Lopes	Pedro Canário	015+770	Norte	7976923,181	398924,118	X					8	Escritura Registrada	Titular da Família	2	Edificação Isolada	Não há área suficiente para a relocação da ocupação	
15	BR-101_ES_015+780_N_COS_PP_ED_FDA_1471	Auto Elétrica Nacional	Pedro Canário	015+780	Norte	7976909,909	398919,185	X					30	Escritura Registrada	Dono do estabelecimento	8	mecânica	Não há área suficiente para a relocação da ocupação	
16	BR-101_ES_015+790_N_COS_PP_ED_FA_1470	Dois Irmãos ADF	Pedro Canário	015+790	Norte	7976894,107	398944,757		X				1	Contrato	Dono do estabelecimento	2	prestação de serviço	Não há área suficiente para a relocação da ocupação	
17	BR-101_ES_015+810_N_COS_PP_ED_FDA_1463	Pousada Nova Horizonte	Pedro Canário	015+810	Norte	7976888,332	398917,556	X	X				2	Recibo	-	4	-	Não há área suficiente para a relocação da ocupação	
18	BR-101_ES_015+810_N_COS_PP_ED_FD_1469	Auto Peças Elétrica e Mecânica	Pedro Canário	015+810	Norte	7976889,008	398907,192	X	X				30	Contrato	-	3	-	Não há área suficiente para a relocação da ocupação	
19	BR-101_ES_015+820_N_COS_PP_ED_FDA_1465	Não Identificado	Pedro Canário	015+820	Norte	7976874,188	398919,119	X					20	Não possui	-	-	locação	Não há área suficiente para a relocação da ocupação	
20	BR-101_ES_015+840_N_COS_PP_ED_FDA_1462	MACPLAN Terraplenagem	Pedro Canário	015+840	Norte	7976854,046	398913,233	X	X				2	Contrato	funcionário	100	prestação de serviço	Não há área suficiente para a relocação e produção vigentes	
21	BR-101_ES_015+870_N_COS_PP_ED_FDA_1461	Hélio Bórsio	Pedro Canário	015+870	Norte	7976829,322	398903,388	X					20	Recibo de compra e venda	-	3	material de construção	Há área remanescente suficiente para a relocação da ocupação	
22	BR-101_ES_015+890_N_COS_PP_ED_FDA_1460	ROBARC Filmes	Pedro Canário	015+890	Norte	7976809,619	398900,208	-	-	-	-	-	-	-	-	-	ocupação abandonada	-	
23	BR-101_ES_015+930_N_COS_PP_ED_FDA_1458	Marilene Plates Bevevits	Pedro Canário	015+930	Norte	7976768,78	398895,833	X					40	Recibo de compra e venda	outros	2	Edificação Isolada	Não há área suficiente para a relocação da ocupação	
24	BR-101_ES_015+950_N_COS_PP_ED_FDA_1457	Escritório Azienda	Pedro Canário	015+950	Norte	7976754,468	398888,353	X	X				20	contrato	Dono do estabelecimento	2	contabilidade	Não há área suficiente para a relocação da ocupação	
25	BR-101_ES_015+960_N_COS_PP_ED_FDA_1456	Marilene Azevedo Salgado	Pedro Canário	015+960	Norte	7976745,403	398889,049	X					33	Recibo de compra e venda	Titular da Família	4	Edificação Isolada	Há área remanescente suficiente para a relocação da ocupação	
26	BR-101_ES_015+970_N_COS_PP_ED_FDA_1455	Não Identificado	Pedro Canário	015+970	Norte	7976734,074	398885,094	NI	NI	NI	NI	NI	NI	NI	NI	NI	NI	NI	NI
27	BR-101_ES_016+020_N_COS_PM_ED_FDA_2891	Presto Serviços e Reboque	Pedro Canário	016+020	Norte	7976702,939	398883,984	X					25	Recibo de compra e venda	-	22	-	Não há área suficiente para a relocação da ocupação	
28	BR-101_ES_016+060_N_COS_PM_ED_FDA_2858	Lava Jato BR-101	Pedro Canário	016+ 060	Norte	7976647,334	398878,506	X					1	Recibo de compra e venda	Dono do estabelecimento	3	outros	Não há área suficiente para a relocação da ocupação	
29	BR-101_ES_016+180_S_COS_PM_ED_FDA_695	Vidracaria e Esquadrias Venturini	Pedro Canário	016+180	Sul	7976534,758	398771,319	X					15	Recibo de compra e venda	Dono do estabelecimento	8	Vidracaria	Não há área suficiente para a relocação da ocupação	
30	BR-101_ES_016+180_S_COS_PM_ED_FDA_694	Rodrigue da Penha M. Venturini	Pedro Canário	016+180	Sul	7976529,501	398773,068	X					15	Recibo de compra e venda	Titular da Família	12	Condomínio	Não há área suficiente para a relocação da ocupação	
31	BR-101_ES_016+220_S_COS_PM_ED_FDA_698	Moto Peças Estrelas	Pedro Canário	016+220	Sul	7976491,35	398777,531	X					20	Escritura Registrada	Dono do estabelecimento	6	Autopeças	Não há área suficiente para a relocação da ocupação	
32	BR-101_ES_016+240_N_COS_PM_ED_FA_2756	Geovani Veículos	Pedro Canário	016+240	Norte	7976470,348	398669,394	X	X				3	Contrato	funcionário	3	Concessionária	Há área remanescente suficiente para a relocação da ocupação	
33	BR-101_ES_016+260_S_COS_PM_ED_FA_908	Não Identificado	Pedro Canário	016+260	Sul	7976455,477	398764,938	NI	NI	NI	NI	NI	NI	NI	NI	NI	NI	NI	NI
34	BR-101_ES_016+280_S_COS_PM_ED_FDA_704	Estrela Combustível Ltda. EPP	Pedro Canário	016_280	Sul	7976437,776	398774,38	-	-	-	-	-	-	-	-	-	-	-	-
35	BR-101_ES_016+300_N_COS_PM_ED_FDA_2754	Auto Center 5 Estrelas	Pedro Canário	016+300	Norte	7976416,076	398857,701	X					30	Escritura Registrada	funcionário	23	Mecânica	Não há área suficiente para a relocação da ocupação	
36	BR-101_ES_016+310_S_COS_PM_ED_FDA_705	Estrela Combustível Ltda. EPP	Pedro Canário	016+310	Sul	7976408,645	398770,57	-	-	-	-	-	-	-	-	-	-	-	-
37	BR-101_ES_016+370_N_COS_PM_ED_FDA_2752	Hospital Menino Jesus	Pedro Canário	016+370	Norte	7976346,97	398854,582	X					50	Escritura Registrada	funcionário	148	Hospital	Não há área suficiente para a relocação da ocupação	
38	BR-101_ES_016+440_N_COS_PM_ED_FDA_2723	Posto Santo Antônio	Pedro Canário	016+440	Norte	7976268,817	398858,615	X					30	Escritura Registrada	funcionário	12	Posto de Gasolina	-	
39	BR-101_ES_016+480_S_COS_PM_ED_FDA_1100	Não Identificado	Pedro Canário	016+480	Sul	7976237,136	398767,042	NI	NI	NI	NI	NI	NI	NI	NI	NI	NI	NI	NI
40	BR-101_ES_016+490_S_COS_PM_ED_FDA_1101	Eletro Minas	Pedro Canário	016+490	Sul	7976228,735	398767,717	X					30	Recibo de compra e venda	Dono do estabelecimento	1	Oficina	Não há área suficiente para a relocação da ocupação	
41	BR-101_ES_016+500_S_COS_PM_ED_FDA_1102	Máveis Simonetti	Pedro Canário	016+500	Sul	7976218,35	398769,108	X	X				10	Recibo de compra e venda	funcionário	14	Loja	Não há área suficiente para a relocação da ocupação	
42	BR-101_ES_016+500_S_COS_PM_ED_FDA_1103	Hernani Recco	Pedro Canário	016+500	Sul	7976221,089	398769,669	-	X				-	-	-	-	-	-	-
43	BR-101_ES_016+510_N_COS_PP_ED_FDA_2721	Farmácia Central	Pedro Canário	016+510	Norte	7976200,712	398851,33	X					30	Escritura Registrada	funcionário	2	farmácia	Não há área suficiente para a relocação da ocupação	
44	BR-101_ES_016+510_S_COS_PM_ED_FDA_1104	Hotel e Churrascaria Gaúcha	Pedro Canário	016+510	Sul	7976209,288	398776,382	X					15	Recibo de compra e venda	-	24	Hotel e Churrascaria	Não há área suficiente para a relocação da ocupação	
45	BR-101_ES_016+550_S_COS_PM_ED_FDA_1241	Hotel e Churrascaria Gaúcha	Pedro Canário	016+550	Sul	7976162,195	398771,974	-	-	-	-	-	-	-	-	-	-	-	-
46	BR-101_ES_016+590_N_COS_PP_ED_FDA_2715	Sorveteria Sabor Soft	Pedro Canário	016+590	Norte	7976132,376	398847,586	X	X				8	-	funcionário	3	sorveteria	-	
47	BR-101_ES_016+590_S_COS_PM_ED_FDA_1110	Não Identificado	Pedro Canário	016+590	Sul	7976128,512	398774,665	NI	NI	NI	NI	NI	NI	NI	NI	NI	NI	NI	NI
48	BR-101_ES_016+620_S_COS_PM_ED_FDA_1111	Gerli Antônio Hilário	Pedro Canário	016+620	Sul	7976099,25	398774,456	X					2	Não possui	Dono do estabelecimento	5	Em construção	Não há área suficiente para a relocação da ocupação	
49	BR-101_ES_016+620_S_COS_PM_ED_FDA_1112	Não Identificado	Pedro Canário	016+620	Sul	7976099,209	398776,466	NI	NI	NI	NI	NI	NI	NI	NI	NI	NI	NI	NI
50	BR-101_ES_016+630_S_COS_PM_ED_FD_1223	Milton da Conceição Francisco	Pedro Canário	016+630	Sul	7976086,926	398781,288	X					8	Recibo de compra e venda	Titular da Família	2	Edificação Isolada	Não há área suficiente para a relocação da ocupação	
51	BR-101_ES_016+630_S_COS_PM_ED_FDA_1224	Fernando Araujo	Pedro Canário	016+630	Sul	7976080,841	398781,288	X	X				3	documento de posse	Dono do estabelecimento	1	oficina	-	
52	BR-101_ES_016+650_N_COS_PM_ED_FDA_2743	Supermercado Linharens	Pedro Canário	016+650	Norte	7976070,551	398844,518	X					8	Escritura Registrada	funcionário	70	supermercado	Não há área suficiente para a relocação da ocupação	
53	BR-101_ES_016+650_S_COS_PM_ED_FDA_1225	Não Identificado	Pedro Canário	016+650	Sul	7976061,949	398780,269	NI	NI	NI	NI	NI	NI	NI	NI	NI	NI	NI	NI
54	BR-101_ES_016+680_N_COS_PM_ED_FDA_2713	Não Identificado	Pedro Canário	016+680	Norte	7976044,272	398847,495	NI	NI	NI	NI	NI	NI	NI	NI	NI	NI	NI	NI
55	BR-101_ES_016+700_N_COS_PM_ED_FDA_2609	Não Identificado	Pedro Canário	016+700	Norte	7976015,288	398854,245	NI	NI	NI	NI	NI	NI	NI	NI	NI	NI	NI	NI
56	BR-101_ES_016+710_N_COS_PM_ED_FDA_2608	Solmar Madeiras	Pedro Canário	016+710	Norte	7975998,392	398862,603	-	-	-	-	-	-	-	-	-	-	-	depósito material de construção
57	BR-101_ES_016+720_N_COS_PM_ED_FDA_2606	Clemlisa Silva Alves Peterle	Pedro Canário	016+720	Norte	7975995,444	398848,929	X					5	Escritura Registrada	Titular da Família	4	Edificação Isolada	-	
58	BR-101_ES_016+730_N_COS_PM_ED_FA_2606	Salão Prates Designer	Pedro Canário	016+730	Norte	7975971,761	398851,499	X					1	Recibo de compra e venda	Dono do estabelecimento	1	Salão de beleza	Não há área suficiente para a relocação da ocupação	
59	BR-101_ES_016+740_N_COS_PM_ED_FDA_2605	Idé Teresinha Freitas Barbosa	Pedro Canário	016+740	Norte	7975967,833	398843,734	X					13	Recibo de compra e venda	-	3	-	Não há área suficiente para a relocação da ocupação	
60	BR-101_ES_016+750_N_COS_PM_ED_FDA_2604	Jesael dos Santos Braga	Pedro Canário	016+750	Norte	7975952,473	398834,205	X					2	Recibo de compra e venda	Titular da Família	3	Edificação Isolada	Não há área suficiente para a relocação da ocupação	
61	BR-101_ES_016+800_N_COS_PM_ED_FDA_2592	Não Identificado	Pedro Canário	016+800	Norte	7975907,119	398820,603	NI	NI	NI	NI	NI	NI	NI	NI	NI	NI	NI	NI
62	BR-101_ES_016+860_N_COS_PM_ED_FDA_2588	Jazon Freitas Barbosa	Pedro Canário	016+860	Norte	7975856,684	398791,262	-	-	-	-	-	-	-	-	-	-	-	-
63	BR-101_ES_016+890_N_COS_PM_ED_FA_2600	Maria Celina Araujo	Pedro Canário	016+890	Norte	7975827,362	398785,782	X					2	não informado	Titular da Família	2	Edificação Isolada	Não há área suficiente para a relocação da ocupação	

ID	Código Cadatro	Nome/Razão Social	Município	Localização (km)	Sentido	Coordenadas		Tipo de Edificação					Zona		Ano de construção	Área/ Extensão
						N	E	Res	Misto	Com	Ind	Outros	Rural	Urbana		
1	BR-101_ES_062+410_S_COS_PM_ED_FDA 1527	Não Identificado	São Mateus	062+410	Sul	7932986,467	408920,401	X					X		Depois 1979	Extensão da Faixa "Non Aedificandi" na localidade (m) - 15,00 Área aproximada da Ocupação (m²) na Faixa de Domínio e Faixa "Non Aedificandi" - 238,88
2	BR-101_ES_066+940_N_COS_PP_ED_FDA 3347	Unidos Autopeças Ltda.	São Mateus	066+940	Norte	7929954,158	408639,376			X			X		Depois 1979	Extensão da Faixa "Non Aedificandi" na localidade (m) - 15,00 Área aproximada da Ocupação (m²) na Faixa de Domínio e Faixa "Non Aedificandi" - 1603,64
3	BR-101_ES_069+330_N_COS_PM_ED_FDA 3455	Não Identificado	São Mateus	069+330	Norte	7927899,095	409275,225					X	X		NI	Área aproximada da Ocupação (m²) na Faixa de Domínio e Faixa "Non Aedificandi" - 16,49
4	BR-101_ES_069+350_N_COS_PM_ED_FDA 3454	Não Identificado	São Mateus	069+350	Norte	7927882,867	409273,789					X	X		NI	Extensão da Faixa "Non Aedificandi" na localidade (m) - 15,00 Área aproximada da Ocupação (m²) na Faixa de Domínio e Faixa "Non Aedificandi" - 8,48
5	BR-101_ES_069+490_N_COS_PP_ED_FDA 3453	Não Identificado	São Mateus	069+490	Norte	7927737,921	409259,339					X	X		Depois 1979	Extensão da Faixa "Non Aedificandi" na localidade (m) - 15,00 Área aproximada da Ocupação (m²) na Faixa de Domínio e Faixa "Non Aedificandi" - 37,96 ERA UM CHIQUEIRO QUE ESTÁ DESATIVADO. NÃO TIVEMOS ACESSO AO LOCAL.
6	BR-101_ES_073+430_N_COS_PM_ED_FDA 3441	Central do Táxi	São Mateus	073+430	Norte	7924015,616	408307,359					X	X		Depois 1979	Extensão da Faixa "Non Aedificandi" na localidade (m) - 15,00 Área aproximada da Ocupação (m²) na Faixa de Domínio e Faixa "Non Aedificandi" - 45,07
7	BR-101_ES_078+400_N_COS_PM_ED_FDA 2893	Eliana Feliciano dos Santos	São Mateus	078+400	Norte	7919977,007	405431,731			x			x		Depois 1979	Área aproximada da Ocupação (m²) na Faixa de Domínio e Faixa "Non Aedificandi" - 22,87
8	BR-101_ES_085+490_S_COS_PP_ED_FDA 2372	Não Identificado	São Mateus	085+490	Sul	7914245,213	401284,146	X					X		Depois 1979	Extensão da Faixa "Non Aedificandi" na localidade (m) - 15,00 Área aproximada da Ocupação (m²) na Faixa de Domínio e Faixa "Non Aedificandi" - 14,72 É O PORTÃO DE ENTRADA DO SÍTIO
9	BR-101_ES_086+990_N_COS_PM_ED_FDA 3066	Renom Batista	São Mateus	086+990	Norte	7912897,594	400581,456	X					X		Antes de 1979	Extensão da Faixa "Non Aedificandi" na localidade (m) - 15,00 Área aproximada da Ocupação (m²) na Faixa de Domínio e Faixa "Non Aedificandi" - 140,37
10	BR-101_ES_061+200_S_COS_PM_ED_FDA 1366	Bar e Lanchonete Esquinhão	São Mateus	061+200	Sul	7934059,303	408915,365			X			X		Depois 1979	Extensão da Faixa "Non Aedificandi" na localidade (m) - 15,00 Área aproximada da Ocupação (m²) na Faixa de Domínio e Faixa "Non Aedificandi" - 382,88
11	BR-101_ES_061+420_N_COS_PM_ED_FDA 1551	Locar Guindaste e Transporte Intermodais S/A	São Mateus	061+420	Norte	7933872,934	409059,848			X			x		Depois 1979	Extensão da Faixa "Non Aedificandi" na localidade (m) - 15,00 Extensão da Faixa "Non Aedificandi" na localidade (m) - 15,00
12	BR-101_ES_061+430_N_COS_PM_ED_FDA 1551	Locar Guindaste e Transporte Intermodais S/A	São Mateus	061+430	Norte	7933862,22	409063,817			X			X		Depois 1979	Extensão da Faixa "Non Aedificandi" na localidade (m) - 15,00 Área aproximada da Ocupação (m²) na Faixa de Domínio e Faixa "Non Aedificandi" - 76,31
13	BR-101_ES_061+450_S_COS_PM_ED_FDA 1368	Angélica Santos de Jesus	São Mateus	061+450	Sul	7933818,992	408988,681	X					X		Depois 1979	Extensão da Faixa "Non Aedificandi" na localidade (m) - 15,00 Área aproximada da Ocupação (m²) na Faixa de Domínio e Faixa "Non Aedificandi" - 33,92
14	BR-101_ES_061+460_S_COS_PM_ED_FDA 1369	Angélica Santos de Jesus	São Mateus	061+460	Sul	7933806,902	408991,208	X					X		Depois 1979	Extensão da Faixa "Non Aedificandi" na localidade (m) - 15,00 Área aproximada da Ocupação (m²) na Faixa de Domínio e Faixa "Non Aedificandi" - 162,29
15	BR-101_ES_061+480_N_COS_PM_ED_FDA 1549	Locar Guindaste e Transporte Intermodais S/A	São Mateus	061+480	Norte	7933812,576	409083,774			X			X		Depois 1979	Extensão da Faixa "Non Aedificandi" na localidade (m) - 15,00 Área aproximada da Ocupação (m²) na Faixa de Domínio e Faixa "Non Aedificandi" - 2007,12
16	BR-101_ES_061+490_S_COS_PM_ED_FDA 1370	RC Oficina	São Mateus	061+490	Sul	7933779,829	408999,487			X			X		Depois 1979	Extensão da Faixa "Non Aedificandi" na localidade (m) - 15,00 Área aproximada da Ocupação (m²) na Faixa de Domínio e Faixa "Non Aedificandi" - 211,01
17	BR-101_ES_061+640_N_COS_PM_ED_FDA 1548	Borracharia	São Mateus	061+640	Norte	7933657,747	409125,784			X			X		Depois 1979	Extensão da Faixa "Non Aedificandi" na localidade (m) - 15,00 Área aproximada da Ocupação (m²) na Faixa de Domínio e Faixa "Non Aedificandi" - 79,76
18	BR-101_ES_061+820_S_COS_PM_ED_FDA 1373	Mária de Cássia Bruzelle	São Mateus	061+820	Sul	7933457,436	409095,45						X	X	Depois 1979	Extensão da Faixa "Non Aedificandi" na localidade (m) - 15,00 Área aproximada da Ocupação (m²) na Faixa de Domínio e Faixa "Non Aedificandi" - 84,48
19	BR-101_ES_064+910_N_COS_PM_ED_FDA 3398	Ineida Anchester	São Mateus	061+910	Norte	7931194,712	407550,121	X					X		Depois 1979	Extensão da Faixa "Non Aedificandi" na localidade (m) - 15,00 Área aproximada da Ocupação (m²) na Faixa de Domínio e Faixa "Non Aedificandi" - 116,14
20	BR-101_ES_064+930_S_COS_PM_ED_FDA 673	Adelson Gomes de Jesus	São Mateus	064+930	Sul	7931206,418	407484,078	X					X		Antes de 1979	Extensão da Faixa "Non Aedificandi" na localidade (m) - 15,00 Área aproximada da Ocupação (m²) na Faixa de Domínio e Faixa "Non Aedificandi" - 76,12
21	BR-101_ES_064+940_N_COS_PM_ED_FDA 2876	Rithillis Eleutério dos Santos	São Mateus	064+940	Norte	7931170,917	407536,355	X					X		Depois 1979	Extensão da Faixa "Non Aedificandi" na localidade (m) - 15,00 Extensão da Faixa "Non Aedificandi" na localidade (m) - 15,00
22	BR-101_ES_064+940_N_COS_PM_ED_FDA 2874	Michele Eleutério dos Santos	São Mateus	064+940	Norte	7931171,245	407540,367	X					X		Antes de 1979	Extensão da Faixa "Non Aedificandi" na localidade (m) - 15,00 Área aproximada da Ocupação (m²) na Faixa de Domínio e Faixa "Non Aedificandi" - 123,04
23	BR-101_ES_064+960_N_COS_PM_ED_FDA 3401	Rosinéia Monteiro dos Santos	São Mateus	064+960	Norte	7931155,042	407530,989	X					X		Depois 1979	Extensão da Faixa "Non Aedificandi" na localidade (m) - 15,00 Área aproximada da Ocupação (m²) na Faixa de Domínio e Faixa "Non Aedificandi" - 42,85
24	BR-101_ES_064+960_S_COS_PM_ED_FDA 676	Não Identificado	São Mateus	064+960	Sul	7931182,143	407465,874	X					X		NI	Extensão da Faixa "Non Aedificandi" na localidade (m) - 15,00 Área aproximada da Ocupação (m²) na Faixa de Domínio e Faixa "Non Aedificandi" - 65,53
25	BR-101_ES_065+000_S_COS_PM_ED_FDA 677	Walkyria Carvalho Teodoro	São Mateus	065+000	Sul	7931154,539	407450,356	X					X		-	Extensão da Faixa "Non Aedificandi" na localidade (m) - 15,00 Área aproximada da Ocupação (m²) na Faixa de Domínio e Faixa "Non Aedificandi" - 44,76
26	BR-101_ES_065+010_S_COS_PM_ED_FDA 680	Benedito Sousa	São Mateus	065+010	Sul	7931144,649	407445,063	X					X		Depois 1979	Extensão da Faixa "Non Aedificandi" na localidade (m) - 15,00 Área aproximada da Ocupação (m²) na Faixa de Domínio e Faixa "Non Aedificandi" - 41,71
27	BR-101_ES_065+010_S_COS_PM_ED_FDA 681	Isabel Cret Santos Fraga	São Mateus	065+010	Sul	7931138,462	407441,263	x					x		Depois 1979	Extensão da Faixa "Non Aedificandi" na localidade (m) - 15,00 Área aproximada da Ocupação (m²) na Faixa de Domínio e Faixa "Non Aedificandi" - 107,22
28	BR-101_ES_065+030_S_COS_PM_ED_FDA 682	Niidelene Pereira Correia	São Mateus	065+030	Sul	7931125,47	407434,704	X					X		Depois 1979	Extensão da Faixa "Non Aedificandi" na localidade (m) - 15,00 Área aproximada da Ocupação (m²) na Faixa de Domínio e Faixa "Non Aedificandi" - 79,35
29	BR-101_ES_065+040_S_COS_PM_ED_FDA 683	Analia do Nascimento Santos	São Mateus	065+040	Sul	7931117,665	407430,99	X					X		Depois 1979	Extensão da Faixa "Non Aedificandi" na localidade (m) - 15,00 Área aproximada da Ocupação (m²) na Faixa de Domínio e Faixa "Non Aedificandi" - 101,56
30	BR-101_ES_065+040_S_COS_PM_ED_FDA 684	Luciano Vicente Nunes	São Mateus	065+040	Sul	7931110,366	407426,239	X					X		Depois 1979	Extensão da Faixa "Non Aedificandi" na localidade (m) - 15,00 Área aproximada da Ocupação (m²) na Faixa de Domínio e Faixa "Non Aedificandi" - 107,82
31	BR-101_ES_065+050_S_COS_PM_ED_FDA 685	Elisabeth	São Mateus	065+050	Sul	7931102,964	407425,345	X					X		Depois 1979	Extensão da Faixa "Non Aedificandi" na localidade (m) - 15,00 Área aproximada da Ocupação (m²) na Faixa de Domínio e Faixa "Non Aedificandi" - 99,55
32	BR-101_ES_065+050_S_COS_PM_ED_FDA 686	Não Identificado	São Mateus	065+050	Sul	7931104,445	407422,413	X					X		NI	Extensão da Faixa "Non Aedificandi" na localidade (m) - 15,00
33	BR-101_ES_065+060_S_COS_PM_ED_FDA 687	Não Identificado	São Mateus	065+060	Sul	7931099,297	407419,443	X					X		NI	Extensão da Faixa "Non Aedificandi" na localidade (m) - 15,00 Área aproximada da Ocupação (m²) na Faixa de Domínio e Faixa "Non Aedificandi" - 87,75
34	BR-101_ES_065+070_S_COS_PM_ED_FDA 873	Não Identificado	São Mateus	065+070	SUL	7931088,776	407415,229	X					X		NI	Extensão da Faixa "Non Aedificandi" na localidade (m) - 15,00 Área aproximada da Ocupação (m²) na Faixa de Domínio e Faixa "Non Aedificandi" - 52,99
35	BR-101_ES_065+070_S_COS_PM_ED_FDA 874	Alex dos Santos Assis	São Mateus	065+070	Sul	7931082,355	407412,029	X					X		Depois 1979	Extensão da Faixa "Non Aedificandi" na localidade (m) - 15,00 Área aproximada da Ocupação (m²) na Faixa de Domínio e Faixa "Non Aedificandi" - 78,32
36	BR-101_ES_065+080_S_COS_PP_ED_FDA 875	Jorgimar Alfredo dos Santos	São Mateus	065+080	Sul	7931073,996	407410,256	X					X		Depois 1979	Extensão da Faixa "Non Aedificandi" na localidade (m) - 15,00 Área aproximada da Ocupação (m²) na Faixa de Domínio e Faixa "Non Aedificandi" - 39,14
37	BR-101_ES_065+090_S_COS_PM_ED_FDA 876	Eriksson de Oliveira Bispo	São Mateus	065+090	Sul	7931065,947	407405,381	X					X		-	Extensão da Faixa "Non Aedificandi" na localidade (m) - 15,00 Área aproximada da Ocupação (m²) na Faixa de Domínio e Faixa "Non Aedificandi" - 64,8
38	BR-101_ES_065+100_S_COS_PM_ED_FDA 878	Aderiene Valério Bispo	São Mateus	065+100	Sul	7931057,056	407399,415	X					X		Depois 1979	Extensão da Faixa "Non Aedificandi" na localidade (m) - 15,00 Área aproximada da Ocupação (m²) na Faixa de Domínio e Faixa "Non Aedificandi" - 159,25
39	BR-101_ES_065+120_S_COS_PM_ED_FDA 880	João Pereira dos Santos	São Mateus	065+120	Sul	7931035,34	407394,503	x					x		Antes de 1979	Extensão da Faixa "Non Aedificandi" na localidade (m) - 15,00 Área aproximada da Ocupação (m²) na Faixa de Domínio e Faixa "Non Aedificandi" - 97,05
40	BR-101_ES_065+120_S_COS_PM_ED_FDA 881	Welton da Silva Santos	São Mateus	065+120	Sul	7931036,704	407398,282	x					x		Antes de 1979	Extensão da Faixa "Non Aedificandi" na localidade (m) - 15,00 Extensão da Faixa "Non Aedificandi" na localidade (m) - 15,00
41	BR-101_ES_065+150_S_COS_PM_ED_FDA 884	Edilson Roberto Bispo	São Mateus	065+150	Sul	7931005,239	407390,707					X	X		Antes de 1979	Área aproximada da Ocupação (m²) na Faixa de Domínio e Faixa "Non Aedificandi" - 98,86
42	BR-101_ES_065+150_S_COS_PM_ED_FDA 885	Não Identificado	São Mateus	065+150	Sul	7931000,618	407388,388	X					X		NI	Extensão da Faixa "Non Aedificandi" na localidade (m) - 15,00 Área aproximada da Ocupação (m²) na Faixa de Domínio e Faixa "Non Aedificandi" - 38,35
43	BR-101_ES_065+160_S_COS_PM_ED_FDA 886	Iraci Adelaide Gonçalves	São Mateus	065+160	Sul	7930994,756	407388,298	X					X		Depois 1979	Extensão da Faixa "Non Aedificandi" na localidade (m) - 15,00 Área aproximada da Ocupação (m²) na Faixa de Domínio e Faixa "Non Aedificandi" - 48,27
44	BR-101_ES_065+170_S_COS_PM_ED_FDA 887	Aldecia da Conceição Oliveira	São Mateus	065+170	Sul	7930980,915	407387,565	x					x		Antes de 1979	Extensão da Faixa "Non Aedificandi" na localidade (m) - 15,00 Área aproximada da Ocupação (m²) na Faixa de Domínio e Faixa "Non Aedificandi" - 75,58
45	BR-101_ES_065+180_S_COS_PM_ED_FDA 888	Saudenir da Silva Maciel	São Mateus	065+180	Sul	7930971,907	407385,806	X					X		Depois 1979	Extensão da Faixa "Non Aedificandi" na localidade (m) - 15,00 Área aproximada da Ocupação (m²) na Faixa de Domínio e Faixa "Non Aedificandi" - 39,62
46	BR-101_ES_065+180_S_COS_PM_ED_FDA 889	Saudenir da Silva Maciel	São Mateus	065+180	Sul	7930969,144	407384,797	X					X		Depois 1979	Extensão da Faixa "Non Aedificandi" na localidade (m) - 15,00 Área aproximada da Ocupação (m²) na Faixa de Domínio e Faixa "Non Aedificandi" - 26,94
47	BR-101_ES_065+190_S_COS_PM_ED_FDA 890	Anaide Wandermurem	São Mateus	065+190	Sul	7930961,986	407377,327	X					X		Antes de 1979	Extensão da Faixa "Non Aedificandi" na localidade (m) - 15,00 Área aproximada da Ocupação (m²) na Faixa de Domínio e Faixa "Non Aedificandi" - 188,29
48	BR-101_ES_065+200_S_COS_PM_ED_FDA 892	Manoel Crispim da Silva	São Mateus	065+200	Sul	7930949,827	407380,614	X					X		Depois 1979	Extensão da Faixa "Non Aedificandi" na localidade (m) - 15,00 Área aproximada da Ocupação (m²) na Faixa de Domínio e Faixa "Non Aedificandi" - 71,79
49	BR-101_ES_065+210_S_COS_PM_ED_FDA 893	Não Identificado	São Mateus	065+210	Sul	7930943,914	407380,048	X					X		NI	Extensão da Faixa "Non Aedificandi" na localidade (m) - 15,00 Área aproximada da Ocupação (m²) na Faixa de Domínio e Faixa "Non Aedificandi" - 85,79
50	BR-101_ES_065+220_S_COS_PM_ED_FDA 895	Rosa Maria da Conceição	São Mateus	065+220	Sul	7930925,582	407378,724	X					X		Depois 1979	Extensão da Faixa "Non Aedificandi" na localidade (m) - 15,00 Área aproximada da Ocupação (m²) na Faixa de Domínio e Faixa "Non Aedificandi" - 70,62
51	BR-101_ES_065+230_S_COS_PM_ED_FDA 896	Não Identificado	São Mateus	065+230	Sul	7930919,984	407377,672	X					X		-	Extensão da Faixa "Non Aedificandi" na localidade (m) - 15,00 Área aproximada da Ocupação (m²) na Faixa de Domínio e Faixa "Non Aedificandi" - 72
52	BR-101_ES_065+270_S_COS_PM_ED_FDA 900	Não Identificado	São Mateus	065+270	Sul	7930883,142	407378,921	X					X		NI	Extensão da Faixa "Non Aedificandi" na localidade (m) - 15,00 Área aproximada da Ocupação (m²) na Faixa de Domínio e Faixa "Non Aedificandi" - 69,25

53	BR-101_ES_065+280_S_COS_PM_ED_FA 901	Aldecir Felizardo dos Santos Filho	São Mateus	065+280	Sul	7930874,951	407370,131	X				X	Depois 1979	Extensão da Faixa "Non Aedificandi" na localidade (m) - 15,00 Área aproximada da Ocupação (m²) na Faixa "Non Aedificandi" - 102,4
54	BR-101_ES_065+300_S_COS_PM_ED_FA 904	João Batista Santos Américo	São Mateus	065+300	Sul	7930854,482	407381,786	X				X	Depois 1979	Extensão da Faixa "Non Aedificandi" na localidade (m) - 15,00 Área aproximada da Ocupação (m²) na Faixa de Domínio e Faixa "Non Aedificandi" - 26,85
55	BR-101_ES_065+310_S_COS_PM_ED_FA 905	Antônio Alves Souza	São Mateus	065+310	Sul	7930841,917	407380,689	X				X	Antes de 1979	Extensão da Faixa "Non Aedificandi" na localidade (m) - 15,00 Área aproximada da Ocupação (m²) na Faixa de Domínio e Faixa "Non Aedificandi" - 78,91
56	BR-101_ES_065+320_N_COS_PM_ED_FD 3341	Viação São Gabriel Ltda.	São Mateus	065+320	Norte	7930826,666	407448,899		X			X	Depois 1979	Extensão da Faixa "Non Aedificandi" na localidade (m) - 15,00 Área aproximada da Ocupação (m²) na Faixa de Domínio e Faixa "Non Aedificandi" - 69,48
57	BR-101_ES_065+340_S_COS_PM_ED_FA 907	Romualdo Santos Lima	São Mateus	065+340	Sul	7930806,789	407377,475	X				X	Depois 1979	Extensão da Faixa "Non Aedificandi" na localidade (m) - 15,00 Área aproximada da Ocupação (m²) na Faixa de Domínio e Faixa "Non Aedificandi" - 152,47
58	BR-101_ES_065+360_S_COS_PM_ED_FA 1070	Osmar de Oliveira	São Mateus	065+360	Sul	7930792,342	407376,903	X				X	Depois 1979	Extensão da Faixa "Non Aedificandi" na localidade (m) - 15,00 Área aproximada da Ocupação (m²) na Faixa de Domínio e Faixa "Non Aedificandi" - 139,07
59	BR-101_ES_065+380_S_COS_PM_ED_FA 1071	Maria Elnice Bernardo dos Santos	São Mateus	065+380	Sul	7930775,347	407374,154	X				X	Depois 1979	Extensão da Faixa "Non Aedificandi" na localidade (m) - 15,00 Área aproximada da Ocupação (m²) na Faixa de Domínio e Faixa "Non Aedificandi" - 34,8
60	BR-101_ES_065+380_S_COS_PM_ED_FA 1072	Clediomar Oliveira Cordeiro	São Mateus	065+380	Sul	7930771,334	407378,605		X			X	Depois 1979	Extensão da Faixa "Non Aedificandi" na localidade (m) - 15,00 Área aproximada da Ocupação (m²) na Faixa de Domínio e Faixa "Non Aedificandi" - 100,8
61	BR-101_ES_065+390_N_COS_PM_ED_FA 3336	Maria Marta de Jesus Teixeira Silva	São Mateus	065+390	Norte	7930760,923	407457,371	X				X	Antes de 1979	Extensão da Faixa "Non Aedificandi" na localidade (m) - 15,00 Área aproximada da Ocupação (m²) na Faixa de Domínio e Faixa "Non Aedificandi" - 1063,26
62	BR-101_ES_065+390_N_COS_PM_ED_FA 3337	Tamires Costa Rocha	São Mateus	065+390	Norte	7930765,055	407459,224	x				x	Depois 1979	Extensão da Faixa "Non Aedificandi" na localidade (m) - 15,00 Área aproximada da Ocupação (m²) na Faixa de Domínio e Faixa "Non Aedificandi" - 100,8
63	BR-101_ES_065+390_S_COS_PM_ED_FA 1073	Verenilson da Silva	São Mateus	065+390	Sul	7930761,119	407375,441	X				X	Depois 1979	Extensão da Faixa "Non Aedificandi" na localidade (m) - 15,00 Área aproximada da Ocupação (m²) na Faixa de Domínio e Faixa "Non Aedificandi" - 1063,26
64	BR-101_ES_065+500_N_COS_PM_ED_FA 3334	Viação São Gabriel Ltda.	São Mateus	065+500	Norte	7930660,622	407461,663		X			X	Antes de 1979	Extensão da Faixa "Non Aedificandi" na localidade (m) - 15,00 Área aproximada da Ocupação (m²) na Faixa de Domínio e Faixa "Non Aedificandi" - 197,86
65	BR-101_ES_065+520_S_COS_PM_ED_FA 1090	Waldomiro Luthir	São Mateus	065+520	Sul	7930621,119	407392,552		X			X	Depois 1979	Extensão da Faixa "Non Aedificandi" na localidade (m) - 15,00 Área aproximada da Ocupação (m²) na Faixa de Domínio e Faixa "Non Aedificandi" - 191,66
66	BR-101_ES_065+530_S_COS_PM_ED_FA 1093	Deodato da Silva Nunes	São Mateus	065+530	Sul	7930612,97	407394,448			X		X	Depois 1979	Extensão da Faixa "Non Aedificandi" na localidade (m) - 15,00 Área aproximada da Ocupação (m²) na Faixa de Domínio e Faixa "Non Aedificandi" - 101,99
67	BR-101_ES_065+560_S_COS_PM_ED_FA 1094	Não Identificado	São Mateus	065+560	Sul	7930580,99	407403,558			X		X	Depois 1979	Extensão da Faixa "Non Aedificandi" na localidade (m) - 15,00 Área aproximada da Ocupação (m²) na Faixa de Domínio e Faixa "Non Aedificandi" - 166,56
68	BR-101_ES_065+570_S_COS_PM_ED_FA 1095	Não Identificado	São Mateus	065+570	Sul	7930571,093	407409,965	X				X	Depois 1979	Extensão da Faixa "Non Aedificandi" na localidade (m) - 15,00 Área aproximada da Ocupação (m²) na Faixa de Domínio e Faixa "Non Aedificandi" - 158,28
69	BR-101_ES_065+580_S_COS_PM_ED_FA 1096	Não Identificado	São Mateus	065+580	Sul	7930562,603	407414,732		X			X	Depois 1979	Extensão da Faixa "Non Aedificandi" na localidade (m) - 15,00 Área aproximada da Ocupação (m²) na Faixa de Domínio e Faixa "Non Aedificandi" - 510
70	BR-101_ES_065+780_S_COS_PM_ED_FA 1641	Famácia Pró Saúde	São Mateus	065+780	Sul	7930392,353	407553,313		X			X	Depois 1979	Extensão da Faixa "Non Aedificandi" na localidade (m) - 15,00 Área aproximada da Ocupação (m²) na Faixa de Domínio e Faixa "Non Aedificandi" - 224,72
71	BR-101_ES_065+790_S_COS_PM_ED_FA 1640	Indústria Maier	São Mateus	065+790	Sul	7930395	407564,388		X			X	Depois 1979	Extensão da Faixa "Non Aedificandi" na localidade (m) - 15,00 Área aproximada da Ocupação (m²) na Faixa de Domínio e Faixa "Non Aedificandi" - 211,09
72	BR-101_ES_065+800_S_COS_PM_ED_FA 1642	Oliveira Lorensutti Ltda.	São Mateus	065+800	Sul	7930388,546	407567,989		X			X	Antes de 1979	Extensão da Faixa "Non Aedificandi" na localidade (m) - 15,00 Área aproximada da Ocupação (m²) na Faixa de Domínio e Faixa "Non Aedificandi" - 211,09
73	BR-101_ES_065+810_S_COS_PM_ED_FA 1643	Farmácia Zechinelli	São Mateus	065+810	Sul	7930386,66	407578,274		X			X	-	Extensão da Faixa "Non Aedificandi" na localidade (m) - 15,00 Área aproximada da Ocupação (m²) na Faixa de Domínio e Faixa "Non Aedificandi" - 206,77
74	BR-101_ES_065+810_S_COS_PM_ED_FA 1644	Imobiliária Aloisio Gomes Campos	São Mateus	065+810	Sul	7930386,66	407578,274	X				X	-	Extensão da Faixa "Non Aedificandi" na localidade (m) - 15,00 Área aproximada da Ocupação (m²) na Faixa de Domínio e Faixa "Non Aedificandi" - 233,4
75	BR-101_ES_066+520_N_COS_PM_ED_FA 2845	Roda Mais	São Mateus	066+520	Norte	7930144,004	408259,693		X			X	Depois 1979	Extensão da Faixa "Non Aedificandi" na localidade (m) - 15,00 Área aproximada da Ocupação (m²) na Faixa de Domínio e Faixa "Non Aedificandi" - 1271,54
76	BR-101_ES_066+560_N_COS_PM_ED_FA 2844	Novo Auto Motor	São Mateus	066+560	Norte	7930128,677	408295,74		X			X	Antes de 1979	Extensão da Faixa "Non Aedificandi" na localidade (m) - 15,00 Área aproximada da Ocupação (m²) na Faixa de Domínio e Faixa "Non Aedificandi" - 107,31
77	BR-101_ES_066+650_N_COS_PM_ED_FA 3364	Oscar Sá Freire Dutra	São Mateus	066+650	Norte	7930080,826	408379,689			X		X	Antes de 1979	Extensão da Faixa "Non Aedificandi" na localidade (m) - 15,00 Área aproximada da Ocupação (m²) na Faixa de Domínio e Faixa "Non Aedificandi" - 913,53
78	BR-101_ES_066+680_N_COS_PM_ED_FA 3363	Curinga Pneus	São Mateus	066+680	Norte	7930071,187	408406,621		X			X	-	Extensão da Faixa "Non Aedificandi" na localidade (m) - 15,00 Área aproximada da Ocupação (m²) na Faixa de Domínio e Faixa "Non Aedificandi" - 541,78
79	BR-101_ES_066+710_N_COS_PM_ED_FA 3362	Não Identificado	São Mateus	066+710	Norte	7930059,12	408426,618		X			X	-	Extensão da Faixa "Non Aedificandi" na localidade (m) - 15,00 Área aproximada da Ocupação (m²) na Faixa de Domínio e Faixa "Non Aedificandi" - 206,77
80	BR-101_ES_066+770_N_COS_PM_ED_FA 3361	Supermercado da Madeira	São Mateus	066+770	Norte	7930034,056	408484,547		X			X	Depois 1979	Extensão da Faixa "Non Aedificandi" na localidade (m) - 15,00 Área aproximada da Ocupação (m²) na Faixa de Domínio e Faixa "Non Aedificandi" - 1119,33
81	BR-101_ES_066+830_S_COS_PM_ED_FA 2230	Jandi Misagem	São Mateus	066+830	Sul	7929924,504	408499,878		X			X	Antes de 1979	Extensão da Faixa "Non Aedificandi" na localidade (m) - 15,00 Área aproximada da Ocupação (m²) na Faixa de Domínio e Faixa "Non Aedificandi" - 2 417,54
82	BR-101_ES_066+860_N_COS_PM_ED_FA 3348	Pianna Veículos Ltda.	São Mateus	066+860	Norte	7929991,729	408565,32		X			X	Depois 1979	Extensão da Faixa "Non Aedificandi" na localidade (m) - 15,00 Área aproximada da Ocupação (m²) na Faixa de Domínio e Faixa "Non Aedificandi" - 807,76
83	BR-101_ES_066+870_S_COS_PM_ED_FA 2231	Vix Logística	São Mateus	066+870	Sul	7929904,942	408534,855		X			X	-	Extensão da Faixa "Non Aedificandi" na localidade (m) - 15,00 Área aproximada da Ocupação (m²) na Faixa de Domínio e Faixa "Non Aedificandi" - 146,9
84	BR-101_ES_066+960_N_COS_PM_ED_FA 3346	Tales da Silva Campos	São Mateus	066+960	Norte	7929947,671	408651,472	X				X	Depois 1979	Extensão da Faixa "Non Aedificandi" na localidade (m) - 15,00 Área aproximada da Ocupação (m²) na Faixa de Domínio e Faixa "Non Aedificandi" - 978,58
85	BR-101_ES_066+960_N_COS_PM_ED_FA 3345	Conorte Venda e Acessórios Ltda ME.	São Mateus	066+960	Norte	7929949,589	408650,181		X			X	Depois 1979	Extensão da Faixa "Non Aedificandi" na localidade (m) - 15,00 Área aproximada da Ocupação (m²) na Faixa de Domínio e Faixa "Non Aedificandi" - 225,43
86	BR-101_ES_067+000_S_COS_PM_ED_FA 2232	Multipan Peças Automotivas	São Mateus	067+000	Norte	7929843,212	408659,465		X			X	-	Extensão da Faixa "Non Aedificandi" na localidade (m) - 15,00 Área aproximada da Ocupação (m²) na Faixa de Domínio e Faixa "Non Aedificandi" - 693,36
87	BR-101_ES_067+030_S_COS_PM_ED_FA 2233	Oficina CM Missage	São Mateus	067+030	Sul	7929833,431	408685,909		X			X	-	Extensão da Faixa "Non Aedificandi" na localidade (m) - 15,00 Área aproximada da Ocupação (m²) na Faixa de Domínio e Faixa "Non Aedificandi" - 1708,78
88	BR-101_ES_067+030_S_COS_PM_ED_FA 2234	Cláudio Missage	São Mateus	067+030	Sul	7929832,487	408689,16	X				X	-	Extensão da Faixa "Non Aedificandi" na localidade (m) - 15,00 Área aproximada da Ocupação (m²) na Faixa de Domínio e Faixa "Non Aedificandi" - 978,58
89	BR-101_ES_067+040_N_COS_PM_ED_FA 3343	Center Lata Auto Peças Ltda.	São Mateus	067+040	Norte	7929909,49	408739,42		X			X	Antes de 1979	Extensão da Faixa "Non Aedificandi" na localidade (m) - 15,00 Área aproximada da Ocupação (m²) na Faixa de Domínio e Faixa "Non Aedificandi" - 693,36
90	BR-101_ES_067+080_S_COS_PM_ED_FA 2236	MC Madeiras e Esquadrias	São Mateus	067+080	Sul	7929810,74	408732,002		X			X	Antes de 1979	Extensão da Faixa "Non Aedificandi" na localidade (m) - 15,00 Área aproximada da Ocupação (m²) na Faixa de Domínio e Faixa "Non Aedificandi" - 1708,78
91	BR-101_ES_067+090_S_COS_PM_ED_FA 2237	João Carrafa	São Mateus	067+090	Sul	7929808,718	408735,776	X				X	Antes de 1979	Extensão da Faixa "Non Aedificandi" na localidade (m) - 15,00 Área aproximada da Ocupação (m²) na Faixa de Domínio e Faixa "Non Aedificandi" - 1431,6
92	BR-101_ES_067+120_N_COS_PP_ED_FA 3480	Nacional Peças	São Mateus	067+120	Norte	7929876,315	408808,447		X			X	Depois 1979	Extensão da Faixa "Non Aedificandi" na localidade (m) - 15,00 Área aproximada da Ocupação (m²) na Faixa de Domínio e Faixa "Non Aedificandi" - 15,00
93	BR-101_ES_067+130_S_COS_PM_ED_FA 2239	Porto Barra	São Mateus	067+130	Sul	7929790,915	408782,013		X			X	-	Extensão da Faixa "Non Aedificandi" na localidade (m) - 15,00 Área aproximada da Ocupação (m²) na Faixa de Domínio e Faixa "Non Aedificandi" - 15,00
94	BR-101_ES_067+130_S_COS_PM_ED_FA 2240	Bar e Restaurante BR	São Mateus	067+130	Sul	7929789,553	408776,551		X			X	-	Extensão da Faixa "Non Aedificandi" na localidade (m) - 15,00 Área aproximada da Ocupação (m²) na Faixa de Domínio e Faixa "Non Aedificandi" - 618,57
95	BR-101_ES_067+140_S_COS_PM_ED_FA 2238	Jean Car	São Mateus	067+140	Sul	7929792,649	408785,467		X			X	Depois 1979	Extensão da Faixa "Non Aedificandi" na localidade (m) - 15,00 Área aproximada da Ocupação (m²) na Faixa de Domínio e Faixa "Non Aedificandi" - 1062,49
96	BR-101_ES_067+140_S_COS_PM_ED_FA 2241	Joaquim Pereira P. Neto	São Mateus	067+140	Sul	7929787,973	408785,366	X				X	-	Extensão da Faixa "Non Aedificandi" na localidade (m) - 15,00 Área aproximada da Ocupação (m²) na Faixa de Domínio e Faixa "Non Aedificandi" - 942,26
97	BR-101_ES_067+210_N_COS_PP_ED_FA 3479	Hotelar	São Mateus	067+210	Norte	7929830,363	408886,395		X			X	Depois 1979	Extensão da Faixa "Non Aedificandi" na localidade (m) - 15,00 Área aproximada da Ocupação (m²) na Faixa de Domínio e Faixa "Non Aedificandi" - 962,65
98	BR-101_ES_067+210_S_COS_PM_ED_FA 2579	Não Identificado	São Mateus	067+210	Sul	7929754,769	408848,116		X			X	Depois 1979	Extensão da Faixa "Non Aedificandi" na localidade (m) - 15,00 Área aproximada da Ocupação (m²) na Faixa de Domínio e Faixa "Non Aedificandi" - 116,04
99	BR-101_ES_067+240_S_COS_PM_ED_FA 2571	FORTMAQ	São Mateus	067+240	Sul	7929741,256	408876,984		X			X	Depois 1979	Extensão da Faixa "Non Aedificandi" na localidade (m) - 15,00 Área aproximada da Ocupação (m²) na Faixa de Domínio e Faixa "Non Aedificandi" - 228,08
100	BR-101_ES_067+270_S_COS_PM_ED_FA 2580	Não Identificado	São Mateus	067+270	Sul	7929728,793	408901,182		X			X	Depois 1979	Extensão da Faixa "Non Aedificandi" na localidade (m) - 15,00 Área aproximada da Ocupação (m²) na Faixa de Domínio e Faixa "Non Aedificandi" - 385,87
101	BR-101_ES_067+310_N_COS_PP_ED_FA 3476	Roberto Camporese	São Mateus	067+310	Norte	7929793,1	408971,742	X				X	Depois 1979	Extensão da Faixa "Non Aedificandi" na localidade (m) - 15,00 Área aproximada da Ocupação (m²) na Faixa de Domínio e Faixa "Non Aedificandi" - 385,87
102	BR-101_ES_067+440_S_COS_PM_ED_FA 2575	AUTO Posto TEXAS	São Mateus	067+440	Sul	7929648,248	409043,893		X			X	Depois 1979	Extensão da Faixa "Non Aedificandi" na localidade (m) - 15,00 Área aproximada da Ocupação (m²) na Faixa de Domínio e Faixa "Non Aedificandi" - 284,23
103	BR-101_ES_067+540_N_CO_PP_OT_FD 2772	Posto de Gasolina Petrobrás Mar Negro	São Mateus	067+540	Norte	7929653,937	409172,54		X			X	-	Extensão da Faixa "Non Aedificandi" na localidade (m) - 15,00 Área aproximada da Ocupação (m²) na Faixa de Domínio e Faixa "Non Aedificandi" - 284,23
104	BR-101_ES_067+590_N_COS_PP_ED_FA 2769	Hotel Rio Norte	São Mateus	067+590	Norte	7929624,769	409216,528		X			X	-	Extensão da Faixa "Non Aedificandi" na localidade (m) - 15,00 Área aproximada da Ocupação (m²) na Faixa de Domínio e Faixa "Non Aedificandi" - 284,23
105	BR-101_ES_067+620_N_COS_PP_ED_FD 2766	Bate Papo Lanchonete e Refeição	São Mateus	067+620	Norte	7929596,726	409237,748		X			X	Depois 1979	Extensão da Faixa "Non Aedificandi" na localidade (m) - 15,00 Área aproximada da Ocupação (m²) na Faixa de Domínio e Faixa "Non Aedificandi" - 415,28
106	BR-101_ES_067+630_N_COS_PP_ED_FA 2764	Hotel Rio Norte	São Mateus	067+630	Norte	7929588,707	409244,796		X			X	Antes de 1979	Extensão da Faixa "Non Aedificandi" na localidade (m) - 15,00 Área aproximada da Ocupação (m²) na Faixa de Domínio e Faixa "Non Aedificandi" - 415,28
107	BR-101_ES_067+630_N_COS_PP_ED_FD 2765	Comunidade Rompendo em Fé	São Mateus	067+630	Norte	7929592,042	409239,119		X			X	Depois 1979	Extensão da Faixa "Non Aedificandi" na localidade (m) - 15,00 Área aproximada da Ocupação (m²) na Faixa de Domínio e Faixa "Non Aedificandi" - 330,11
108	BR-101_ES_067+650_N_COS_PP_ED_FA 2763	Elétrica Guriri	São Mateus	067+650	Norte	7929588,559	409271,124		x			x	Depois 1979	Extensão da Faixa "Non Aedificandi" na localidade (m) - 15,00 Área aproximada da Ocupação (m²) na Faixa de Domínio e Faixa "Non Aedificandi" - 42,34
109	BR-101_ES_067+670_N_COS_PP_ED_FA 2760	Millis Família Pereira	São Mateus	067+670	Norte	7929559,578	409269,422		X			X	Depois 1979	Extensão da Faixa "Non Aedificandi" na localidade (m) - 15,00 Área aproximada da Ocupação (m²) na Faixa de Domínio e Faixa "Non Aedificandi" - 246,70
110	BR-101_ES_067+680_N_COS_PP_ED_FA 2759	Mecânica do Grande	São Mateus	067+680	Norte	7929551,65	409279,227		X			X	Depois 1979	Extensão da Faixa "Non Aedificandi" na localidade (m) - 15,00 Área aproximada da Ocupação (m²) na Faixa de Domínio e Faixa "Non Aedificandi" - 336,89
111	BR-101_ES_067+700_N_COS_PM_ED_FA 2340	União Reformadora	São Mateus	067+700	Norte	7929532,935	409292,299			X		X	Depois 1979	Extensão da Faixa "Non Aedificandi" na localidade (m) - 15,00 Área aproximada da Ocupação (m²) na Faixa de Domínio e Faixa "Non Aedificandi" - 54,62
112	BR-1													

114	BR-101_ES_068+790_S_COS_PP_ED_FDA 2841	Enfloria Procedimentos Florestais	São Mateus	068+790	Sul	7928443,545	409239,724				X				X	Depois 1979	Extensão da Faixa "Non Aedificandi" na localidade (m) - 15,00 Área aproximada da Ocupação (m²) na Faixa de Domínio e Faixa "Non Aedificandi" - 72,73
115	BR-101_ES_069+270_S_COS_PM_ED_FDA 781	Josuel de Oliveira	São Mateus	069+270	Sul	7927970,625	409196,99	X							X	Antes de 1979	Extensão da Faixa "Non Aedificandi" na localidade (m) - 15,00 Área aproximada da Ocupação (m²) na Faixa de Domínio e Faixa "Non Aedificandi" - 90,72
116	BR-101_ES_069+270_S_COS_PM_ED_FDA 782	Maria da Ajuda	São Mateus	069+270	Sul	7927963,039	409197,574	X							X	Depois 1979	Extensão da Faixa "Non Aedificandi" na localidade (m) - 15,00 Área aproximada da Ocupação (m²) na Faixa de Domínio e Faixa "Non Aedificandi" - 83,71
117	BR-101_ES_069+280_S_COS_PM_ED_FDA 783	Maria Viana Alves	São Mateus	069+280	Sul	7927954,419	409192,81				X				X	Antes de 1979	Extensão da Faixa "Non Aedificandi" na localidade (m) - 15,00 Área aproximada da Ocupação (m²) na Faixa de Domínio e Faixa "Non Aedificandi" - 142,99
118	BR-101_ES_069+300_S_COS_PM_ED_FDA 785	Sheyla Quelma dos Santos	São Mateus	069+300	Sul	7927933,117	409192,531	X							X	Depois 1979	Extensão da Faixa "Non Aedificandi" na localidade (m) - 15,00 Área aproximada da Ocupação (m²) na Faixa de Domínio e Faixa "Non Aedificandi" - 121,28
119	BR-101_ES_069+320_S_COS_PM_ED_FDA 787	Carlos Cesar dos Santos	São Mateus	069+320	Sul	7927917,519	409188,454				X				X	Depois 1979	Extensão da Faixa "Non Aedificandi" na localidade (m) - 15,00 Área aproximada da Ocupação (m²) na Faixa de Domínio e Faixa "Non Aedificandi" - 93,91
120	BR-101_ES_069+350_S_COS_PM_ED_FA 791	Rosângela Geraldino da Silva	São Mateus	069+350	Norte	7927886,211	409179,241	X							X	Depois 1979	Extensão da Faixa "Non Aedificandi" na localidade (m) - 15,00 Área aproximada da Ocupação (m²) na Faixa de Domínio - 28,45
121	BR-101_ES_069+360_S_COS_PM_ED_FDA 794	Vanderson Gruger	São Mateus	069+360	Sul	7927880,797	409190,247				X				X	Depois 1979	Extensão da Faixa "Non Aedificandi" na localidade (m) - 15,00 Área aproximada da Ocupação (m²) na Faixa de Domínio e Faixa "Non Aedificandi" - 42,63
122	BR-101_ES_069+400_S_COS_PM_ED_FDA 1290	Eliana dos Santos Marin	São Mateus	069+400	Sul	7927837,467	409184,714	X							X	Depois 1979	Extensão da Faixa "Non Aedificandi" na localidade (m) - 15,00 Área aproximada da Ocupação (m²) na Faixa de Domínio e Faixa "Non Aedificandi" - 39,68
123	BR-101_ES_069+420_S_COS_PM_ED_FDA 1001	Sebastião Marinho	São Mateus	069+420	Sul	7927816,362	409182,452	X							X	Depois 1979	Extensão da Faixa "Non Aedificandi" na localidade (m) - 15,00 Área aproximada da Ocupação (m²) na Faixa de Domínio e Faixa "Non Aedificandi" - 39,46
124	BR-101_ES_070+120_N_CO_PM_OT_FD 4852	Posto Rio Negro Ltda.	São Mateus	070+120	Norte	7927113,262	409190,926				X				X	Depois 1979	Extensão da Faixa "Non Aedificandi" na localidade (m) - 15,00

ID	Código Cadatro	Nome /Razão Social	Município	Localização (km)	Sentido	Coordenadas		Características da Ocupação				Tempo Ocupação	Tipo de documentação	Condição do Entrevistado	Nº Ocupantes /empregados	Tipo de residência/comércio	Viabilidade do Remanescente do Terreno Ocupado		
						N	E	Próprio	Alugado	Cedido	Ocupação							Outros	
1	BR-101_ES_062+410_S_COS_PM_ED_FDA 1527	Não Identificado	São Mateus	062+410	Sul	7932986,467	408920,401	NI	NI	NI	NI	NI	NI	NI	NI	NI	NI		
2	BR-101_ES_066+940_N_COS_PP_ED_FDA 3347	Unidos Autopeças Ltda.	São Mateus	066+940	Norte	7929954,158	408639,376	X					25	Outros	dono do estabelecimento	34	Loja de Auto Peças	Não há área suficiente para a relocação da ocupação	
3	BR-101_ES_069+330_N_COS_PM_ED_FDA 3455	Não Identificado	São Mateus	069+330	Norte	7927899,095	409275,225	NI	NI	NI	NI	NI	NI	NI	NI	NI	NI	NI	
4	BR-101_ES_069+350_N_COS_PM_ED_FDA 3454	Não Identificado	São Mateus	069+350	Norte	7927882,867	409273,789	NI	NI	NI	NI	NI	NI	NI	NI	NI	NI	Há área remanescente suficiente para a relocação da ocupação	
5	BR-101_ES_069+490_N_COS_PP_ED_FDA 3453	Não Identificado	São Mateus	069+490	Norte	7927737,921	409259,339	NI	NI	NI	NI	NI	NI	NI	NI	NI	NI	Outros	
6	BR-101_ES_073+430_N_COS_PM_ED_FDA 3441	Central do Táxi	São Mateus	073+430	Norte	7924015,616	408307,359					X		Outros	-	-	-	-	
7	BR-101_ES_078+400_N_COS_PM_ED_FDA 2893	Eliana Feliciano dos Santos	São Mateus	078+400	Norte	7919977,007	405431,731	X					2	Escritura Registrada	dono do estabelecimento	2	bar	Há área remanescente suficiente para a relocação da ocupação	
8	BR-101_ES_085+490_S_COS_PP_ED_FDA 2372	Não Identificado	São Mateus	085+490	Sul	7914245,213	401284,146	NI	NI	NI	NI	NI	NI	NI	NI	NI	NI	Há área remanescente suficiente para a relocação da ocupação	
9	BR-101_ES_086+990_N_COS_PM_ED_FDA 3066	Renom Batista	São Mateus	086+990	Norte	7912897,594	400581,456			X			1	Não possui	Cônjuge	3	Conjunto de edificações	Há área remanescente suficiente para a relocação da ocupação	
10	BR-101_ES_061+200_S_COS_PM_ED_FDA 1366	Bar e Lanchonete Esquinão	São Mateus	061+200	Sul	7934059,303	408915,365	-	-	-	-	-	-	-	-	-	Bar	-	
11	BR-101_ES_061+420_N_COS_PM_ED_FDA 1551	Locar Guindaste e Transporte Intermodais S/A	São Mateus	061+420	Norte	7933872,934	409059,848	X					2	Escritura Registrada	-	-	Locadora de guindastes	Há área remanescente suficiente para a relocação da ocupação	
12	BR-101_ES_061+430_N_COS_PM_ED_FDA 1551	Locar Guindaste e Transporte Intermodais S/A	São Mateus	061+430	Norte	7933862,22	409063,817	X					2	Escritura Registrada	Funcionário	1	Locadora de guindastes	Há área remanescente suficiente para a relocação da ocupação	
13	BR-101_ES_061+450_S_COS_PM_ED_FDA 1368	Angélica Santos de Jesus	São Mateus	061+450	Sul	7933818,992	408988,681	X					3	Escritura Registrada	Cônjuge	-	Conjunto de edificações	Há área remanescente suficiente para a relocação da ocupação	
14	BR-101_ES_061+460_S_COS_PM_ED_FDA 1369	Angélica Santos de Jesus	São Mateus	061+460	Sul	7933806,902	408991,208						3	Escritura Registrada	Cônjuge	3	Conjunto de edificações	Há área remanescente suficiente para a relocação da ocupação	
15	BR-101_ES_061+480_N_COS_PM_ED_FDA 1549	Locar Guindaste e Transporte Intermodais S/A	São Mateus	061+480	Norte	7933812,576	409083,774	X					2	Escritura Registrada	Funcionário	100	Locadora de guindastes	Há área remanescente suficiente para a relocação da ocupação	
16	BR-101_ES_061+490_S_COS_PM_ED_FDA 1370	RC Oficina	São Mateus	061+490	Sul	7933779,829	408999,487	X					3	Escritura Registrada	Cônjuge	6	Oficina	Há área remanescente suficiente para a relocação da ocupação	
17	BR-101_ES_061+640_N_COS_PM_ED_FDA 1548	Borracharia	São Mateus	061+640	Norte	7933657,747	409125,784	-	-	-	-	-	-	-	-	-	-	-	
18	BR-101_ES_061+820_S_COS_PM_ED_FDA 1373	Mária de Cássia Bruzelle	São Mateus	061+820	Sul	7933457,436	409095,45	X					13	Documento de posse	dono do estabelecimento	4	Bar	Há área remanescente suficiente para a relocação da ocupação	
19	BR-101_ES_064+910_N_COS_PM_ED_FDA 3398	Ineida Anchester	São Mateus	061+910	Norte	7931194,712	407550,121	X					20	Não possui	vizinho	1	Edificação Isolada	Não há área suficiente para a relocação da ocupação	
20	BR-101_ES_064+930_S_COS_PM_ED_FDA 673	Adelson Gomes de Jesus	São Mateus	064+930	Sul	7931206,418	407484,078	X					50	Contrato de compra e venda	Titular da Família	4	Edificação Isolada	Não há área suficiente para a relocação da ocupação	
21	BR-101_ES_064+940_N_COS_PM_ED_FDA 2876	Rithillis Eleutério dos Santos	São Mateus	064+940	Norte	7931170,917	407536,355	X					40	Recibo	mãe	2	Edificação Isolada	Não há área suficiente para a relocação da ocupação	
22	BR-101_ES_064+940_N_COS_PM_ED_FDA 2874	Michele Eleutério dos Santos	São Mateus	064+940	Norte	7931171,245	407540,367	X					50	Recibo	mãe	3	Edificação Isolada	Não há área suficiente para a relocação da ocupação	
23	BR-101_ES_064+960_N_COS_PM_ED_FDA 3401	Rosinéia Monteiro dos Santos	São Mateus	064+960	Norte	7931155,042	407530,989	x					1	Recibo	Titular da Família	3	Edificação Isolada	Não há área suficiente para a relocação da ocupação	
24	BR-101_ES_064+960_S_COS_PM_ED_FDA 676	Não Identificado	São Mateus	064+960	Sul	7931182,143	407465,874	NI	NI	NI	NI	NI	NI	NI	NI	NI	NI	Edificação Isolada	Não há área suficiente para a relocação da ocupação
25	BR-101_ES_065+000_S_COS_PM_ED_FDA 677	Walkyria Carvalho Teodoro	São Mateus	065+000	Sul	7931154,539	407450,356			X			1	Não sabe informar	Cônjuge	8	Edificação Isolada	Não há área suficiente para a relocação da ocupação	
26	BR-101_ES_065+010_S_COS_PM_ED_FDA 680	Benedito Sousa	São Mateus	065+010	Sul	7931144,649	407445,063	X					20	Contrato de compra e venda	Titular da Família	1	Edificação Isolada	Não há área suficiente para a relocação da ocupação	
27	BR-101_ES_065+010_S_COS_PM_ED_FDA 681	Isabel Cret Santos Fraga	São Mateus	065+010	Sul	7931138,462	407441,263	X					24	Não sabe informar	vizinho	-	Edificação Isolada	Não há área suficiente para a relocação da ocupação	
28	BR-101_ES_065+030_S_COS_PM_ED_FDA 682	Nildele Pereira Correia	São Mateus	065+030	Sul	7931125,47	407434,704	X					22	Contrato de compra e venda	Cônjuge	6	Edificação Isolada	Não há área suficiente para a relocação da ocupação	
29	BR-101_ES_065+040_S_COS_PM_ED_FDA 683	Analia do Nascimento Santos	São Mateus	065+040	Sul	7931117,665	407430,99	X					12	Não sabe informar	genro	5	edificação Isolada	Não há área suficiente para a relocação da ocupação	
30	BR-101_ES_065+040_S_COS_PM_ED_FDA 684	Luciano Vicente Nunes	São Mateus	065+040	Sul	7931110,366	407426,239	X					28	Contrato de compra e venda	Titular da Família	2	Edificação Isolada	Não há área suficiente para a relocação da ocupação	
31	BR-101_ES_065+050_S_COS_PM_ED_FDA 685	Elisabeth	São Mateus	065+050	Sul	7931102,964	407425,345		X				1	Não sabe informar	Titular da Família	4	Edificação Isolada	Não há área suficiente para a relocação da ocupação	
32	BR-101_ES_065+050_S_COS_PM_ED_FDA 686	Não Identificado	São Mateus	065+050	Sul	7931104,445	407422,413	NI	NI	NI	NI	NI	NI	NI	NI	NI	NI	Não há área suficiente para a relocação da ocupação	
33	BR-101_ES_065+060_S_COS_PM_ED_FDA 687	Não Identificado	São Mateus	065+060	Sul	7931099,297	407419,443	NI	NI	NI	NI	NI	NI	NI	NI	NI	NI	Não há área suficiente para a relocação da ocupação	
34	BR-101_ES_065+070_S_COS_PM_ED_FDA 873	Não Identificado	São Mateus	065+070	sUL	7931088,776	407415,229	NI	NI	NI	NI	NI	NI	NI	NI	NI	NI	Não há área suficiente para a relocação da ocupação	
35	BR-101_ES_065+070_S_COS_PM_ED_FDA 874	Alex dos Santos Assis	São Mateus	065+070	Sul	7931082,355	407412,029	X					1	Contrato de compra e venda	Cônjuge	2	Edificação Isolada	Não há área suficiente para a relocação da ocupação	
36	BR-101_ES_065+080_S_COS_PP_ED_FDA 875	Jorgimar Alfredo dos Santos	São Mateus	065+080	Sul	7931073,996	407410,256	X					32	Contrato de compra e venda	Titular da Família	3	Edificação Isolada	Não há área suficiente para a relocação da ocupação	
37	BR-101_ES_065+090_S_COS_PM_ED_FDA 876	Eriksson de Oliveira Bispo	São Mateus	065+090	Sul	7931065,947	407405,381		X				1	Não sabe informar	Cônjuge	3	Conjunto de edificações	Não há área suficiente para a relocação da ocupação	
38	BR-101_ES_065+100_S_COS_PM_ED_FDA 878	Adriene Valério Bispo	São Mateus	065+100	Sul	7931057,056	407399,415	X					35	Contrato de compra e venda	Cônjuge	5	Edificação Isolada	Não há área suficiente para a relocação da ocupação	
39	BR-101_ES_065+120_S_COS_PM_ED_FDA 880	João Pereira dos Santos	São Mateus	065+120	Sul	7931035,34	407394,503	X					38	Contrato de compra e venda	Titular da Família	2	Conjunto de edificações	Não há área suficiente para a relocação da ocupação	
40	BR-101_ES_065+120_S_COS_PM_ED_FDA 881	Welton da Silva Santos	São Mateus	065+120	Sul	7931036,704	407398,282		X				12	Contrato de compra e venda	Dono do imóvel	3	Conjunto de edificações	Não há área suficiente para a relocação da ocupação	
41	BR-101_ES_065+150_S_COS_PM_ED_FDA 884	Edilson Roberto Bispo	São Mateus	065+150	Sul	7931005,239	407390,707	X					35	Contrato de compra e venda	dono do estabelecimento	8	Bar	Não há área suficiente para a relocação da ocupação	
42	BR-101_ES_065+150_S_COS_PM_ED_FDA 885	Não Identificado	São Mateus	065+150	Sul	7931000,618	407388,388	NI	NI	NI	NI	NI	NI	NI	NI	NI	NI	Não há área suficiente para a relocação da ocupação	
43	BR-101_ES_065+160_S_COS_PM_ED_FDA 886	Iraci Adelaide Gonçalves	São Mateus	065+160	Sul	7930994,756	407388,298	X					28	Contrato de compra e venda	Filha	9	Edificação Isolada	Não há área suficiente para a relocação da ocupação	
44	BR-101_ES_065+170_S_COS_PM_ED_FDA 887	Aldecia da Conceição Oliveira	São Mateus	065+170	Sul	7930980,915	407387,565	X					40	Contrato de compra e venda	Nora	4	Edificação Isolada	Não há área suficiente para a relocação da ocupação	
45	BR-101_ES_065+180_S_COS_PM_ED_FDA 888	Saudenir da Silva Marciel	São Mateus	065+180	Sul	7930971,907	407385,806	X					15	Contrato de compra e venda	-	-	Edificação Isolada	Não há área suficiente para a relocação da ocupação	
46	BR-101_ES_065+180_S_COS_PM_ED_FDA 889	Saudenir da Silva Marciel	São Mateus	065+180	Sul	7930969,144	407384,797	X					15	Contrato de compra e venda	Titular da Família	1	Edificação Isolada	Não há área suficiente para a relocação da ocupação	
47	BR-101_ES_065+190_S_COS_PM_ED_FDA 890	Anaide Wandermurem	São Mateus	065+190	Sul	7930961,986	407377,327	X					39	Contrato de compra e venda	Neta	6	Edificação Isolada	Não há área suficiente para a relocação da ocupação	
48	BR-101_ES_065+200_S_COS_PM_ED_FDA 892	Manoel Crispim da Silva	São Mateus	065+200	Sul	7930949,827	407380,614	X					30	Contrato de compra e venda	Titular da Família	4	Edificação Isolada	Não há área suficiente para a relocação da ocupação	
49	BR-101_ES_065+210_S_COS_PM_ED_FDA 893	Não Identificado	São Mateus	065+210	Sul	7930943,914	407380,048	NI	NI	NI	NI	NI	NI	NI	NI	NI	NI	Edificação Isolada	Não há área suficiente para a relocação da ocupação
50	BR-101_ES_065+220_S_COS_PM_ED_FDA 895	Rosa Maria da Conceição	São Mateus	065+220	Sul	7930925,582	407378,724	X					30	Contrato de compra e venda	Titular da Família	2	Edificação Isolada	Não há área suficiente para a relocação da ocupação	
51	BR-101_ES_065+230_S_COS_PM_ED_FDA 896	Não Identificado	São Mateus	065+230	Sul	7930919,984	407377,672	NI	NI	NI	NI	NI	NI	NI	NI	NI	NI	Edificação Isolada	Não há área suficiente para a relocação da ocupação
52	BR-101_ES_065+270_S_COS_PM_ED_FDA 900	Não Identificado	São Mateus	065+270	Sul	7930883,142	407378,921	NI	NI	NI	NI	NI	NI	NI	NI	NI	NI	Edificação Isolada	Não há área suficiente para a relocação da ocupação
53	BR-101_ES_065+280_S_COS_PM_ED_FA 901	Aldecir Felizberto dos Santos Filho	São Mateus	065+280	Sul	7930874,951	407370,131	X					30	Contrato de compra e venda	Titular da Família	4	Edificação Isolada	Não há área suficiente para a relocação da ocupação	
54	BR-101_ES_065+300_S_COS_PM_ED_FDA 904	João Batista Santos Américo	São Mateus	065+300	Sul	7930854,482	407381,786	X					24	Contrato de compra e venda	Titular da Família	1	Edificação Isolada	Não há área suficiente para a relocação da ocupação	
55	BR-101_ES_065+310_S_COS_PM_ED_FDA 905	Antônio Alves Souza	São Mateus	065+310	Sul	7930841,917	407380,689	X					40	Contrato de compra e venda	Titular da Família	3	Edificação Isolada	Não há área suficiente para a relocação da ocupação	
56	BR-101_ES_065+320_N_COS_PM_ED_FD 3341	Viação São Gabriel Ltda.	São Mateus	065+320	Sul	7930826,666	407448,899	X					34	Escritura Registrada	Funcionário	300	garagem de ônibus	Há área remanescente suficiente para a relocação da ocupação	
57	BR-101_ES_065+340_S_COS_PM_ED_FDA 907	Romualdo Santos Lima	São Mateus	065+340	Sul	7930806,789	407377,475		X				1	Não sabe informar	Titular da Família	3	Edificação Isolada	Não há área suficiente para a relocação da ocupação	
58	BR-101_ES_065+360_S_COS_PM_ED_FDA 1070	Osmar de Oliveira	São Mateus	065+360	Sul	7930792,342	407376,903	X					17	Contrato de compra e venda	Titular da Família	2	Edificação Isolada	Não há área suficiente para a relocação da ocupação	
59	BR-101_ES_065+380_S_COS_PM_ED_FDA 1071	Maria Elnice Bernardo dos Santos	São Mateus	065+380															

ID	Código Cadastro	Nome/Razão Social	Município	Localização (km)	Sentido	Coordenadas		Tipo de Edificação					Zona		Ano de construção	Área/ Extensão	Área Aproximada (m²) na Faixa de Domínio
						N	E	Res	Misto	Com	Ind	Outros	Rural	Urbana			
1	BR-101_ES_239+950_N_COS_PM_ED_FD_7722	HONOROLINO SOARES	FUNDÃO	239+950	NORTE	7786061,452	353175,535					X	X		Antes de 1979	Extensão da Faixa "Non Edificand" na localidade (m) - 15,00	-
2	BR-101_ES_239+960_N_COS_PP_ED_FD_7721	HONOROLINO SOARES	FUNDÃO	239+960	NORTE	7786052,996	353174,153	X					X		Antes de 1979	Extensão da Faixa "Non Edificand" na localidade (m) - 15,00	-
3	BR-101_ES_240+020_S_COS_PM_ED_FA_7740	ANTÔNIO NUNES PIMENTEL	SERRA	240+020	SUL	77785969,44	353121,931	X					X		Antes de 1979	Extensão da Faixa "Non Edificand" na localidade (m) - 15,00	-
4	BR-101_ES_240+130_N_COS_PM_ED_FDA_8543	MARIA RODRIGUES VELHO FRAGA	SERRA	240+130	NORTE	7785885,903	353240,292	X					X		Depois de 1979	Extensão da Faixa "Non Edificand" na localidade (m) - 15,00	63,21
5	BR-101_ES_240+140_N_COS_PM_ED_FDA_8541	ETIANE RIBEIRO RUDIO	SERRA	240+140	NORTE	7785874,783	353243,407					X	X		Depois de 1979	Extensão da Faixa "Non Edificand" na localidade (m) - 15,00	25,26
6	BR-101_ES_240+150_N_COS_PM_ED_FDA_8535	NÃO IDENTIFICADO	SERRA	240+150	NORTE	7785857,343	353249,107	X					X		NI	Extensão da Faixa "Non Edificand" na localidade (m) - 15,00	131,15
7	BR-101_ES_240+160_N_COS_PM_ED_FD_8537	NÃO IDENTIFICADO	SERRA	240+160	NORTE	7785852,916	353243,764	X					X		NI	Extensão da Faixa "Non Edificand" na localidade (m) - 15,00	14,77
8	BR-101_ES_240+170_N_COS_PM_ED_FDA_8534	ANA FERREIRA GONÇALVES	SERRA	240+170	NORTE	7785843,143	353247,922	X					X		Depois de 1979	Extensão da Faixa "Non Edificand" na localidade (m) - 15,00	61,04
9	BR-101_ES_240+180_N_COS_PM_ED_FA_8533	NÃO IDENTIFICADO	SERRA	240+180	NORTE	7785838,74	353263,498	X					X		NI	Extensão da Faixa "Non Edificand" na localidade (m) - 15,00	21,66
10	BR-101_ES_240+180_N_COS_PM_ED_FDA_7750	ANTÔNIO RANGEL DA PENHA	SERRA	240+180	NORTE	7785826,966	353256,834	X					X		Depois de 1979	Extensão da Faixa "Non Edificand" na localidade (m) - 15,00	87,41
11	BR-101_ES_240+180_N_COS_PP_ED_FDA_7751	RODRIGO RANGEL DA PENHA	SERRA	240+180	NORTE	7785826,966	353256,834	X					X		Depois de 1979	Extensão da Faixa "Non Edificand" na localidade (m) - 15,00	87,41
12	BR-101_ES_240+200_N_CO_PM_OT_FD_7753	ÂNGELA MARIA BATISTA DOS SANTOS	SERRA	240+200	NORTE	7785810,724	353247,292					X	X		-	Extensão da Faixa "Non Edificand" na localidade (m) - 15,00	-
13	BR-101_ES_241+180_N_CO_PP_OT_FD_8586	NÃO IDENTIFICADO	SERRA	241+180	NORTE	7784942,587	353766,787					X	X		NI	Extensão da Faixa "Non Edificand" na localidade (m) - 15,00	-
14	BR-101_ES_241+240_N_COS_PP_ED_FD_8577	JESUÍNO LIMA BARBOSA	SERRA	241+240	NORTE	7784879,607	353780,566			X			X		Depois de 1979	Extensão da Faixa "Non Edificand" na localidade (m) - 15,00	-
15	BR-101_ES_241+250_N_CO_PP_OT_FD_8585	JESUÍNO LIMA BARBOSA	SERRA	241+250	NORTE	7784863,546	353779,374					X	X		Depois de 1979	Extensão da Faixa "Non Edificand" na localidade (m) - 15,00	-
16	BR-101_ES_241+340_S_CO_PP_OT_FD_8557	NÃO IDENTIFICADO	SERRA	241+340	NORTE	77784776,98	353765,66					X	X		NI	Extensão da Faixa "Non Edificand" na localidade (m) - 15,00	-
17	BR-101_ES_241+360_S_CO_PP_OT_FD_8558	NÃO IDENTIFICADO	SERRA	241+360	SUL	77784756,17	353765,73					X	X		NI	Extensão da Faixa "Non Edificand" na localidade (m) - 15,00	-
18	BR-101_ES_241+400_N_CO_PP_OT_FD_8578	NÃO IDENTIFICADO	SERRA	241+400	NORTE	7784716,456	353795,25					X	X		NI	Extensão da Faixa "Non Edificand" na localidade (m) - 15,00	-
19	BR-101_ES_241+720_S_CO_PP_OT_FD_8567	TÂNIA MARIA DA PENHA MIRANDA	SERRA	241+720	SUL	7784401,372	353831,867					X	X		Depois de 1979	Extensão da Faixa "Non Edificand" na localidade (m) - 15,00	-
20	BR-101_ES_241+720_S_COS_PP_ED_FDA_8566	TÂNIA MARIA DA PENHA MIRANDA	SERRA	241+720	SUL	7784397,352	353826,774	X				X	X		Depois de 1979	Extensão da Faixa "Non Edificand" na localidade (m) - 15,00	64,81
21	BR-101_ES_242+140_N_CO_PP_BC_FD_8532	NÃO IDENTIFICADO	SERRA	242+140	NORTE	7784092,318	354118,346					X	X		-	Extensão da Faixa "Non Edificand" na localidade (m) - 15,00	125,58
22	BR-101_ES_242+790_N_CO_PP_BC_FD_8517	NÃO IDENTIFICADO	SERRA	242+790	NORTE	77783495,63	354351,167					X	X		-	Extensão da Faixa "Non Edificand" na localidade (m) - 15,00	-
23	BR-101_ES_243+070_N_COS_PP_ED_FD_8504	ANTONIO HONORATO MEDINA FILHO	SERRA	243+070	NORTE	7783253,913	354452,664	X					X		Depois de 1979	Extensão da Faixa "Non Edificand" na localidade (m) - 15,00	30,73
24	BR-101_ES_243+080_N_COS_PP_ED_FD_8502	ALUÍSIO NASCIMENTO CARDOSO	SERRA	243+080	NORTE	7783235,454	354452,92	X					X		Depois de 1979	Extensão da Faixa "Non Edificand" na localidade (m) - 15,00	-
25	BR-101_ES_243+080_N_COS_PP_ED_FD_8503	JOSÉ MATHEUS OLIVEIRA	SERRA	243+080	NORTE	7783247,373	354461,627	X					X		Depois de 1979	Extensão da Faixa "Non Edificand" na localidade (m) - 15,00	13,03
26	BR-101_ES_243+080_N_COS_PP_ED_FDA_8501	ALUÍSIO NASCIMENTO CARDOSO	SERRA	243+080	NORTE	7783245,248	354465,179	X					X		Depois de 1979	Extensão da Faixa "Non Edificand" na localidade (m) - 15,00	12,29
27	BR-101_ES_243+090_N_COS_PP_ED_FDA_8506	IVONETE RODRIGUES BASILU	SERRA	243+090	NORTE	7783240,678	354470,387	X					X		Depois de 1979	Extensão da Faixa "Non Edificand" na localidade (m) - 15,00	26,74
28	BR-101_ES_243+100_N_COS_PP_ED_FDA_8498	RAIMUNDO BARBOSA	SERRA	243+100	NORTE	7783230,164	354474,861	X					X		Depois de 1979	Extensão da Faixa "Non Edificand" na localidade (m) - 15,00	38,06
29	BR-101_ES_243+100_N_COS_PP_BC_FD_8500	MAYCON HENRIQUE GOMES MIRANDA	SERRA	243+100	NORTE	7783236,353	354475,679	X					X		Depois de 1979	Extensão da Faixa "Non Edificand" na localidade (m) - 15,00	8,01
30	BR-101_ES_243+110_N_COS_PP_ED_FDA_8497	ALESSANDRA ALICE DA CONCEIÇÃO	SERRA	243+110	NORTE	7783225,941	354478,65	X					X		Depois de 1979	Extensão da Faixa "Non Edificand" na localidade (m) - 15,00	44,67
31	BR-101_ES_243+120_N_COS_PP_ED_FD_8495	SILVADA DE JESUS FERREIRA	SERRA	243+120	NORTE	7783212,767	354481,707	X					X		Depois de 1979	Extensão da Faixa "Non Edificand" na localidade (m) - 15,00	7,87
32	BR-101_ES_243+120_N_COS_PP_ED_FDA_8494	SIVALDA DE JESUS FERREIRA	SERRA	243+120	NORTE	7783220,045	354483,852	X					X		Depois de 1979	Extensão da Faixa "Non Edificand" na localidade (m) - 15,00	28,03
33	BR-101_ES_243+130_N_COS_PP_ED_FD_8493	LINDACY RODRIGUES	SERRA	243+130	NORTE	7783212,827	354490,16	X					X		Depois de 1979	Extensão da Faixa "Non Edificand" na localidade (m) - 15,00	-
34	BR-101_ES_243+130_N_COS_PP_ED_FDA_8492	DARCI PEREIRA DA SILVA	SERRA	243+131	NORTE	7783209,242	354497,075	X					X		Depois de 1979	Extensão da Faixa "Non Edificand" na localidade (m) - 15,00	28,85
35	BR-101_ES_243+140_N_COS_PP_ED_FD_8491	JUCEILDO CONCEIÇÃO DA ROCHA	SERRA	243+140	NORTE	7783199,139	354499,396	X					X		Depois de 1979	Extensão da Faixa "Non Edificand" na localidade (m) - 15,00	79,58
36	BR-101_ES_243+150_N_COS_PP_ED_FDA_8490	MARIA DO CARMO DA SILVA	SERRA	243+150	NORTE	7783195,403	354505,767	X					X		Depois de 1979	Extensão da Faixa "Non Edificand" na localidade (m) - 15,00	46,5
37	BR-101_ES_243+160_N_COS_PP_ED_FD_8489	PEDRO MACHADO	SERRA	243+160	NORTE	7783190,637	354514,027	X					X		Depois de 1979	Extensão da Faixa "Non Edificand" na localidade (m) - 15,00	22,64
38	BR-101_ES_243+170_N_COS_PP_ED_FA_8488	VALDINEIA OLIVEIRA PARDINHO	SERRA	243+170	NORTE	7783197,658	354530,629	X					X		Depois de 1979	Extensão da Faixa "Non Edificand" na localidade (m) - 15,00	106,02
39	BR-101_ES_243+170_N_COS_PP_ED_FD_8486	MANUEL MECIAS DO CARMO	SERRA	243+170	NORTE	7783181,223	354522,139					X	X		Depois de 1979	Extensão da Faixa "Non Edificand" na localidade (m) - 15,00	11,68
40	BR-101_ES_243+180_N_COS_PP_ED_FD_8484	OSTENIS DOS SANTOS MOREIRA	SERRA	243+180	NORTE	7783176,453	354527,801	X					X		Depois de 1979	Extensão da Faixa "Non Edificand" na localidade (m) - 15,00	38,49
41	BR-101_ES_243+180_N_COS_PP_ED_FD_8485	MANUEL MECIAS DO CARMO	SERRA	243+180	NORTE	7783170,133	354513,949	X					X		Depois de 1979	Extensão da Faixa "Non Edificand" na localidade (m) - 15,00	7,16
42	BR-101_ES_243+190_N_COS_PP_ED_FDA_8483	VILMA	SERRA	243+190	NORTE	7783171,853	354534,215	X					X		Depois de 1979	Extensão da Faixa "Non Edificand" na localidade (m) - 15,00	70,7
43	BR-101_ES_243+200_N_COS_PP_ED_FA_8481	NÃO IDENTIFICADO	SERRA	243+200	NORTE	7783177,064	354551,554	X					X		Depois de 1979	Extensão da Faixa "Non Edificand" na localidade (m) - 15,00	62,62
44	BR-101_ES_243+210_N_COS_PP_ED_FA_8480	NÃO IDENTIFICADO	SERRA	243+210	NORTE	7783168,104	354556,428	X					X		Depois de 1979	Extensão da Faixa "Non Edificand" na localidade (m) - 15,00	23,44
45	BR-101_ES_243+220_N_COS_PP_ED_FA_8477	VALQUIRIA	SERRA	243+220	NORTE	7783148,98	354549,289	X					X		Depois de 1979	Extensão da Faixa "Non Edificand" na localidade (m) - 15,00	-
46	BR-101_ES_243+220_N_COS_PP_ED_FD_8479	JOSÉ SILVA	SERRA	243+220	NORTE	7783145,641	354555,667	X					X		Depois de 1979	Extensão da Faixa "Non Edificand" na localidade (m) - 15,00	-
47	BR-101_ES_244+280_N_COS_PP_ED_FA_7700	NÃO IDENTIFICADO	SERRA	244+280	NORTE	7782300,795	355184,267			X			X		Depois de 1979	Extensão da Faixa "Non Edificand" na localidade (m) - 15,00	-
48	BR-101_ES_244+460_N_COS_PP_ED_FDA_7696	POSTO	SERRA	244+460	NORTE	7782145,283	355273,225			X			X		Depois de 1979	Extensão da Faixa "Non Edificand" na localidade (m) - 15,00	987,96

ID	Código Cadatro	Nome /Razão Social	Município	Localização (km)	Sentido	Coordenadas		Características da Ocupação					Tempo Ocupação	Tipo de documentação	Condição do Entrevistado	Nº Ocupantes /empregados	Tipo de residência/comércio	Viabilidade do Remanescente do Terreno Ocupado
						N	E	Próprio	Alugado	Cedido	Ocupação	Outros						
1	BR-101 ES 239+950 N COS PM ED FD 7722	HONOROLINO SOARES	FUNDÃO	239+950	NORTE	7786061,452	405512,243	X					64	Termo de Cessão	-	-	-	-
2	BR-101 ES 239+960 N COS PP ED FD 7721	HONOROLINO SOARES	FUNDÃO	239+960	NORTE	7786052,996	353174,15	X					64	Termo de Cessão	Titular da família	2	Residência	Não há área suficiente para a relocação da ocupaçã
3	BR-101 ES 240+020 S COS PM ED FA 7740	ANTÔNIO NUNES PIMENTEL	SERRA	240+020	SUL	77785969,44	353121,931	X					80	Termo de Cessão	Titular da família	1	Residência	Não há área suficiente para a relocação da ocupaçã
4	BR-101 ES 240+130 N COS PM ED FDA 8543	MARIA RODRIGUES VELHO FRAGA	SERRA	240+130	NORTE	7785885,903	353240,292	X					25	Termo de Cessão	Titular da família	3	Residência	Não há área suficiente para a relocação da ocupaçã
5	BR-101 ES 240+140 N COS PM ED FDA 8541	ETIANE RIBEIRO RUDIO	SERRA	240+140	NORTE	7785874,783	353243,407	X					0	Termo de Cessão	-	-	-	-
6	BR-101 ES 240+150 N COS PM ED FDA 8535	NÃO IDENTIFICADO	SERRA	240+150	NORTE	7785857,343	353249,107	NI	NI	NI	NI	NI	NI	NI	NI	NI	Residência	Não há área suficiente para a relocação da ocupaçã
7	BR-101 ES 240+160 N COS PM ED FD 8537	NÃO IDENTIFICADO	SERRA	240+160	NORTE	7785852,916	353243,764	NI	NI	NI	NI	NI	NI	NI	NI	NI	Residência	Não há área suficiente para a relocação da ocupaçã
8	BR-101 ES 240+170 N COS PM ED FDA 8534	ANA FERREIRA GONÇALVES	SERRA	240+170	NORTE	7785843,143	353247,922	X					22	Termo de Cessão	Titular da família	5	Residência	Não há área suficiente para a relocação da ocupaçã
9	BR-101 ES 240+180 N COS PM ED FA 8533	NÃO IDENTIFICADO	SERRA	240+180	NORTE	7785838,74	353263,498	NI	NI	NI	NI	NI	NI	NI	NI	NI	Residência	Não há área suficiente para a relocação da ocupaçã
10	BR-101 ES 240+180 N COS PM ED FDA 7750	ANTÔNIO RANGEL DA PENHA	SERRA	240+180	NORTE	7785826,966	353256,834	X					16	Termo de Cessão	Titular da família	1	Residência	Não há área suficiente para a relocação da ocupaçã
11	BR-101 ES 240+180 N COS PM ED FDA 7751	RODRIGO RANGEL DA PENHA	SERRA	240+180	NORTE	7785826,966	353256,834	X					6	Termo de Cessão	Outros	2	Residência	Não há área suficiente para a relocação da ocupaçã
12	BR-101 ES 240+200 N CO PM OT FD 7753	ÂNGELA MARIA BATISTA DOS SANTOS	SERRA	240+200	NORTE	7785810,724	353247,292	-	-	-	-	-	-	-	-	-	-	-
13	BR-101 ES 241+180 N CO PP OT FD 8586	NÃO IDENTIFICADO	SERRA	241+180	NORTE	7784942,587	353766,787	-	-	-	-	-	-	-	-	-	-	-
14	BR-101 ES 241+240 N COS PP ED FD 8577	JESUÍNO LIMA BARBOSA	SERRA	241+240	NORTE	7784879,607	353780,566	X					21	Termo de Cessão	Dono do Estabelecimento	2	Comercial	Não há área suficiente para a relocação da ocupaçã
15	BR-101 ES 241+250 N CO PP OT FD 8585	JESUÍNO LIMA BARBOSA	SERRA	241+250	NORTE	7784863,546	353779,374	-	-	-	-	-	-	-	-	-	-	-
16	BR-101 ES 241+340 S CO PP OT FD 8557	NÃO IDENTIFICADO	SERRA	241+340	NORTE	77784776,98	353765,66	NI	NI	NI	NI	NI	NI	NI	NI	NI	Outros	Não há área suficiente para a relocação da ocupaçã
17	BR-101 ES 241+360 S CO PP OT FD 8558	NÃO IDENTIFICADO	SERRA	241+360	SUL	77784756,17	353765,73	NI	NI	NI	NI	NI	NI	NI	NI	NI	Outros	Não há área suficiente para a relocação da ocupaçã
18	BR-101 ES 241+400 N CO PP OT FD 8578	NÃO IDENTIFICADO	SERRA	241+400	NORTE	7784716,456	353795,25	NI	NI	NI	NI	NI	NI	NI	NI	NI	Outros	Não há área suficiente para a relocação da ocupaçã
19	BR-101 ES 241+720 S CO PP OT FD 8567	TÂNIA MARIA DA PENHA MIRANDA	SERRA	241+720	SUL	7784401,372	353831,867	NI	NI	NI	NI	NI	NI	NI	NI	NI	Outros	Não há área suficiente para a relocação da ocupaçã
20	BR-101 ES 241+720 S COS PP ED FDA 8566	TÂNIA MARIA DA PENHA MIRANDA	SERRA	241+720	SUL	7784397,352	353826,774	X					25	Termo de Cessão	Titular da família	4	Residência	Não há área suficiente para a relocação da ocupaçã
21	BR-101 ES 242+140 N CO PP BC FD 8532	NÃO IDENTIFICADO	SERRA	242+140	NORTE	7784092,318	354118,346				X		0	-	-	-	-	-
22	BR-101 ES 242+790 N CO PP BC FD 8517	NÃO IDENTIFICADO	SERRA	242+790	NORTE	7783495,63	354351,167				X		0	-	-	-	-	-
23	BR-101 ES 243+070 N COS PP ED FD 8504	ANTONIO HONORATO MEDINA FILHO	SERRA	243+070	NORTE	7783253,913	354452,664	X					1	Nenhum Documento	Titular da família	4	Residência	Não há área suficiente para a relocação da ocupaçã
24	BR-101 ES 243+080 N COS PP ED FD 8502	ALÚSIO NASCIMENTO CARDOSO	SERRA	243+080	NORTE	7783235,454	354452,92	X					5	Nenhum Documento	Titular da família	2	Residência	Não há área suficiente para a relocação da ocupaçã
25	BR-101 ES 243+080 N COS PP ED FD 8503	JOSÉ MATHEUS OLIVEIRA	SERRA	243+080	NORTE	7783247,373	354461,627	X					2	Nenhum Documento	Titular da família	2	Residência	Não há área suficiente para a relocação da ocupaçã
26	BR-101 ES 243+080 N COS PP ED FDA 8501	ALÚSIO NASCIMENTO CARDOSO	SERRA	243+081	NORTE	7783245,248	354465,179	X					5	Nenhum Documento	Titular da família	2	Residência	Não há área suficiente para a relocação da ocupaçã
27	BR-101 ES 243+090 N COS PP ED FDA 8506	IVONETE RODRIGUES BASILU	SERRA	243+090	NORTE	7783240,678	354470,387					X	-	-	-	-	Outros	Não há área suficiente para a relocação da ocupaçã
28	BR-101 ES 243+100 N COS PP ED FDA 8498	RAIMUNDO BARBOSA	SERRA	243+100	NORTE	7783230,164	354474,861	X					3	Nenhum Documento	Titular da família	2	Residência	Não há área suficiente para a relocação da ocupaçã
29	BR-101 ES 243+100 N COS PP ED FDA 8500	MAYCON HENRIQUE GOMES MIRANDA	SERRA	243+100	NORTE	7783236,353	354475,679	X					14	Nenhum Documento	Titular da família	3	Residência	Não há área suficiente para a relocação da ocupaçã
30	BR-101 ES 243+110 N COS PP ED FDA 8497	ALESSANDRA ALICE DA CONCEIÇÃO	SERRA	243+110	NORTE	7783225,941	354478,65	-	-	-	-	-	-	-	-	-	-	-
31	BR-101 ES 243+120 N COS PP ED FD 8495	SILVADA DE JESUS FERREIRA	SERRA	243+120	NORTE	7783212,767	354481,707	X					7	Nenhum Documento	Titular da família	8	Residência	Não há área suficiente para a relocação da ocupaçã
32	BR-101 ES 243+120 N COS PP ED FDA 8494	SILVADA DE JESUS FERREIRA	SERRA	243+120	NORTE	7783220,045	354483,852	X					4	Nenhum Documento	Titular da família	1	Residência	Não há área suficiente para a relocação da ocupaçã
33	BR-101 ES 243+130 N COS PP ED FD 8493	LINDACY RODRIGUES	SERRA	243+130	NORTE	7783212,827	354490,16	X					1	Nenhum Documento	Titular da família	2	Residência	Não há área suficiente para a relocação da ocupaçã
34	BR-101 ES 243+130 N COS PP ED FDA 8492	DARCI PEREIRA DA SILVA	SERRA	243+130	NORTE	7783209,242	354497,075	X					15	Nenhum Documento	Titular da família	1	Residência	Não há área suficiente para a relocação da ocupaçã
35	BR-101 ES 243+140 N COS PP ED FD 8491	JUCEILDO CONCEIÇÃO DA ROCHA	SERRA	243+140	NORTE	7783199,139	354499,396	X					15	Nenhum Documento	Titular da família	6	Residência	Não há área suficiente para a relocação da ocupaçã
36	BR-101 ES 243+150 N COS PP ED FDA 8490	MARIA DO CARMO DA SILVA	SERRA	243+150	NORTE	7783195,403	354505,767	X					14	Nenhum Documento	Titular da família	1	Residência	Não há área suficiente para a relocação da ocupaçã
37	BR-101 ES 243+160 N COS PP ED FD 8489	PEDRO MACHADO	SERRA	243+160	NORTE	7783190,637	354514,027	X					15	Nenhum Documento	Titular da família	7	Residência	Não há área suficiente para a relocação da ocupaçã
38	BR-101 ES 243+170 N COS PP ED FA 8488	VALDINEIA OLIVEIRA PARDINHO	SERRA	243+170	NORTE	7783197,658	354530,629	X					15	Nenhum Documento	Titular da família	1	Residência	Não há área suficiente para a relocação da ocupaçã
39	BR-101 ES 243+170 N COS PP ED FD 8486	MANUEL MECIAS DO CARMO	SERRA	243+170	NORTE	7783181,223	354522,139					X	14	Nenhum Documento	Outros	1	Outros	Não há área suficiente para a relocação da ocupaçã
40	BR-101 ES 243+180 N COS PP ED FD 8484	OSTENIS DOS SANTOS MOREIRA	SERRA	243+180	NORTE	7783176,453	354527,801	X					15	Nenhum Documento	Titular da família	1	Residência	Não há área suficiente para a relocação da ocupaçã
41	BR-101 ES 243+180 N COS PP ED FD 8485	MANUEL MECIAS DO CARMO	SERRA	243+180	NORTE	7783170,133	354513,949	X					14	Nenhum Documento	Titular da família	1	Residência	Não há área suficiente para a relocação da ocupaçã
42	BR-101 ES 243+190 N COS PP ED FDA 8483	VILMA	SERRA	243+190	NORTE	7783171,853	354534,215				X		0	-	-	-	Outros	Não há área suficiente para a relocação da ocupaçã
43	BR-101 ES 243+200 N COS PP ED FA 8481	NÃO IDENTIFICADO	SERRA	243+200	NORTE	7783177,064	354551,554				X		0	-	-	-	Outros	Não há área suficiente para a relocação da ocupaçã
44	BR-101 ES 243+210 N COS PP ED FA 8480	NÃO IDENTIFICADO	SERRA	243+210	NORTE	7783168,104	354556,428				X		0	NI	-	-	Outros	Não há área suficiente para a relocação da ocupaçã
45	BR-101 ES 243+220 N COS PP ED FD 8477	VALQUIRIA	SERRA	243+220	NORTE	77783148,98	354549,289	X					4	Nenhum Documento	Outros	0	Residência	Não há área suficiente para a relocação da ocupaçã
46	BR-101 ES 243+220 N COS PP ED FD 8479	JOSÉ SILVA	SERRA	243+220	NORTE	7783145,641	354555,667				X		0	NI	NI	NI	Residência	Não há área suficiente para a relocação da ocupaçã
47	BR-101 ES 244+280 N COS PP ED FA 7700	NÃO IDENTIFICADO	SERRA	244+280	NORTE	7782300,795	355184,267				X		0	NI	NI	NI	Comercial	Não há área suficiente para a relocação da ocupaçã
48	BR-101 ES 244+460 N COS PP ED FDA 7696	POSTO	SERRA	244+460	NORTE	7782145,283	355273,225	X					25	Escritura Registrada	Funcionário	30	Comercial	Não há área suficiente para a relocação da ocupaçã

1

ID	Código Cadatro	Nome/Razão Social	Município	Localização (km)	Sentido	Coordenadas		Tipo de Edificação					Zona		Ano de construção	Área/ Extensão	Área aproximada da Ocupação (m²)
						N	E	Res	Misto	Com	Ind	Outros	Rural	Urbana			
1	BR-101_ES_101+390_N_COS_PM_ED_FDA 1754	MARLUCI DECOTE	JAGUARÉ	101+390	NORTE	7899796,347	394688,138	x					x		Depois de 1979	Extensão da Faixa "Non Edificand" na localidade (m) - 15,00	Área aproximada da Ocupação (m²) na Faixa de Domínio e Faixa "Non Aedificandi"
2	BR-101_ES_101+780_N_COS_PP_ED_FDA 1749	NÃO IDENTIFICADO	SOORETAMA	101+780	NORTE	7899444,024	394531,275					x	x		Antes de 1979	Extensão da Faixa "Non Edificand" na localidade (m) - 15,00	Área aproximada da Ocupação (m²) na Faixa de Domínio e Faixa "Non Aedificandi" 9,97
3	BR-101_ES_102+900_S_COS_PP_ED_FD 1115	INSTITUTO CHICO MENDES	SOORETAMA	102+900	SUL	7898454,662	394025,363			x			x		Antes de 1979	Extensão da Faixa "Non Edificand" na localidade (m) - 15,00	Área aproximada da Ocupação (m²) Faixa de Domínio 263,01
4	BR-101_ES_107+230_S_COS_PP_ED_FDA 1123	ASSEMBLÉIA DE DEUS CONGREGAÇÃO DE JUERANA	SOORETAMA	107+230	SUL	7894488,467	392227,702					x	x		Antes de 1979	Extensão da Faixa "Non Edificand" na localidade (m) - 15,00	Área aproximada da Ocupação (m²) na Faixa de Domínio e Faixa "Non Aedificandi" 113,25
5	BR-101_ES_107+290_S_COS_PP_ED_FDA 1120	GILMAR DA CONCEIÇÃO RIBEIRO	SOORETAMA	107+290	SUL	7894442,937	392198,543	x					x		Antes de 1979	Extensão da Faixa "Non Edificand" na localidade (m) - 15,00	Área aproximada da Ocupação (m²) na Faixa de Domínio e Faixa "Non Aedificandi" 105,52
6	BR-101_ES_108+100_N_COS_PP_ED_FDA 1261	POSTO RESERVA	SOORETAMA	108+100	NORTE	7893664,691	391944,468					x	x		Depois de 1979	Extensão da Faixa "Non Edificand" na localidade (m) - 15,00	Área aproximada da Ocupação (m²) na Faixa de Domínio e Faixa "Non Aedificandi" 58,93
7	BR-101_ES_108+560_S_COS_PP_ED_FDA 1131	ROSANGELA SERAFIM	SOORETAMA	108+560	SUL	7893283,236	391671,077					x	x		Depois de 1979	Extensão da Faixa "Non Edificand" na localidade (m) - 15,00	Área aproximada da Ocupação (m²) na Faixa de Domínio e Faixa "Non Aedificandi" 92,15
8	BR-101_ES_108+650_S_COS_PP_ED_FDA 1132	RAQUEL SERAFIM	SOORETAMA	108+650	SUL	7893206,229	391629,339					x	x		Depois de 1979	Extensão da Faixa "Non Edificand" na localidade (m) - 15,00	Área aproximada da Ocupação (m²) na Faixa de Domínio e Faixa "Non Aedificandi" 247,88
9	BR-101_ES_108+790_N_COS_PP_ED_FD 1250	DEOLINDO BOZI	SOORETAMA	108+790	NORTE	7893044,243	391646,737	x					x		Depois de 1979	Extensão da Faixa "Non Edificand" na localidade (m) - 15,00	Área aproximada da Ocupação (m²) Faixa de Domínio 23,22

ID	Código Cadastro	Nome/Razão Social	Município	Localização (km)	Sentido	Coordenadas		Tipo de Edificação					Zona		Ano de construção	Área/ Extensão
						N	E	Res	Misto	Com	Ind	Outros	Rural	Urbana		
1	BR-101_ES_170+920_S_COS_PM_ED_FD 10131	JOSÉ DOMINGOS CASTOLDI	LINHARES	170+920	SUL	7837111,355	376906,808			X			X		Depois de 1979	Extensão da Faixa "Non Edificand" na localidade (m) - 15,00; Extensão da Faixa de Domínio na localidade (m) 30; Área aproximada da Ocupação (m²) Faixa de Domínio 16,43
2	BR-101_ES_170+940_S_COS_PM_ED_FDA 10130	JOSÉ DOMINGOS CASTOLDI	LINHARES	170+940	SUL	7837096,222	376892,34	X					X		Antes de 1979	Extensão da Faixa "Non Edificand" na localidade (m) - 15,00; Extensão da Faixa de Domínio na localidade (m) 30; Área aproximada da Ocupação (m²) Faixa de Domínio 16,44
3	BR-101_ES_171+080_S_COS_PM_ED_FA 10318	BENEDITO NASCIMENTO	LINHARES	171+080	SUL	7836976,293	376812,215	X					X		Antes de 1979	Extensão da Faixa "Non Edificand" na localidade (m) - 15,00; Extensão da Faixa de Domínio na localidade (m) 30; Área aproximada da Ocupação (m²) Faixa de Domínio 16,45
4	BR-101_ES_171+170_S_COS_PP_ED_FDA 10328	MAICON ZANCHETTA BOZI	LINHARES	171+170	SUL	7836906,658	376782,722					X	X		Depois de 1979	Extensão da Faixa "Non Edificand" na localidade (m) - 15,00; Extensão da Faixa de Domínio na localidade (m) 30; Área aproximada da Ocupação (m²) Faixa de Domínio 16,46
5	BR-101_ES_171+210_S_COS_PP_ED_FDA 10327	MARIA MADALENA CAMPAGNARO TONÃO	LINHARES	171+210	SUL	7836879,043	376754,983					X	X		Depois de 1979	Extensão da Faixa "Non Edificand" na localidade (m) - 15,00; Extensão da Faixa de Domínio na localidade (m) 30; Área aproximada da Ocupação (m²) Faixa de Domínio 16,47
6	BR-101_ES_173+430_S_COS_PM_ED_FDA 9982	INORTEC	LINHARES	173+430	SUL	7835012,298	375583,851				X		X		Antes de 1979	Extensão da Faixa "Non Edificand" na localidade (m) - 15,00; Extensão da Faixa de Domínio na localidade (m) 30; Área aproximada da Ocupação (m²) Faixa de Domínio 16,48
7	BR-101_ES_173+520_S_COS_PM_ED_FDA 9990	NÃO IDENTIFICADO	LINHARES	173+520	SUL	7834925,049	375557,926			X			X		NI	Extensão da Faixa "Non Edificand" na localidade (m) - 15,00; Extensão da Faixa de Domínio na localidade (m) 30; Área aproximada da Ocupação (m²) Faixa de Domínio 16,49
8	BR-101_ES_173+720_S_COS_PM_ED_FDA 10004	MARIA DA PENHA	LINHARES	173+720	SUL	7834745,286	375477,425	X					X		Depois de 1979	Extensão da Faixa "Non Edificand" na localidade (m) - 15,00; Extensão da Faixa de Domínio na localidade (m) 30; Área aproximada da Ocupação (m²) Faixa de Domínio 16,50
9	BR-101_ES_173+760_S_COS_PM_ED_FA 10000	JULIO FERREIRA DA SILVA	LINHARES	173+760	SUL	7834718,373	375453,72	X					X		Depois de 1979	Extensão da Faixa "Non Edificand" na localidade (m) - 15,00; Extensão da Faixa de Domínio na localidade (m) 30; Área aproximada da Ocupação (m²) Faixa de Domínio 16,51
10	BR-101_ES_173+780_S_COS_PM_ED_FDA 9996	DORIVAL RAMIRES	LINHARES	173+780	SUL	7834688,683	375450,931	X					X		Depois de 1979	Extensão da Faixa "Non Edificand" na localidade (m) - 15,00; Extensão da Faixa de Domínio na localidade (m) 30; Área aproximada da Ocupação (m²) Faixa de Domínio 16,52
11	BR-101_ES_173+800_S_COS_PM_ED_FDA 9993	WELLINGTON MACHADO	LINHARES	173+800	SUL	7834673,627	375448,031	X					X		Depois de 1979	Extensão da Faixa "Non Edificand" na localidade (m) - 15,00; Extensão da Faixa de Domínio na localidade (m) 30; Área aproximada da Ocupação (m²) Faixa de Domínio 16,53
12	BR-101_ES_173+800_S_COS_PM_ED_FDA 9997	DORIVAL RAMIRES	LINHARES	173+800	SUL	7834675,895	375447,529					X	X		-	Extensão da Faixa "Non Edificand" na localidade (m) - 15,00; Extensão da Faixa de Domínio na localidade (m) 30; Área aproximada da Ocupação (m²) Faixa de Domínio 16,54
13	BR-101_ES_173+920_S_COS_PM_ED_FA 10354	HELENA BATISTA BOZZI	ARACRUZ	173+920	SUL	7834568,28	375389,545	X					X		Depois de 1979	Extensão da Faixa "Non Edificand" na localidade (m) - 15,00; Extensão da Faixa de Domínio na localidade (m) 30; Área aproximada da Ocupação (m²) na Faixa "Non Aedificandi" 44,32
14	BR-101_ES_173+940_S_COS_PM_ED_FDA 10352	NÃO IDENTIFICADO	ARACRUZ	173+940	SUL	7834544,791	375389,16	X					X		NI	Extensão da Faixa "Non Edificand" na localidade (m) - 15,00; Extensão da Faixa de Domínio na localidade (m) 30; Área aproximada da Ocupação (m²) na Faixa de Domínio e Faixa "Non Aedificandi" 121,13
15	BR-101_ES_173+960_S_COS_PM_ED_FDA 10351	NÃO IDENTIFICADO	ARACRUZ	173+960	SUL	7834526,753	375387,427			X			X		NI	Extensão da Faixa "Non Edificand" na localidade (m) - 15,00; Extensão da Faixa de Domínio na localidade (m) 30; Área aproximada da Ocupação (m²) na Faixa de Domínio e Faixa "Non Aedificandi" 31,16
16	BR-101_ES_173+980_S_COS_PP_ED_FDA 10347	MARCOS GUILHERME LOPES	ARACRUZ	173+980	SUL	7834507,644	375375,516	X					X		Depois de 1979	Extensão da Faixa "Non Edificand" na localidade (m) - 15,00; Extensão da Faixa de Domínio na localidade (m) 30; Área aproximada da Ocupação (m²) na Faixa de Domínio e Faixa "Non Aedificandi" 90,94
17	BR-101_ES_173+990_S_COS_PM_ED_FDA 10345	FERNANDO ANTONIO DA SILVA	ARACRUZ	173+990	SUL	7834499,46	375369,586	X					X		Depois de 1979	Extensão da Faixa "Non Edificand" na localidade (m) - 15,00; Extensão da Faixa de Domínio na localidade (m) 30; Área aproximada da Ocupação (m²) na Faixa de Domínio e Faixa "Non Aedificandi" 124,88
18	BR-101_ES_174+390_S_COS_PM_ED_FDA 14051	ARILDO PINTO	ARACRUZ	174+390	SUL	7834122,093	375218,926			X			X		-	Extensão da Faixa "Non Edificand" na localidade (m) - 15,00; Extensão da Faixa de Domínio na localidade (m) 30; Área aproximada da Ocupação (m²) na Faixa de Domínio e Faixa "Non Aedificandi" 3,64
19	BR-101_ES_174+390_S_COS_PM_ED_FDA 14052	ARILDO PINTO	ARACRUZ	174+390	SUL	7834123,923	375220,663					X	X		Depois de 1979	Extensão da Faixa "Non Edificand" na localidade (m) - 15,00; Extensão da Faixa de Domínio na localidade (m) 30; Área aproximada da Ocupação (m²) na Faixa de Domínio e Faixa "Non Aedificandi" 28,74
20	BR-101_ES_174+400_S_COS_PM_ED_FA 14054	PEDRO VALDIVINO TINTURI	ARACRUZ	174+400	SUL	7834120,436	375200,763	X					X		Depois de 1979	Extensão da Faixa "Non Edificand" na localidade (m) - 15,00; Extensão da Faixa de Domínio na localidade (m) 30; Área aproximada da Ocupação (m²) na Faixa "Non Aedificandi" 75,03
21	BR-101_ES_174+590_S_COS_PM_ED_FDA 14071	SEILA MARIA BATISTA	ARACRUZ	174+590	SUL	7833939,347	375144,459	X					X		Depois de 1979	Extensão da Faixa "Non Edificand" na localidade (m) - 15,00; Extensão da Faixa de Domínio na localidade (m) 30; Área aproximada da Ocupação (m²) na Faixa de Domínio e Faixa "Non Aedificandi" 100,87
22	BR-101_ES_174+590_S_COS_PM_ED_FDA 14072	NÃO IDENTIFICADO	ARACRUZ	174+590	SUL	7833930,584	375140,388			X			X		-	Extensão da Faixa "Non Edificand" na localidade (m) - 15,00; Extensão da Faixa de Domínio na localidade (m) 30; Área aproximada da Ocupação (m²) na Faixa de Domínio e Faixa "Non Aedificandi" 100,87
23	BR-101_ES_174+600_S_COS_PM_ED_FDA 14073	NÃO IDENTIFICADO	ARACRUZ	174+600	SUL	7833930,634	375138,928	X					X		-	Extensão da Faixa "Non Edificand" na localidade (m) - 15,00; Extensão da Faixa de Domínio na localidade (m) 30; Área aproximada da Ocupação (m²) na Faixa de Domínio e Faixa "Non Aedificandi" 243,04
24	BR-101_ES_174+610_S_COS_PM_ED_FDA 10745	MODENESI SILVA IRRIGAÇÃO LTDA ME	ARACRUZ	174+610	SUL	7833926,524	375126,66			X			X		Depois de 1979	Extensão da Faixa "Non Edificand" na localidade (m) - 15,00; Extensão da Faixa de Domínio na localidade (m) 30; Área aproximada da Ocupação (m²) na Faixa de Domínio e Faixa "Non Aedificandi" 243,04
25	BR-101_ES_174+630_S_COS_PM_ED_FDA 10746	MODENESI SILVA IRRIGAÇÃO LTDA ME	ARACRUZ	174+630	SUL	7833905,767	375114,872			X			X		-	Extensão da Faixa "Non Edificand" na localidade (m) - 15,00; Extensão da Faixa de Domínio na localidade (m) 30; Área aproximada da Ocupação (m²) na Faixa de Domínio e Faixa "Non Aedificandi" 502,98
26	BR-101_ES_174+700_S_COS_PM_ED_FA 10677	NÃO IDENTIFICADO	ARACRUZ	174+700	SUL	7833846,184	375082,146	X					X		NI	Extensão da Faixa "Non Edificand" na localidade (m) - 15,00; Extensão da Faixa de Domínio na localidade (m) 30; Área aproximada da Ocupação (m²) na Faixa "Non Aedificandi" 94,61
27	BR-101_ES_174+700_S_COS_PM_ED_FDA 10680	NÃO IDENTIFICADO	ARACRUZ	174+700	SUL	7833839,757	375092,38			X			X		Depois de 1979	Extensão da Faixa "Non Edificand" na localidade (m) - 15,00; Extensão da Faixa de Domínio na localidade (m) 30; Área aproximada da Ocupação (m²) na Faixa de Domínio e Faixa "Non Aedificandi" 53,19
28	BR-101_ES_174+920_S_COS_PM_ED_FA 10146	MARIA ANTÔNIA DOS SANTOS	ARACRUZ	174+920	SUL	7833666,346	374976,281	X					X		Depois de 1979	Extensão da Faixa "Non Edificand" na localidade (m) - 15,00; Extensão da Faixa de Domínio na localidade (m) 30; Área aproximada da Ocupação (m²) na Faixa "Non Aedificandi" 47,3
29	BR-101_ES_175+120_S_COS_PM_ED_FDA 4028	ZILMA GONÇALVES ROSSONI	JACUPEMBA	175+120	SUL	7833510,537	374848,122	X					X		Depois de 1979	Extensão da Faixa "Non Edificand" na localidade (m) - 15,00; Extensão da Faixa de Domínio na localidade (m) 30; Área aproximada da Ocupação (m²) na Faixa de Domínio e Faixa "Non Aedificandi" 59,68
30	BR-101_ES_175+290_S_COS_PM_ED_FDA 4033	NÃO IDENTIFICADO	JACUPEMBA	175+290	SUL	7833387,362	374732,898	X					X		Depois de 1979	Extensão da Faixa "Non Edificand" na localidade (m) - 15,00; Extensão da Faixa de Domínio na localidade (m) 30; Área aproximada da Ocupação (m²) na Faixa de Domínio e Faixa "Non Aedificandi" 72,37
31	BR-101_ES_175+340_S_COS_PM_ED_FDA 4035	NÃO IDENTIFICADO	JACUPEMBA	175+340	SUL	7833345,897	374701,645	X					X		Depois de 1979	Extensão da Faixa "Non Edificand" na localidade (m) - 15,00; Extensão da Faixa de Domínio na localidade (m) 30; Área aproximada da Ocupação (m²) na Faixa de Domínio e Faixa "Non Aedificandi" 236,03
32	BR-101_ES_175+510_S_COS_PM_ED_FDA 4046	BORRACHARIA BR	JACUPEMBA	175+510	SUL	7833232,327	374586,499			X			X		Depois de 1979	Extensão da Faixa "Non Edificand" na localidade (m) - 15,00; Extensão da Faixa de Domínio na localidade (m) 30; Área aproximada da Ocupação (m²) na Faixa de Domínio e Faixa "Non Aedificandi" 335,54

33	BR-101_ES_175+550_S_COS_PM_ED_FA 4220	IGREJA ASSEMBLÉIA DE DEUS	JACUPEMBA	175+550	SUL	7833203,966	374553,443				X		X		Depois de 1979	Extensão da Faixa "Non Edificand" na localidade (m) - 15,00; Extensão da Faixa de Domínio na localidade (m) 30; Área aproximada da Ocupação (m²) Faixa "Non Aedificandi" 123,28
34	BR-101_ES_176+150_S_COS_PM_ED_FDA 4534	ARTESANATO SOUZA	JACUPEMBA	176+150	SUL	7832753,383	374169,953				X		X		Depois de 1979	Extensão da Faixa "Non Edificand" na localidade (m) - 15,00; Extensão da Faixa de Domínio na localidade (m) 30; Área aproximada da Ocupação (m²) na Faixa de Domínio e Faixa "Non Aedificandi" 108,06
35	BR-101_ES_176+160_S_COS_PM_ED_FDA 4536	BAIOCO E FRACALOSSO LTDA	JACUPEMBA	176+160	SUL	7832748,886	374159,126				X		X		Depois de 1979	Extensão da Faixa "Non Edificand" na localidade (m) - 15,00; Extensão da Faixa de Domínio na localidade (m) 30; Área aproximada da Ocupação (m²) na Faixa de Domínio e Faixa "Non Aedificandi" 134,83
36	BR-101_ES_176+160_S_COS_PM_ED_FDA 4537	CARLOS CÉSAR FRACALOSSO	JACUPEMBA	176+160	SUL	7832745,971	374163,729	X					X		Depois de 1979	Extensão da Faixa "Non Edificand" na localidade (m) - 15,00; Extensão da Faixa de Domínio na localidade (m) 30; Área aproximada da Ocupação (m²) na Faixa de Domínio e Faixa "Non Aedificandi" 134,83
37	BR-101_ES_176+270_N_COS_PM_ED_FDA 5319	FARMÁCIA SÃO JOSÉ	ARACRUZ	176+270	NORTE	7832622,163	374147,094				X		X		Depois de 1979	Extensão da Faixa "Non Edificand" na localidade (m) - 15,00; Extensão da Faixa de Domínio na localidade (m) 30; Área aproximada da Ocupação (m²) na Faixa de Domínio e Faixa "Non Aedificandi" 208,23
38	BR-101_ES_176+270_N_COS_PM_ED_FDA 5320	NÃO IDENTIFICADO	ARACRUZ	176+270	NORTE	7832629,05	374143,673				X		X		Depois de 1979	Extensão da Faixa "Non Edificand" na localidade (m) - 15,00; Extensão da Faixa de Domínio na localidade (m) 30; Área aproximada da Ocupação (m²) na Faixa de Domínio e Faixa "Non Aedificandi" 208,23
39	BR-101_ES_176+270_N_COS_PM_ED_FDA 5321	NÃO IDENTIFICADO	ARACRUZ	176+270	NORTE	7832622,163	374147,094	X					X		Depois de 1979	Extensão da Faixa "Non Edificand" na localidade (m) - 15,00; Extensão da Faixa de Domínio na localidade (m) 30; Área aproximada da Ocupação (m²) na Faixa de Domínio e Faixa "Non Aedificandi" 208,23
40	BR-101_ES_176+280_N_COS_PM_ED_FDA 5318	MARINALVA JESUS DE OLIVEIRA	ARACRUZ	176+280	NORTE	7832611,483	374140,973	X					X		Depois de 1979	Extensão da Faixa "Non Edificand" na localidade (m) - 15,00; Extensão da Faixa de Domínio na localidade (m) 30; Área aproximada da Ocupação (m²) na Faixa de Domínio e Faixa "Non Aedificandi" 131,05
41	BR-101_ES_176+290_N_COS_PM_ED_FDA 5317	MARINALVAS BAR	ARACRUZ	176+290	NORTE	7832613,559	374134,205				X		X		Depois de 1979	Extensão da Faixa "Non Edificand" na localidade (m) - 15,00; Extensão da Faixa de Domínio na localidade (m) 30; Área aproximada da Ocupação (m²) na Faixa de Domínio e Faixa "Non Aedificandi" 48,83
42	BR-101_ES_176+300_N_COS_PM_ED_FDA 5316	NÃO IDENTIFICADO	ARACRUZ	176+300	NORTE	7832603,628	374130,519	X					X		Antes de 1979	Extensão da Faixa "Non Edificand" na localidade (m) - 15,00; Extensão da Faixa de Domínio na localidade (m) 30; Área aproximada da Ocupação (m²) na Faixa de Domínio e Faixa "Non Aedificandi" 117,53
43	BR-101_ES_176+360_N_COS_PM_ED_FDA 5315	NÃO IDENTIFICADO	JACUPEMBA	176+360	NORTE	7832553,763	374092,91	X					X		Depois de 1979	Extensão da Faixa "Non Edificand" na localidade (m) - 15,00; Extensão da Faixa de Domínio na localidade (m) 30; Área aproximada da Ocupação (m²) na Faixa de Domínio e Faixa "Non Aedificandi" 214,51
44	BR-101_ES_176+360_N_COS_PM_ED_FDA 5314	PADARIA E LANCHONETE MAMBRINI	JACUPEMBA	176+360	NORTE	7832552,362	374098,269				X		X		Depois de 1979	Extensão da Faixa "Non Edificand" na localidade (m) - 15,00; Extensão da Faixa de Domínio na localidade (m) 30; Área aproximada da Ocupação (m²) na Faixa de Domínio e Faixa "Non Aedificandi" 214,51
45	BR-101_ES_176+380_N_COS_PM_ED_FDA 5311	NÃO IDENTIFICADO	JACUPEMBA	176+380	NORTE	7832541,745	374085,977				X		X		Depois de 1979	Extensão da Faixa "Non Edificand" na localidade (m) - 15,00; Extensão da Faixa de Domínio na localidade (m) 30; Área aproximada da Ocupação (m²) na Faixa de Domínio e Faixa "Non Aedificandi" 250,43
46	BR-101_ES_176+380_N_COS_PM_ED_FDA 5312	NÃO IDENTIFICADO	JACUPEMBA	176+380	NORTE	7832542,441	374088,164	X					X		Depois de 1979	Extensão da Faixa "Non Edificand" na localidade (m) - 15,00; Extensão da Faixa de Domínio na localidade (m) 30; Área aproximada da Ocupação (m²) na Faixa de Domínio e Faixa "Non Aedificandi" 250,43
47	BR-101_ES_176+440_N_COS_PM_ED_FDA 5308	LIUTH MODAS E ACESSÓRIOS	JACUPEMBA	176+440	NORTE	7832483,159	374060,318				X		X		Depois de 1979	Extensão da Faixa "Non Edificand" na localidade (m) - 15,00; Extensão da Faixa de Domínio na localidade (m) 30; Área aproximada da Ocupação (m²) na Faixa de Domínio e Faixa "Non Aedificandi" 75,75
48	BR-101_ES_176+450_N_COS_PM_ED_FDA 5307	GALDENCIO BRAVO	JACUPEMBA	176+450	NORTE	7832477,45	374053,588				X		X		Depois de 1979	Extensão da Faixa "Non Edificand" na localidade (m) - 15,00; Extensão da Faixa de Domínio na localidade (m) 30; Área aproximada da Ocupação (m²) na Faixa de Domínio e Faixa "Non Aedificandi" 125,53
49	BR-101_ES_176+470_N_COS_PM_ED_FDA 5306	NÃO IDENTIFICADO	JACUPEMBA	176+470	NORTE	7832460,809	374048,689	X					X		Depois de 1979	Extensão da Faixa "Non Edificand" na localidade (m) - 15,00; Extensão da Faixa de Domínio na localidade (m) 30; Área aproximada da Ocupação (m²) na Faixa de Domínio e Faixa "Non Aedificandi" 65,34
50	BR-101_ES_176+490_N_COS_PM_ED_FDA 5303	NÃO IDENTIFICADO	JACUPEMBA	176+490	NORTE	7832439,803	374035,601	X					X		Depois de 1979	Extensão da Faixa "Non Edificand" na localidade (m) - 15,00; Extensão da Faixa de Domínio na localidade (m) 30; Área aproximada da Ocupação (m²) na Faixa de Domínio e Faixa "Non Aedificandi" 133,7
51	BR-101_ES_176+570_N_COS_PM_ED_FDA 5300	LUCILA ISABEL RUI ROSA	JACUPEMBA	176+570	NORTE	7832363,454	374011,766	X					X		Depois de 1979	Extensão da Faixa "Non Edificand" na localidade (m) - 15,00; Extensão da Faixa de Domínio na localidade (m) 30; Área aproximada da Ocupação (m²) na Faixa de Domínio e Faixa "Non Aedificandi" 250,64
52	BR-101_ES_176+630_N_COS_PM_ED_FDA 5299	EDVALDO CORREA	JACUPEMBA	176+630	NORTE	7832316,541	373988,815	X					X		Antes de 1979	Extensão da Faixa "Non Edificand" na localidade (m) - 15,00; Extensão da Faixa de Domínio na localidade (m) 30; Área aproximada da Ocupação (m²) na Faixa de Domínio e Faixa "Non Aedificandi" 200,76
53	BR-101_ES_176+640_N_COS_PM_ED_FDA 5298	NÃO IDENTIFICADO	JACUPEMBA	176+640	NORTE	7832305,694	373982,075	X					X		Depois de 1979	Extensão da Faixa "Non Edificand" na localidade (m) - 15,00; Extensão da Faixa de Domínio na localidade (m) 30; Área aproximada da Ocupação (m²) na Faixa de Domínio e Faixa "Non Aedificandi" 184,86
54	BR-101_ES_176+700_N_COS_PM_ED_FDA 5255	NÃO IDENTIFICADO	JACUPEMBA	176+700	NORTE	7832253,312	373957,407				X		X		Depois de 1979	Extensão da Faixa "Non Edificand" na localidade (m) - 15,00; Extensão da Faixa de Domínio na localidade (m) 30; Área aproximada da Ocupação (m²) na Faixa de Domínio e Faixa "Non Aedificandi" 60,55
55	BR-101_ES_176+720_N_COS_PM_ED_FD 5254	NÃO IDENTIFICADO	JACUPEMBA	176+720	NORTE	7832232,259	373942,16				X		X		Depois de 1979	Extensão da Faixa "Non Edificand" na localidade (m) - 15,00; Extensão da Faixa de Domínio na localidade (m) 30; Área aproximada da Ocupação (m²) na Faixa de Domínio 67,75
56	BR-101_ES_176+730_S_COS_PM_ED_FDA 5038	ARGEU SUCCI	JACUPEMBA	176+730	SUL	7832260,94	373874,336	X					X		Depois de 1979	Extensão da Faixa "Non Edificand" na localidade (m) - 15,00; Extensão da Faixa de Domínio na localidade (m) 30; Área aproximada da Ocupação (m²) na Faixa de Domínio e Faixa "Non Aedificandi" 448,82
57	BR-101_ES_176+740_N_COS_PM_ED_FDA 5249	NÃO IDENTIFICADO	JACUPEMBA	176+740	NORTE	7832214,066	373932,405				X		X		Depois de 1979	Extensão da Faixa "Non Edificand" na localidade (m) - 15,00; Extensão da Faixa de Domínio na localidade (m) 30; Área aproximada da Ocupação (m²) na Faixa de Domínio e Faixa "Non Aedificandi" 199,76
58	BR-101_ES_176+740_N_COS_PM_ED_FDA 5250	NÃO IDENTIFICADO	JACUPEMBA	176+740	NORTE	7832214,066	373932,405	X					X		Depois de 1979	Extensão da Faixa "Non Edificand" na localidade (m) - 15,00; Extensão da Faixa de Domínio na localidade (m) 30; Área aproximada da Ocupação (m²) na Faixa de Domínio e Faixa "Non Aedificandi" 199,76
59	BR-101_ES_176+750_S_COS_PM_ED_FDA 5039	NÃO IDENTIFICADO	JACUPEMBA	176+750	SUL	7832241,854	373862,016	X					X		Depois de 1979	Extensão da Faixa "Non Edificand" na localidade (m) - 15,00; Extensão da Faixa de Domínio na localidade (m) 30; Área aproximada da Ocupação (m²) na Faixa de Domínio e Faixa "Non Aedificandi" 183,17
60	BR-101_ES_176+780_N_COS_PM_ED_FDA 5247	MECÂNICA LIUTH	JACUPEMBA	176+780	NORTE	7832176,351	373920,503				X		X		Depois de 1979	Extensão da Faixa "Non Edificand" na localidade (m) - 15,00; Extensão da Faixa de Domínio na localidade (m) 30; Área aproximada da Ocupação (m²) na Faixa de Domínio e Faixa "Non Aedificandi" 347,51
61	BR-101_ES_176+880_S_CO_PM_OT_FDA 5046	JOSÉ ELI CONFALONIERI	JACUPEMBA	176+880	SUL	7832117,023	373810,053	NI	NI	NI	NI	NI	NI	NI	NI	NI
62	BR-101_ES_176+890_S_COS_PM_ED_FDA 5044	JOSÉ ELI CONFALONIERI	JACUPEMBA	176+890	SUL	7832116,031	373810,625	X					X		Antes de 1979	Extensão da Faixa "Non Edificand" na localidade (m) - 15,00; Extensão da Faixa de Domínio na localidade (m) 30; Área aproximada da Ocupação (m²) na Faixa de Domínio e Faixa "Non Aedificandi" 152,19
63	BR-101_ES_176+970_N_COS_PM_ED_FDA 5243	FERNANDA SEGAL DOS SANTOS CORRÊA	JACUPEMBA	176+970	NORTE	7832005,989	373844,666	X					X		Depois de 1979	Extensão da Faixa "Non Edificand" na localidade (m) - 15,00; Extensão da Faixa de Domínio na localidade (m) 30; Área aproximada da Ocupação (m²) na Faixa de Domínio e Faixa "Non Aedificandi" 67,62

64	BR-101_ES_177+000_N_COS_PM_ED_FD 5240	ELISANGELA JESUS DIAS	JACUPEMBA	177+000	NORTE	7831987,154	373826,258	X					X		Antes de 1979	Extensão da Faixa "Non Edificand" na localidade (m) - 15,00; Extensão da Faixa de Domínio na localidade (m) 30; Área aproximada da Ocupação (m²) na Faixa de Domínio 68,75
65	BR-101_ES_177+000_N_COS_PM_ED_FDA 5241	ANDERSON SANTANA DOS SANTOS	JACUPEMBA	177+000	NORTE	7831981,808	373836,117	X					X		Depois de 1979	Extensão da Faixa "Non Edificand" na localidade (m) - 15,00; Extensão da Faixa de Domínio na localidade (m) 30; Área aproximada da Ocupação (m²) na Faixa de Domínio e Faixa "Non Aedificandi" 76,03
66	BR-101_ES_177+010_N_COS_PM_ED_FA 5479	LEONOR PEREIRA NASCIMENTO	JACUPEMBA	177+010	NORTE	7831962,101	373835,622	X					X		Depois de 1979	Extensão da Faixa "Non Edificand" na localidade (m) - 15,00; Extensão da Faixa de Domínio na localidade (m) 30; Área aproximada da Ocupação (m²) na Faixa "Non Aedificandi" 89,65
67	BR-101_ES_177+020_N_CO_PM_OT_FD 5480	LEONOR PEREIRA NASCIMENTO	JACUPEMBA	177+020	NORTE	7831967,581	373818,368	-	-	-	-	-	X		Depois de 1979	Extensão da Faixa "Non Edificand" na localidade (m) - 15,00; Extensão da Faixa de Domínio na localidade (m) 30; Área aproximada da Ocupação (m²) na Faixa de Domínio 28,01
68	BR-101_ES_177+020_N_COS_PM_ED_FDA 5477	NÃO IDENTIFICADO	JACUPEMBA	177+020	NORTE	7831959,331	373819,473	X					X		NI	Extensão da Faixa "Non Edificand" na localidade (m) - 15,00; Extensão da Faixa de Domínio na localidade (m) 30; Área aproximada da Ocupação (m²) na Faixa "Non Aedificandi" 41,64
69	BR-101_ES_177+030_N_COS_PM_ED_FDA 5472	LUSIA PEREIRA NASCIMENTO	JACUPEMBA	177+030	NORTE	7831950	373816	X					X		Depois de 1979	Extensão da Faixa "Non Edificand" na localidade (m) - 15,00; Extensão da Faixa de Domínio na localidade (m) 30; Área aproximada da Ocupação (m²) na Faixa de Domínio e Faixa "Non Aedificandi" 183,13
70	BR-101_ES_177+050_N_COS_PM_ED_FDA 5470	NÃO IDENTIFICADO	JACUPEMBA	177+050	NORTE	7831935,855	373814,326	X					X		Antes de 1979	Extensão da Faixa "Non Edificand" na localidade (m) - 15,00; Extensão da Faixa de Domínio na localidade (m) 30; Área aproximada da Ocupação (m²) na Faixa de Domínio e Faixa "Non Aedificandi" 104,13
71	BR-101_ES_177+060_N_COS_PM_ED_FA 5462	JOEL NINZ PASSOS	JACUPEMBA	177+060	NORTE	7831922,838	373821,419	X					X		Depois de 1979	Extensão da Faixa "Non Edificand" na localidade (m) - 15,00; Extensão da Faixa de Domínio na localidade (m) 30; Área aproximada da Ocupação (m²) na Faixa "Non Aedificandi" 97,99

72	BR-101_ES_177+080_N_COS_PM_ED_FDA 5463	ORLANDO PASSOS	JACUPEMBA	177+080	NORTE	7831904,825	373805,934					X			X		Depois de 1979	Extensão da Faixa "Non Edificand" na localidade (m) - 15,00; Extensão da Faixa de Domínio na localidade (m) 30; Área aproximada da Ocupação (m²) na Faixa de Domínio e Faixa "Non Aedificandi" 157,88
73	BR-101_ES_177+090_N_COS_PM_ED_FD 5465	NÃO IDENTIFICADO	JACUPEMBA	177+090	NORTE	7831904,005	373789,657	X							X		Depois de 1979	Extensão da Faixa "Non Edificand" na localidade (m) - 15,00; Extensão da Faixa de Domínio na localidade (m) 30; Área aproximada da Ocupação (m²) na Faixa de Domínio e Faixa "Non Aedificandi" 54,23
74	BR-101_ES_177+110_N_COS_PM_ED_FDA 5459	CARLOS ALBERTO LEITE BARCELOS	JACUPEMBA	177+110	NORTE	7831885,077	373779,399	X							X		Depois de 1979	Extensão da Faixa "Non Edificand" na localidade (m) - 15,00; Extensão da Faixa de Domínio na localidade (m) 30; Área aproximada da Ocupação (m²) na Faixa de Domínio e Faixa "Non Aedificandi" 126,59
75	BR-101_ES_177+120_N_COS_PM_ED_FDA 5458	GELSON CORREA VIEIRA	JACUPEMBA	177+120	NORTE	7831866,349	373782,388	X							X		Depois de 1979	Extensão da Faixa "Non Edificand" na localidade (m) - 15,00; Extensão da Faixa de Domínio na localidade (m) 30; Área aproximada da Ocupação (m²) na Faixa de Domínio e Faixa "Non Aedificandi" 176,46
76	BR-101_ES_177+140_N_COS_PM_ED_FDA 5454	ELCIMAR ANTÔNIO UCCELI	JACUPEMBA	177+140	NORTE	7831851,373	373768,832	X							X		Depois de 1979	Extensão da Faixa "Non Edificand" na localidade (m) - 15,00; Extensão da Faixa de Domínio na localidade (m) 30; Área aproximada da Ocupação (m²) na Faixa de Domínio e Faixa "Non Aedificandi" 119,79
77	BR-101_ES_177+140_N_COS_PM_ED_FDA 5457	ROSALINDO DIONÍSIO DE SOUZA	JACUPEMBA	177+140	NORTE	7831858,513	373772,887	X							X		Depois de 1979	Extensão da Faixa "Non Edificand" na localidade (m) - 15,00; Extensão da Faixa de Domínio na localidade (m) 30; Área aproximada da Ocupação (m²) na Faixa de Domínio e Faixa "Non Aedificandi" 108,96
78	BR-101_ES_177+150_N_COS_PM_ED_FD 5453	GRADIELE BARCELOS UCCELI	JACUPEMBA	177+150	NORTE	7831847,446	373765,279					X			X		Depois de 1979	Extensão da Faixa "Non Edificand" na localidade (m) - 15,00; Extensão da Faixa de Domínio na localidade (m) 30; Área aproximada da Ocupação (m²) na Faixa de Domínio e Faixa "Non Aedificandi" 19,67
79	BR-101_ES_177+160_N_COS_PM_ED_FA 5451	DÉBORA SANTOS DO LIVRAMENTO	JACUPEMBA	177+160	NORTE	7831831,215	373776,113	X							X		Depois de 1979	Extensão da Faixa "Non Edificand" na localidade (m) - 15,00; Extensão da Faixa de Domínio na localidade (m) 30; Área aproximada da Ocupação (m²) na Faixa "Non Aedificandi" 46,68
80	BR-101_ES_183+760_N_CO_PM_OT_FD 6307	DELZA LUZIA DEMARCH	ARACRUZ	183+760	NORTE	7826381,352	370820,501								X			
81	BR-101_ES_187+310_S_COS_PP_ED_FDA 6331	BAR DA DEZA	ARACRUZ	187+310	SUL	7824263,914	368106,352					X			X		Depois de 1979	Extensão da Faixa "Non Edificand" na localidade (m) - 15,00; Extensão da Faixa de Domínio na localidade (m) 30; Área aproximada da Ocupação (m²) na Faixa de Domínio e Faixa "Non Aedificandi" 61,31
82	BR-101_ES_187+310_S_COS_PP_ED_FDA 6332	MARIA DA PENHA MARTINS	ARACRUZ	187+310	SUL	7824261,978	368107,232	X							X			Extensão da Faixa "Non Edificand" na localidade (m) - 15,00; Extensão da Faixa de Domínio na localidade (m) 30; Área aproximada da Ocupação (m²) na Faixa de Domínio e Faixa "Non Aedificandi" 61,31
83	BR-101_ES_187+340_S_COS_PP_ED_FDA 8133	RAFAEL FRIGINI	ARACRUZ	187+340	SUL	7824238,313	368081,494					X			X		Antes de 1979	Extensão da Faixa "Non Edificand" na localidade (m) - 15,00; Extensão da Faixa de Domínio na localidade (m) 30; Área aproximada da Ocupação (m²) na Faixa de Domínio e Faixa "Non Aedificandi" 459,52
84	BR-101_ES_188+060_S_COS_PM_ED_FDA 7960	CLAUDETE MARIA DOS PASSOS MARIN	ARACRUZ	188+060	SUL	7823944,277	367486,947	X							X			Extensão da Faixa "Non Edificand" na localidade (m) - 15,00; Extensão da Faixa de Domínio na localidade (m) 30; Área aproximada da Ocupação (m²) na Faixa de Domínio e Faixa "Non Aedificandi" 167,53
85	BR-101_ES_188+750_N_COS_PM_ED_FA 7503	DORMITÓRIO DA TIA TALITA	ARACRUZ	188+750	NORTE	7823421,058	367060,769					X			X			Extensão da Faixa "Non Edificand" na localidade (m) - 15,00; Extensão da Faixa de Domínio na localidade (m) 30; Área aproximada da Ocupação (m²) na Faixa "Non Aedificandi" 308,23
86	BR-101_ES_188+770_N_COS_PM_ED_FDA 7524	NÃO IDENTIFICADO	ARACRUZ	188+770	NORTE	7823416,107	367032,015	X							X			Extensão da Faixa "Non Edificand" na localidade (m) - 15,00; Extensão da Faixa de Domínio na localidade (m) 30; Área aproximada da Ocupação (m²) na Faixa de Domínio e Faixa "Non Aedificandi" 139,75
87	BR-101_ES_188+850_S_COS_PM_ED_FDA 7948	CARROCERIAS MURI	ARACRUZ	188+850	SUL	7823425,904	366914,521					X			X		Depois de 1979	Extensão da Faixa "Non Edificand" na localidade (m) - 15,00; Extensão da Faixa de Domínio na localidade (m) 30; Área aproximada da Ocupação (m²) na Faixa de Domínio e Faixa "Non Aedificandi" 2275,23
88	BR-101_ES_188+880_S_COS_PM_ED_FDA 7949	INDÚSTRIA E COMÉRCIO DE CARROCERIAS GUARANÁ LTDA	ARACRUZ	188+880	SUL	7823406,692	366889,025					X			X		Depois de 1979	Extensão da Faixa "Non Edificand" na localidade (m) - 15,00; Extensão da Faixa de Domínio na localidade (m) 30; Área aproximada da Ocupação (m²) na Faixa de Domínio e Faixa "Non Aedificandi" 215,62
89	BR-101_ES_188+880_S_COS_PM_ED_FDA 7950	JOSÉ ENICETO GONÇALVES	ARACRUZ	188+880	SUL	7823401,957	366883,736	X							X		Depois de 1979	Extensão da Faixa "Non Edificand" na localidade (m) - 15,00; Extensão da Faixa de Domínio na localidade (m) 30; Área aproximada da Ocupação (m²) na Faixa de Domínio e Faixa "Non Aedificandi" 215,62
90	BR-101_ES_188+890_N_COS_PM_ED_FDA 7510	VJ MECÂNICA	ARACRUZ	188+890	NORTE	7823335,408	366939,379					X			X			Extensão da Faixa "Non Edificand" na localidade (m) - 15,00; Extensão da Faixa de Domínio na localidade (m) 30; Área aproximada da Ocupação (m²) na Faixa de Domínio e Faixa "Non Aedificandi" 299,57
91	BR-101_ES_188+890_S_COS_PM_ED_FDA 7497	ALDEMIR FRIGINI	ARACRUZ	188+890	SUL	7823391,43	366882,137	X							X		Depois de 1979	Extensão da Faixa "Non Edificand" na localidade (m) - 15,00; Extensão da Faixa de Domínio na localidade (m) 30; Área aproximada da Ocupação (m²) na Faixa de Domínio e Faixa "Non Aedificandi" 139,51
92	BR-101_ES_188+910_N_COS_PM_ED_FDA 7508	BAR E RESTAURANTE DO ROBSON	ARACRUZ	188+910	NORTE	7823315,806	366922,96					X			X		Depois de 1979	Extensão da Faixa "Non Edificand" na localidade (m) - 15,00; Extensão da Faixa de Domínio na localidade (m) 30; Área aproximada da Ocupação (m²) na Faixa de Domínio e Faixa "Non Aedificandi" 130,44
93	BR-101_ES_188+920_N_COS_PM_ED_FA 7505	BORRACHARIA JG	ARACRUZ	188+920	NORTE	7823306,768	366918,463					X			X			Extensão da Faixa "Non Edificand" na localidade (m) - 15,00; Extensão da Faixa de Domínio na localidade (m) 30; Área aproximada da Ocupação (m²) na Faixa "Non Aedificandi" 203,85
94	BR-101_ES_188+920_S_COS_PM_ED_FDA 7498	CARROCERIAS MURI	ARACRUZ	188+920	SUL	7823391,752	366849,27							X	X		Depois de 1979	Extensão da Faixa "Non Edificand" na localidade (m) - 15,00; Extensão da Faixa de Domínio na localidade (m) 30; Área aproximada da Ocupação (m²) na Faixa de Domínio e Faixa "Non Aedificandi" 648,53
95	BR-101_ES_188+950_S_COS_PM_ED_FDA 7500	MAYCON CARLOS SCARPAT ME	ARACRUZ	188+950	SUL	7823353,344	366836,187					X			X			Extensão da Faixa "Non Edificand" na localidade (m) - 15,00; Extensão da Faixa de Domínio na localidade (m) 30; Área aproximada da Ocupação (m²) na Faixa de Domínio e Faixa "Non Aedificandi" 164,94
96	BR-101_ES_188+970_S_COS_PM_ED_FDA 7501	MAYCON CARLOS SCARPAT ME	ARACRUZ	188+970	SUL	7823349,982	366810,353					X			X		Depois de 1979	Extensão da Faixa "Non Edificand" na localidade (m) - 15,00; Extensão da Faixa de Domínio na localidade (m) 30; Área aproximada da Ocupação (m²) na Faixa de Domínio e Faixa "Non Aedificandi" 730,86
97	BR-101_ES_188+980_N_COS_PM_ED_FDA 7504	GERLANE CARRETA TOFOLI ROSSONI	ARACRUZ	188+980	NORTE	7823273,094	366865,302					X			X		Depois de 1979	Extensão da Faixa "Non Edificand" na localidade (m) - 15,00; Extensão da Faixa de Domínio na localidade (m) 30; Área aproximada da Ocupação (m²) na Faixa de Domínio e Faixa "Non Aedificandi" 408,49
98	BR-101_ES_189+000_S_COS_PM_ED_FDA 7972	NÃO IDENTIFICADO	ARACRUZ	189+000	SUL	7823317,105	366800,497	X							X		Antes de 1979	Extensão da Faixa "Non Edificand" na localidade (m) - 15,00; Extensão da Faixa de Domínio na localidade (m) 30; Área aproximada da Ocupação (m²) na Faixa de Domínio e Faixa "Non Aedificandi" 121,55
99	BR-101_ES_189+010_S_COS_PM_ED_FDA 7973	MARILZA BAR	ARACRUZ	189+010	SUL	7823309,283	366792,875					X			X		Depois de 1979	Extensão da Faixa "Non Edificand" na localidade (m) - 15,00; Extensão da Faixa de Domínio na localidade (m) 30; Área aproximada da Ocupação (m²) na Faixa de Domínio e Faixa "Non Aedificandi" 78,64
100	BR-101_ES_189+020_S_COS_PM_ED_FDA 7974	BORRACHARIA SÃO JORGE	ARACRUZ	189+020	SUL	7823306,443	366781,897					X			X		Depois de 1979	Extensão da Faixa "Non Edificand" na localidade (m) - 15,00; Extensão da Faixa de Domínio na localidade (m) 30; Área aproximada da Ocupação (m²) na Faixa de Domínio e Faixa "Non Aedificandi" 112,65
101	BR-101_ES_189+030_N_COS_PM_ED_FDA 8700	POSTO GUARANÁ PETRÓLEO E SERVIÇOS LTDA	ARACRUZ	189+030	NORTE	7823243,972	366831,988					X			X		Antes de 1979	Extensão da Faixa "Non Edificand" na localidade (m) - 15,00; Extensão da Faixa de Domínio na localidade (m) 30; Área aproximada da Ocupação (m²) na Faixa de Domínio e Faixa "Non Aedificandi" 262,74

102	BR-101_ES_189+030_S_COS_PM_ED_FDA 7976	NÃO IDENTIFICADO	ARACRUZ	189+030	SUL	7823300,6	366773,745	X					X		Depois de 1979	Extensão da Faixa "Non Edificand" na localidade (m) - 15,00; Extensão da Faixa de Domínio na localidade (m) 30; Área aproximada da Ocupação (m²) na Faixa de Domínio e Faixa "Non Aedificandi" 197,08
103	BR-101_ES_189+050_S_COS_PM_ED_FDA 7977	NÃO IDENTIFICADO	ARACRUZ	189+050	SUL	7823288,267	366755,21	X					X		Depois de 1979	Extensão da Faixa "Non Edificand" na localidade (m) - 15,00; Extensão da Faixa de Domínio na localidade (m) 30; Área aproximada da Ocupação (m²) na Faixa de Domínio e Faixa "Non Aedificandi" 582,04
104	BR-101_ES_189+070_N_COS_PM_ED_FDA 8697	MARCIANE REZENDE DA COSTA ME	ARACRUZ	189+070	NORTE	7823214,834	366800,527		X				X		Depois de 1979	Extensão da Faixa "Non Edificand" na localidade (m) - 15,00; Extensão da Faixa de Domínio na localidade (m) 30; Área aproximada da Ocupação (m²) na Faixa de Domínio e Faixa "Non Aedificandi" 197,66
105	BR-101_ES_189+090_N_COS_PM_ED_FDA 8695	NÃO IDENTIFICADO	ARACRUZ	189+090	NORTE	7823196,248	366786,723	X					X		Antes de 1979	Extensão da Faixa "Non Edificand" na localidade (m) - 15,00; Extensão da Faixa de Domínio na localidade (m) 30; Área aproximada da Ocupação (m²) na Faixa de Domínio e Faixa "Non Aedificandi" 102,12
106	BR-101_ES_189+090_S_COS_PM_ED_FDA 7979	AUTO ELÉTRICA SÃO JOSÉ	ARACRUZ	189+090	SUL	7823269,865	366729,349			X			X		Antes de 1979	Extensão da Faixa "Non Edificand" na localidade (m) - 15,00; Extensão da Faixa de Domínio na localidade (m) 30; Área aproximada da Ocupação (m²) na Faixa de Domínio e Faixa "Non Aedificandi" 338,72
107	BR-101_ES_189+100_N_CO_PM_OT_FDA 8694	NÃO IDENTIFICADO	ARACRUZ	189+100	NORTE	7823190,403	366779,566	NI	NI	NI	NI	NI	X		NI	NI
108	BR-101_ES_189+100_S_COS_PM_ED_FDA 7981	AILTON JOSÉ TOFOLI	ARACRUZ	189+100	SUL	7823258,132	366720,144	X					X		Antes de 1979	Extensão da Faixa "Non Edificand" na localidade (m) - 15,00; Extensão da Faixa de Domínio na localidade (m) 30; Área aproximada da Ocupação (m²) na Faixa de Domínio e Faixa "Non Aedificandi" 249,9
109	BR-101_ES_189+140_S_COS_PM_ED_FDA 7985	MARIA DAS GRAÇAS SPINASSE SCARPATH	ARACRUZ	189+140	SUL	7823232,821	366689,577	X					X		Antes de 1979	Extensão da Faixa "Non Edificand" na localidade (m) - 15,00; Extensão da Faixa de Domínio na localidade (m) 30; Área aproximada da Ocupação (m²) na Faixa de Domínio e Faixa "Non Aedificandi" 117,39
110	BR-101_ES_189+150_N_COS_PM_ED_FDA 8253	NÃO IDENTIFICADO	ARACRUZ	189+150	NORTE	7823160,422	366747,325			X			X		Depois de 1979	Extensão da Faixa "Non Edificand" na localidade (m) - 15,00; Extensão da Faixa de Domínio na localidade (m) 30; Área aproximada da Ocupação (m²) na Faixa de Domínio e Faixa "Non Aedificandi" 150,69
111	BR-101_ES_189+160_N_COS_PM_ED_FDA 8251	MALU COMÉRCIOS E SERVIÇOS LTDA	ARACRUZ	189+160	NORTE	7823153,784	366738,265			X			X		Antes de 1979	Extensão da Faixa "Non Edificand" na localidade (m) - 15,00; Extensão da Faixa de Domínio na localidade (m) 30; Área aproximada da Ocupação (m²) na Faixa de Domínio e Faixa "Non Aedificandi" 96,2
112	BR-101_ES_189+300_S_COS_PM_ED_FDA 7992	GUIGUI LAMEIRAS	ARACRUZ	189+300	SUL	7823116,769	366571,047			X			X		-	Extensão da Faixa "Non Edificand" na localidade (m) - 15,00; Extensão da Faixa de Domínio na localidade (m) 30; Área aproximada da Ocupação (m²) na Faixa de Domínio e Faixa "Non Aedificandi" 105,19
113	BR-101_ES_189+430_S_CO_PM_OT_FD 7995	ANTÔNIO SEGATO SOBRINHO	ARACRUZ	189+430	SUL	7823018,105	366483,917	NI	NI	NI	NI	NI	X		NI	Extensão da Faixa "Non Edificand" na localidade (m) - 15,00; Extensão da Faixa de Domínio na localidade (m) 30; Área aproximada da Ocupação (m²) Faixa de Domínio 16,71
114	BR-101_ES_189+440_S_COS_PM_ED_FDA 7994	ANTÔNIO SEGATTO SOBRINHO	ARACRUZ	189+440	SUL	7823022,305	366474,459	X					X		Antes de 1979	Extensão da Faixa "Non Edificand" na localidade (m) - 15,00; Extensão da Faixa de Domínio na localidade (m) 30; Área aproximada da Ocupação (m²) na Faixa de Domínio e Faixa "Non Aedificandi" 114,48
115	BR-101_ES_189+440_S_COS_PM_ED_FDA 7996	JOSÉ ANTÔNIO DOS SANTOS SEGATTO	ARACRUZ	189+440	SUL	7823021,333	366479,431	X					X		Antes de 1979	Extensão da Faixa "Non Edificand" na localidade (m) - 15,00; Extensão da Faixa de Domínio na localidade (m) 30; Área aproximada da Ocupação (m²) na Faixa de Domínio e Faixa "Non Aedificandi" 26,02
116	BR-101_ES_189+510_S_COS_PM_ED_FDA 7997	ELIZANGELA DA SILVA SCARPATTI	ARACRUZ	189+510	SUL	7822983,7	366423,4	X					X		Depois de 1979	Extensão da Faixa "Non Edificand" na localidade (m) - 15,00; Extensão da Faixa de Domínio na localidade (m) 30; Área aproximada da Ocupação (m²) na Faixa de Domínio e Faixa "Non Aedificandi" 180,3
117	BR-101_ES_189+530_S_CO_PM_OT_FDA 7998	ELIZANGELA DA SILVA SCARPATTI	ARACRUZ	189+530	SUL	7822964,861	366404,613	-	-	-	-	-	X		-	-
118	BR-101_ES_189+560_S_COS_PP_ED_FDA 7999	RESTAURANTE CARRETEIRO	ARACRUZ	189+560	SUL	7822953,333	366378,304			X			X		Depois de 1979	Extensão da Faixa "Non Edificand" na localidade (m) - 15,00; Extensão da Faixa de Domínio na localidade (m) 30; Área aproximada da Ocupação (m²) na Faixa de Domínio e Faixa "Non Aedificandi" 202,32
119	BR-101_ES_189+990_N_COS_PP_ED_FDA 8111	GILMARA BANDEIRA NOBRES LIMA	ARACRUZ	189+990	NORTE	7822766,977	365996,693	X					X		Depois de 1979	Extensão da Faixa "Non Edificand" na localidade (m) - 15,00; Extensão da Faixa de Domínio na localidade (m) 30; Área aproximada da Ocupação (m²) na Faixa de Domínio e Faixa "Non Aedificandi" 117,45
120	BR-101_ES_190+250_S_COS_PP_ED_FDA 8089	RESTAURANTE LANCHONETE DO TREVO	ARACRUZ	190+250	SUL	7822840,193	365735,441		X				X		Depois de 1979	Extensão da Faixa "Non Edificand" na localidade (m) - 15,00; Extensão da Faixa de Domínio na localidade (m) 30; Área aproximada da Ocupação (m²) na Faixa de Domínio e Faixa "Non Aedificandi" 414,75
121	BR-101_ES_190+690_S_COS_PM_ED_FDA 8094	CLEIDIANA LIMA DA SILVA	ARACRUZ	190+690	SUL	7822656,725	365311,254	X					X		Depois de 1979	Extensão da Faixa "Non Edificand" na localidade (m) - 15,00; Extensão da Faixa de Domínio na localidade (m) 30; Área aproximada da Ocupação (m²) na Faixa de Domínio e Faixa "Non Aedificandi" 270,38
122	BR-101_ES_190+840_S_COS_PP_ED_FDA 8095	ANA CLAUDIA DOS SANTOS	ARACRUZ	190+840	SUL	7822557,912	365193,912	X					X		Depois de 1979	Extensão da Faixa "Non Edificand" na localidade (m) - 15,00; Extensão da Faixa de Domínio na localidade (m) 30; Área aproximada da Ocupação (m²) na Faixa de Domínio e Faixa "Non Aedificandi" 235,17
123	BR-101_ES_190+860_S_COS_PP_ED_FDA 8097	AILSON RODRIGUES OLIVEIRA	ARACRUZ	190+860	SUL	7822544,119	365185,126			X			X		Depois de 1979	Extensão da Faixa "Non Edificand" na localidade (m) - 15,00; Extensão da Faixa de Domínio na localidade (m) 30; Área aproximada da Ocupação (m²) na Faixa de Domínio e Faixa "Non Aedificandi" 25,48
124	BR-101_ES_194+640_S_COS_PP_ED_FD 8622	NÃO IDENTIFICADO	ARACRUZ	194+640	SUL	7821032,619	361823,451					X	X		-	Extensão da Faixa "Non Edificand" na localidade (m) - 15,00; Extensão da Faixa de Domínio na localidade (m) 30; Área aproximada da Ocupação (m²) na Faixa de Domínio 7,47
125	BR-101_ES_196+170_S_CO_PM_OT_FDA 8839	ERMÍNIA DE AMBRÓZIO	ARACRUZ	196+170	SUL	7820694,022	360343,424	NI	NI	NI	NI	NI	X		NI	NI
126	BR-101_ES_196+220_S_COS_PM_ED_FDA 8803	NÃO IDENTIFICADO	ARACRUZ	196+220	SUL	7820651,465	360308,633	X					X		-	Extensão da Faixa "Non Edificand" na localidade (m) - 15,00; Extensão da Faixa de Domínio na localidade (m) 30; Área aproximada da Ocupação (m²) na Faixa de Domínio e Faixa "Non Aedificandi" 108,74
127	BR-101_ES_196+260_S_COS_PM_ED_FDA 8840	JUDITE CORREA FONTES FARIAS	ARACRUZ	196+260	SUL	7820613,583	360284,237	X					X		Depois de 1979	Extensão da Faixa "Non Edificand" na localidade (m) - 15,00; Extensão da Faixa de Domínio na localidade (m) 30; Área aproximada da Ocupação (m²) na Faixa de Domínio e Faixa "Non Aedificandi" 109,95
128	BR-101_ES_173+050_S_COS_PM_ED_FDA 9737	NÃO IDENTIFICADO	ARACRUZ	173+050	SUL	7835359,839	375743,952	X					X		-	Extensão da Faixa "Non Edificand" na localidade (m) - 15,00; Extensão da Faixa de Domínio na localidade (m) 30; Área aproximada da Ocupação (m²) na Faixa de Domínio e Faixa "Non Aedificandi" 32,17
129	BR-101_ES_173+060_S_COS_PM_ED_FA 9739	ALESSANDRA OLIVEIRA DOS SANTOS	ARACRUZ	173+060	SUL	7835354,514	375725,421	X					X		Depois de 1979	Extensão da Faixa "Non Edificand" na localidade (m) - 15,00; Extensão da Faixa de Domínio na localidade (m) 30; Área aproximada da Ocupação (m²) na Faixa "Non Aedificandi" 86,98
130	BR-101_ES_173+100_S_COS_PM_ED_FDA 9743	MAGNA MARTINS	ARACRUZ	173+100	SUL	7835308,671	375716,67	X					X		Depois de 1979	Extensão da Faixa "Non Edificand" na localidade (m) - 15,00; Extensão da Faixa de Domínio na localidade (m) 30; Área aproximada da Ocupação (m²) na Faixa de Domínio e Faixa "Non Aedificandi" 104,46

131	BR-101_ES_173+120_S_COS_PM_ED_FA 9747	DEUSDETIO RODRIGUES LIMA	ARACRUZ	173+120	SUL	7835297,302	375700,206						X		X	Antes de 1979	Extensão da Faixa "Non Edificand" na localidade (m) - 15,00; Extensão da Faixa de Domínio na localidade (m) 30; Área aproximada da Ocupação (m²) na Faixa "Non Aedificandi" 24,88
132	BR-101_ES_173+130_S_COS_PM_ED_FDA 9746	DEUSDETIO RODRIGUES LIMA	ARACRUZ	173+130	SUL	7835281,98	375710,679						X		X	Antes de 1979	Extensão da Faixa "Non Edificand" na localidade (m) - 15,00; Extensão da Faixa de Domínio na localidade (m) 30; Área aproximada da Ocupação (m²) na Faixa de Domínio e Faixa "Non Aedificandi" 17,13
133	BR-101_ES_173+150_S_COS_PM_ED_FDA 9748	NEBTON AMÉRICO RANGEL	ARACRUZ	173+150	SUL	7835270,812	375699,3	X							X	Antes de 1979	Extensão da Faixa "Non Edificand" na localidade (m) - 15,00; Extensão da Faixa de Domínio na localidade (m) 30; Área aproximada da Ocupação (m²) na Faixa de Domínio e Faixa "Non Aedificandi" 101,57
134	BR-101_ES_173+150_S_COS_PM_ED_FDA 9749	EFIGENIA RAMOS ALVES	ARACRUZ	173+150	SUL	7835269,158	375700,882	X							X	Antes de 1979	Extensão da Faixa "Non Edificand" na localidade (m) - 15,00; Extensão da Faixa de Domínio na localidade (m) 30; Área aproximada da Ocupação (m²) na Faixa de Domínio e Faixa "Non Aedificandi" 101,57
135	BR-101_ES_173+150_S_COS_PM_ED_FDA 9750	ALEXANDRA RMOS ALVES	ARACRUZ	173+150	SUL	7835263,679	375702,044	X							X	Depois de 1979	Extensão da Faixa "Non Edificand" na localidade (m) - 15,00; Extensão da Faixa de Domínio na localidade (m) 30; Área aproximada da Ocupação (m²) na Faixa de Domínio e Faixa "Non Aedificandi" 9,84
136	BR-101_ES_173+160_S_COS_PM_ED_FDA 9752	NÃO IDENTIFICADO	ARACRUZ	173+160	SUL	7835260,083	375695,394	X							X	-	Extensão da Faixa "Non Edificand" na localidade (m) - 15,00; Extensão da Faixa de Domínio na localidade (m) 30; Área aproximada da Ocupação (m²) na Faixa de Domínio e Faixa "Non Aedificandi" 91,13
137	BR-101_ES_173+170_S_COS_PM_ED_FDA 9751	NÃO IDENTIFICADO	ARACRUZ	173+170	SUL	7835246,626	375688,497	X							X	-	Extensão da Faixa "Non Edificand" na localidade (m) - 15,00; Extensão da Faixa de Domínio na localidade (m) 30; Área aproximada da Ocupação (m²) na Faixa de Domínio e Faixa "Non Aedificandi" 123,6
138	BR-101_ES_173+190_S_COS_PM_ED_FA 9755	EDVALDO CAETANO PRATES	ARACRUZ	173+190	SUL	7835237,318	375675,798	X							X	Depois de 1979	Extensão da Faixa "Non Edificand" na localidade (m) - 15,00; Extensão da Faixa de Domínio na localidade (m) 30; Área aproximada da Ocupação (m²) na Faixa "Non Aedificandi" 53,53
139	BR-101_ES_173+190_S_COS_PM_ED_FA 9757	CRISTIANE CAETANO PRATES	ARACRUZ	173+190	SUL	7835229,656	375672,84	X							X	Antes de 1979	Extensão da Faixa "Non Edificand" na localidade (m) - 15,00; Extensão da Faixa de Domínio na localidade (m) 30; Área aproximada da Ocupação (m²) na Faixa "Non Aedificandi" 52,47
140	BR-101_ES_173+200_S_COS_PM_ED_FDA 9756	VALDEMAR PRATES	ARACRUZ	173+200	SUL	7835217,137	375681,448	X							X	Antes de 1979	Extensão da Faixa "Non Edificand" na localidade (m) - 15,00; Extensão da Faixa de Domínio na localidade (m) 30; Área aproximada da Ocupação (m²) na Faixa de Domínio e Faixa "Non Aedificandi" 116,39
141	BR-101_ES_173+210_S_COS_PM_ED_FDA 9759	CATIANE DA COSTAS ROMÃO	ARACRUZ	173+210	SUL	7835210,064	375672,613	X							X	Depois de 1979	Extensão da Faixa "Non Edificand" na localidade (m) - 15,00; Extensão da Faixa de Domínio na localidade (m) 30; Área aproximada da Ocupação (m²) na Faixa de Domínio e Faixa "Non Aedificandi" 91,16
142	BR-101_ES_173+290_S_COS_XX_ED_FA 9764	ZILMA SILVÉRIO BERTOLANE	ARACRUZ	173+290	SUL	7835144,868	375631,56	X							X	Depois de 1979	Extensão da Faixa "Non Edificand" na localidade (m) - 15,00; Extensão da Faixa de Domínio na localidade (m) 30; Área aproximada da Ocupação (m²) na Faixa "Non Aedificandi" 27,43
143	BR-101_ES_173+580_S_COS_PM_ED_FDA 9771	GEDILSON DA PAIXÃO NAISCIMENTO	ARACRUZ	173+580	SUL	7834871,414	375530,507	X							X	Depois de 1979	Extensão da Faixa "Non Edificand" na localidade (m) - 15,00; Extensão da Faixa de Domínio na localidade (m) 30; Área aproximada da Ocupação (m²) na Faixa de Domínio e Faixa "Non Aedificandi" 102,7
144	BR-101_ES_173+590_S_COS_PM_ED_FDA 9772	IOLANDA SFALSIN SIRTOLI	ARACRUZ	173+590	SUL	7834862,087	375527,623	X							X	Depois de 1979	Extensão da Faixa "Non Edificand" na localidade (m) - 15,00; Extensão da Faixa de Domínio na localidade (m) 30; Área aproximada da Ocupação (m²) na Faixa de Domínio e Faixa "Non Aedificandi" 117,65
145	BR-101_ES_174+020_S_COS_PM_ED_FA 4409	NÃO IDENTIFICADO	ARACRUZ	174+020	SUL	7834479,585	375350,333	X							X	Depois de 1979	Extensão da Faixa "Non Edificand" na localidade (m) - 15,00; Extensão da Faixa de Domínio na localidade (m) 30; Área aproximada da Ocupação (m²) na Faixa "Non Aedificandi" 62,33
146	BR-101_ES_174+040_S_COS_PM_ED_FA 4411	JULIA PIOL	ARACRUZ	174+040	SUL	7834461,073	375345,759	X							X	Depois de 1979	Extensão da Faixa "Non Edificand" na localidade (m) - 15,00; Extensão da Faixa de Domínio na localidade (m) 30; Área aproximada da Ocupação (m²) na Faixa "Non Aedificandi" 53,96
147	BR-101_ES_174+060_S_COS_PM_ED_FA 4860	CARLOS PINHEIRO DA COSTA	ARACRUZ	174+060	SUL	7834437,066	375333,908	X							X	Depois de 1979	Extensão da Faixa "Non Edificand" na localidade (m) - 15,00; Extensão da Faixa de Domínio na localidade (m) 30; Área aproximada da Ocupação (m²) na Faixa "Non Aedificandi" 60,34
148	BR-101_ES_174+060_S_COS_PM_ED_FDA 4858	CARLOS PINHEIRO DA COSTA	ARACRUZ	174+060	SUL	7834436,336	375345,682					X			X	Depois de 1979	Extensão da Faixa "Non Edificand" na localidade (m) - 15,00; Extensão da Faixa de Domínio na localidade (m) 30; Área aproximada da Ocupação (m²) na Faixa de Domínio e Faixa "Non Aedificandi" 145,59
149	BR-101_ES_174+090_S_COS_PM_ED_FDA 4863	NÃO IDENTIFICADO	ARACRUZ	174+090	SUL	7834408,803	375338,268	X							X	Depois de 1979	Extensão da Faixa "Non Edificand" na localidade (m) - 15,00; Extensão da Faixa de Domínio na localidade (m) 30; Área aproximada da Ocupação (m²) na Faixa de Domínio e Faixa "Non Aedificandi" 120,22
150	BR-101_ES_174+100_S_COS_PM_ED_FA 4864	RITA DE CÁSSIO GAIA	ARACRUZ	174+100	SUL	7834406,33	375321,28	X							X	Depois de 1979	Extensão da Faixa "Non Edificand" na localidade (m) - 15,00; Extensão da Faixa de Domínio na localidade (m) 30; Área aproximada da Ocupação (m²) na Faixa "Non Aedificandi" 49,62
151	BR-101_ES_174+110_S_COS_PM_ED_FA 4867	LUCIANO SILVA SANTOS	ARACRUZ	174+110	SUL	7834394,075	375318,975	X							X	Depois de 1979	Extensão da Faixa "Non Edificand" na localidade (m) - 15,00; Extensão da Faixa de Domínio na localidade (m) 30; Área aproximada da Ocupação (m²) na Faixa "Non Aedificandi" 59,31
152	BR-101_ES_174+130_S_COS_PM_ED_FA 4875	NÃO IDENTIFICADO	ARACRUZ	174+130	SUL	7834374,741	375307,503	X							X	Depois de 1979	Extensão da Faixa "Non Edificand" na localidade (m) - 15,00; Extensão da Faixa de Domínio na localidade (m) 30; Área aproximada da Ocupação (m²) na Faixa "Non Aedificandi" 21,87
153	BR-101_ES_174+140_S_COS_PM_ED_FA 4873	NÃO IDENTIFICADO	ARACRUZ	174+140	SUL	7834366,565	375309,289	X							X	Depois de 1979	Extensão da Faixa "Non Edificand" na localidade (m) - 15,00; Extensão da Faixa de Domínio na localidade (m) 30; Área aproximada da Ocupação (m²) na Faixa "Non Aedificandi" 13,72
154	BR-101_ES_174+140_S_COS_PM_ED_FDA 4871	JOSÉ MARCOS SANTOS	ARACRUZ	174+140	SUL	7834362,596	375319,884					X			X	Depois de 1979	Extensão da Faixa "Non Edificand" na localidade (m) - 15,00; Extensão da Faixa de Domínio na localidade (m) 30; Área aproximada da Ocupação (m²) na Faixa de Domínio e Faixa "Non Aedificandi" 76,26
155	BR-101_ES_174+170_S_COS_PM_ED_FA 4878	NÃO IDENTIFICADO	ARACRUZ	174+170	SUL	7834342,581	375291,853	X							X	Depois de 1979	Extensão da Faixa "Non Edificand" na localidade (m) - 15,00; Extensão da Faixa de Domínio na localidade (m) 30; Área aproximada da Ocupação (m²) na Faixa "Non Aedificandi" 20,66
156	BR-101_ES_174+180_S_COS_PM_ED_FDA 4877	NÃO IDENTIFICADO	ARACRUZ	174+180	SUL	7834326,403	375296,505	X							X	Depois de 1979	Extensão da Faixa "Non Edificand" na localidade (m) - 15,00; Extensão da Faixa de Domínio na localidade (m) 30; Área aproximada da Ocupação (m²) na Faixa de Domínio e Faixa "Non Aedificandi" 168,45
157	BR-101_ES_174+200_S_COS_PM_ED_FDA 4879	NÃO IDENTIFICADO	ARACRUZ	174+200	SUL	7834308,53	375288,779	X							X	Depois de 1979	Extensão da Faixa "Non Edificand" na localidade (m) - 15,00; Extensão da Faixa de Domínio na localidade (m) 30; Área aproximada da Ocupação (m²) na Faixa de Domínio e Faixa "Non Aedificandi" 76
158	BR-101_ES_174+210_S_COS_PM_ED_FDA 4880	JOÃO COMIN	ARACRUZ	174+210	SUL	7834295,93	375286,139	X							X	Depois de 1979	Extensão da Faixa "Non Edificand" na localidade (m) - 15,00; Extensão da Faixa de Domínio na localidade (m) 30; Área aproximada da Ocupação (m²) na Faixa de Domínio e Faixa "Non Aedificandi" 130,16

159	BR-101_ES_174+250_S_COS_PM_ED_FDA 5236	BM ARMAZENS GERAIS LTDA	ARACRUZ	174+250	SUL	7834258,424	375260,871				X			X	Depois de 1979	Extensão da Faixa "Non Edificand" na localidade (m) - 15,00; Extensão da Faixa de Domínio na localidade (m) 30; Área aproximada da Ocupação (m²) na Faixa de Domínio e Faixa "Non Aedificandi" 2525,11
160	BR-101_ES_174+280_S_COS_PM_ED_FDA 4883	IGREJA ASSEMBLÉIA DE DEUS TEMPLO DO AVIVAMENTO	ARACRUZ	174+280	SUL	7834231,218	375253,72	-	-	-	-	-		X	Depois de 1979	Extensão da Faixa "Non Edificand" na localidade (m) - 15,00; Extensão da Faixa de Domínio na localidade (m) 30; Área aproximada da Ocupação (m²) na Faixa de Domínio e Faixa "Non Aedificandi" 262,58
161	BR-101_ES_174+300_S_COS_PM_ED_FA 4886	MARIA DE LURDES GAIA	ARACRUZ	174+300	SUL	7834213,978	375236,969	X						X	Depois de 1979	Extensão da Faixa "Non Edificand" na localidade (m) - 15,00; Extensão da Faixa de Domínio na localidade (m) 30; Área aproximada da Ocupação (m²) na Faixa "Non Aedificandi" 81,19
162	BR-101_ES_174+310_S_COS_PM_ED_FA 4888	NÃO IDENTIFICADO	ARACRUZ	174+310	SUL	7834202,173	375236,025	X						X	Depois de 1979	Extensão da Faixa "Non Edificand" na localidade (m) - 15,00; Extensão da Faixa de Domínio na localidade (m) 30; Área aproximada da Ocupação (m²) na Faixa "Non Aedificandi" 84,67
163	BR-101_ES_176+320_N_COS_PM_ED_FDA 5356	EVERALDO MATOS DA CRUZ	ARACRUZ	176+320	NORTE	7832584,021	374119,578				X			X	Depois 1979	Extensão da Faixa de Domínio na localidade (m) - 30,00 Extensão da Faixa "Non Aedificandi" na localidade (m) - 15,00 Área aproximada da Ocupação (m²) na Faixa de Domínio e Faixa "Non Aedificandi" - 157,46
164	BR-101_ES_176+330_N_COS_PM_ED_FDA 5355	DEPÓSITO DE ÁGUA	ARACRUZ	176+330	NORTE	7832574,412	374110,013				X			X	Depois 1979	Extensão da Faixa de Domínio na localidade (m) - 30,00 Extensão da Faixa "Non Aedificandi" na localidade (m) - 15,00 Área aproximada da Ocupação (m²) na Faixa de Domínio e Faixa "Non Aedificandi" - 255,88
165	BR-101_ES_176+340_N_COS_PM_ED_FDA 5352	FERNANDO SAMARITANO JORGEN	JACUPEMBA	176+340	NORTE	7832568,706	374108,12				X			X	Depois 1979	Extensão da Faixa de Domínio na localidade (m) - 30,00 Extensão da Faixa "Non Aedificandi" na localidade (m) - 15,00 Área aproximada da Ocupação (m²) na Faixa de Domínio e Faixa "Non Aedificandi" - 255,88
166	BR-101_ES_176+350_N_CO_PM_OT_FDA 5353	DEPOSITO DE GÁS	JACUPEMBA	176+350	NORTE	7832561,251	374099,872				X			X	Depois 1979	Extensão da Faixa de Domínio na localidade (m) - 30,00 Extensão da Faixa "Non Aedificandi" na localidade (m) - 15,00
167	BR-101_ES_176+350_N_COS_PM_ED_FDA 5354	MEIK DE OLIVEIRA SANTOS	JACUPEMBA	176+350	NORTE	7832563,836	374107,353	X						X	Depois 1979	Extensão da Faixa de Domínio na localidade (m) - 30,00 Extensão da Faixa "Non Aedificandi" na localidade (m) - 15,00 Área aproximada da Ocupação (m²) na Faixa de Domínio e Faixa "Non Aedificandi" - 255,88
168	BR-101_ES_176+400_N_COS_PM_ED_FDA 5351	NÃO IDENTIFICADO	JACUPEMBA	176+400	NORTE	7832524,071	374079,138	X						X	Depois 1979	Extensão da Faixa de Domínio na localidade (m) - 30,00 Extensão da Faixa "Non Aedificandi" na localidade (m) - 15,00 Área aproximada da Ocupação (m²) na Faixa de Domínio e Faixa "Non Aedificandi" - 395,62
169	BR-101_ES_176+400_N_COS_PM_ED_FDA 5350	NÃO IDENTIFICADO	JACUPEMBA	176+400	NORTE	7832518,165	374077,017	X						X	Depois 1979	Extensão da Faixa de Domínio na localidade (m) - 30,00 Extensão da Faixa "Non Aedificandi" na localidade (m) - 15,00 Área aproximada da Ocupação (m²) na Faixa de Domínio e Faixa "Non Aedificandi" - 395,62
170	BR-101_ES_176+400_N_COS_PM_ED_FDA 5349	NÃO IDENTIFICADO	JACUPEMBA	176+400	NORTE	7832522,314	374076,61				X			X	Depois 1979	Extensão da Faixa de Domínio na localidade (m) - 30,00 Extensão da Faixa "Non Aedificandi" na localidade (m) - 15,00 Área aproximada da Ocupação (m²) na Faixa de Domínio e Faixa "Non Aedificandi" - 395,62
171	BR-101_ES_176+400_N_COS_PM_ED_FDA 5348	JOSENILDA DA SILVA	JACUPEMBA	176+400	NORTE	7832523,843	374077,065	X						X	Depois 1979	Extensão da Faixa de Domínio na localidade (m) - 30,00 Extensão da Faixa "Non Aedificandi" na localidade (m) - 15,00 Área aproximada da Ocupação (m²) na Faixa de Domínio e Faixa "Non Aedificandi" - 395,62
172	BR-101_ES_176+430_N_COS_PM_ED_FDA 5347	NÃO IDENTIFICADO	JACUPEMBA	176+430	NORTE	7832499,053	374068,236	X						X	Depois 1979	Extensão da Faixa de Domínio na localidade (m) - 30,00 Extensão da Faixa "Non Aedificandi" na localidade (m) - 15,00 Área aproximada da Ocupação (m²) na Faixa de Domínio e Faixa "Non Aedificandi" - 166,16
173	BR-101_ES_176+440_N_COS_PM_ED_FDA 5346	MAQUELY CRISTO	JACUPEMBA	176+440	NORTE	7832489,055	374060,086	X						X	Depois 1979	Extensão da Faixa de Domínio na localidade (m) - 30,00 Extensão da Faixa "Non Aedificandi" na localidade (m) - 15,00 Área aproximada da Ocupação (m²) na Faixa de Domínio e Faixa "Non Aedificandi" - 98,67
174	BR-101_ES_176+460_N_COS_PM_ED_FDA 5345	NÃO IDENTIFICADO	JACUPEMBA	176+460	NORTE	7832466,476	374048,394	X						X	Depois 1979	Extensão da Faixa de Domínio na localidade (m) - 30,00 Extensão da Faixa "Non Aedificandi" na localidade (m) - 15,00 Área aproximada da Ocupação (m²) na Faixa de Domínio e Faixa "Non Aedificandi" - 162,86
175	BR-101_ES_176+480_N_COS_PM_ED_FDA 5344	MARIA JOANA NUNES BARBIEIRE	JACUPEMBA	176+480	NORTE	7832452,558	374049,014	X						X	Depois 1979	Extensão da Faixa de Domínio na localidade (m) - 30,00 Extensão da Faixa "Non Aedificandi" na localidade (m) - 15,00 Área aproximada da Ocupação (m²) na Faixa de Domínio e Faixa "Non Aedificandi" - 145,16
176	BR-101_ES_176+520_N_COS_PM_ED_FDA 5364	NATALINO BALDI	JACUPEMBA	176+520	NORTE	7832409,247	374032,272	X						X	Depois 1979	Extensão da Faixa de Domínio na localidade (m) - 30,00 Extensão da Faixa "Non Aedificandi" na localidade (m) - 15,00 Área aproximada da Ocupação (m²) na Faixa de Domínio e Faixa "Non Aedificandi" - 169,88
177	BR-101_ES_176+550_N_COS_PM_ED_FDA 5342	MAIRA RIBEIRO DENARDI	JACUPEMBA	176+550	NORTE	7832388,519	374022,558	X						X	Depois 1979	Extensão da Faixa de Domínio na localidade (m) - 40,00 Extensão da Faixa "Non Aedificandi" na localidade (m) - 15,00 Área aproximada da Ocupação (m²) na Faixa de Domínio e Faixa "Non Aedificandi" - 66,38
178	BR-101_ES_176+590_N_COS_PM_ED_FDA 5363	APARECIDA RUI	JACUPEMBA	176+590	NORTE	7832352,438	374006,687	X						X	Depois 1979	Extensão da Faixa de Domínio na localidade (m) - 40,00 Extensão da Faixa "Non Aedificandi" na localidade (m) - 15,00 Área aproximada da Ocupação (m²) na Faixa de Domínio e Faixa "Non Aedificandi" - 158,6
179	BR-101_ES_176+600_N_COS_PM_ED_FDA 5340	NÃO IDENTIFICADO	JACUPEMBA	176+600	NORTE	7832340,17	374000,823	X						X	Depois 1979	Extensão da Faixa de Domínio na localidade (m) - 40,00 Extensão da Faixa "Non Aedificandi" na localidade (m) - 15,00 Área aproximada da Ocupação (m²) na Faixa de Domínio e Faixa "Non Aedificandi" - 184,09
180	BR-101_ES_176+610_N_COS_PM_ED_FDA 5339	PAUMIRA PASSOS DOS SANTOS	JACUPEMBA	176+610	NORTE	7832326,291	373996,585	X						X	Depois 1979	Extensão da Faixa de Domínio na localidade (m) - 40,00 Extensão da Faixa "Non Aedificandi" na localidade (m) - 15,00 Área aproximada da Ocupação (m²) na Faixa de Domínio e Faixa "Non Aedificandi" - 161,6
181	BR-101_ES_176+650_N_COS_PM_ED_FDA 5338	NÃO IDENTIFICADO	JACUPEMBA	176+650	NORTE	7832292,026	373977,763	X						X	Depois 1979	Extensão da Faixa de Domínio na localidade (m) - 40,00 Extensão da Faixa "Non Aedificandi" na localidade (m) - 15,00 Área aproximada da Ocupação (m²) na Faixa de Domínio e Faixa "Non Aedificandi" - 122,46
182	BR-101_ES_176+670_N_COS_PM_ED_FDA 5337	MARCELO	JACUPEMBA	176+670	NORTE	7832279,642	373972,945	X						X	Depois 1979	Extensão da Faixa de Domínio na localidade (m) - 40,00 Extensão da Faixa "Non Aedificandi" na localidade (m) - 15,00 Área aproximada da Ocupação (m²) na Faixa de Domínio e Faixa "Non Aedificandi" - 192,11
183	BR-101_ES_176+680_N_COS_PM_ED_FDA 5336	CÉLIO MOREIRA DOS SANTOS	JACUPEMBA	176+680	NORTE	7832271,263	373961,919	X						X	Depois 1979	Extensão da Faixa de Domínio na localidade (m) - 40,00 Extensão da Faixa "Non Aedificandi" na localidade (m) - 15,00 Área aproximada da Ocupação (m²) na Faixa de Domínio e Faixa "Non Aedificandi" - 188,61
184	BR-101_ES_176+730_N_COS_PM_ED_FD 5253	NÃO IDENTIFICADO	JACUPEMBA	176+730	NORTE	7832226,846	373939,762				X			X	Depois 1979	Extensão da Faixa de Domínio na localidade (m) - 40,00 Extensão da Faixa "Non Aedificandi" na localidade (m) - 15,00 Área aproximada da Ocupação (m²) Faixa de Domínio - 19,96
185	BR-101_ES_176+730_S_COS_PP_ED_FDA 5037	COMERCIAL S E S LTDA ME	JACUPEMBA	176+730	SUL	7832260,94	373874,336				X			X	Depois 1979	Extensão da Faixa de Domínio na localidade (m) - 40,00 Extensão da Faixa "Non Aedificandi" na localidade (m) - 15,00 Área aproximada da Ocupação (m²) na Faixa de Domínio e Faixa "Non Aedificandi" - 448,82

ID	Código Cadastro	Nome /Razão Social	Município	Localização (km)	Sentido	Coordenadas		Características da Ocupação					Tempo Ocupação	Tipo de documentação	Condição do Entrevistado	Nº Ocupantes /empregados	Tipo de residência/comércio	Viabilidade do Remanescente do Terreno Ocupado	
						N	E	Próprio	Alugado	Cedido	Ocupação	Outros							
1	BR-101_ES_170+920_S_COS_PM_ED_FD 10131	JOSÉ DOMINGOS CASTOLDI	LINHARES	170+920	SUL	7837111,355	376906,808	X						1		Dono do Estabelecimento		Outros: ESCRITÓRIO FECHADO	Não há área suficiente para a relocação da ocupação
2	BR-101_ES_170+940_S_COS_PM_ED_FDA 10130	JOSÉ DOMINGOS CASTOLDI	LINHARES	170+940	SUL	7837096,222	376892,34	X						52		Titular da Família	5	Edificação Isolada	Não há área suficiente para a relocação da ocupação
3	BR-101_ES_171+080_S_COS_PM_ED_FDA 10318	BENEDITO NASCIMENTO	LINHARES	171+080	SUL	7836976,293	376812,215												
4	BR-101_ES_171+170_S_COS_PP_ED_FDA 10328	MAICON ZANCHETTA BOZI	LINHARES	171+170	SUL	7836906,658	376782,722												
5	BR-101_ES_171+210_S_COS_PP_ED_FDA 10327	MARIA MADALENA CAMPAGNARO TONÃO	LINHARES	171+210	SUL	7836879,043	376754,983												
6	BR-101_ES_173+430_S_COS_PM_ED_FDA 9982	INORTEC	LINHARES	173+430	SUL	7835012,298	375583,851	X						40	Escritura Registrada	Dono do Estabelecimento		Outros: CALDERARIA	Não há área suficiente para a relocação da ocupação
7	BR-101_ES_173+520_S_COS_PM_ED_FDA 9920	NAO IDENTIFICADO	LINHARES	173+520	SUL	7834925,049	375557,926	NI	NI	NI	NI	NI	NI	40		NI	5	Edificação Isolada	Não há área suficiente para a relocação da ocupação
8	BR-101_ES_173+720_S_COS_PM_ED_FDA 10004	MARIA DA PENHA	LINHARES	173+720	SUL	7834745,286	375477,425	X						2	Termo de Cessão	Titular da Família	3	Edificação Isolada	Não há área suficiente para a relocação da ocupação
9	BR-101_ES_173+760_S_COS_PM_ED_FDA 10080	JULIO FERREIRA DA SILVA	LINHARES	173+760	SUL	7834718,373	375453,72	X						10	Termo de Cessão	Titular da Família	2	Edificação Isolada	Não há área suficiente para a relocação da ocupação
10	BR-101_ES_173+780_S_COS_PM_ED_FDA 9986	DORIVAL RAMIRES	LINHARES	173+780	SUL	7834688,683	375450,931	X						1	Termo de Cessão	Titular da Família	2	Edificação Isolada	Não há área suficiente para a relocação da ocupação
11	BR-101_ES_173+800_S_COS_PM_ED_FDA 8993	WELLINGTON MACHADO	LINHARES	173+800	SUL	7834673,627	375448,031		X					24	Termo de Cessão	Titular da Família	2	Edificação Isolada	Não há área suficiente para a relocação da ocupação
12	BR-101_ES_173+800_S_COS_PM_ED_FDA 8997	DORIVAL RAMIRES	LINHARES	173+800	SUL	7834675,895	375447,529	X						24	Termo de Cessão	Titular da Família	2	Edificação Isolada	Não há área suficiente para a relocação da ocupação
13	BR-101_ES_173+920_S_COS_PM_ED_FDA 10354	HELENA BATISTA BOZZI	ARACRUZ	173+920	SUL	7834568,28	375389,545	X						45		Titular da Família	2	Edificação Isolada	Não há área suficiente para a relocação da ocupação
14	BR-101_ES_173+940_S_COS_PM_ED_FDA 10352	NAO IDENTIFICADO	ARACRUZ	173+940	SUL	7834544,791	375389,16	NI	NI	NI	NI	NI	NI	45		NI	NI	NI	NI
15	BR-101_ES_173+960_S_COS_PM_ED_FDA 10351	NAO IDENTIFICADO	ARACRUZ	173+960	SUL	7834526,753	375387,427	NI	NI	NI	NI	NI	NI	45		NI	NI	NI	NI
16	BR-101_ES_173+980_S_COS_PP_ED_FDA 10347	MARCOS GUILHERME LOPES	ARACRUZ	173+980	SUL	7834507,644	375375,516	X						19		Cônjuge do Titular da Família	4	Edificação Isolada	Não há área suficiente para a relocação da ocupação
17	BR-101_ES_173+990_S_COS_PM_ED_FDA 10345	FERNANDO ANTONIO DA SILVA	ARACRUZ	173+990	SUL	7834499,46	375369,586	X						1		Outros: IRMAO	5	Edificação Isolada	Não há área suficiente para a relocação da ocupação
18	BR-101_ES_174+390_S_COS_PM_ED_FDA 14051	ARILDO PINTO	ARACRUZ	174+390	SUL	7834122,093	375218,926	X						1	Contrato de Compra e Venda	Outros: MÃE	5	Edificação Isolada	Não há área suficiente para a relocação da ocupação
19	BR-101_ES_174+390_S_COS_PM_ED_FDA 14052	ARILDO PINTO	ARACRUZ	174+390	SUL	7834123,923	375220,663	X						1	Contrato de Compra e Venda	Outros: MÃE	5	Edificação Isolada	Não há área suficiente para a relocação da ocupação
20	BR-101_ES_174+400_S_COS_PM_ED_FDA 14054	PEDRO VALDIVINO TINTURI	ARACRUZ	174+400	SUL	7834120,436	375200,763	X						30	Recibo de Compra e Venda	Titular da Família	3	Edificação Isolada	Não há área suficiente para a relocação da ocupação
21	BR-101_ES_174+590_S_COS_PM_ED_FDA 14071	SEILA MARIA BATISTA	ARACRUZ	174+590	SUL	7833939,347	375144,459		X					4		Titular da Família	4	Edificação Isolada	Há área remanescente suficiente para a relocação da ocupação
22	BR-101_ES_174+590_S_COS_PM_ED_FDA 14072	NAO IDENTIFICADO	ARACRUZ	174+590	SUL	7833930,584	375140,388	NI	NI	NI	NI	NI	NI	4		NI	NI	NI	Não há área suficiente para a relocação da ocupação
23	BR-101_ES_174+600_S_COS_PM_ED_FDA 14073	NAO IDENTIFICADO	ARACRUZ	174+600	SUL	7833930,634	375138,928	NI	NI	NI	NI	NI	NI	4		NI	NI	NI	Não há área suficiente para a relocação da ocupação
24	BR-101_ES_174+610_S_COS_PM_ED_FDA 10745	MODENESI SILVA IRRIGAÇÃO LTDA ME	ARACRUZ	174+610	SUL	7833926,524	375126,66		X					25		Dono do Estabelecimento	10	Outros: COMÉRCIO DE IRRIGAÇÃO E MATERIAIS ELÉTRICOS	Não há área suficiente para a relocação da ocupação
25	BR-101_ES_174+630_S_COS_PM_ED_FDA 10746	MODENESI SILVA IRRIGAÇÃO LTDA ME	ARACRUZ	174+630	SUL	7833905,767	375114,872	X						25	Contrato de Compra e Venda	Dono do Estabelecimento	10	Outros: COMÉRCIO DE IRRIGAÇÃO E MATERIAIS ELÉTRICOS	Não há área suficiente para a relocação da ocupação
26	BR-101_ES_174+700_S_COS_PM_ED_FDA 10677	NAO IDENTIFICADO	ARACRUZ	174+700	SUL	7833846,184	375082,146	NI	NI	NI	NI	NI	NI	NI		NI	NI	NI	NI
27	BR-101_ES_174+700_S_COS_PM_ED_FDA 10680	NAO IDENTIFICADO	ARACRUZ	174+700	SUL	7833839,757	375092,38	NI	NI	NI	NI	NI	NI	NI		NI	NI	NI	NI
28	BR-101_ES_174+920_S_COS_PM_ED_FDA 10146	MARIA ANTONIA DOS SANTOS	ARACRUZ	174+920	SUL	7833666,346	374976,281	X						4		Titular da Família	5	Edificação Isolada	Não há área suficiente para a relocação da ocupação
29	BR-101_ES_175+120_S_COS_PM_ED_FDA 4028	ZILMA GONÇALVES ROSSONI	JACUPEMBA	175+120	SUL	7833510,537	374848,122	X						30		Outros: NORA	5	Edificação Isolada	Não há área suficiente para a relocação da ocupação
30	BR-101_ES_175+290_S_COS_PM_ED_FDA 4033	NAO IDENTIFICADO	JACUPEMBA	175+290	SUL	7833387,362	374732,898	NI	NI	NI	NI	NI	NI	30		NI	NI	NI	NI
31	BR-101_ES_175+340_S_COS_PM_ED_FDA 4035	NAO IDENTIFICADO	JACUPEMBA	175+340	SUL	7833345,897	374701,645	NI	NI	NI	NI	NI	NI	30		NI	NI	NI	NI
32	BR-101_ES_175+510_S_COS_PM_ED_FDA 4046	BORRACHARIA BR	JACUPEMBA	175+510	SUL	7833232,327	374589,499	X						18		Dono do Estabelecimento	2	Outros: BORRACHARIA	Não há área suficiente para a relocação da ocupação
33	BR-101_ES_175+550_S_COS_PM_ED_FDA 4220	IGREJA ASSIMBLIA DE DEUS	JACUPEMBA	175+550	SUL	7833203,966	374553,443							18		Dono do Estabelecimento	2	Outros: IGREJA	Não há área suficiente para a relocação da ocupação
34	BR-101_ES_176+150_S_COS_PM_ED_FDA 4534	ARTESANATO SOUZA	JACUPEMBA	176+150	SUL	7832753,383	374169,953		X					1		Dono do Estabelecimento	2	Outros: LOJA DE ARTESANATO	Não há área suficiente para a relocação da ocupação
35	BR-101_ES_176+160_S_COS_PM_ED_FDA 4536	BAIACO E FRACALLOSSI LTDA	JACUPEMBA	176+160	SUL	7832748,886	374159,126	X						10	Escritura Registrada	Dono do Estabelecimento	7	Outros: MATERIAL DE CONSTRUÇÃO	Não há área suficiente para a relocação da ocupação
36	BR-101_ES_176+160_S_COS_PM_ED_FDA 4537	CARLOS CESAR FRACALLOSSI	JACUPEMBA	176+160	SUL	7832745,971	374163,729	X						10	Escritura Registrada	Titular da Família	4	Edificação Isolada	Não há área suficiente para a relocação da ocupação
37	BR-101_ES_176+270_N_COS_PM_ED_FDA 5319	FARMÁCIA SÃO JOSÉ	ARACRUZ	176+270	NORTE	7832622,163	374147,094		X					1		Dono do Estabelecimento	1	Farmácia	Não há área suficiente para a relocação da ocupação
38	BR-101_ES_176+270_N_COS_PM_ED_FDA 5320	NAO IDENTIFICADO	ARACRUZ	176+270	NORTE	7832629,05	374143,673	NI	NI	NI	NI	NI	NI	1		NI	NI	NI	NI
39	BR-101_ES_176+270_N_COS_PM_ED_FDA 5321	NAO IDENTIFICADO	ARACRUZ	176+270	NORTE	7832622,163	374147,094	NI	NI	NI	NI	NI	NI	1		NI	NI	NI	NI
40	BR-101_ES_176+280_N_COS_PM_ED_FDA 5318	MARINALVA JESUS DE OLIVEIRA	ARACRUZ	176+280	NORTE	7832611,483	374140,973		X					11		Titular da Família Secundária	4	Edificação Isolada	Não há área suficiente para a relocação da ocupação
41	BR-101_ES_176+290_N_COS_PM_ED_FDA 5317	MARINALVA BAR	ARACRUZ	176+290	NORTE	7832613,559	374134,205		X					11		Dono do Estabelecimento	1	Edificação Isolada	Não há área suficiente para a relocação da ocupação
42	BR-101_ES_176+300_N_COS_PM_ED_FDA 5316	NAO IDENTIFICADO	ARACRUZ	176+300	NORTE	7832613,559	374134,205	NI	NI	NI	NI	NI	NI	11		NI	NI	NI	NI
43	BR-101_ES_176+360_N_COS_PM_ED_FDA 5315	NAO IDENTIFICADO	JACUPEMBA	176+360	NORTE	7832563,761	374092,91	NI	NI	NI	NI	NI	NI	1		NI	NI	NI	NI
44	BR-101_ES_176+360_N_COS_PM_ED_FDA 5314	PADARIA E LANCHONETE MAMBRINI	JACUPEMBA	176+360	NORTE	7832562,362	374098,269							1		Funcionário	2	Outros: PADARIA E LANCHONETE	Não há área suficiente para a relocação da ocupação
45	BR-101_ES_176+380_N_COS_PM_ED_FDA 5311	NAO IDENTIFICADO	JACUPEMBA	176+380	NORTE	7832541,745	374085,977	NI	NI	NI	NI	NI	NI	2		NI	NI	NI	NI
46	BR-101_ES_176+380_N_COS_PM_ED_FDA 5312	NAO IDENTIFICADO	JACUPEMBA	176+380	NORTE	7832542,441	374088,164	NI	NI	NI	NI	NI	NI	2		NI	NI	NI	NI
47	BR-101_ES_176+440_N_COS_PM_ED_FDA 5308	LUTH MODAS E ACESSORIOS	JACUPEMBA	176+440	NORTE	7832483,159	374060,318	X						3		Dono do Estabelecimento	3	Outros: LOJA	Não há área suficiente para a relocação da ocupação
48	BR-101_ES_176+450_N_COS_PM_ED_FDA 5307	GALDENCIO BRAVO	JACUPEMBA	176+450	NORTE	7832477,45	374053,588	X						3		Dono do Estabelecimento	3	Outros: OFICINA	Não há área suficiente para a relocação da ocupação
49	BR-101_ES_176+470_N_COS_PM_ED_FDA 5306	NAO IDENTIFICADO	JACUPEMBA	176+470	NORTE	7832460,809	374048,689	NI	NI	NI	NI	NI	NI	3		NI	NI	NI	NI
50	BR-101_ES_176+490_N_COS_PM_ED_FDA 5303	NAO IDENTIFICADO	JACUPEMBA	176+490	NORTE	7832439,803	374035,601	NI	NI	NI	NI	NI	NI	3		NI	NI	NI	NI
51	BR-101_ES_176+570_N_COS_PM_ED_FDA 5300	LUCILA ISABEL RUI ROSA	JACUPEMBA	176+570	NORTE	7832363,454	374011,766	X						20		Titular da Família	2	Edificação Isolada	Não há área suficiente para a relocação da ocupação
52	BR-101_ES_176+630_N_COS_PM_ED_FDA 5299	EDVALDO CORREA	JACUPEMBA	176+630	NORTE	7832316,541	373988,815	X						40		Titular da Família	3	Edificação Isolada	Não há área suficiente para a relocação da ocupação
53	BR-101_ES_176+640_N_COS_PM_ED_FDA 5298	NAO IDENTIFICADO	JACUPEMBA	176+640	NORTE	7832305,694	373982,075	NI	NI	NI	NI	NI	NI	40		NI	NI	NI	NI
54	BR-101_ES_176+700_N_COS_PM_ED_FDA 5255	NAO IDENTIFICADO	JACUPEMBA	176+700	NORTE	7832253,312	373957,407	NI	NI	NI	NI	NI	NI	40		NI	NI	NI	NI
55	BR-101_ES_176+720_N_COS_PM_ED_FD 5254	NAO IDENTIFICADO	JACUPEMBA	176+720	NORTE	7832232,259	373942,16	NI	NI	NI	NI	NI	NI	40		NI	NI	NI	NI
56	BR-101_ES_176+730_S_COS_PM_ED_FDA 5038	ARGEU SUCCI	JACUPEMBA	176+730	SUL	7832260,94	373874,336	X						3		Outros: FILHO	3	Edificação Isolada	Não há área suficiente para a relocação da ocupação
57	BR-101_ES_176+740_N_COS_PM_ED_FDA 5249	NAO IDENTIFICADO	JACUPEMBA	176+740	NORTE	7832214,066	373932,405	NI	NI	NI	NI	NI	NI	3		NI	NI	NI	NI
58	BR-101_ES_176+740_N_COS_PM_ED_FDA 5250	NAO IDENTIFICADO	JACUPEMBA	176+740	NORTE														

ID	Código Cadatro	Nome/Razão Social	Município	Localização (km)	Sentido	Coordenadas		Tipo de Edificação					Zona		Ano de construção	Área/ Extensão
						N	E	Res	Misto	Com	Ind	Outros	Rural	Urbana		
1	BR-101_ES_025+750_S_COS_PM_ED_FDA 2498	SANDRA ALVES DA SILVA	Pinheiros	025+750	Sul	27 997966404	399807,736	X					X		depois 1979	Extensão da Faixa "Non Aedificandi" na localidade (m) - 15,00 Área aproximada da Ocupação (m²) na Faixa de Domínio e Faixa "Non Aedificandi - 467,82
2	BR-101_ES_025+900_S_COS_PM_ED_FDA 2501	Associação de Lenhadores de Lagoa Sec	Pinheiros	025+900	Sul	7967928,01	399857,39					X	X		depois 1979	Extensão da Faixa "Non Aedificandi" na localidade (m) - 15,00 Área aproximada da Ocupação (m²) na Faixa de Domínio e Faixa "Non Aedificandi - 133,18
3	BR-101_ES_026+020_S_COS_PM_ED_FDA 2506	Joana Silva e Souza	Pinheiros	026+020	Sul	7967822,164	399900,261	X					X		depois 1979	Extensão da Faixa "Non Aedificandi" na localidade (m) - 15,00 Área aproximada da Ocupação (m²) na Faixa de Domínio e Faixa "Non Aedificandi - 92,25
4	BR-101_ES_026+060_S_COS_PM_ED_FDA 2509	Elzivane da Silva Santos	Pinheiros	026+060	Sul	7967780,199	399912,616	X					X		depois 1979	Extensão da Faixa "Non Aedificandi" na localidade (m) - 15,00 Área aproximada da Ocupação (m²) na Faixa de Domínio e Faixa "Non Aedificandi - 132,68
5	BR-101_ES_026+100_S_COS_PM_ED_FDA 2511	Não identificado	Pinheiros	026+100	Sul	7967737,466	399919,673	X					X		depois 1979	Extensão da Faixa "Non Aedificandi" na localidade (m) - 15,00 Área aproximada da Ocupação (m²) na Faixa de Domínio e Faixa "Non Aedificandi -67
6	BR-101_ES_026+180_S_COS_PM_ED_FDA 2513	Não identificado	Pinheiros	026+180	Sul	7967667,938	399942,587	X					X		antes de 1979	Extensão da Faixa "Non Aedificandi" na localidade (m) - 15,00 Área aproximada da Ocupação (m²) na Faixa de Domínio e Faixa "Non Aedificandi - 158,8
7	BR-101_ES_037+290_S_COS_PP_ED_FDA 648	Elizete de Souza Neves	Pinheiros	026+290	Sul	7956887,796	402216,182	X					X		depois 1979	Extensão da Faixa "Non Aedificandi" na localidade (m) - 15,00 Área aproximada da Ocupação (m²) na Faixa de Domínio e Faixa "Non Aedificandi - 52,82
8	BR-101_ES_037+380_S_COS_PP_ED_FDA 653	Francisco Silva Sousa	Conceição da Barra	037+380	Sul	7956802,229	402243,841	X					X		depois 1979	Extensão da Faixa "Non Aedificandi" na localidade (m) - 15,00 Área aproximada da Ocupação (m²) na Faixa de Domínio e Faixa "Non Aedificandi - 43,85
9	BR-101_ES_037+430_S_COS_PM_ED_FDA 840	Marilene Leal Siqueira	Conceição da Barra	037+430	Sul	7956759,946	402254,141	X					X		depois 1979	Extensão da Faixa "Non Aedificandi" na localidade (m) - 15,00 Área aproximada da Ocupação (m²) na Faixa de Domínio e Faixa "Non Aedificandi - 107,45
10	BR-101_ES_037+440_S_COS_PM_ED_FDA 841	Luppe Auto Center	Conceição da Barra	037+440	sul	7956744,953	402258,392			X			X		depois 1979	Extensão da Faixa "Non Aedificandi" na localidade (m) - 15,00 Área aproximada da Ocupação (m²) na Faixa de Domínio e Faixa "Non Aedificandi - 143,05
11	BR-101_ES_038+860_S_COS_PM_ED_FDA 1028	Juselia Sousa Lira	Conceição da Barra	038+860	Sul	7955392,317	402660,949	X					X		antes de 1979	Extensão da Faixa "Non Aedificandi" na localidade (m) - 15,00 Área aproximada da Ocupação (m²) na Faixa de Domínio e Faixa "Non Aedificandi - 94,01
12	BR-101_ES_039+360_S_COS_PM_ED_FDA 1031	Ana Maria Silva	Conceição da Barra	039+360	Sul	7954922,585	402799,802	X					X		depois 1979	Extensão da Faixa "Non Aedificandi" na localidade (m) - 15,00 Área aproximada da Ocupação (m²) na Faixa de Domínio e Faixa "Non Aedificandi - 213,4
13	BR-101_ES_039+370_S_COS_PM_ED_FDA 1032	Não identificado	Conceição da Barra	039+370	Sul	7954912,58	402803,688	X					X		depois 1979	Extensão da Faixa "Non Aedificandi" na localidade (m) - 15,00 Área aproximada da Ocupação (m²) na Faixa de Domínio e Faixa "Non Aedificandi - 59,01
14	BR-101_ES_039+390_S_COS_PM_ED_FDA 1033	Emídio Batista dos Santos	Conceição da Barra	039+390	Sul	7954887,043	402807,491	X					X		depois 1979	Extensão da Faixa "Non Aedificandi" na localidade (m) - 15,00 Área aproximada da Ocupação (m²) na Faixa de Domínio e Faixa "Non Aedificandi - 80,2
15	BR-101_ES_039+470_S_COS_PM_ED_FDA 1036	Donati Agricultura Ltda	Conceição da Barra	039+470	Sul	7954807,279	402825,944			X			X		depois 1979	Extensão da Faixa "Non Aedificandi" na localidade (m) - 15,00 Área aproximada da Ocupação (m²) na Faixa de Domínio e Faixa "Non Aedificandi - 577,64
16	BR-101_ES_039+490_N_CO_PP_OT_FD 1941	Disa Destilárias e Itaúnas S.A	Conceição da Barra	039+490	Sul	7954813,831	402901,357					X	X		-	Extensão da Faixa "Non Aedificandi" na localidade (m) - 15,00 Extensão da Faixa "Non Aedificandi" na localidade (m) - 15,00
17	BR-101_ES_039+510_S_COS_PM_ED_FDA 1037	Donati Agricultura Ltda	Conceição da Barra	039+510	Sul	7954776,515	402833,573			X			X		depois 1979	Extensão da Faixa "Non Aedificandi" na localidade (m) - 15,00 Área aproximada da Ocupação (m²) na Faixa de Domínio e Faixa "Non Aedificandi - 252,46
18	BR-101_ES_039+520_S_COS_PP_ED_FDA 1038	Donati Agricultura Ltda	Conceição da Barra	039+520	Sul	7954759,283	402839,634			X			X		depois 1979	Extensão da Faixa "Non Aedificandi" na localidade (m) - 15,00 Área aproximada da Ocupação (m²) na Faixa de Domínio e Faixa "Non Aedificandi - 313,56
19	BR-101_ES_045+930_S_COS_PM_ED_FDA 1301	Claudemar Brandino Gonçalves	Conceição da Barra	045_930	Sul	7948660,912	404645,41			X			X		depois 1979	Extensão da Faixa "Non Aedificandi" na localidade (m) - 15,00 Área aproximada da Ocupação (m²) na Faixa de Domínio e Faixa "Non Aedificandi - 121,41
20	BR-101_ES_030+680_N_COS_PP_ED_FDA 2446	Edmundo Tomaz S. Norberto	Conceição da Barra	030+680	Norte	7963374,478	401189,374	X					X		depois 1979	Extensão da Faixa "Non Aedificandi" na localidade (m) - 15,00 Área aproximada da Ocupação (m²) na Faixa de Domínio e Faixa "Non Aedificandi - 210,01
21	BR-101_ES_030+960_S_COS_PM_ED_FDA 858	José Pereira ME	Conceição da Barra	030+960	Sul	7963083,67	401133,864			X			X		depois 1979	Extensão da Faixa "Non Aedificandi" na localidade (m) - 15,00 Área aproximada da Ocupação (m²) na Faixa de Domínio e Faixa "Non Aedificandi - 247,09
22	BR-101_ES_031+010_N_COS_PP_ED_FDA 2576	Valdete Gomes dos Santos	Conceição da Barra	031+010	Norte	7963049,746	401230,281	X					X		antes de 1979	Extensão da Faixa "Non Aedificandi" na localidade (m) - 15,00 Área aproximada da Ocupação (m²) na Faixa de Domínio e Faixa "Non Aedificandi - 352,27
23	BR-101_ES_031+130_S_COS_PM_ED_FDA 861	Rio Preto Transporte Ltda	Conceição da Barra	013+310	Sul	7962919,578	401163,208			X			X		depois 1979	Extensão da Faixa "Non Aedificandi" na localidade (m) - 15,00 Área aproximada da Ocupação (m²) na Faixa de Domínio e Faixa "Non Aedificandi -25,57
24	BR-101_ES_031+280_S_COS_PM_ED_FA 866	Claudir Silva Lira	Conceição da Barra	031+280	Sul	7962769,436	401170,662			X			X		antes de 1979	Extensão da Faixa "Non Aedificandi" na localidade (m) - 15,00 Área aproximada da Ocupação (m²) na Faixa de Domínio e Faixa "Non Aedificandi - 176,87
25	BR-101_ES_032+200_N_COS_PM_ED_FDA 2193	Maria das Graças Martins Oliveira	Conceição da Barra	032+200	Norte	7961870,695	401391,015	X					X		depois 1979	Extensão da Faixa "Non Aedificandi" na localidade (m) - 15,00 Área aproximada da Ocupação (m²) na Faixa de Domínio e Faixa "Non Aedificandi - 107,9
26	BR-101_ES_032+210_N_COS_PM_ED_FDA 2192	Rogério Jesus Oliveira	Conceição da Barra	032+210	Norte	7961862,001	401393,166	X					X		depois 1979	Extensão da Faixa "Non Aedificandi" na localidade (m) - 15,00 Área aproximada da Ocupação (m²) na Faixa de Domínio e Faixa "Non Aedificandi - 137,32
27	BR-101_ES_032+230_N_COS_PM_ED_FDA 2191	Rubens	Conceição da Barra	032+230	Norte	7961847,262	401397,806			X			X		depois 1979	Extensão da Faixa "Non Aedificandi" na localidade (m) - 15,00 Área aproximada da Ocupação (m²) na Faixa de Domínio e Faixa "Non Aedificandi - 271,73
28	BR-101_ES_032+240_N_COS_PM_ED_FDA 2190	Julio Francisco da Silva	Conceição da Barra	032+240	Norte	7961839,205	401396,723	X					X		depois 1979	Extensão da Faixa "Non Aedificandi" na localidade (m) - 15,00 Área aproximada da Ocupação (m²) na Faixa de Domínio e Faixa "Non Aedificandi - 76,41
29	BR-101_ES_032+270_N_COS_PM_ED_FDA 2187	Carlos Molieres Gomes Santos	Conceição da Barra	032+270	Norte	7961804,007	401401,992			X			X		depois 1979	Extensão da Faixa "Non Aedificandi" na localidade (m) - 15,00 Área aproximada da Ocupação (m²) na Faixa de Domínio e Faixa "Non Aedificandi - 110,01
30	BR-101_ES_033+120_N_COS_PM_ED_FDA 1615	Julio Vieira Costa	Conceição da Barra	033+120	norte	7960977,65	401518,947	X					X		antes de 1979	Extensão da Faixa "Non Aedificandi" na localidade (m) - 15,00 Área aproximada da Ocupação (m²) na Faixa de Domínio e Faixa "Non Aedificandi - 189,43

ID	Código Cadatro	Nome / Razão Social	Município	Localização (km)	Sentido	Coordenadas		Características da Ocupação					Tempo Ocupação	Tipo de documentação	Condição do Entrevistado	Nº Ocupantes / empregados	Tipo de residência/comércio	Viabilidade do Remanescente do Terreno Ocupado
						N	E	Próprio	Alugado	Cedido	Ocupação	Outros						
1	BR-101_ES_025+750_S_COS_PM_ED_FDA 2498	SANDRA ALVES DA SILVA	Pinheiros	025+750	Sul	27 997966404	399807,736	X					5	Recibo de compra e venda	Titular da família	4	Edificação Isolada	Não há área suficiente para a relocação da ocupação
2	BR-101_ES_025+900_S_COS_PM_ED_FDA 2501	Associação de Lenhadores de Lagoa Seca	Pinheiros	025+900	Sul	7967928,01	399857,39	-	-	-	-	-	-	-	-	-	-	-
3	BR-101_ES_026+020_S_COS_PM_ED_FDA 2506	Joana Silva e Souza	Pinheiros	026+020	Sul	7967822,164	399900,261	X					25	Recibo de compra e venda	Filho	6	Edificação Isolada	-
4	BR-101_ES_026+060_S_COS_PM_ED_FDA 2509	Elzivane da Silva Santos	Pinheiros	026+060	Sul	7967780,199	399912,616	X					6	Recibo de compra e venda	Filho	-		-
5	BR-101_ES_026+100_S_COS_PM_ED_FDA 2511	Não identificado	Pinheiros	026+100	Sul	7967737,466	399919,673	NI	NI	NI	NI	NI	NI	NI	NI	NI	NI	NI
6	BR-101_ES_026+180_S_COS_PM_ED_FDA 2513	Não identificado	Pinheiros	026+180	Sul	7967667,938	399942,587	NI	NI	NI	NI	NI	NI	NI	NI	NI	NI	NI
7	BR-101_ES_037+290_S_COS_PP_ED_FDA 648	Elizete de Souza Neves	Pinheiros	026+290	Sul	7956887,796	402216,182	X					7	Escritura Registrada	Titular da família	6	Edificação Isolada	Não há área suficiente para a relocação da ocupação
8	BR-101_ES_037+380_S_COS_PP_ED_FDA 653	Francisco Silva Sousa	Conceição da Barra	037+380	Sul	7956802,229	402243,841	X					22	Escritura Registrada	cunhada	-	-	Não há área suficiente para a relocação da ocupação
9	BR-101_ES_037+430_S_COS_PM_ED_FDA 840	Marilene Leal Siqueira	Conceição da Barra	037+430	Sul	7956759,946	402254,141	X					15	Termo de Cessão	Titular da família	3	Edificação Isolada	Não há área suficiente para a relocação da ocupação
10	BR-101_ES_037+440_S_COS_PM_ED_FDA 841	Luppe Auto Center	Conceição da Barra	037+440	sul	7956744,953	402258,392	-	-	-	-	-	-	-	-	-	-	Não há área suficiente para a relocação da ocupação
11	BR-101_ES_038+860_S_COS_PM_ED_FDA 1028	Juselia Sousa Lira	Conceição da Barra	038+860	Sul	7955392,317	402660,949	X					40	Termo de Cessão	Titular da família	2	Edificação Isolada	Não há área suficiente para a relocação da ocupação
12	BR-101_ES_039+360_S_COS_PM_ED_FDA 1031	Ana Maria Silva	Conceição da Barra	039+360	Sul	7954922,585	402799,802	X					13	Termo de Cessão	Titular da família	9	Edificação Isolada	Não há área suficiente para a relocação da ocupação
13	BR-101_ES_039+370_S_COS_PM_ED_FDA 1032	Não identificado	Conceição da Barra	039+370	Sul	7954912,58	402803,688	NI	NI	NI	NI	NI	NI	NI	NI	NI	NI	NI
14	BR-101_ES_039+390_S_COS_PM_ED_FDA 1033	Emidio Batista dos Santos	Conceição da Barra	039+390	Sul	7954887,043	402807,491	X					70	Termo de Cessão	Titular da família	1	Edificação Isolada	Não há área suficiente para a relocação da ocupação
15	BR-101_ES_039+470_S_COS_PM_ED_FDA 1036	Donati Agricultura Ltda	Conceição da Barra	039+470	Sul	7954807,279	402825,944	X					27	Termo de Cessão	Dono do estabelecimento	12	-	Não há área suficiente para a relocação da ocupação
16	BR-101_ES_039+490_N_CO_PP_OT_FD 1941	Disa Destilárias e Itauínas S.A	Conceição da Barra	039+490	Sul	7954813,831	402901,357	não possui										
17	BR-101_ES_039+510_S_COS_PM_ED_FDA 1037	Donati Agricultura Ltda	Conceição da Barra	039+510	Sul	7954776,515	402833,573	X					27	Escritura Registrada	Funcionário	1	Indústria	Não há área suficiente para a relocação da ocupação
18	BR-101_ES_039+520_S_COS_PP_ED_FDA 1038	Donati Agricultura Ltda	Conceição da Barra	039+520	Sul	7954759,283	402839,634	X					27	Escritura Registrada	Funcionário	12	Indústria	Não há área suficiente para a relocação da ocupação
19	BR-101_ES_045+930_S_COS_PM_ED_FDA 1301	Claudemar Brandino Gonçalves	Conceição da Barra	045_930	Sul	7948660,912	404645,41	X					20	Termo de Cessão	Dono do estabelecimento	1	Bar	Não há área suficiente para a relocação da ocupação
20	BR-101_ES_030+680_N_COS_PP_ED_FDA 2446	Edmundo Tomaz S. Norberto	Conceição da Barra	030+680	Norte	7963374,478	401189,374	X					40	Não possui	Titular da família	5	Edificação Isolada	Não há área suficiente para a relocação da ocupação
21	BR-101_ES_030+960_S_COS_PM_ED_FDA 858	José Pereira ME	Conceição da Barra	030+960	Sul	7963083,67	401133,864	X					14	Termo de doação	Dono do estabelecimento	1	borracharia	Não há área suficiente para a relocação da ocupação
22	BR-101_ES_031+010_N_COS_PP_ED_FDA 2576	Valdete Gomes dos Santos	Conceição da Barra	031+010	Norte	7963049,746	401230,281	X					14	Recibo de compra e venda	Cônjuge do titular	7	Edificação Isolada	Não há área suficiente para a relocação da ocupação
23	BR-101_ES_031+130_S_COS_PM_ED_FDA 861	Rio Preto Transporte Ltda	Conceição da Barra	013+310	Sul	7962919,578	401163,208	-	-	-	-	-	-	-	-	-	-	-
24	BR-101_ES_031+280_S_COS_PM_ED_FA 866	Claudir Silva Lira	Conceição da Barra	031+280	Sul	7962769,436	401170,662			X			33	Não possui	-	-	Bar	Não há área suficiente para a relocação e produção vigentes
25	BR-101_ES_032+200_N_COS_PM_ED_FDA 2193	Maria das Graças Martins Oliveira	Conceição da Barra	032+200	Norte	7961870,695	401391,015	X					40	Contrato de compra e venda	Titular da família	5	Edificação Isolada	Não há área suficiente para a relocação da ocupação
26	BR-101_ES_032+210_N_COS_PM_ED_FDA 2192	Rogério Jesus Oliveira	Conceição da Barra	032+210	Norte	7961862,001	401393,166	X					6	Contrato de compra e venda	Titular da família	5	Edificação Isolada	Não há área suficiente para a relocação da ocupação
27	BR-101_ES_032+230_N_COS_PM_ED_FDA 2191	Rubens	Conceição da Barra	032+230	Norte	7961847,262	401397,806	-	-	-	-	-	-	-	-	-	-	-
28	BR-101_ES_032+240_N_COS_PM_ED_FDA 2190	Julio Francisco da Silva	Conceição da Barra	032+240	Norte	7961839,205	401396,723	X					45	Contrato de compra e venda	Titular da família	2	Edificação Isolada	Não há área suficiente para a relocação da ocupação
29	BR-101_ES_032+270_N_COS_PM_ED_FDA 2187	Carlos Molieres Gomes Santos	Conceição da Barra	032+270	Norte	7961804,007	401401,992	X					30	Contrato de compra e venda	Dono do estabelecimento	4	Pousada	Não há área suficiente para a relocação da ocupação
30	BR-101_ES_033+120_N_COS_PM_ED_FDA 1615	Julio Vieira Costa	Conceição da Barra	033+120	norte	7960977,65	401518,947	X					25	Contrato de compra e venda	Titular da família	5	Edificação Isolada	Não há área suficiente para a relocação da ocupação

ID	Código Cadatro	Nome/Razão Social	Município	Localização (km)	Sentido	Coordenadas		Tipo de Edificação					Zona		Ano de construção	Área/ Extensão	
						N	E	NI	Res	Misto	Com	Ind	Outros	Rural			Urbana
1	BR-101_ES_228+580_S_COS_PP_ED_FD_8915	Forte Boi Indústria de Alimentos	Fundão	228+580	Sul	7796153,247	352727,855					X		X	-	Extensão da Faixa de Domínio na localidade (m) - 40 Extensão da Faixa "Non Aedificandi" na localidade (m) - 15,00 Área aproximada da Ocupação (m²) Faixa de Domínio - 10,22	
2	BR-101_ES_228+880_N_COS_PP_ED_FD_8922	Cátia Fraga Anibal	Fundão	228+880	Norte	7795860,05	352906,367		X					X	Depois de 1979	Extensão da Faixa de Domínio na localidade (m) - 40 Extensão da Faixa "Non Aedificandi" na localidade (m) - 15,00 Área aproximada da Ocupação (m²) Faixa de Domínio - 84,96	
3	BR-101_ES_229+380_N_COS_PM_ED_FDA_9233	Esther Angela da Penha	Fundão	229+380	Norte	7795445,374	352933,629		X					X	Depois de 1979	Extensão da Faixa de Domínio na localidade (m) - 20 Extensão da Faixa "Non Aedificandi" na localidade (m) - 15,00 Área aproximada da Ocupação (m²) na Faixa de Domínio e Faixa "Non Aedificandi" - 46,92	
4	BR-101_ES_229+460_S_COS_PM_ED_FDA_9028	Lorena Saccani	Fundão	229+460	Sul	7795364,339	352909,185		X					X	Antes de 1979	Extensão da Faixa de Domínio na localidade (m) - 20 Extensão da Faixa "Non Aedificandi" na localidade (m) - 15,00 Área aproximada da Ocupação (m²) na Faixa de Domínio e Faixa "Non Aedificandi" - 655,42	
5	BR-101_ES_229+660_N_COS_PP_ED_FDA_9004	Dermerval Luis Sobrero	Fundão	229+660	Norte	7795189,838	352991,111				X			X	Depois de 1979	Extensão da Faixa de Domínio na localidade (m) - 20 Extensão da Faixa "Non Aedificandi" na localidade (m) - 15,00 Área aproximada da Ocupação (m²) na Faixa de Domínio e Faixa "Non Aedificandi" - 433,54	
6	BR-101_ES_229+960_S_COS_PM_ED_FDA_8937	Alcélia Pedrini Lorençoni	Fundão	229+960	Sul	7794999,129	352783,609		X					X	Depois de 1979	Extensão da Faixa de Domínio na localidade (m) - 20 Extensão da Faixa "Non Aedificandi" na localidade (m) - 15,00 Área aproximada da Ocupação (m²) na Faixa de Domínio e Faixa "Non Aedificandi" - 147,82	
7	BR-101_ES_229+980_S_COS_PM_ED_FDA_3535	Natalino Benedito Aliprandi	Fundão	229+980	Sul	7794977,774	352771,027		X					X	Depois de 1979	Extensão da Faixa de Domínio na localidade (m) - 20 Extensão da Faixa "Non Aedificandi" na localidade (m) - 15,00 Área aproximada da Ocupação (m²) na Faixa de Domínio e Faixa "Non Aedificandi" - 114,42	
8	BR-101_ES_229+990_N_COS_PM_ED_FD_4456	Jorge	Fundão	229+990	Norte	7794950,524	352841,774		X					X	Depois de 1979	Extensão da Faixa de Domínio na localidade (m) - 20 Extensão da Faixa "Non Aedificandi" na localidade (m) - 15,00 Área aproximada da Ocupação (m²) Faixa de Domínio - 123,53	
9	BR-101_ES_229+990_N_COS_PM_ED_FD_4457	Edinéia Braga	Fundão	229+990	Norte	7794951,904	352835,534		X					X	Depois de 1979	Extensão da Faixa de Domínio na localidade (m) - 40 Extensão da Faixa "Non Aedificandi" na localidade (m) - 15,00 Área aproximada da Ocupação (m²) Faixa de Domínio - 123,53	
10	BR-101_ES_229+990_N_COS_PM_ED_FD_4458	Jorge	Fundão	229+990	Norte	7794952,759	352837,393		X					X	Depois de 1979	Extensão da Faixa de Domínio na localidade (m) - 40 Extensão da Faixa "Non Aedificandi" na localidade (m) - 15,00 Área aproximada da Ocupação (m²) Faixa de Domínio - 123,53	
11	BR-101_ES_229+990_N_COS_PP_ED_FD_4454	Não Identificado	Fundão	229+990	Norte	7794955,223	352827,455		x					x	Depois de 1979	Extensão da Faixa de Domínio na localidade (m) - 40 Extensão da Faixa "Non Aedificandi" na localidade (m) - 15,00 Área aproximada da Ocupação (m²) Faixa de Domínio - 90,08	
12	BR-101_ES_230+000_N_CO_PP_BC_FD_4466	Não Identificado	Fundão	230+000	Norte	7794948,191	352815,587						X	X		Extensão da Faixa de Domínio na localidade (m) - 40 Extensão da Faixa "Non Aedificandi" na localidade (m) - 15,00 Área aproximada da Ocupação (m²) Faixa de Domínio - 8,37	
13	BR-101_ES_230+000_N_COS_PM_ED_FD_4460	Maria Helena de Oliveira Demuner	Fundão	230+000	Norte	7794944,901	352833,403						X	X	Depois de 1979	Extensão da Faixa de Domínio na localidade (m) - 40 Extensão da Faixa "Non Aedificandi" na localidade (m) - 15,00 Área aproximada da Ocupação (m²) Faixa de Domínio - 8,92	
14	BR-101_ES_230+000_S_COS_PM_ED_FDA_3536	Natalino Benedito Aliprandi	Fundão	230+000	Sul	7794955,705	352771,361						X	X	Depois de 1979	Extensão da Faixa de Domínio na localidade (m) - 40 Extensão da Faixa "Non Aedificandi" na localidade (m) - 15,00 Área aproximada da Ocupação (m²) na Faixa de Domínio e Faixa "Non Aedificandi" - 133,86	
15	BR-101_ES_230+000_S_COS_PP_ED_FD_3544	Vera Lúcia Pereira Rodrigues	Fundão	230+000	Sul	7794951,337	352793,692				X			X	Depois de 1979	Extensão da Faixa de Domínio na localidade (m) - 40 Extensão da Faixa "Non Aedificandi" na localidade (m) - 15,00 Área aproximada da Ocupação (m²) Faixa de Domínio - 10,26	
16	BR-101_ES_230+010_N_COS_PM_ED_FDA_4459	Maria Helena de Oliveira Demuner	Fundão	230+010	Norte	7794937,092	352842,964		X					X	Antes de 1979	Extensão da Faixa de Domínio na localidade (m) - 40 Extensão da Faixa "Non Aedificandi" na localidade (m) - 15,00 Área aproximada da Ocupação (m²) na Faixa de Domínio e Faixa "Non Aedificandi" - 90,38	
17	BR-101_ES_230+010_S_CO_PP_OT_FD_3545	Vera Lúcia Pereira Rodrigues	Fundão	230+010	Sul	7794950,805	352788,268						X	X	-	Extensão da Faixa de Domínio na localidade (m) - 40 Extensão da Faixa "Non Aedificandi" na localidade (m) - 15,00 Área aproximada da Ocupação (m²) Faixa de Domínio - 11,6	
18	BR-101_ES_230+020_N_CO_PP_BC_FD_4465	Não Identificado	Fundão	230+020	Norte	7794931,238	352811,474							X	X	-	Extensão da Faixa de Domínio na localidade (m) - 40 Extensão da Faixa "Non Aedificandi" na localidade (m) - 15,00 Área aproximada da Ocupação (m²) Faixa de Domínio - 6,69
19	BR-101_ES_230+020_N_COS_PM_ED_FD_4461	Maria Helena de Oliveira Demuner	Fundão	230+220	Norte	7794933,114	352831,723				X			X	Depois de 1979	Extensão da Faixa de Domínio na localidade (m) - 40 Extensão da Faixa "Non Aedificandi" na localidade (m) - 15,00 Área aproximada da Ocupação (m²) Faixa de Domínio - 47,23	
20	BR-101_ES_230+020_S_COS_PM_ED_FDA_3537	Natalino Benedito Aliprandi	Fundão	230+020	Sul	7794932,659	352770,294				X			X	-	Extensão da Faixa de Domínio na localidade (m) - 40 Extensão da Faixa "Non Aedificandi" na localidade (m) - 15,00 Área aproximada da Ocupação (m²) na Faixa de Domínio e Faixa "Non Aedificandi" - 253,44	
21	BR-101_ES_230+020_S_COS_PM_ED_FDA_3538	Natalino Benedito Aliprandi	Fundão	230+220	Sul	7794937,095	352768,306		X					X	Depois de 1979	Extensão da Faixa de Domínio na localidade (m) - 40 Extensão da Faixa "Non Aedificandi" na localidade (m) - 15,00 Área aproximada da Ocupação (m²) na Faixa de Domínio e Faixa "Non Aedificandi" - 253,41	
22	BR-101_ES_230+030_S_CO_PP_OT_FD_3547	Não Identificado	Fundão	230+030	Sul	7794922,919	352796,68						X	X	-	Extensão da Faixa de Domínio na localidade (m) - 40 Extensão da Faixa "Non Aedificandi" na localidade (m) - 15,00 Área aproximada da Ocupação (m²) Faixa de Domínio - 10,13	
23	BR-101_ES_230+040_N_COS_PM_ED_FDA_4453	Andressa	Fundão	230+040	Norte	7794914,63	352844,724		X					X	Depois de 1979	Extensão da Faixa de Domínio na localidade (m) - 40 Extensão da Faixa "Non Aedificandi" na localidade (m) - 15,00 Área aproximada da Ocupação (m²) na Faixa de Domínio e Faixa "Non Aedificandi" - 50,85	
24	BR-101_ES_230+040_S_CO_PP_OT_FD_3541	Natalino Benedito Aliprandi	Fundão	230+040	Sul	7794915,489	352772,576						X	X	-	Extensão da Faixa de Domínio na localidade (m) - 40 Extensão da Faixa "Non Aedificandi" na localidade (m) - 15,00 Área aproximada da Ocupação (m²) Faixa de Domínio - 1,96	
25	BR-101_ES_230+050_N_COS_PM_ED_FDA_4451	Adailza Cardoso de Almeida	Fundão	230+050	Norte	7794896,348	352841,483		X					X	Depois de 1979	Extensão da Faixa de Domínio na localidade (m) - 40 Extensão da Faixa "Non Aedificandi" na localidade (m) - 15,00 Área aproximada da Ocupação (m²) na Faixa de Domínio e Faixa "Non Aedificandi" - 58,51	
26	BR-101_ES_230+050_N_COS_PM_ED_FDA_4452	Kátia	Fundão	230+050	Norte	7794904,535	352839,353		X					X	Depois de 1979	Extensão da Faixa de Domínio na localidade (m) - 40 Extensão da Faixa "Non Aedificandi" na localidade (m) - 15,00 Área aproximada da Ocupação (m²) na Faixa de Domínio e Faixa "Non Aedificandi" - 110,79	
27	BR-101_ES_230+050_S_CO_PP_OT_FD_3548	Não Identificado	Fundão	230+050	Sul	7794906,178	352793,852						X	X	-	Extensão da Faixa de Domínio na localidade (m) - 40 Extensão da Faixa "Non Aedificandi" na localidade (m) - 15,00 Área aproximada da Ocupação (m²) Faixa de Domínio - 11,57	
28	BR-101_ES_230+050_S_COS_PM_ED_FDA_3543	Não Identificado	Fundão	230+050	Sul	7794900,963	352758,137						X	X	Depois de 1979	Extensão da Faixa de Domínio na localidade (m) - 40 Extensão da Faixa "Non Aedificandi" na localidade (m) - 15,00 Área aproximada da Ocupação (m²) na Faixa de Domínio e Faixa "Non Aedificandi" - 318,44	
29	BR-101_ES_230+060_N_COS_PM_ED_FD_4448	Jaqueline Linheiro Demuner	Fundão	230+060	Norte	7794891,321	352832,912		X					X	Antes de 1979	Extensão da Faixa de Domínio na localidade (m) - 40 Extensão da Faixa "Non Aedificandi" na localidade (m) - 15,00 Área aproximada da Ocupação (m²) Faixa de Domínio - 106,03	
30	BR-101_ES_230+060_N_COS_PM_ED_FD_4449	Jaqueline Linheiro Demuner	Fundão	230+060	Norte	7794887,165	352826,731		X					X	Depois de 1979	Extensão da Faixa de Domínio na localidade (m) - 40 Extensão da Faixa "Non Aedificandi" na localidade (m) - 15,00 Área aproximada da Ocupação (m²) Faixa de Domínio - 9,53	
31	BR-101_ES_230+070_N_COS_PM_ED_FD_4447	Nathalia da Silva Marques	Fundão	230+070	Norte	7794883,175	352822,11		X					X	Antes de 1979	Extensão da Faixa de Domínio na localidade (m) - 40 Extensão da Faixa "Non Aedificandi" na localidade (m) - 15,00 Área aproximada da Ocupação (m²) Faixa de Domínio - 87,32	

32	BR-101_ES_230+080_S_COS_PM_ED_FD_3554	Roberto Esmeraldo Neves	Fundão	230+080	Sul	7794869,066	352769,833	X											Depois de 1979	Extensão da Faixa de Domínio na localidade (m) - 40 Extensão da Faixa "Non Aedificandi" na localidade (m) - 15,00 Área aproximada da Ocupação (m²) Faixa de Domínio -103,59 Extensão da Faixa de Domínio na localidade (m) - 40
33	BR-101_ES_230+080_S_COS_PM_ED_FD_3555	Maria Aparecida Vieira da Silva Rodrigues	Fundão	230+080	Sul	7794872,24	352768,765	X											Depois de 1979	Extensão da Faixa de Domínio na localidade (m) - 40 Extensão da Faixa "Non Aedificandi" na localidade (m) - 15,00 Área aproximada da Ocupação (m²) Faixa de Domínio -103,59 Extensão da Faixa de Domínio na localidade (m) - 40
34	BR-101_ES_230+080_S_COS_PM_ED_FD_3556	Borracharia do Betão	Fundão	230+080	Sul	7794873,707	352775,372					X							Depois de 1979	Extensão da Faixa de Domínio na localidade (m) - 40 Extensão da Faixa "Non Aedificandi" na localidade (m) - 15,00 Área aproximada da Ocupação (m²) Faixa de Domínio -46,87 Extensão da Faixa de Domínio na localidade (m) - 40
35	BR-101_ES_230+080_S_COS_PM_ED_FDA_3552	Neusani Rodrigues	Fundão	230+080	Sul	7794869,602	352758,686	X											Depois de 1979	Extensão da Faixa de Domínio na localidade (m) - 40 Extensão da Faixa "Non Aedificandi" na localidade (m) - 15,00 Área aproximada da Ocupação (m²) na Faixa de Domínio e Faixa "Non Aedificandi" - 164,38 Extensão da Faixa de Domínio na localidade (m) - 40
36	BR-101_ES_230+090_S_COS_PM_ED_FDA_3553	Neusani Rodrigues	Fundão	230+290	Sul	7794867,254	352761,03	X											Depois de 1979	Extensão da Faixa de Domínio na localidade (m) - 40 Extensão da Faixa "Non Aedificandi" na localidade (m) - 15,00 Área aproximada da Ocupação (m²) na Faixa de Domínio e Faixa "Non Aedificandi" - 164,38 Extensão da Faixa de Domínio na localidade (m) - 40
37	BR-101_ES_230+100_S_CO_PP_OT_FD_3549	Não Identificado	Fundão	230+100	Sul	7794853,563	352793,293						X	X					-	Extensão da Faixa de Domínio na localidade (m) - 40 Extensão da Faixa "Non Aedificandi" na localidade (m) - 15,00 Área aproximada da Ocupação (m²) Faixa de Domínio - 7,18 Extensão da Faixa de Domínio na localidade (m) - 40
38	BR-101_ES_230+100_S_COS_PP_ED_FD_3557	Valdemiro Risoli	Fundão	230+100	Sul	7794849,042	352776,379	X											Antes de 1979	Extensão da Faixa de Domínio na localidade (m) - 40 Extensão da Faixa "Non Aedificandi" na localidade (m) - 15,00 Área aproximada da Ocupação (m²) Faixa de Domínio - 20,13 Extensão da Faixa de Domínio na localidade (m) - 40
39	BR-101_ES_230+120_N_COS_PM_ED_FD_4437	Edvaldo Santiago	Fundão	230+120	Norte	7794827,064	352829,729	X											Depois de 1979	Extensão da Faixa de Domínio na localidade (m) - 40 Extensão da Faixa "Non Aedificandi" na localidade (m) - 15,00 Área aproximada da Ocupação (m²) Faixa de Domínio - 24,26 Extensão da Faixa de Domínio na localidade (m) - 40
40	BR-101_ES_230+120_N_COS_PM_ED_FDA_4436	Edvaldo Santiago	Fundão	230+120	Norte	7794829,937	352839,75	X											Antes de 1979	Extensão da Faixa de Domínio na localidade (m) - 40 Extensão da Faixa "Non Aedificandi" na localidade (m) - 15,00 Área aproximada da Ocupação (m²) na Faixa de Domínio e Faixa "Non Aedificandi" - 79,58 Extensão da Faixa de Domínio na localidade (m) - 40
41	BR-101_ES_230+130_N_COS_PM_ED_FA_4441	Elaine Maria Silva Netos	Fundão	230+130	Norte	7794823,825	352853,337	X											Depois de 1979	Extensão da Faixa de Domínio na localidade (m) - 40 Extensão da Faixa "Non Aedificandi" na localidade (m) - 15,00 Área aproximada da Ocupação (m²) na Faixa "Non Aedificandi" - 65,9 Extensão da Faixa de Domínio na localidade (m) - 40
42	BR-101_ES_230+130_N_COS_PM_ED_FD_4438	Sangela Cristina Neves Pereirs	Fundão	230+130	Norte	7794820,416	352834,403	X											Depois de 1979	Extensão da Faixa de Domínio na localidade (m) - 40 Extensão da Faixa "Non Aedificandi" na localidade (m) - 15,00 Área aproximada da Ocupação (m²) Faixa de Domínio -54,83 Extensão da Faixa de Domínio na localidade (m) - 40
43	BR-101_ES_230+160_N_COS_PM_ED_FD_4415	Jefferson da Silva Pereira	Fundão	230+160	Norte	7794789,236	352822,896						X	X					Depois de 1979	Extensão da Faixa de Domínio na localidade (m) - 40 Extensão da Faixa "Non Aedificandi" na localidade (m) - 15,00 Área aproximada da Ocupação (m²) Faixa de Domínio -6,39 Extensão da Faixa de Domínio na localidade (m) - 40
44	BR-101_ES_230+160_N_COS_PM_ED_FDA_4168	Dialmar Ferreira Gomes	Fundão	230+160	Norte	7794788,321	352837,47	X											Depois de 1979	Extensão da Faixa de Domínio na localidade (m) - 40 Extensão da Faixa "Non Aedificandi" na localidade (m) - 15,00 Área aproximada da Ocupação (m²) na Faixa de Domínio e Faixa "Non Aedificandi" - 82,84 Extensão da Faixa de Domínio na localidade (m) - 40
45	BR-101_ES_230+170_N_COS_PM_ED_FA_4162	Paulo Sérgio Correio da Vitória	Fundão	230+170	Norte	7794773,75	352859,249	X											Depois de 1979	Extensão da Faixa de Domínio na localidade (m) - 40 Extensão da Faixa "Non Aedificandi" na localidade (m) - 15,00 Área aproximada da Ocupação (m²) na Faixa "Non Aedificandi" - 91,6 Extensão da Faixa de Domínio na localidade (m) - 40
46	BR-101_ES_230+170_N_COS_PM_ED_FD_4170	Marta Córrea da Vitória	Fundão	230+170	Norte	7794779,4	352831,347	X											Depois de 1979	Extensão da Faixa de Domínio na localidade (m) - 40 Extensão da Faixa "Non Aedificandi" na localidade (m) - 15,00 Área aproximada da Ocupação (m²) Faixa de Domínio -9,31 Extensão da Faixa de Domínio na localidade (m) - 40
47	BR-101_ES_230+180_N_COS_PM_ED_FA_4161	Maria Dalva Correa	Fundão	230+180	Norte	7794771,815	352858,366	X											Depois de 1979	Extensão da Faixa de Domínio na localidade (m) - 40 Extensão da Faixa "Non Aedificandi" na localidade (m) - 15,00 Área aproximada da Ocupação (m²) na Faixa "Non Aedificandi" - 91,6 Extensão da Faixa de Domínio na localidade (m) - 40
48	BR-101_ES_230+180_N_COS_PM_ED_FA_4163	Geremildo Martins Loreiro	Fundão	230+180	Norte	7794772,057	352846,709	X											Depois de 1979	Extensão da Faixa de Domínio na localidade (m) - 40 Extensão da Faixa "Non Aedificandi" na localidade (m) - 15,00 Área aproximada da Ocupação (m²) na Faixa "Non Aedificandi" - 86,85 Extensão da Faixa de Domínio na localidade (m) - 40
49	BR-101_ES_230+190_N_COS_PM_ED_FA_4160	José Rodrigues	Fundão	230+190	Norte	7794758,543	352858,03	X											Depois de 1979	Extensão da Faixa de Domínio na localidade (m) - 40 Extensão da Faixa "Non Aedificandi" na localidade (m) - 15,00 Área aproximada da Ocupação (m²) na Faixa "Non Aedificandi" -72,01 Extensão da Faixa de Domínio na localidade (m) - 40
50	BR-101_ES_230+200_N_COS_PM_ED_FA_4158	Nilda Machado	Fundão	230+200	Norte	7794742,172	352859,099	X											Depois de 1979	Extensão da Faixa de Domínio na localidade (m) - 40 Extensão da Faixa "Non Aedificandi" na localidade (m) - 15,00 Área aproximada da Ocupação (m²) na Faixa "Non Aedificandi" -77,1 Extensão da Faixa de Domínio na localidade (m) - 40
51	BR-101_ES_230+200_N_COS_PM_ED_FA_4159	ELENA Otoni Miranda	Fundão	230+200	Norte	7794750,738	352858,968	X											Depois de 1979	Extensão da Faixa de Domínio na localidade (m) - 40 Extensão da Faixa "Non Aedificandi" na localidade (m) - 15,00 Área aproximada da Ocupação (m²) na Faixa "Non Aedificandi" -75,02 Extensão da Faixa de Domínio na localidade (m) - 40
52	BR-101_ES_230+200_N_COS_PM_ED_FA_4435	Demilson Rodrigues	Fundão	230+200	Norte	7794747,841	352845,7	X											Depois de 1979	Extensão da Faixa de Domínio na localidade (m) - 40 Extensão da Faixa "Non Aedificandi" na localidade (m) - 15,00 Área aproximada da Ocupação (m²) na Faixa "Non Aedificandi" -63,03 Extensão da Faixa de Domínio na localidade (m) - 40
53	BR-101_ES_230+200_N_COS_PP_ED_FD_4141	Não Identificado	Fundão	230+200	Norte	7794751,512	352809,575						X	X					Depois de 1979	Extensão da Faixa de Domínio na localidade (m) - 40 Extensão da Faixa "Non Aedificandi" na localidade (m) - 15,00 Área aproximada da Ocupação (m²) Faixa de Domínio -8,39 Extensão da Faixa de Domínio na localidade (m) - 40
54	BR-101_ES_230+210_N_COS_PM_ED_FA_4432	Maria Geni	Fundão	230+210	Norte	7794732,683	352845,482	X											Depois de 1979	Extensão da Faixa de Domínio na localidade (m) - 40 Extensão da Faixa "Non Aedificandi" na localidade (m) - 15,00 Área aproximada da Ocupação (m²) na Faixa "Non Aedificandi" -64,27 Extensão da Faixa de Domínio na localidade (m) - 40
55	BR-101_ES_230+210_N_COS_PM_ED_FA_4433	Maria Penha Pinto	Fundão	230+210	Norte	7794741,598	352845,134	X											Depois de 1979	Extensão da Faixa de Domínio na localidade (m) - 40 Extensão da Faixa "Non Aedificandi" na localidade (m) - 15,00 Área aproximada da Ocupação (m²) na Faixa "Non Aedificandi" -76,74 Extensão da Faixa de Domínio na localidade (m) - 40
56	BR-101_ES_230+210_N_COS_PM_ED_FA_4434	Fernanda Miranda de Miranda	Fundão	230+210	Norte	7794739,286	352846,028	X											Depois de 1979	Extensão da Faixa de Domínio na localidade (m) - 40 Extensão da Faixa "Non Aedificandi" na localidade (m) - 15,00 Área aproximada da Ocupação (m²) na Faixa "Non Aedificandi" -76,74 Extensão da Faixa de Domínio na localidade (m) - 40
57	BR-101_ES_230+210_S_COS_PM_ED_FDA_3870	Juliana FerreiraLucas	Fundão	230+210	Sul	7794739,003	352762,026	X											Depois de 1979	Extensão da Faixa de Domínio na localidade (m) - 40 Extensão da Faixa "Non Aedificandi" na localidade (m) - 15,00 Área aproximada da Ocupação (m²) na Faixa de Domínio e Faixa "Non Aedificandi" - 56 Extensão da Faixa de Domínio na localidade (m) - 40
58	BR-101_ES_230+220_N_COS_PM_ED_FD_4425	niko Demos	Fundão	230+220	Norte	7794723,423	352821,228	X											Depois de 1979	Extensão da Faixa de Domínio na localidade (m) - 40 Extensão da Faixa "Non Aedificandi" na localidade (m) - 15,00 Área aproximada da Ocupação (m²) Faixa de Domínio -93,22 Extensão da Faixa de Domínio na localidade (m) - 40
59	BR-101_ES_230+220_N_COS_PM_ED_FD_4426	Valdemir Ferreira Silva	Fundão	230+220	Norte	7794723,866	352822,462	X											Depois de 1979	Extensão da Faixa de Domínio na localidade (m) - 40 Extensão da Faixa "Non Aedificandi" na localidade (m) - 15,00 Área aproximada da Ocupação (m²) Faixa de Domínio -93,22 Extensão da Faixa de Domínio na localidade (m) - 40
60	BR-101_ES_230+220_N_COS_PM_ED_FDA_4424	Anástacio Cesar da Penha Marcia	Fundão	230+220	Norte	7794729,375	352837,214	X											Depois de 1979	Extensão da Faixa de Domínio na localidade (m) - 40 Extensão da Faixa "Non Aedificandi" na localidade (m) - 15,00 Área aproximada da Ocupação (m²) na Faixa de Domínio e Faixa "Non Aedificandi" -46,9 Extensão da Faixa de Domínio na localidade (m) - 40
61	BR-101_ES_230+230_N_COS_PM_ED_FDA_4427	Marlene Maria Vitória Santana	Fundão	230+230	Norte	7794721,262	352832,736	X											Antes de 1979	Extensão da Faixa de Domínio na localidade (m) - 40 Extensão da Faixa "Non Aedificandi" na localidade (m) - 15,00 Área aproximada da Ocupação (m²) na Faixa de Domínio e Faixa "Non Aedificandi" -126,27 Extensão da Faixa de Domínio na localidade (m) - 40
62	BR-101_ES_230+230_N_COS_PM_ED_FDA_4430	Nelson Ramos	Fundão	230+230	Norte	7794716,045	352841,93	X											Depois de 1979	Extensão da Faixa de Domínio na localidade (m) - 40 Extensão da Faixa "Non Aedificandi" na localidade (m) - 15,00 Área aproximada da Ocupação (m²) na Faixa de Domínio e Faixa "Non Aedificandi" -115,65 Extensão da Faixa de Domínio na localidade (m) - 40
63	BR-101_ES_230+240_N_COS_PM_ED_FD_4429	Marlene Maria Vitória Santana	Fundão	230+240	Norte	7794706,777	352826,46						X	X					Depois de 1979	Extensão da Faixa de Domínio na localidade (m) - 40 Extensão da Faixa "Non Aedificandi" na localidade (m) - 15,00 Área aproximada da Ocupação (m²) Faixa de Domínio -5,99 Extensão da Faixa de Domínio na localidade (m) - 40

ID	Código Cadatro	Nome /Razão Social	Município	Localização (km)	Sentido	Coordenadas		Características da Ocupação					Tempo Ocupação	Tipo de documentação	Condição do Entrevistado	Nº Ocupantes /empregados	Tipo de residência/ comércio/produção	Viabilidade do Remanescente do Terreno Ocupado	
						N	E	Próprio	Alugado	Cedido	Ocupação	Outros							
1	BR-101_ES_228+580_S_COS_PP_ED_FD_8915	Forte Boi Indústria de Alimentos	Fundão	228+580	SUL	7796153,247	352727,855	-	-	-	-	-	-	-	-	-	guarita	-	
2	BR-101_ES_228+880_N_COS_PP_ED_FD_8922	Cátia Fraga Anibal	Fundão	228+880	Norte	7795860,05	352906,367		X				2	Não possui	Titular da família	3	edificação isolada	Há área remanescente suficiente para a relocação da ocupação	
3	BR-101_ES_229+380_N_COS_PM_ED_FDA_9233	Esther Angela da Penha	Fundão	229+380	Norte	7795445,374	352933,629	X					30	-	Titular da família	2	edificação isolada	Não há área suficiente para a relocação da ocupação	
4	BR-101_ES_229+460_S_COS_PM_ED_FDA_9028	Lorena Sacconi	Fundão	229+460	Sul	7795364,339	352909,185	X					35	Escritura registrada	filha	3	Conjunto de edificações	Não há área suficiente para a relocação da ocupação	
5	BR-101_ES_229+660_N_COS_PP_ED_FDA_9004	Dermerval Luís Sobrero	Fundão	229+660	Norte	7795189,838	352991,111	X					23	Escritura registrada	Dono do estabelecimento	2	Bar	Não há área suficiente para a relocação da ocupação	
6	BR-101_ES_229+960_S_COS_PM_ED_FDA_8937	Alcélia Pedrini Lorençoni	fundão	229+960	Sul	7794999,129	352783,609	X					22	-	Titular da família	2	edificação isolada	Não há área suficiente para a relocação e produção vigentes	
7	BR-101_ES_229+980_S_COS_PM_ED_FDA_3535	Natalino Benedito Aliprandi	Fundão	229+980	Sul	7794977,774	352771,027	X					30	Termo de Cessão	Titular da família	7	Conjunto de edificações	Não há área suficiente para a relocação da ocupação	
8	BR-101_ES_229+990_N_COS_PM_ED_FD_4456	Jorge	Fundão	229+990	Norte	7794950,524	352841,774	X					1	Termo de Cessão	vizinha	2	edificação isolada	Não há área suficiente para a relocação da ocupação	
9	BR-101_ES_229+990_N_COS_PM_ED_FD_4457	Edinéia Braga	Fundão	229+990	Norte	7794951,904	352835,534	X					22	Termo de Cessão	vizinha	4	edificação isolada	Não há área suficiente para a relocação da ocupação	
10	BR-101_ES_229+990_N_COS_PM_ED_FD_4458	Jorge	Fundão	229+990	Norte	7794952,759	352837,393											Não possui	
11	BR-101_ES_229+990_N_COS_PP_ED_FD_4454	Não Identificado	Fundão	229+990	Norte	7794955,223	352827,455	NI	NI	NI	NI	NI	NI	NI	NI	NI	NI	NI	
12	BR-101_ES_230+000_N_CO_PP_BC_FD_4466	Não Identificado	Fundão	2230+000	Norte	7794948,191	352815,587												Não possui
13	BR-101_ES_230+000_N_COS_PM_ED_FD_4460	Maria Helena de Oliveira Demuner	Fundão	230+000	Norte	7794944,901	352833,403	X					5	Termo de Cessão	-	-	garagem	Não há área suficiente para a relocação da ocupação	
14	BR-101_ES_230+000_S_COS_PM_ED_FDA_3536	Natalino Benedito Aliprandi	Fundão	230+000	Sul	7794955,705	352771,361	X					30	Termo de Cessão	Dono do estabelecimento	2	fábrica de salgados	Não há área suficiente para a relocação e produção vigentes	
15	BR-101_ES_230+000_S_COS_PP_ED_FD_3544	Vera Lúcia Pereira Rodrigues	Fundão	230+000	Sul	7794951,337	352793,692	X					35	Termo de Cessão	Dono do estabelecimento	3	Barraca	Não há área suficiente para a relocação da ocupação	
16	BR-101_ES_230+010_N_COS_PM_ED_FDA_4459	Maria Helena de Oliveira Demuner	Fundão	230+010	Norte	7794937,092	352842,964	X					40	Termo de Cessão	Cônjuge	4	edificação isolada	Não há área suficiente para a relocação da ocupação	
17	BR-101_ES_230+010_S_CO_PP_OT_FD_3545	Vera Lúcia Pereira Rodrigues	Fundão	230+210	Sul	7794950,805	352788,268												Não possui
18	BR-101_ES_230+020_N_CO_PP_BC_FD_4465	Não Identificado	Fundão	230+020	Norte	7794931,238	352811,474												Não possui
19	BR-101_ES_230+020_N_COS_PM_ED_FD_4461	Maria Helena de Oliveira Demuner	Fundão	230+220	Norte	7794933,114	352831,723	X					20	Termo de Cessão	Dono do estabelecimento	1	costura	Não há área suficiente para a relocação da ocupação	
20	BR-101_ES_230+020_S_COS_PM_ED_FDA_3537	Natalino Benedito Aliprandi	Fundão	230+020	Sul	7794932,659	352770,294	X					30	Termo de Cessão	Dono do estabelecimento	20	fábrica de salgados	Não há área suficiente para a relocação e produção vigentes	
21	BR-101_ES_230+020_S_COS_PM_ED_FDA_3538	Natalino Benedito Aliprandi	Fundão	230+220	Sul	7794937,095	352768,306	X					1	Escritura registrada	Titular da família	1	Conjunto de edificações	Não há área suficiente para a relocação da ocupação	
22	BR-101_ES_230+030_S_CO_PP_OT_FD_3547	Não Identificado	Fundão	230+030	Sul	7794922,919	352796,688												Não possui
23	BR-101_ES_230+040_N_COS_PM_ED_FDA_4453	Andressa	Fundão	230+240	Norte	7794914,63	352844,724		X				1	Termo de Cessão	vizinho	3		Não há área suficiente para a relocação da ocupação	
24	BR-101_ES_230+040_S_CO_PP_OT_FD_3541	Natalino Benedito Aliprandi	Fundão	230+240	Sul	7794915,489	352772,576												Não possui
25	BR-101_ES_230+050_N_COS_PM_ED_FDA_4451	Adailza Cardoso de Almeida	Fundão	230+250	Norte	7794896,348	352841,483		X				1	Termo de Cessão	Cônjuge	6	edificação isolada	Não há área suficiente para a relocação da ocupação	
26	BR-101_ES_230+050_N_COS_PM_ED_FDA_4452	Kátia	Fundão	230+050	Norte	7794904,535	352839,353		X				1	Termo de Cessão	vizinho	2	edificação isolada	Não há área suficiente para a relocação da ocupação	
27	BR-101_ES_230+050_S_CO_PP_OT_FD_3548	Não Identificado	Fundão	230+050	Sul	7794906,178	352793,852												Não possui
28	BR-101_ES_230+050_S_COS_PM_ED_FDA_3543	Não Identificado	Fundão	230+050	Sul	7794900,963	352758,137	X					-	-	-	-	Igreja	Não há área suficiente para a relocação e produção vigentes	
29	BR-101_ES_230+060_N_COS_PM_ED_FD_4448	Jaqueline Linheiro Demuner	Fundão	230+260	Norte	7794891,321	352832,912	X					55	Termo de Cessão	Titular da família	3	edificação isolada	Não há área suficiente para a relocação da ocupação	
30	BR-101_ES_230+060_N_COS_PM_ED_FD_4449	Jaqueline Linheiro Demuner	Fundão	230+060	Norte	7794887,165	352826,731												Não possui
31	BR-101_ES_230+070_N_COS_PM_ED_FD_4447	Nathalia da Silva Marques	Fundão	230+070	Norte	7794883,175	352822,11	X					36	Termo de Cessão	Titular da família	4	edificação isolada	Não há área suficiente para a relocação da ocupação	
32	BR-101_ES_230+080_S_COS_PM_ED_FD_3554	Roberto Esmeraldo Neves	Fundão	230+080	Sul	7794869,066	352769,833	X					5	Escritura registrada	Titular da família	4	edificação isolada	Não há área suficiente para a relocação e produção vigentes	
33	BR-101_ES_230+080_S_COS_PM_ED_FD_3555	Maria Aparecida Vieira da Silva Rodri	Fundão	230+280	Sul	7794872,24	352768,765	X					30	Escritura registrada	sobrinha	3	edificação isolada	Não há área suficiente para a relocação da ocupação	
34	BR-101_ES_230+080_S_COS_PM_ED_FD_3556	Boracharia do Betão	Fundão	230+280	Sul	7794873,707	352775,372	X					25	Escritura registrada	sobrinha	2	-	Não há área suficiente para a relocação da ocupação	
35	BR-101_ES_230+080_S_COS_PM_ED_FDA_3552	Neusani Rodrigues	Fundão	230+080	Sul	7794869,602	352758,686	X					20	Termo de Cessão	Titular da família	3	edificação isolada	Não há área suficiente para a relocação da ocupação	
36	BR-101_ES_230+090_S_COS_PM_ED_FDA_3553	Neusani Rodrigues	Fundão	230+290	Sul	7794867,254	352761,03	X					20	Termo de Cessão	Titular da família	-	edificação isolada	Não há área suficiente para a relocação da ocupação	
37	BR-101_ES_230+100_S_CO_PP_OT_FD_3549	Não Identificado	Fundão	230+100	Sul	7794853,563	352793,293												Não possui
38	BR-101_ES_230+100_S_COS_PP_ED_FD_3557	Valdemiro Risoli	Fundão	230+100	Sul	7794849,042	352776,379	X					50	Escritura registrada	-	3	-	Não há área suficiente para a relocação da ocupação	
39	BR-101_ES_230+120_N_COS_PM_ED_FD_4437	Edvaldo Santiago	Fundão	230+120	Norte	7794827,064	352829,729	X					10	Termo de Cessão	Titular da família	-	edificação isolada	Não há área suficiente para a relocação da ocupação	
40	BR-101_ES_230+120_N_COS_PM_ED_FDA_4436	Edvaldo Santiago	Fundão	230+120	Norte	7794829,937	352839,75	X					50	Termo de Cessão	Titular da família	7	edificação isolada	Não há área suficiente para a relocação da ocupação	
41	BR-101_ES_230+130_N_COS_PM_ED_FA_4441	Elaine Maria Silva Netos	Fundão	230+130	Norte	7794823,825	352853,337	X					1	Termo de Cessão	Titular da família	2	edificação isolada	Não há área suficiente para a relocação da ocupação	
42	BR-101_ES_230+130_N_COS_PM_ED_FD_4438	Sangela Cristina Neves Pereirs	Fundão	230+130	Norte	7794820,416	352834,403	X					8	Termo de Cessão	vizinho	4	edificação isolada	Não há área suficiente para a relocação da ocupação	
43	BR-101_ES_230+160_N_COS_PM_ED_FD_4415	Jefferson da Silva Pereira	Fundão	230+160	Norte	7794789,236	352822,896		X				1	Escritura registrada	mãe	-	-	Não há área suficiente para a relocação da ocupação	
44	BR-101_ES_230+160_N_COS_PM_ED_FDA_4168	Dialmar Ferreira Gomes	Fundão	230+160	Norte	7794788,321	352837,47	X					20	Termo de Cessão	Titular da família	3	edificação isolada	Não há área suficiente para a relocação da ocupação	
45	BR-101_ES_230+170_N_COS_PM_ED_FA_4162	Paulo Sérgio Correio da Vitória	Fundão	230+170	Norte	7794773,75	352859,249	X					2	Termo de Cessão	mãe	2	edificação isolada	Não há área suficiente para a relocação da ocupação	
46	BR-101_ES_230+170_N_COS_PM_ED_FD_4170	Marta Côrrea da Vitória	Fundão	230+170	Norte	7794779,4	352831,347	X					-	Termo de Cessão	Titular da família	-	-	Não há área suficiente para a relocação da ocupação	
47	BR-101_ES_230+180_N_COS_PM_ED_FA_4161	Maria Dalva Correa	Fundão	230+180	Norte	7794771,815	352858,366	X					40	Termo de Cessão	Titular da família	4	edificação isolada	Não há área suficiente para a relocação da ocupação	
48	BR-101_ES_230+180_N_COS_PM_ED_FA_4163	Geremildo Martins Loreiro	Fundão	230+180	Norte	7794772,057	352846,709		X				1	Termo de Cessão	Titular da família	1	edificação isolada	Não há área suficiente para a relocação da ocupação	
49	BR-101_ES_230+190_N_COS_PM_ED_FA_4160	José Rodrigues	Fundão	230+190	Norte	7794758,543	352858,03	X					25	Termo de Cessão	vizinho	1	edificação isolada	Não há área suficiente para a relocação da ocupação	
50	BR-101_ES_230+200_N_COS_PM_ED_FA_4158	Nilda Machado	Fundão	230+200	Norte	7794742,172	352859,099	X					-	Termo de Cessão	vizinha	-	edificação isolada	Não há área suficiente para a relocação da ocupação	
51	BR-101_ES_230+200_N_COS_PM_ED_FA_4159	ELENA Otoni Miranda	Fundão	230+200	Norte	7794750,738	352858,968	X					25	Termo de Cessão	filha	2	edificação isolada	Não há área suficiente para a relocação da ocupação	
52	BR-101_ES_230+200_N_COS_PM_ED_FA_4435	Demilson Rodrigues	Fundão	230+200	Norte	7794747,841	352845,7	X					25	Termo de Cessão	Titular da família	5	edificação isolada	Não há área suficiente para a relocação da ocupação	
53	BR-101_ES_230+200_N_COS_PP_ED_FD_4141	Não Identificado	Fundão	230+200	Norte	7794751,512	352809,575	NI	NI	NI	NI	NI	NI	NI	NI	NI	NI	NI	
54	BR-101_ES_230+210_N_COS_PM_ED_FA_4432	Maria Geni	Fundão	230+210	Norte	7794732,683	352845,482	X					30	Termo de Cessão	genro	1	edificação isolada	Não há área suficiente para a relocação da ocupação	
55	BR-101_ES_230+210_N_COS_PM_ED_FA_4433	Maria Penha Pinto	Fundão	230+210	Norte	7794741,598	352845,134	X					20	Termo de Cessão	Cônjuge	2	edificação isolada	Não há área suficiente para a relocação da ocupação	
56	BR-101_ES_230+210_N_COS_PM_ED_FA_4434	Fernanda Miranda de Miranda	Fundão	230+210	Norte	7794739,286	352846,028	X					3	Termo de Cessão	mãe	3	edificação isolada	Não há área suficiente para a relocação da ocupação	
57	BR-101_ES_230+210_S_COS_PM_ED_FDA_3870	Juliana FerreiraLucas	Fundão	230+210	Sul	7794739,003	352762,026	X					5	Termo de Cessão	filha	-	outros	Não há área suficiente para a relocação da ocupação	
58	BR-101_ES_230+220_N_COS_PM_ED_FD_4425	Niko Demos	Fundão	230+220	Norte	7794723,423	352821,228	X					15	Termo de Cessão	Titular da família	5	-	Não há área suficiente para a relocação da ocupação	
59	BR-101_ES_230+220_N_COS_PM_ED_FD_4426	Valdemir Ferreira Silva	Fundão	230+220	Norte	7794723,866	352822,462		X				20	Termo de Cessão	Titular da família	4	edificação isolada	Não há área suficiente para a relocação da ocupação	
60	BR-101_ES_230+220_N_COS_PM_ED_FDA_4424	Anastacio Cesar da Penha Marcia	Fundão	230+220	Norte	7794729,375	352837,214	X					20	Termo de Cessão	Titular da família	6	edificação isolada	Não há área suficiente para a relocação da ocupação	
61	BR-101_ES_230+230_N_COS_PM_ED_FDA_4427	Marlene Maria Vitória Santana	Fundão</																

84	BR-101 ES 230+640 S COS PM ED FDA 3895	Luis de Jesus	Fundão	230+640	Sul	7794298,019	352827,266	X								35	Termo de Cessão	-	-	garagem	Não há área suficiente para a relocação da ocupação
85	BR-101 ES 230+660 S COS PM ED FDA 3896	Walter Antônio de Jesus	Fundão	230+660	Sul	7794274,611	352812,533	X								35	Termo de Cessão	Titular da família	4	edificação isolada	Não há área suficiente para a relocação da ocupação
86	BR-101 ES 230+690 S COS PM ED FDA 3898	Rodrigo Frederico de Jesus	Fundão	230+690	Sul	7794253,019	352816,442	X								35	Termo de Cessão	Tio	2	edificação isolada	Não há área suficiente para a relocação da ocupação
87	BR-101 ES 230+990 S COS PM ED FDA 3901	Restaurante e Lanhonete Dona Hilda	Fundão	230+990	Sul	7794027,992	352689,685	-	-	-	-	-	-	-	1	Termo de Cessão	Dono do estabelecimento	7	restaurante	Não há área suficiente para a relocação da ocupação	
88	BR-101 ES 230+990 S COS PM ED FDA 3903	Naélia Diniz Machado	Fundão	230+990	Sul	7794028,534	352687,899	X							1	Termo de Cessão	Cônjuge	1	edificação isolada	Não há área suficiente para a relocação da ocupação	
89	BR-101 ES 232+830 N CO PM OT FD 4913	Não Identificado	Fundão	232+830	Norte	7792234,448	352807,827													Não possui	
90	BR-101 ES 232+830 N CO PM OT FD 4914	Não Identificado	Fundão	232+830	Norte	7792231,788	352807,431													Não possui	
91	BR-101 ES 233+140 N CO PM OT FD 4946	Não Identificado	Fundão	233+140	Norte	7791917,81	352860,816													Não possui	
92	BR-101 ES 233+320 S COS PM ED FA 4926	Larion Anderson dos Santos	Fundão	233+320	Sul	7791728,93	352779,544	-	-	-	-	-	-	-	1	Termo de Cessão	caseiro	-	-	depósito	Não há área suficiente para a relocação da ocupação
93	BR-101 ES 233+480 S COS PM ED FDA 4929	Larion Anderson dos Santos	Fundão	233+480	Sul	7791569,72	352793,807	-	-	-	x	-	-	-	1	Termo de Cessão	-	-	-	banheiro	Não há área suficiente para a relocação da ocupação
94	BR-101 ES 233+500 S COS PM ED FDA 4930	Orlando Lima de Andrade Junior	Fundão	233+500	Sul	7791552,174	352802,704	-	-	-	-	-	-	-	1	Termo de Cessão	-	-	-	depósito	-
95	BR-101 ES 235+020 N CO PM OT FD 5831	Não Identificado	Fundão	235+020	Norte	7790138,364	352649,908													Não possui	
96	BR-101 ES 235+270 N CO PM OT FD 5826	Não Identificado	Fundão	235+270	Norte	7790001,768	352425,954													Não possui	
97	BR-101 ES 235+270 N CO PM OT FD 5827	Não Identificado	Fundão	235+270	Norte	7790001,901	352428,674													Não possui	
98	BR-101 ES 235+400 N CO PM OT FDA 5823	Não Identificado	Fundão	235+400	Norte	7789936,839	352311,455													Não possui	
99	BR-101 ES 235+830 S COS PM ED FDA 5493	Marciele Costa Correa	Fundão	235+830	Sul	7789642,159	352049,109	X							25	Termo de Cessão	Titular da família	3	edificação isolada	Não há área suficiente para a relocação da ocupação	
100	BR-101 ES 235+830 S COS PM ED FDA 5494	Marciele Costa Correa	Fundão	235+830	Sul	7789642,159	352049,109	X							1	Termo de Cessão	Titular da família	-	edificação isolada	Não há área suficiente para a relocação da ocupação	
101	BR-101 ES 235+850 S COS PM ED FDA 5496	Não Identificado	Fundão	235+850	Sul	7789631,069	352043,057	NI	NI	NI	NI	NI	NI	NI	NI	NI	NI	NI	NI	NI	NI
102	BR-101 ES 235+890 S COS PM ED FDA 5503	Não Identificado	Fundão	235+890	Sul	7789585,828	352044,405	NI	NI	NI	NI	NI	NI	NI	NI	NI	NI	NI	NI	NI	NI
103	BR-101 ES 237+090 N CO PM OT FD 6575	Não Identificado	Fundão	237+090	Sul	7788324,041	352081,382													Não possui	
104	BR-101 ES 237+100 N CO PM OT FD 6576	Não Identificado	Fundão	237+100	Sul	7788315,815	352069,959													Não possui	
105	BR-101 ES 237+270 N CO PM OT FD 6602	Não Identificado	Fundão	237+270	Norte	7788168,416	352097,643													Não possui	
106	BR-101 ES 237+340 N COS PP ED FDA 6598	Lorival Moro	Fundão	237+340	Norte	7788105,577	352122,873	X							25	Termo de Cessão	Dono do estabelecimento	6	-	-	Não há área suficiente para a relocação da ocupação
107	BR-101 ES 237+360 N CO PP OT FD 6596	Não Identificado	Fundão	237+360	Norte	7788083,641	352120,466													Não possui	
108	BR-101 ES 237+410 N CO PP OT FDA 6593	Floricultura Fantasia Timbuí	Fundão	237+410	Norte	7788045,874	352145,29													Não possui	
109	BR-101 ES 237+430 N COS PP ED FD 6594	Floricultura Fantasia Timbuí	Fundão	237+430	Norte	7788022,579	352144,881								10	Termo de Cessão	Funcionário	1	floricultura	Não há área suficiente para a relocação da ocupação	
110	BR-101 ES 237+440 N CO PM OT FD 6601	Não Identificado	Fundão	237+440	Norte	7788013,176	352140,96													Não possui	
111	BR-101 ES 237+440 N COS PM ED FDA 6567	Não Identificado	Fundão	237+440	Norte	7788013,035	352153,618	-	-	-	-	-	-	-	-	-	-	-	-	-	Não há área suficiente para a relocação da ocupação
112	BR-101 ES 237+460 N COS PM ED FDA 6569	Não Identificado	Fundão	237+460	Norte	7787994,785	352155,222	NI	NI	NI	NI	NI	NI	NI	NI	NI	NI	NI	NI	edificação isolada	Não há área suficiente para a relocação da ocupação
113	BR-101 ES 237+460 N COS PM ED FDA 6570	Não Identificado	Fundão	237+460	Norte	7787993,284	352156,331	NI	NI	NI	NI	NI	NI	NI	NI	NI	NI	NI	NI	edificação isolada	Não há área suficiente para a relocação da ocupação
114	BR-101 ES 237+460 N COS PP ED FD 6583	Timbuí Borracharia	Fundão	237+460	Norte	7787997,21	352133,742	X							50	Termo de Cessão	Dono do estabelecimento	2	-	-	Não há área suficiente para a relocação da ocupação
115	BR-101 ES 237+480 N COS PM ED FD 6571	Não Identificado	Fundão	237+480	Norte	7787982,299	352158,741	NI	NI	NI	NI	NI	NI	NI	NI	NI	NI	NI	NI	NI	Não há área suficiente para a relocação da ocupação
116	BR-101 ES 237+480 N COS PM ED FD 6572	Não Identificado	Fundão	237+480	Norte	7787982,774	352155,25	NI	NI	NI	NI	NI	NI	NI	NI	NI	NI	NI	NI	edificação isolada	Não há área suficiente para a relocação da ocupação
117	BR-101 ES 237+480 N COS PP ED FD 6585	Marcelo Tozzi	Fundão	237+480	Norte	7787975,703	352147,619	X							50	Termo de Cessão	outros	-	edificação isolada	Não há área suficiente para a relocação da ocupação	
118	BR-101 ES 237+480 N COS PP ED FD 6586	Lanchonete e Restaurante Timbuí	Fundão	237+480	Norte	7787978,17	352139,299	X							50	Termo de Cessão	Dono do estabelecimento	2	Lanchonete e Restaurante	Não há área suficiente para a relocação da ocupação	
119	BR-101 ES 237+480 N COS PP ED FD 6586	Marcelo Tozzi	Fundão	237+480	Norte	7787973,714	352140,407	X							50	Termo de Cessão	proprietário	-	edificação isolada	Não há área suficiente para a relocação da ocupação	
120	BR-101 ES 237+490 N COS PM ED FD 6581	Marcelo Tozzi	Fundão	237+490	Norte	7787972,13	352151,987	X							50	Termo de Cessão	-	-	-	-	Não há área suficiente para a relocação da ocupação
121	BR-101 ES 237+490 N COS PM ED FD 6582	Ana Maria Faleça Tozzi	Fundão	237+490	Norte	7787964,72	352151,442	X							34	Termo de Cessão	-	-	-	-	Não há área suficiente para a relocação da ocupação
122	BR-101 ES 237+490 N COS PP ED FD 6587	Edujevan Variedades	Fundão	237+490	Norte	7787965,986	352144,297	X							-	Termo de Cessão	Dono do estabelecimento	-	-	-	Não há área suficiente para a relocação da ocupação
123	BR-101 ES 237+500 N COS PP ED FD 6588	Oficina JJA	Fundão	237+500	Norte	7787954,582	352148,03	x							50	Termo de Cessão	Dono do estabelecimento	2	oficina	Não há área suficiente para a relocação da ocupação	
124	BR-101 ES 237+510 N COS PM ED FD 6578	Rose	Fundão	237+510	Norte	7787952,005	352161,555		X						3	Termo de Cessão	proprietário	2	edificação isolada	Não há área suficiente para a relocação da ocupação	
125	BR-101 ES 237+510 N COS PM ED FD 6579	Syonara Faria	Fundão	237+510	Norte	7787949,543	352158,515		X						3	Termo de Cessão	proprietário	2	edificação isolada	Não há área suficiente para a relocação da ocupação	
126	BR-101 ES 237+510 N COS PP ED FD 6577	Ana Maria Faleça Tozzi	Fundão	237+510	norte	7787954,441	352158,663	X							33	Termo de Cessão	Titular da família	1	edificação isolada	Não há área suficiente para a relocação da ocupação	
127	BR-101 ES 237+540 N COS PM ED FA 6178	Dail Oscha	Fundão	237+540	Norte	7787925,828	352179,457	X							70	Termo de Cessão	Titular da família	1	edificação isolada	Não há área suficiente para a relocação da ocupação	
128	BR-101 ES 237+560 N COS PM ED FD 6157	Daniel Matos	Fundão	237+560	Norte	7787902,2	352158,387	X							7	Termo de Cessão	funcionário	4	edificação isolada	Não há área suficiente para a relocação da ocupação	
129	BR-101 ES 237+560 N COS PM ED FD 6158	Maria do Carmo Demuler Barão	Fundão	237+560	Norte	7787901,263	352161,061	x							40	Termo de Cessão	Funcionário	2	edificação isolada	Não há área suficiente para a relocação da ocupação	
130	BR-101 ES 237+570 N CO PM OT FD 6156	Wendel Matos	Fundão	237+570	Norte	7787889,906	352159,641													Não possui	
131	BR-101 ES 237+600 N CO PM OT FD 6160	Não Identificado	Fundão	237+600	Norte	7787862,712	352168,13													Não possui	
132	BR-101 ES 237+630 N COS PM ED FD 6154	Não Identificado	Fundão	237+630	Norte	7787841,367	352165,722													Não possui	
133	BR-101 ES 237+650 S CO PM OT FDA 5847	Angelo Ricardo Araujo	Fundão	237+650	Norte	7787811,683	352103,349													Não possui	
134	BR-101 ES 237+670 S CO PM OT FD 5848	Angelo Ricardo Araujo	Fundão	237+670	Sul	7787798,73	352107,671													Não possui	
135	BR-101 ES 237+670 S COS PM ED FDA 5844	Angelo Ricardo Araujo	Fundão	237+670	Sul	7787794,654	352097,094	X							15	Termo de Cessão	Dono do estabelecimento	1	-	-	Não há área suficiente para a relocação da ocupação
136	BR-101 ES 237+690 N COS PM ED FDA 6153	Não Identificado	Fundão	237+690	Norte	7787788,924	352181,832	NI	NI	NI	NI	NI	NI	NI	NI	NI	NI	NI	NI	NI	Não há área suficiente para a relocação da ocupação
137	BR-101 ES 237+710 N COS PM ED FD 6151	Verediano Araujo das Neves	Fundão	237+710	Norte	7787769,493	352183,31	X							38	Termo de Cessão	-	-	-	garagem	Não há área suficiente para a relocação da ocupação
138	BR-101 ES 237+710 N COS PM ED FDA 6150	Verediano Araujo das Neves	Fundão	237+710	Norte	7787769,28	352189,439	X							38	Termo de Cessão	Titular da família	2	edificação isolada	Não há área suficiente para a relocação da ocupação	
139	BR-101 ES 237+710 N COS PM ED FD 6149	Alexsandro Alvarenga	Fundão	237+710	Norte	7787761,752	352178,131	X							1	Termo de Cessão	Titular da família	3	edificação isolada	Não há área suficiente para a relocação da ocupação	
140	BR-101 ES 237+720 N COS PM ED FA 6165	Não Identificado	Fundão	237+720	Norte	7787757,643	352196,515													Não possui	
141	BR-101 ES 237+720 N COS PM ED FD 6152	Verediano Araujo das Neves	Fundão	237+720	Norte	7787760,958	352185,215													Não possui	
142	BR-101 ES 237+730 N CO PM ED FD 6146	Maria da Penha Matos Siqueira	Fundão	237+730	Norte	7787746,624	352186,196	X							-	Termo de Cessão	-	-	-	garagem	Não há área suficiente para a relocação da ocupação
143	BR-101 ES 237+730 N COS PM ED FDA 6144	João Siqueira	Fundão	237+730	Norte	7787746,043	352192,932	X							9	Termo de Cessão	Titular da família	5	edificação isolada	Não há área suficiente para a relocação da ocupação	
144	BR-101 ES 237+730 N COS PM ED FD 6148	Inês de Carvalho Monteiro	Fundão	237+730	Norte	7787749,724	352182,777	X							-	Termo de Cessão	-	-	-	garagem	Não há área suficiente para a relocação da ocupação
145	BR-101 ES 237+730 S COS PM ED FA 5857	Domingos Reginaldo Barbosa	Fundão	237+730	Sul	7787735,298	352102,211	X							17	Termo de Cessão	-	-	-	banheiro	Não há área suficiente para a relocação da ocupação
146	BR-101 ES 237+740 N CO PM OT FDA 6141	Não Identificado	Fundão	237+740	Norte	7787735,423	352191,514													Não possui	
147	BR-101 ES 237+740 N COS PM ED FA 6146	Diego Nascimento Costa	Fundão	237+740	Norte	7787740,144	352213,432	X							30	Termo de Cessão	Titular da família	12	condomínio	Não há área suficiente para a relocação da ocupação	
148	BR-101 ES 237+740 N COS PM ED FD 6142	Paulo Sérgio Siqueira	Fundão	237+740	Norte	7787740,595	352184,699	X							-	Termo de Cessão	vizinho	1	edificação isolada	Não há área suficiente para a relocação da ocupação	
149	BR-101 ES 237+760 N CO PM OT FDA 6138	Não Identificado	Fundão	237+760	Norte	7787725,356	352191,573													Não possui	
150	BR-101 ES 237+760 N COS PM ED FA 6135	Neusa Máximo Siqueira	Fundão	237+760	Norte	7787722,647	352199,086	X							10	Termo de Cessão	Titular da família	5	edificação isolada	Não há área suficiente para a relocação da ocupação	

182	BR-101_ES_238+500_S_COS_PM_ED_FD_7007	Eraldo Machado Rodrigues	Fundão	238+500	Sul	7787114,592	352405,27	X					2	Termo de Cessão	Titular da família	3	edificação isolada	Não há área suficiente para a relocação da ocupação
183	BR-101_ES_238+510_N_COS_PM_ED_FA_7311	Não Identificado	Fundão	238+510	Norte	7787192,573	352435,742	NI	NI	NI	NI	NI	NI	NI	NI	NI	edificação isolada	Não há área suficiente para a relocação da ocupação

ID	Código Cadatro	Nome/Razão Social	Município	Localização (km)	Sentido	Coordenadas		Tipo de Edificação					Zona		Ano de construção	Área/ Extensão	Área Aproximada (m²) na Faixa de Domínio
						N	E	Res	Misto	Com	Ind	Outros	Rural	Urbana			
1	BR-101_ES_210+730_S_COS_PP_ED_FDA_11702	GRANITO'S LITORAL LTDA - FILIAL III	IBIRACU	210+730	SUL	7809588,301	356684,286					X	X		Depois de 1979	Extensão da Faixa "Non Aedificandi" na localidade (m) - 15 m	24,75
2	BR-101_ES_211+450_N_COS_PM_ED_FDA_42059	NÃO IDENTIFICADO	IBIRACU	211+450	NORTE	7808918,089	356936,785					X	X		Depois de 1979	Extensão da Faixa "Non Aedificandi" na localidade (m) - 15 m	9,24
3	BR-101_ES_211+460_N_COS_PM_ED_FDA_42058	NÃO IDENTIFICADO	IBIRACU	211+460	NORTE	7808910,736	356942,511	X					X		Depois de 1979	Extensão da Faixa "Non Aedificandi" na localidade (m) - 15 m	70,39
4	BR-101_ES_211+700_S_COS_PM_ED_FDA_11719	IVAIR VIANA DE ARAUJO	IBIRACU	211+700	SUL	7808668,298	356927,879				X		X		Depois de 1979	Extensão da Faixa "Non Aedificandi" na localidade (m) - 15 m	898,58
5	BR-101_ES_211+720_S_CO_XX_XX_FDA_11721	IVAIR VIANA DE ARAUJO	IBIRACU	211+720	SUL	7808644,166	356941,711					X	X		NI	Extensão da Faixa "Non Aedificandi" na localidade (m) - 15 m	-
6	BR-101_ES_211+930_N_COS_PP_ED_FDA_11705	POSTO PEDRA BRANCA LTDA	IBIRACU	211+930	NORTE	7808424,008	356950,046			X			X		Antes de 1979	Extensão da Faixa "Non Aedificandi" na localidade (m) - 15 m	441,98
7	BR-101_ES_212+030_N_COS_PP_ED_FDA_9023	EDER CARLOS VILELA	IBIRACU	212+030	NORTE	7808337,507	356899,013			X			X		Depois de 1979	Extensão da Faixa "Non Aedificandi" na localidade (m) - 15 m	69,18
8	BR-101_ES_212+060_N_COS_PP_ED_FDA_8860	RBE TRANSPORTES E SERVIÇOS	IBIRACU	212+060	NORTE	7808306,873	356902,299					X	X		Depois de 1979	Extensão da Faixa "Non Aedificandi" na localidade (m) - 15 m	621,09
9	BR-101_ES_212+140_N_CO_PP_PE_FD_8858	PETROBRAS	IBIRACU	212+140	NORTE	7808258,733	356835,121					X	X		Depois de 1979	Extensão da Faixa "Non Aedificandi" na localidade (m) - 15 m	-
10	BR-101_ES_212+370_N_COS_PM_ED_FDA_6064	NILSA MARIA DALA BARBA NEVES	IBIRACU	212+370	NORTE	7808034,564	356787,841	X					X		Depois de 1979	Extensão da Faixa "Non Aedificandi" na localidade (m) - 15 m	68,9
11	BR-101_ES_212+410_N_COS_PP_ED_FD_9015	PAULO CÉSAR DE MUNER	IBIRACU	212+410	NORTE	7807995,928	356775,486					X	X		Antes de 1979	Extensão da Faixa "Non Aedificandi" na localidade (m) - 15 m	-
12	BR-101_ES_212+520_N_COS_PM_ED_FDA_8877	NÃO IDENTIFICADO	IBIRACU	212+520	NORTE	7807893,323	356739,321	X					X		Depois de 1979	Extensão da Faixa "Non Aedificandi" na localidade (m) - 15 m	42,01
13	BR-101_ES_213+450_N_COS_PM_ED_FDA_5134	MARCCOS BATISTA	IBIRACU	213+450	NORTE	7807023,193	356680,755	X					X		Depois de 1979	Extensão da Faixa "Non Aedificandi" na localidade (m) - 15 m	277,55
14	BR-101_ES_214+480_N_COS_PM_ED_FDA_7781	ORLANDO PILARES FANTIN	IBIRACU	214+480	NORTE	7806767,359	355779,197					X	X		Antes de 1979	Extensão da Faixa "Non Aedificandi" na localidade (m) - 15 m	-
15	BR-101_ES_214+510_N_COS_PM_ED_FDA_7778	ORLANDO PILARES FANTIN	IBIRACU	214+510	NORTE	7806760,881	355755,112	X					X		Antes de 1979	Extensão da Faixa "Non Aedificandi" na localidade (m) - 15 m	146,41
16	BR-101_ES_214+530_N_COS_PM_ED_FDA_7780	FERNANDO CARLESSO FANTIN	IBIRACU	214+530	NORTE	7806764,032	355733,143	X					X		Depois de 1979	Extensão da Faixa "Non Aedificandi" na localidade (m) - 15 m	259,48
17	BR-101_ES_214+600_S_CO_PP_OT_FA_7764	ADAUURI VICENTE DELLA VALENTINA	IBIRACU	214+600	SUL	7806844,223	355662,811	NI	NI	NI	NI	NI		X	Depois de 1979	Extensão da Faixa "Non Aedificandi" na localidade (m) - 15 m	-
18	BR-101_ES_214+640_N_COS_PP_ED_FDA_6074	LEONEL FLORENZO BIZERRA	IBIRACU	214+640	NORTE	7806750,292	355654,779	X					X		Depois de 1979	Extensão da Faixa "Non Aedificandi" na localidade (m) - 15 m	287,78
19	BR-101_ES_214+810_N_COS_PM_ED_FDA_6071	BORRACHARIA RAMALHO	IBIRACU	214+810	NORTE	7806661,486	355567,872			X			X		Depois de 1979	Extensão da Faixa "Non Aedificandi" na localidade (m) - 15 m	368,72
20	BR-101_ES_214+860_N_COS_PM_ED_FDA_7771	PARADA IBIRACU	IBIRACU	214+860	NORTE	7806621,962	355537,063			X			X		Antes de 1979	Extensão da Faixa "Non Aedificandi" na localidade (m) - 15 m	1310,07
21	BR-101_ES_215+430_S_COS_PP_ED_FD_6881	PETRONIO JOSÉ SAMORA	IBIRACU	215+430	SUL	7806068,721	355424,258	X					X		Depois de 1979	Extensão da Faixa "Non Aedificandi" na localidade (m) - 15 m	-
22	BR-101_ES_215+440_S_COS_PP_ED_FD_6880	PETRONI JOSÉ SAMORA	IBIRACU	215+440	SUL	7806056,938	355425,747	X					X		Depois de 1979	Extensão da Faixa "Non Aedificandi" na localidade (m) - 15 m	-
23	BR-101_ES_215+470_S_COS_PP_ED_FD_6882	LEONARDO GALDINO FERREIRA MUNIZ	IBIRACU	215+470	SUL	7806030,111	355422,113	X					X		Depois de 1979	Extensão da Faixa "Non Aedificandi" na localidade (m) - 15 m	-
24	BR-101_ES_216+800_S_COS_PP_ED_FDA_7794	JOSE FRANCISCO RAMOS	IBIRACU	216+800	SUL	7805012,687	354906,985	X				X	X		Depois de 1979	Extensão da Faixa "Non Aedificandi" na localidade (m) - 15 m	89,7
25	BR-101_ES_219+570_N_COS_PM_ED_FDA_7837	NÃO IDENTIFICADO	IBIRACU	219+570	NORTE	7802819,083	354602,342	NI	NI	NI	NI	NI	X		NI	Extensão da Faixa "Non Aedificandi" na localidade (m) - 15 m	43,24
26	BR-101_ES_219+580_N_COS_PP_ED_FDA_7593	ODINEL DELUPO	IBIRACU	219+580	NORTE	7802820,631	354586,365					X	X		Depois de 1979	Extensão da Faixa "Non Aedificandi" na localidade (m) - 15 m	94,42
27	BR-101_ES_219+610_N_CO_PP_OT_FD_7592	NÃO IDENTIFICADO	IBIRACU	219+610	NORTE	7802842,598	354566,244	NI	NI	NI	NI	NI	X		NI	Extensão da Faixa "Non Aedificandi" na localidade (m) - 15 m	-
28	BR-101_ES_219+610_S_COS_PP_ED_FDA_7828	GERUSA DEMONER	IBIRACU	219+610	SUL	7802915,004	354602,244	X					X		Depois de 1979	Extensão da Faixa "Non Aedificandi" na localidade (m) - 15 m	359,73
29	BR-101_ES_219+620_N_COS_PM_ED_FD_7591	NÃO IDENTIFICADO	IBIRACU	219+620	NORTE	7802844,087	354555,872					X	X		NI	Extensão da Faixa "Non Aedificandi" na localidade (m) - 15 m	-
30	BR-101_ES_219+620_S_COS_PP_ED_FDA_7827	RESTAURANTE FOGÃO A LENHA	IBIRACU	219+620	SUL	7802917,565	354594,222			X			X		Depois de 1979	Extensão da Faixa "Non Aedificandi" na localidade (m) - 15 m	359,73
31	BR-101_ES_219+670_N_COS_PM_ED_FDA_7590	MARIA CONCÍLIA MARQUES DA ROCHA CUNHA	IBIRACU	219+670	NORTE	7802873,848	354506,71	X					X		Depois de 1979	Extensão da Faixa "Non Aedificandi" na localidade (m) - 15 m	47,12
32	BR-101_ES_219+690_N_COS_PM_ED_FDA_7835	ROSANGELA FERREIRA KARLUSE	IBIRACU	219+690	NORTE	7802886,274	354483,753	X					X		NI	Extensão da Faixa "Non Aedificandi" na localidade (m) - 15 m	91,36
33	BR-101_ES_219+700_N_COS_PM_ED_FA_7587	NATHÁLIA CLEMENTE BARCELLOS	IBIRACU	219+700	NORTE	7802877,924	354470,757	X					X		Depois de 1979	Extensão da Faixa "Non Aedificandi" na localidade (m) - 15 m	78,03
34	BR-101_ES_219+700_N_COS_PM_ED_FDA_7588	MARIA LEITE BISPO	IBIRACU	219+700	NORTE	7802892,382	354477,442	X					X		Antes de 1979	Extensão da Faixa "Non Aedificandi" na localidade (m) - 15 m	106,28
35	BR-101_ES_219+720_N_COS_PM_ED_FDA_7585	CLAUDETE EVANGELISTA	IBIRACU	219+720	NORTE	7802902,537	354458,158	X					X		Depois de 1979	Extensão da Faixa "Non Aedificandi" na localidade (m) - 15 m	111,02
36	BR-101_ES_219+720_N_COS_PP_ED_FD_7584	ANA CAROLINA MAIA DRUMOND	IBIRACU	219+720	NORTE	7802913,627	354467,531					X	X		NI	Extensão da Faixa "Non Aedificandi" na localidade (m) - 15 m	-
37	BR-101_ES_219+730_N_COS_PM_ED_FDA_7832	SIDORINA LEITE BISPO	IBIRACU	219+730	NORTE	7802908,165	354452,642	X					X		Antes de 1979	Extensão da Faixa "Non Aedificandi" na localidade (m) - 15 m	56,97
38	BR-101_ES_219+730_N_COS_PP_ED_FD_7583	DENCLAIR JOSÉ LEITE BISPO	IBIRACU	219+730	NORTE	7802925,468	354459,414					X	X		NI	Extensão da Faixa "Non Aedificandi" na localidade (m) - 15 m	-
39	BR-101_ES_219+740_N_COS_PP_ED_FD_7831	NÃO IDENTIFICADO	IBIRACU	219+740	NORTE	7802913,298	354444,442	X					X		Depois de 1979	Extensão da Faixa "Non Aedificandi" na localidade (m) - 15 m	-
40	BR-101_ES_219+750_N_COS_PM_ED_FA_7829	MARILDA BARCELOS TOBIAS	IBIRACU	219+750	NORTE	7802910,089	354429,228	X					X		Depois de 1979	Extensão da Faixa "Non Aedificandi" na localidade (m) - 15 m	-
41	BR-101_ES_219+750_N_COS_PM_ED_FDA_7582	BAR COQUEIRINHO	IBIRACU	219+750	NORTE	7802920,133	354434,682					X	X		Antes de 1979	Extensão da Faixa "Non Aedificandi" na localidade (m) - 15 m	98,3
42	BR-101_ES_219+760_N_COS_PP_ED_FDA_7580	NÃO IDENTIFICADO	IBIRACU	219+760	NORTE	7802922,414	354428,311	NI	NI	NI	NI	NI	X		NI	Extensão da Faixa "Non Aedificandi" na localidade (m) - 15 m	24,92
43	BR-101_ES_219+780_N_COS_PM_ED_FDA_7576	MÁRCIA MARIA SALVADOR LEVIS	IBIRACU	219+780	NORTE	7802937,181	354408,385	X					X		Depois de 1979	Extensão da Faixa "Non Aedificandi" na localidade (m) - 15 m	65,57
44	BR-101_ES_221+380_N_COS_PP_ED_FDA_8022	JOÃO CÉSAR MATTIUZZI	IBIRACU	221+380	NORTE	7802493,989	352949,022	X					X		Antes de 1979	Extensão da Faixa "Non Aedificandi" na localidade (m) - 15 m	800,59
45	BR-101_ES_221+410_N_COS_PP_ED_FDA_8358	CARTÓRIO DE REGISTRO CIVIL E NOTAS ADE PENDANGA	IBIRACU	221+410	NORTE	7802479,091	352914,095			X			X		Antes de 1979	Extensão da Faixa "Non Aedificandi" na localidade (m) - 15 m	739,94
46	BR-101_ES_221+410_S_COS_PM_ED_FA_8342	MARIA MOURO DO PINHEIRO RISOLI	IBIRACU	221+410	NORTE	7802568,138	352897,716	X					X		Antes de 1979	Extensão da Faixa "Non Aedificandi" na localidade (m) - 15 m	-
47	BR-101_ES_221+420_N_COS_PP_ED_FDA_8360	ROSA JOANA MATTIUZZI	IBIRACU	221+420	NORTE	7802473,799	352913,869	X					X		Antes de 1979	Extensão da Faixa "Non Aedificandi" na localidade (m) - 15 m	739,94
48	BR-101_ES_221+430_N_COS_PP_ED_FDA_8361	JOSÉ RICARDO MATTIUZZI	IBIRACU	221+430	NORTE	7802469,095	352903,394	X					X		Antes de 1979	Extensão da Faixa "Non Aedificandi" na localidade (m) - 15 m	739,94
49	BR-101_ES_221+520_N_COS_PM_ED_FDA_8355	NÃO IDENTIFICADO	IBIRACU	221+520	NORTE	7802455,991	352798,287	NI	NI	NI	NI	NI	X		NI	Extensão da Faixa "Non Aedificandi" na localidade (m) - 15 m	205,94
50	BR-101_ES_221+540_N_COS_PM_ED_FDA_8354	NÃO IDENTIFICADO	IBIRACU	221+540	NORTE	7802446,721	352775,342	NI	NI	NI	NI	NI	X		NI	Extensão da Faixa "Non Aedificandi" na localidade (m) - 15 m	50,58
51	BR-101_ES_221+580_N_COS_PM_ED_FDA_8012	ARLEI DAL PINHEIRO	IBIRACU	221+580	NORTE	7802445,628	352730,919	X					X		Antes de 1979	Extensão da Faixa "Non Aedificandi" na localidade (m) - 15 m	100,38
52	BR-101_ES_221+680_S_CO_PP_OT_FDA_8002	FAZENDA FAMÍLIA CURTO - MUSEO ZIO MINIO	IBIRACU	221+680	SUL	7802525,468	352613,821					X	X		Antes de 1979	Extensão da Faixa "Non Aedificandi" na localidade (m) - 15 m	-
53	BR-101_ES_221+680_S_COS_PM_ED_FA_8344	FAZENDA FAMÍLIA CURTO	IBIRACU	221+680	SUL	7802539,869	352609,184					X	X		Antes de 1979	Extensão da Faixa "Non Aedificandi" na localidade (m) - 15 m	-
54	BR-101_ES_221+690_S_CO_PP_OT_FD_8005	FAZENDA FAMÍLIA CURTO - MUSEO ZIO MINIO	IBIRACU	221+690	SUL	7802517,331	352601,548					X	X		Antes de 1979	Extensão da Faixa "Non Aedificandi" na localidade (m) - 15 m	-
55	BR-101_ES_221+750_S_COS_PP_ED_FDA_8346	NÃO IDENTIFICADO	IBIRACU	221+750	SUL	7802492,079	352525,955	X					X		NI	Extensão da Faixa "Non Aedificandi" na localidade (m) - 15 m	74,22
56	BR-101_ES_222+600_S_COS_PP_ED_FDA_8028	FIESA - FIAÇÃO ESPÍRITO SANTO S/A	IBIRACU	222+600	SUL	7801860,263	351983,964					X	X		Depois de 1979	Extensão da Faixa "Non Aedificandi" na localidade (m) - 15 m	26,03
57	BR-101_ES_222+940_S_COS_PP_ED_FDA_8367	NÃO IDENTIFICADO	IBIRACU	222+940	SUL	7801581,623	351816,056	NI	NI	NI	NI	NI	X		NI	Extensão da Faixa "Non Aedificandi" na localidade (m) - 15 m	109,43
58	BR-101_ES_225+470_S_COS_PM_ED_FDA_8398	SANTA TARCILA LAHSS	IBIRACU	225+470	SUL	7799150,215	352325,542	X					X		Depois de 1979	Extensão da Faixa "Non Aedificandi" na localidade (m) - 15 m	117,43
59	BR-101_ES_225+490_S_COS_PM_ED_FD_8399	SANTA TARCILA LAHSS	IBIRACU	225+490	SUL	7799142,883	352343,533					X	X		NI	Extensão da Faixa "Non Aedificandi" na localidade (m) - 15 m	-
60	BR-101_ES_225+850_S_COS_PM_ED_FDA_8402	SÍTIO BERTOLINE	IBIRACU	225+850	SUL	7798816,207	352468,713					X	X		NI	Extensão da Faixa "Non Aedificandi" na localidade (m) - 15 m	37,69
61	BR-101_ES_225+860_S_COS_PM_ED_FDA_8400	ÂNGELA MARIA GUSTAVO BERTOLINE	IBIRACU	225+860	SUL	7798805,585	352474,314	X					X		Antes de 1979	Extensão da Faixa "Non Aedificandi" na localidade (m) - 15 m	404,47
62	BR-101_ES_225+860_S_COS_PM_ED_FDA_8401	JANIA SCHAEFFER SCAQUETTI BERTOLINE	IBIRACU	225+860	SUL	7798804,371	352474,743	X					X		Depois de 1979	Extensão da Faixa "Non Aedificandi" na localidade (m) - 15 m	404,47
63	BR-101_ES_212+140_S_COS_PP_ED_FDA_42076	ABITARE	IBIRACU	212+140													

98	BR-101_ES_213+650_N_COS_PM_ED_FDA 5123	PADARIA SÃO MARCOS	IBIRAÇU	213+650	NORTE	7806806,827	356621,257				X				X	NI	Extensão da Faixa "Non Aedificandi" na localidade (m) - 15 m	182,94
99	BR-101_ES_213+650_N_COS_PM_ED_FDA 5124	NÃO IDENTIFICADO	IBIRAÇU	213+650	NORTE	7806804,545	356621,106	X							X	NI	Extensão da Faixa "Non Aedificandi" na localidade (m) - 15 m	182,94
100	BR-101_ES_213+680_N_COS_PM_ED_FDA 5117	COMERCIAL CASARÃO	IBIRAÇU	213+680	NORTE	7806790,562	356589,281								X	Antes de 1979	Extensão da Faixa "Non Aedificandi" na localidade (m) - 15 m	207,61
101	BR-101_ES_213+680_N_COS_PM_ED_FDA 5118	ANTONIO DEMUNER	IBIRAÇU	213+680	NORTE	7806785,715	356588,892	X							X	Antes de 1979	Extensão da Faixa "Non Aedificandi" na localidade (m) - 15 m	207,61
102	BR-101_ES_213+680_N_COS_PM_ED_FDA 5119	ANTONIO DEMUNER	IBIRAÇU	213+680	NORTE	7806787,885	356588,792								X	Antes de 1979	Extensão da Faixa "Non Aedificandi" na localidade (m) - 15 m	207,61
103	BR-101_ES_213+680_N_COS_PM_ED_FDA 5120	Z&Z	IBIRAÇU	213+680	NORTE	7806793,627	356589,235								X	Depois de 1979	Extensão da Faixa "Non Aedificandi" na localidade (m) - 15 m	207,61
104	BR-101_ES_213+690_N_COS_PM_ED_FA 5110	LUAMA COSMETICO	IBIRAÇU	213+690	NORTE	7806751,619	356589,577								X	Depois de 1979	Extensão da Faixa "Non Aedificandi" na localidade (m) - 15 m	-
105	BR-101_ES_213+690_N_COS_PM_ED_FA 5113	CASA LOTERICA IBIRAÇU LTDA	IBIRAÇU	213+690	NORTE	7806761,352	356587,721								X	Depois de 1979	Extensão da Faixa "Non Aedificandi" na localidade (m) - 15 m	-
106	BR-101_ES_213+720_N_COS_PP_ED_FD 4660	ENIO LEITE DE FREITAS	IBIRAÇU	213+720	NORTE	7806779,282	356548,722	X							X	Depois de 1979	Extensão da Faixa "Non Aedificandi" na localidade (m) - 15 m	-
107	BR-101_ES_213+740_N_COS_PP_ED_FD 4659	NÃO IDENTIFICADO	IBIRAÇU	213+740	NORTE	7806777,624	356521,656	X							X	Depois de 1979	Extensão da Faixa "Non Aedificandi" na localidade (m) - 15 m	-
108	BR-101_ES_213+750_N_COS_PP_ED_FD 4701	SERGIO MODANESE GOMES	IBIRAÇU	213+750	NORTE	7806766,305	356512,333	X							X	Depois de 1979	Extensão da Faixa "Non Aedificandi" na localidade (m) - 15 m	-
109	BR-101_ES_213+760_N_COS_PP_ED_FD 4656	DEMONER AUTO CENTER	IBIRAÇU	213+760	NORTE	7806767,316	356498,588								X	NI	Extensão da Faixa "Non Aedificandi" na localidade (m) - 15 m	-
110	BR-101_ES_213+760_N_COS_PM_ED_FA 4655	NÃO IDENTIFICADO	IBIRAÇU	213+761	NORTE	7806736,507	356510,329	X							X	Antes de 1979	Extensão da Faixa "Non Aedificandi" na localidade (m) - 15 m	-
111	BR-101_ES_213+780_S_COS_PP_ED_FDA 4332	PARÓQUIA SÃO MARCOS	IBIRAÇU	213+780	SUL	7806830,707	356493,231								X	Antes de 1979	Extensão da Faixa "Non Aedificandi" na localidade (m) - 15 m	1197,85
112	BR-101_ES_213+790_S_COS_PP_ED_FD 4334	SECRETARIA PAROQUIAL/ SALA JOÃO XXIII	IBIRAÇU	213+790	SUL	7806802,212	356462,503								X	Depois de 1979	Extensão da Faixa "Non Aedificandi" na localidade (m) - 15 m	-
113	BR-101_ES_213+800_S_COS_PP_ED_FD 4333	SECRETARIA PAROQUIAL	IBIRAÇU	213+800	SUL	7806807,572	356445,925								X	Antes de 1979	Extensão da Faixa "Non Aedificandi" na localidade (m) - 15 m	-
114	BR-101_ES_213+810_N_COS_PM_ED_FDA 4650	PIGNATOM MATERIAL DE CONSTRUÇÃO	IBIRAÇU	213+810	NORTE	7806728,656	356456,244								X	Depois de 1979	Extensão da Faixa "Non Aedificandi" na localidade (m) - 15 m	459,98
115	BR-101_ES_213+820_N_COS_PM_ED_FDA 4649	PIGNATOM MATERIAL DE CONSTRUÇÃO	IBIRAÇU	213+820	NORTE	7806725,512	356440,016								X	Depois de 1979	Extensão da Faixa "Non Aedificandi" na localidade (m) - 15 m	449,37
116	BR-101_ES_213+840_S_COS_PP_ED_FD 4623	IGOR BROZEGUINE	IBIRAÇU	213+840	SUL	7806797,646	356414,106	X							X	Depois de 1979	Extensão da Faixa "Non Aedificandi" na localidade (m) - 15 m	-
117	BR-101_ES_213+840_S_COS_PP_ED_FD 4624	NÃO IDENTIFICADO	IBIRAÇU	213+840	SUL	7806791,844	356404,705	X							X	Depois de 1979	Extensão da Faixa "Non Aedificandi" na localidade (m) - 15 m	-
118	BR-101_ES_213+850_N_COS_PM_ED_FDA 4648	NÃO IDENTIFICADO	IBIRAÇU	213+850	NORTE	7806721,371	356408,799	X							X	NI	Extensão da Faixa "Non Aedificandi" na localidade (m) - 15 m	101,8
119	BR-101_ES_213+870_N_COS_PM_ED_FDA 4647	MARIA ROSA ZANDONÁ COTTINE	IBIRAÇU	213+870	NORTE	7806721,833	356394,639	X							X	Depois de 1979	Extensão da Faixa "Non Aedificandi" na localidade (m) - 15 m	167,64
120	BR-101_ES_213+880_N_COS_PM_ED_FDA 4646	NÃO IDENTIFICADO	IBIRAÇU	213+880	NORTE	7806717,148	356382,889								X	NI	Extensão da Faixa "Non Aedificandi" na localidade (m) - 15 m	114,98
121	BR-101_ES_213+890_N_COS_PP_ED_FDA 4645	NÃO IDENTIFICADO	IBIRAÇU	213+890	NORTE	7806716,853	356371,859	X							X	NI	Extensão da Faixa "Non Aedificandi" na localidade (m) - 15 m	200,07
122	BR-101_ES_213+900_N_COS_PM_ED_FDA 4644	NÃO IDENTIFICADO	IBIRAÇU	213+900	NORTE	7806716,965	356359,857	X							X	NI	Extensão da Faixa "Non Aedificandi" na localidade (m) - 15 m	228,02
123	BR-101_ES_213+910_N_COS_PM_ED_FDA 4643	NÃO IDENTIFICADO	IBIRAÇU	213+910	NORTE	7806717,106	356347,565	X							X	NI	Extensão da Faixa "Non Aedificandi" na localidade (m) - 15 m	189,02
124	BR-101_ES_213+920_N_COS_PM_ED_FDA 4641	NÃO IDENTIFICADO	IBIRAÇU	213+920	NORTE	7806714,221	356333,695	X							X	NI	Extensão da Faixa "Non Aedificandi" na localidade (m) - 15 m	178,13
125	BR-101_ES_213+940_N_COS_PM_ED_FA 4640	MARIA ADELAIDE PIGINATÃO ROSANÉ	IBIRAÇU	213+940	NORTE	7806693,395	356318,759	X							X	Antes de 1979	Extensão da Faixa "Non Aedificandi" na localidade (m) - 15 m	-
126	BR-101_ES_213+960_N_COS_PM_ED_FA 4637	PAULO ROGÉRIO RODRIGUES ALVES	IBIRAÇU	213+960	NORTE	7806691,642	356296,141	X							X	Depois de 1979	Extensão da Faixa "Non Aedificandi" na localidade (m) - 15 m	-
127	BR-101_ES_213+960_S_COS_PP_ED_FDA 4625	LANÇONETE CALIFÓRNIA	IBIRAÇU	213+960	SUL	7806776,006	356285,966								X	Depois de 1979	Extensão da Faixa "Non Aedificandi" na localidade (m) - 15 m	1409,68
128	BR-101_ES_213+970_N_COS_PM_ED_FDA 4635	NÃO IDENTIFICADO	IBIRAÇU	213+970	NORTE	7806709,359	356279,139	X							X	NI	Extensão da Faixa "Non Aedificandi" na localidade (m) - 15 m	47,04
129	BR-101_ES_213+980_N_COS_PM_ED_FDA 4633	VALESCA CRISTA MODENESI RAMALHO	IBIRAÇU	213+980	NORTE	7806709,403	356266,311	X							X	Depois de 1979	Extensão da Faixa "Non Aedificandi" na localidade (m) - 15 m	164,87
130	BR-101_ES_213+990_N_COS_PM_ED_FA 4632	NÃO IDENTIFICADO	IBIRAÇU	213+990	NORTE	7806688,225	356264,762	X							X	NI	Extensão da Faixa "Non Aedificandi" na localidade (m) - 15 m	-
131	BR-101_ES_213+990_N_COS_PM_ED_FDA 4631	ZÉLIA RIBEIRO SIQUEIRA	IBIRAÇU	213+990	NORTE	7806707,559	356254,114	X							X	Depois de 1979	Extensão da Faixa "Non Aedificandi" na localidade (m) - 15 m	181,39
132	BR-101_ES_214+010_N_COS_PM_ED_FDA 4627	RITA DA PENHA MODENESI SAMORA	IBIRAÇU	214+010	NORTE	7806710,291	356237,262	X							X	Depois de 1979	Extensão da Faixa "Non Aedificandi" na localidade (m) - 15 m	194,69
133	BR-101_ES_214+010_N_COS_PP_ED_FDA 4628	MÁRCIO'S BAR	IBIRAÇU	214+010	NORTE	7806708,386	356239,485								X	Depois de 1979	Extensão da Faixa "Non Aedificandi" na localidade (m) - 15 m	194,69
134	BR-101_ES_214+020_N_COS_PM_ED_FD 4629	RITA DA PENHA MODENESI SAMORA	IBIRAÇU	214+020	NORTE	7806711,821	356224,41	X							X	Depois de 1979	Extensão da Faixa "Non Aedificandi" na localidade (m) - 15 m	-
135	BR-101_ES_214+570_S_COS_PP_ED_FDA 7762	ADAURI VICENTE DELLA VALENTINA	IBIRAÇU	214+570	NORTE	7806850,238	355700,57	X							X	Depois de 1979	Extensão da Faixa "Non Aedificandi" na localidade (m) - 15 m	137,64

112	BR-101 ES 213+790 S COS PP ED FD 4334	SECRETARIA PAROQUIAL/ SALA JOÃO XXIII	IBIRAÇU	213+790	SUL	7806802,212	356462,503	X						20	Escritura Registrada	Outros	0	Outros	Não há área suficiente para a relocação da ocupação
113	BR-101 ES 213+800 S COS PP ED FD 4333	SECRETARIA PAROQUIAL	IBIRAÇU	213+790	SUL	7806807,572	356445,925	X						100	Escritura Registrada	Outros	0	Outros	Não há área suficiente para a relocação da ocupação
114	BR-101 ES 213+810 N COS PM ED FDA 4650	PIGNATOM MATERIAL DE CONSTRUÇÃO	IBIRAÇU	213+810	NORTE	7806728,656	356456,244	NI	NI	NI	NI	NI	NI	NI	NI	NI	NI	Comercial	NI
115	BR-101 ES 213+820 N COS PM ED FDA 4649	PIGNATOM MATERIAL DE CONSTRUÇÃO	IBIRAÇU	213+820	NORTE	7806725,512	356440,016	X						12	Escritura Registrada	Outros: Sócia	16	Comercial	Há área para a manutenção dos modelos de produção vigentes
116	BR-101 ES 213+840 S COS PP ED FD 4623	IGOR BROZEGUINE	IBIRAÇU	213+840	SUL	7806797,646	356414,106	X						4	Escritura Registrada	Outros: Filho do Titular	3	Comercial	Não há área suficiente para a relocação da ocupação
117	BR-101 ES 213+840 S COS PP ED FD 4624	NÃO IDENTIFICADO	IBIRAÇU	213+840	SUL	7806791,844	356404,705	NI	NI	NI	NI	NI	NI	NI	NI	NI	NI	NI	NI
118	BR-101 ES 213+850 N COS PM ED FDA 4648	NÃO IDENTIFICADO	IBIRAÇU	213+850	NORTE	7806721,371	356408,799	NI	NI	NI	NI	NI	NI	NI	NI	NI	NI	Residencial	NI
119	BR-101 ES 213+870 N COS PM ED FDA 4647	MARIA ROSA ZANDONÁ COTTINE	IBIRAÇU	213+870	NORTE	7806721,833	356394,639	X						14	Escritura Registrada	Titular da Família	2	Residencial	Não há área suficiente para a relocação da ocupação
120	BR-101 ES 213+880 N COS PM ED FDA 4646	NÃO IDENTIFICADO	IBIRAÇU	213+880	NORTE	7806717,148	356382,889	NI	NI	NI	NI	NI	NI	NI	NI	NI	NI	Residencial	NI
121	BR-101 ES 213+890 N COS PP ED FDA 4645	NÃO IDENTIFICADO	IBIRAÇU	213+890	NORTE	7806716,853	356371,859	NI	NI	NI	NI	NI	NI	NI	NI	NI	NI	Residencial	NI
122	BR-101 ES 213+900 N COS PM ED FDA 4644	NÃO IDENTIFICADO	IBIRAÇU	213+900	NORTE	7806716,965	356359,857	NI	NI	NI	NI	NI	NI	NI	NI	NI	NI	Residencial	NI
123	BR-101 ES 213+910 N COS PM ED FDA 4643	NÃO IDENTIFICADO	IBIRAÇU	213+910	NORTE	7806717,106	356347,565	NI	NI	NI	NI	NI	NI	NI	NI	NI	NI	Residencial	NI
124	BR-101 ES 213+920 N COS PM ED FDA 4641	NÃO IDENTIFICADO	IBIRAÇU	213+920	NORTE	7806714,221	356333,695	NI	NI	NI	NI	NI	NI	NI	NI	NI	NI	Residencial	NI
125	BR-101 ES 213+940 N COS PM ED FA 4640	MARIA ADELAIDE PIGINATÃO ROSANÉ	IBIRAÇU	213+940	NORTE	7806693,395	356318,759	X						50	NI	Cônjuge do Titular da Família	3	Residencial	Não há área suficiente para a relocação da ocupação
126	BR-101 ES 213+960 N COS PM ED FA 4637	PAULO ROGÉRIO RODRIGUES ALVES	IBIRAÇU	213+960	NORTE	7806691,642	356296,141	X						1	Outro: Contrato	Titular da Família	3	Residencial	Não há área suficiente para a relocação da ocupação
127	BR-101 ES 213+960 S COS PP ED FDA 4625	LANCHONETE CALIFÓRNIA	IBIRAÇU	213+960	SUL	7806776,006	356285,966	X						30	Escritura Registrada	Outro: Sócio	44	Comercial	Não há área suficiente para a relocação da ocupação
128	BR-101 ES 213+970 N COS PM ED FDA 4635	NÃO IDENTIFICADO	IBIRAÇU	213+970	NORTE	7806709,359	356279,139	NI	NI	NI	NI	NI	NI	NI	NI	NI	NI	Residencial	NI
129	BR-101 ES 213+980 N COS PM ED FDA 4633	VALESCA CRISTA MODENESI RAMALHO	IBIRAÇU	213+980	NORTE	7806709,403	356266,311	X						4	Escritura Registrada	Titular da Família	4	Residencial	Não há área suficiente para a relocação da ocupação
130	BR-101 ES 213+990 N COS PM ED FA 4632	NÃO IDENTIFICADO	IBIRAÇU	213+990	NORTE	7806688,225	356264,762	NI	NI	NI	NI	NI	NI	NI	NI	NI	NI	Residencial	NI
131	BR-101 ES 213+990 N COS PM ED FDA 4631	ZÉLIA RIBEIRO SIQUEIRA	IBIRAÇU	213+990	NORTE	7806707,559	356254,114	X						0	Escritura Registrada	NI	2	Residencial	Não há área suficiente para a relocação da ocupação
132	BR-101 ES 214+010 N COS PM ED FDA 4627	RITA DA PENHA MODENESI SAMORA	IBIRAÇU	214+010	NORTE	7806710,291	356237,262	X						4	Escritura Registrada	Titular da Família	2	Residencial	Não há área suficiente para a relocação da ocupação
133	BR-101 ES 214+010 N COS PP ED FDA 4628	MÁRCIO'S BAR	IBIRAÇU	214+010	NORTE	7806708,386	356239,485	X						26	Escritura Registrada	Dono do Estabelecimento	2	Comercial	Não há área suficiente para a relocação da ocupação
134	BR-101 ES 214+020 N COS PM ED FD 4629	RITA DA PENHA MODENESI SAMORA	IBIRAÇU	214+020	NORTE	7806711,821	356224,41	X						25	Escritura Registrada	Titular da Família	3	Residencial	Não há área suficiente para a relocação da ocupação
135	BR-101 ES 214+570 S COS PP ED FDA 7762	ADAURI VICENTE DELLA VALENTINA	IBIRAÇU	214+570	NORTE	7806850,238	355700,57	X						10	Escritura Registrada	Titular da Família	2	Residencial	Não há área suficiente para a relocação da ocupação

ID	Código Cadatro	Nome/Razão Social	Município	Localização (km)	Sentido	Coordenadas		Tipo de Edificação					Zona		Ano de construção	Área/ Extensão
						N	E	Res	Misto	Com	Ind	Outros	Rural	Urbana		
1	BR-101_BA_946+430_N_COS_PM_ED_FA_3082	Delcinio Jesus de Souza	Mucuri	946+430	Norte	7998633,733	405512,243	X						X		Extensão da Faixa "Non Edificand" na localidade (m) - 15,00
2	BR-101_BA_946+450_N_COS_PM_ED_FA_3084	Delcinio Jesus de Souza	Mucuri	946+450	Norte	7998621,895	405529,83					X	X			Extensão da Faixa "Non Edificand" na localidade (m) - 15,00
3	BR-101_BA_948+620_N_CO_PP_BC_FD_2549	Não Identificado	Mucuri	948+620	N orte	7997258,048	406364,915			X			X			Área aproximada da Ocupação (m²) na Faixa "Non Aedificandi" - 15,62
4	BR-101_BA_948+630_N_COS_PP_ED_FD_2442	Não Identificado	Mucuri	948+630	N orte	7997239,399	406367,05			X			X		depois 1979	Extensão da Faixa "Non Aedificandi" na localidade (m) - 15,00
5	BR-101_BA_948+630_N_COS_PP_ED_FD_2548	Não Identificado	Mucuri	948+630	N orte	7997236,033	406374,898					X	X		NI	Área aproximada da Ocupação (m²) Faixa de Domínio - 39,72
6	BR-101_BA_948+640_N_COS_PM_ED_FD_2441	Não Identificado	Mucuri	948+640	Norte	7997225,66	406375,36	X							depois 1979	Extensão da Faixa "Non Aedificandi" na localidade (m) - 15,00
7	BR-101_BA_950+760_S_COS_PP_ED_FD_1194	Não Identificado	Mucuri	950+760	Sul	7995336,214	405458,052	X					X		depois 1979	Área aproximada da Ocupação (m²) Faixa de Domínio - 3,92
8	BR-101_BA_955+580_S_COS_PP_ED_FD_1351	Marlir de Oliveira Amaral	Mucuri	955+580	Sul	7991325,253	403027,771	X					X		depois 1979	Extensão da Faixa "Non Aedificandi" na localidade (m) - 15,00
9	BR-101_BA_955+590_S_COS_PP_ED_FDA_1482	Marlir de Oliveira Amaral	Mucuri	955+590	Sul	7991320,7	403020,098					X	X		depois 1979	Área aproximada da Ocupação (m²) Faixa de Domínio - 29,74
10	BR-101_BA_955+650_S_COS_PP_ED_FDA_1485	Não Identificado	Mucuri	955+650	Sul	7991274,072	402986,894					X	X		depois 1979	Extensão da Faixa "Non Aedificandi" na localidade (m) - 15,00
11	BR-101_BA_955+950_S_COS_PM_ED_FDA_1490	Nicanor Rodrigues dos Santos	Mucuri	955+950	sul	7991013,981	402823,361					X	X		depois 1979	Área aproximada da Ocupação (m²) na Faixa de Domínio e Faixa "Non Aedificandi" - 39,47
12	BR-101_BA_955+960_S_COS_PM_ED_FDA_1487	Nicanor Rodrigues dos Santos	Mucuri	955+960	Sul	7990999,385	402812,866					X	X		depois 1979	Extensão da Faixa "Non Aedificandi" na localidade (m) - 15,00
13	BR-101_BA_955+960_S_COS_PM_ED_FDA_1488	Nicanor Rodrigues dos Santos	Mucuri	955+960	Sul	7991004,17	402816,609					X	X		depois 1979	Área aproximada da Ocupação (m²) na Faixa de Domínio e Faixa "Non Aedificandi" - 16,8
14	BR-101_BA_955+960_S_COS_PM_ED_FD_1489	Nicanor Rodrigues dos Santos	Mucuri	955+960	Sul	7991006,324	402822,784					X	X		depois 1979	Extensão da Faixa "Non Aedificandi" na localidade (m) - 15,00
15	BR-101_BA_955+970_S_COS_PM_ED_FDA_1486	Nicanor Rodrigues dos Santos	Mucuri	955+970	Sul	7990990,565	402809,567					X	X		depois 1979	Área aproximada da Ocupação (m²) na Faixa de Domínio e Faixa "Non Aedificandi" -15,53
16	BR-101_BA_956+210_S_COS_PM_ED_FA_1841	Joelson Neves de Jesus	Mucuri	956+210	Sul	7990736,212	402787,564			X			X		depois 1979	Extensão da Faixa "Non Aedificandi" na localidade (m) - 15,00
17	BR-101_BA_956+610_S_COS_PM_ED_FDA_2123	Selma Machado	Mucuri	956+610	Sul	7990330,502	402841,265	X					X		depois 1979	Área aproximada da Ocupação (m²) na Faixa "Non Aedificandi" - 33,6
18	BR-101_BA_956+620_S_COS_PM_ED_FDA_2124	Não identificado	Mucuri	956+620	Sul	7990320,884	402841,665	X					X		depois 1979	Extensão da Faixa "Non Aedificandi" na localidade (m) - 15,00
19	BR-101_BA_956+630_S_COS_PM_ED_FDA_2125	José Oliveira Bastos	Mucuri	956+630	Sul	7990306,42	402845,446	X					X		depois 1979	Área aproximada da Ocupação (m²) na Faixa de Domínio e Faixa "Non Aedificandi" -142,67
20	BR-101_BA_956+640_S_COS_PM_ED_FDA_2126	Escola Estadual Sorriso da Mamãe	Mucuri	956+640	Sul	7990295,246	402846,455					X	X		depois 1979	Extensão da Faixa "Non Aedificandi" na localidade (m) - 15,00
21	BR-101_BA_956+640_S_COS_PP_ED_FD_2134	Valderese	Mucuri	956+640	Sul	7990305,126	402871,457			X			X		depois 1979	Área aproximada da Ocupação (m²) na Faixa de Domínio e Faixa "Non Aedificandi" -99,4
22	BR-101_BA_956+650_S_COS_PP_ED_FD_2133	Odete Jesus Nascimento	Mucuri	956+650	Sul	7990288,694	402867,065	X					X		depois 1979	Extensão da Faixa "Non Aedificandi" na localidade (m) - 15,00
23	BR-101_BA_956+690_S_COS_PP_ED_FD_2128	Martinhos José Santana	Mucuri	956+690	Sul	7990255,225	402862,509			X			X		depois 1979	Área aproximada da Ocupação (m²) Faixa de Domínio - 61,95
24	BR-101_BA_956+700_S_COS_PP_ED_FD_2129	José Oliveira Bastos	Mucuri	956+700	Sul	7990243,972	402865,67			X			X		depois 1979	Extensão da Faixa "Non Aedificandi" na localidade (m) - 15,00
25	BR-101_BA_956+700_S_COS_PP_ED_FD_2130	Bar e Restaurante da Dulce	Mucuri	956+700	Sul	7990237,42	402863,032			X			X		depois 1979	Área aproximada da Ocupação (m²) Faixa de Domínio - 122,83
26	BR-101_BA_956+730_S_COS_PP_ED_FDA_2131	Lea de Castro Silva	Mucuri	956+730	Sul	7990214,359	402857,624	X					X		depois 1979	Extensão da Faixa "Non Aedificandi" na localidade (m) - 15,00
27	BR-101_BA_948+570_S_COS_PP_ED_FDA_1178	Maria Lucia M. Jesus	Mucuri	948+570	Sul	7997313,976	406352,513			X			X		depois 1979	Área aproximada da Ocupação (m²) na Faixa de Domínio e Faixa "Non Aedificandi" -45,45
28	BR-101_BA_956+520_S_COS_PM_ED_FD_8599	José Claudio M. Oliveira	Mucuri	956+520	Sul	7990416,867	402839,448	X					X		depois 1979	Extensão da Faixa "Non Aedificandi" na localidade (m) - 15,00
29	BR-101_BA_956+600_S_COS_PM_ED_FDA_2122	Lurdes Mota dos Santos	Mucuri	956+600	Sul	7990337,83	402843,365					X	X		depois 1979	Extensão da Faixa "Non Aedificandi" na localidade (m) - 15,00
30	BR-101_BA_956+710_N_COS_PP_ED_FD_4815	Bar do Curiginha	Mucuri	956+710	Norte	7990238,105	402917,237			X			X		depois 1979	Área aproximada da Ocupação (m²) Faixa de Domínio - 42,8
31	BR-101_BA_956+730_N_COS_PP_ED_FDA_4814	Lanchonete Costa Dourada	Mucuri	956+730	Norte	7990214,008	402932,269			X			X		depois 1979	Extensão da Faixa "Non Aedificandi" na localidade (m) - 15,00
																Área aproximada da Ocupação (m²) na Faixa de Domínio e Faixa "Non Aedificandi" -18,48
																Extensão da Faixa "Non Aedificandi" na localidade (m) - 15,00
																Área aproximada da Ocupação (m²) Faixa de Domínio - 28,74
																Extensão da Faixa "Non Aedificandi" na localidade (m) - 15,00
																Área aproximada da Ocupação (m²) na Faixa de Domínio e Faixa "Non Aedificandi" -227,86

ID	Código Cadatro	Nome /Razão Social	Município	Localização (km)	Sentido	Coordenadas		Características da Ocupação					Tempo Ocupação	Tipo de documentação	Condição do Entrevistado	Nº Ocupantes /empregados	Tipo de residência/comércio	Viabilidade do Remanescente do Terreno Ocupado
						N	E	Próprio	Alugado	Cedido	Ocupação	Outros						
1	BR-101_BA_946+430_N_COS_PM_ED_FA_3082	Delcínio Jesus de Souza	Mucuri	946+430	Norte	7998633,733	405512,243				X		2	Não possui	Titular da família	6	condomínio	Há área remanescente suficiente para a realocação da ocupação
2	BR-101_BA_946+450_N_COS_PM_ED_FA_3084	Delcínio Jesus de Souza	Mucuri	946+450	Norte	7998621,895	405529,83				X		2	Não possui	-	-	-	-
3	BR-101_BA_948+620_N_CO_PP_BC_FD_2549	Não Identificado	Mucuri	948+620	N orte	7997258,048	406364,915	NI	NI	NI	NI	NI		NI	NI	NI	NI	NI
4	BR-101_BA_948+630_N_COS_PP_ED_FD_2442	Não Identificado	Mucuri	948+630	N orte	7997239,399	406367,05	NI	NI	NI	NI	NI		NI	NI	NI	NI	NI
5	BR-101_BA_948+630_N_COS_PP_ED_FD_2548	Não Identificado	Mucuri	948+630	N orte	7997236,033	406374,898	NI	NI	NI	NI	NI		NI	NI	NI	ocupação abandonada	NI
6	BR-101_BA_948+640_N_COS_PM_ED_FD_2441	Não Identificado	Mucuri	948+640	Norte	7997225,66	406375,36	NI	NI	NI	NI	NI		NI	NI	NI	NI	NI
7	BR-101_BA_950+760_S_COS_PP_ED_FD_1194	Não Identificado	Mucuri	950+760	Sul	7995336,214	405458,052	X					NI	NI	NI	NI	Edificação isolada	NI
8	BR-101_BA_955+580_S_COS_PP_ED_FD_1351	Marlir de Oliveira Amaral	Mucuri	955+580	Sul	7991325,253	403027,771	X					2	Não possui	Titular da família	4	Edificação isolada	Não há área suficiente para a relocação da ocupação
9	BR-101_BA_955+590_S_COS_PP_ED_FDA_1482	Marlir de Oliveira Amaral	Mucuri	955+590	Sul	7991320,7	403020,098	X					8	Não possui	-	-	-	Não há área suficiente para a relocação da ocupação
10	BR-101_BA_955+650_S_COS_PP_ED_FDA_1485	Não Identificado	Mucuri	955+650	Sul	7991274,072	402986,894	NI	NI	NI	NI	NI		NI	NI	NI	NI	NI
11	BR-101_BA_955+950_S_COS_PM_ED_FDA_1490	Nicanor Rodrigues dos Santos	Mucuri	955+950	Sul	7991013,981	402823,361	X					-	Não possui	-	-	-	Não há área suficiente para a relocação da ocupação
12	BR-101_BA_955+960_S_COS_PM_ED_FDA_1487	Nicanor Rodrigues dos Santos	Mucuri	955+960	Sul	7990999,385	402812,866	X					10	Não possui	-	-	-	Não há área suficiente para a relocação da ocupação
13	BR-101_BA_955+960_S_COS_PM_ED_FDA_1488	Nicanor Rodrigues dos Santos	Mucuri	955+960	Sul	7991004,17	402816,609	X					10	Não possui	-	-	-	Não há área suficiente para a relocação da ocupação
14	BR-101_BA_955+960_S_COS_PM_ED_FD_1489	Nicanor Rodrigues dos Santos	Mucuri	955+960	Sul	7991006,324	402822,784	X					10	Não possui	-	-	-	Não há área suficiente para a relocação da ocupação
15	BR-101_BA_955+970_S_COS_PM_ED_FDA_1486	Nicanor Rodrigues dos Santos	Mucuri	955+970	Sul	7990990,565	402809,567	X					-	Não possui	-	-	-	Não há área suficiente para a relocação da ocupação
16	BR-101_BA_956+210_S_COS_PM_ED_FA_1841	Joelson Neves de Jesus	Mucuri	956+210	Sul	7990736,212	402787,564	X					30	Recibo de Compra e Venda	dono do estabelecimento	4	mercearia	Não há área suficiente para a relocação da ocupação
17	BR-101_BA_956+610_S_COS_PM_ED_FDA_2123	Selma Machado	Mucuri	956+610	Sul	7990330,502	402841,265	X					29	Recibo de Compra e Venda	amiga	2	Edificação isolada	Não há área suficiente para a relocação da ocupação
18	BR-101_BA_956+620_S_COS_PM_ED_FDA_2124	Não identificado	Mucuri	956+620	Sul	7990320,884	402841,665	NI	NI	NI	NI	NI		NI	NI	NI	Edificação isolada	NI
19	BR-101_BA_956+630_S_COS_PM_ED_FDA_2125	José Oliveira Bastos	Mucuri	956+630	Sul	7990306,42	402845,446	X					2	Recibo de Compra e Venda	Titular da família	3	Edificação isolada	Não há área suficiente para a relocação da ocupação
20	BR-101_BA_956+640_S_COS_PM_ED_FDA_2126	Escola Estadual Sorriso da Mãe	Mucuri	956+640	Sul	7990295,246	402846,455	-					-	-	-	-	-	-
21	BR-101_BA_956+640_S_COS_PP_ED_FD_2134	Valderese	Mucuri	956+640	Sul	7990305,126	402871,457				X		10	Não possui	dono do estabelecimento	-	Bar	Não há área suficiente para a relocação da ocupação
22	BR-101_BA_956+650_S_COS_PP_ED_FD_2133	Odete Jesus Nascimento	Mucuri	956+650	Sul	7990288,694	402867,065				X		20	Recibo de Compra e Venda	Titular da família	-	Edificação isolada	Não há área suficiente para a relocação da ocupação
23	BR-101_BA_956+690_S_COS_PP_ED_FD_2128	Matinhos José Santana	Mucuri	956+690	Sul	7990255,225	402862,509	X					20	Recibo de Compra e Venda	dono do estabelecimento	2	Bar	Não há área suficiente para a relocação da ocupação
24	BR-101_BA_956+700_S_COS_PP_ED_FD_2129	José Oliveira Bastos	Mucuri	956+700	Sul	7990243,972	402865,67	X					-	Recibo de Compra e Venda	dono do estabelecimento	1	Borracharia	Não há área suficiente para a relocação da ocupação
25	BR-101_BA_956+700_S_COS_PP_ED_FD_2130	Bar e Restaurante da Dulce	Mucuri	956+700	Sul	7990237,42	402863,032	X					-	Recibo de Compra e Venda	dono do estabelecimento	1	Bar	Não há área suficiente para a relocação da ocupação
26	BR-101_BA_956+730_S_COS_PP_ED_FDA_2131	Lea de Castro Silva	Mucuri	956+730	Sul	7990214,359	402857,624				X		15	Recibo de Compra e Venda	Titular da família	1	Edificação isolada	
27	BR-101_BA_948+570_S_COS_PP_ED_FDA_1178	Maria Lucia M. Jesus	Mucuri	948+570	Sul	7997313,976	406352,513		X				1	Não possui	-	1	Bar	Não há área suficiente para a relocação da ocupação
28	BR-101_BA_956+520_S_COS_PM_ED_FD_8599	José Claudio M. Oliveira	Mucuri	956+520	Sul	7990416,867	402839,448	X					23	Recibo de Compra e Venda	Titular da família	3	Edificação isolada	Não há área suficiente para a relocação da ocupação
29	BR-101_BA_956+600_S_COS_PM_ED_FDA_2122	Lurdes Mota dos Santos	Mucuri	956+600	Sul	7990337,83	402843,365	X					-	Outros	-	-	-	Não há área suficiente para a relocação da ocupação
30	BR-101_BA_956+710_N_COS_PP_ED_FD_4815	Bar do Curiginha	Mucuri	956+710	Norte	7990238,105	402917,237	-	-	-	-	-	-	-	-	-	-	-
31	BR-101_BA_956+730_N_COS_PP_ED_FDA_4814	Lanchonete Costa Dourada	Mucuri	956+730	Norte	7990214,008	402932,269	X					2	Documento de Posse	dono do estabelecimento	3	-	Há área remanescente suficiente para a relocação da ocupação

ID	Código Cadastro	Nome/Razão Social	Município	Localização (km)	Sentido	Coordenadas		Tipo de Edificação					Zona		Ano de construção	Área/ Extensão
						N	388028,302	Res	Misto	Com	Ind	Outros	Rural	Urbana		
1	BR-101 ES 143+930 S_COS_PM_ED_FDA 7253	Não identificado	Linhães	143+930	Sul	7859947,317	388245,465			X				X	Depois de 1979	Extensão da Faixa de Domínio na localidade (m) - 35 Extensão da Faixa "Non Aedificandi" na localidade (m) - 15,00 Área aproximada da Ocupação (m²) na Faixa de Domínio e Faixa "Non Aedificandi" - 86,77
2	BR-101 ES 143+940 S_COS_PM_ED_FDA 7254	Não identificado	Linhães	143+940	Sul	7859933,462	388245,115			X				X	Antes de 1979	Extensão da Faixa de Domínio na localidade (m) - 35 Extensão da Faixa "Non Aedificandi" na localidade (m) - 15,00 Área aproximada da Ocupação (m²) na Faixa de Domínio e Faixa "Non Aedificandi" - 72,89
3	BR-101 ES 143+980 S_COS_PM_ED_FDA 3732	BLEND COFFEE IMPORTAÇÃO E EXPORTAÇÃO DE CAFÉ	Linhães	143+980	Sul	7859893,636	388242,33					X		X	Depois de 1979	Extensão da Faixa de Domínio na localidade (m) - 35 Extensão da Faixa "Non Aedificandi" na localidade (m) - 15,00 Área aproximada da Ocupação (m²) na Faixa de Domínio e Faixa "Non Aedificandi" - 13,86
4	BR-101 ES 144+030 S_COS_PM_ED_FDA 3734	BLEND COFFEE IMPORTAÇÃO E EXPORTAÇÃO DE CAFÉ	Linhães	144+030	Sul	7859843,118	388239,101			X				X	Depois de 1979	Extensão da Faixa de Domínio na localidade (m) - 35 Extensão da Faixa "Non Aedificandi" na localidade (m) - 15,00 Área aproximada da Ocupação (m²) na Faixa de Domínio e Faixa "Non Aedificandi" - 18,96
5	BR-101 ES 144+050 S_COS_PM_ED_FDA 3730	BLEND COFFEE IMPORTAÇÃO E EXPORTAÇÃO DE CAFÉ	Linhães	144+050	Sul	7859829,444	388235,368			X				X	Depois de 1979	Extensão da Faixa de Domínio na localidade (m) - 35 Extensão da Faixa "Non Aedificandi" na localidade (m) - 15,00 Área aproximada da Ocupação (m²) na Faixa de Domínio e Faixa "Non Aedificandi" - 254,65
6	BR-101 ES 145+500 N_COS_PM_ED_FDA 4605	D.ANA DISTRIBUIDORA DE ALIMENTOS LTDA.	Linhães	145+500	Norte	7858410,002	388176,594			X				X	Depois de 1979	Extensão da Faixa de Domínio na localidade (m) - 35 Extensão da Faixa "Non Aedificandi" na localidade (m) - 15,00 Área aproximada da Ocupação (m²) na Faixa de Domínio e Faixa "Non Aedificandi" - 4451,42
7	BR-101 ES 145+840 N_COS_PM_ED_FDA 4586	Não identificado	Linhães	145+840	Norte	7858074,366	388147,403			x				x	Depois de 1979	Extensão da Faixa de Domínio na localidade (m) - 35 Extensão da Faixa "Non Aedificandi" na localidade (m) - 15,00 Área aproximada da Ocupação (m²) na Faixa de Domínio e Faixa "Non Aedificandi" - 182,59
8	BR-101 ES 145+930 N_COS_PM_ED_FDA 4584	INDUSTRIA DE ARTEFATOS DE MADEIRA BAIOTTO LTDA.	Linhães	145+930	Norte	7857985,986	388136,743									Extensão da Faixa de Domínio na localidade (m) - 35 Extensão da Faixa "Non Aedificandi" na localidade (m) - 15,00 Área aproximada da Ocupação (m²) na Faixa de Domínio e Faixa "Non Aedificandi" - 69,51
9	BR-101 ES 146+420 N_COS_PM_ED_FDA 5679	GEDELE LOCAÇÕES LTDA	Linhães	146+420	Norte	7857482,436	388086,559			X				X	Depois de 1979	Extensão da Faixa de Domínio na localidade (m) - 35 Extensão da Faixa "Non Aedificandi" na localidade (m) - 15,00 Área aproximada da Ocupação (m²) na Faixa de Domínio e Faixa "Non Aedificandi" - 201,72
10	BR-101 ES 146+430 N_COS_PM_ED_FDA 5680	GILBERTO JOSÉ DELATORRI LEITE	Linhães	146+430	Norte	7857480,267	388092,433	X						X	Depois de 1979	Extensão da Faixa de Domínio na localidade (m) - 35 Extensão da Faixa "Non Aedificandi" na localidade (m) - 15,00 Área aproximada da Ocupação (m²) na Faixa de Domínio e Faixa "Non Aedificandi" - 201,72
11	BR-101 ES 146+440 N_COS_PM_ED_FDA 5677	VIRGÍNIA CABRAL POLATSCHKE	Linhães	146+440	Norte	7857468,931	388086,756	X						X	Depois de 1979	Extensão da Faixa de Domínio na localidade (m) - 35 Extensão da Faixa "Non Aedificandi" na localidade (m) - 15,00 Área aproximada da Ocupação (m²) na Faixa de Domínio e Faixa "Non Aedificandi" - 189,43
12	BR-101 ES 146+480 N_COS_PM_ED_FDA 5869	MARCO ANTÔNIO FERNANDES GARCIA	Linhães	146+480	Norte	7857427,185	388082,77	X						X	Depois de 1979	Extensão da Faixa de Domínio na localidade (m) - 35 Extensão da Faixa "Non Aedificandi" na localidade (m) - 15,00 Área aproximada da Ocupação (m²) na Faixa de Domínio e Faixa "Non Aedificandi" - 165,88
13	BR-101 ES 146+490 N_COS_PM_ED_FDA 5672	EDILENE DE SOUZA SANTOS	Linhães	146+490	Norte	7857414,32	388083,841	X						X	Depois de 1979	Extensão da Faixa de Domínio na localidade (m) - 35 Extensão da Faixa "Non Aedificandi" na localidade (m) - 15,00 Área aproximada da Ocupação (m²) na Faixa de Domínio e Faixa "Non Aedificandi" - 239,62
14	BR-101 ES 146+520 N_COS_PM_ED_FDA 5666	ZUMAK SOLUÇÕES IMOBILIÁRIAS LINHARES LTDA	Linhães	146+520	Norte	7857380,261	388075,94			X				X	Depois de 1979	Extensão da Faixa de Domínio na localidade (m) - 35 Extensão da Faixa "Non Aedificandi" na localidade (m) - 15,00 Área aproximada da Ocupação (m²) na Faixa de Domínio e Faixa "Non Aedificandi" - 360,20
15	BR-101 ES 146+520 N_COS_PM_ED_FDA 5668	Não identificado	Linhães	146+520	Norte	7857387,503	388076,885	X						X	Depois de 1979	Extensão da Faixa de Domínio na localidade (m) - 35 Extensão da Faixa "Non Aedificandi" na localidade (m) - 15,00 Área aproximada da Ocupação (m²) na Faixa de Domínio e Faixa "Non Aedificandi" - 360,20
16	BR-101 ES 146+530 N_COS_PM_ED_FDA 5665	ALBERTINA LORENZONI FIORINO	Linhães	146+530	Norte	7857370,195	388075,384	X						X	Depois de 1979	Extensão da Faixa de Domínio na localidade (m) - 35 Extensão da Faixa "Non Aedificandi" na localidade (m) - 15,00 Área aproximada da Ocupação (m²) na Faixa de Domínio e Faixa "Non Aedificandi" - 186,16
17	BR-101 ES 146+540 N_COS_PM_ED_FDA 5664	NEUSA MARIA JULIO DA SILVA	Linhães	146+540	Norte	7857359,743	388077,099	X						X	Depois de 1979	Extensão da Faixa de Domínio na localidade (m) - 35 Extensão da Faixa "Non Aedificandi" na localidade (m) - 15,00 Área aproximada da Ocupação (m²) na Faixa de Domínio e Faixa "Non Aedificandi" - 139,19
18	BR-101 ES 146+560 N_COS_PM_ED_FDA 5663	DOMINGA HELENA ZUMERLI DOS SANTOS	Linhães	146+560	Norte	7857348,527	388075,094	X						X	Depois de 1979	Extensão da Faixa de Domínio na localidade (m) - 35 Extensão da Faixa "Non Aedificandi" na localidade (m) - 15,00 Área aproximada da Ocupação (m²) na Faixa de Domínio e Faixa "Non Aedificandi" - 215,93
19	BR-101 ES 146+570 N_COS_PM_ED_FDA 5662	Erotildes Barbosa	Linhães	146+570	Norte	7857338,907	388077,129	X						X	Antes de 1979	Extensão da Faixa de Domínio na localidade (m) - 35 Extensão da Faixa "Non Aedificandi" na localidade (m) - 15,00 Área aproximada da Ocupação (m²) na Faixa de Domínio e Faixa "Non Aedificandi" - 296,55
20	BR-101 ES 146+650 N_COS_PM_ED_FDA 5426	CCB DOS REIS ME	Linhães	146+650	Norte	7857249,629	388067,007				X			X	Depois de 1979	Extensão da Faixa de Domínio na localidade (m) - 35 Extensão da Faixa "Non Aedificandi" na localidade (m) - 15,00 Área aproximada da Ocupação (m²) na Faixa de Domínio e Faixa "Non Aedificandi" - 432,07
21	BR-101 ES 146+660 N_COS_PM_ED_FDA 5425	UNIÃO REIS LTDA	Linhães	146+660	Norte	7857238,33	388063,919				X			X	Depois de 1979	Extensão da Faixa de Domínio na localidade (m) - 35 Extensão da Faixa "Non Aedificandi" na localidade (m) - 15,00 Área aproximada da Ocupação (m²) na Faixa de Domínio e Faixa "Non Aedificandi" - 343,27
22	BR-101 ES 146+700 N_COS_PM_ED_FDA 5421	NÃO IDENTIFICADO	Linhães	146+700	Norte	7857201,413	388062,685	X						X	-	Extensão da Faixa de Domínio na localidade (m) - 35 Extensão da Faixa "Non Aedificandi" na localidade (m) - 15,00 Área aproximada da Ocupação (m²) na Faixa de Domínio e Faixa "Non Aedificandi" - 1061,33
23	BR-101 ES 146+710 N_COS_PM_ED_FDA 5420	MARTINS IRRIGAÇÃO E MÁQUINAS AGRÍCOLAS	Linhães	146+710	Norte	7857195,551	388062,846			X				X	Depois de 1979	Extensão da Faixa de Domínio na localidade (m) - 35 Extensão da Faixa "Non Aedificandi" na localidade (m) - 15,00 Área aproximada da Ocupação (m²) na Faixa de Domínio e Faixa "Non Aedificandi" - 1061,33
24	BR-101 ES 146+760 N_COS_PM_ED_FDA 5416	F&T IRRIGAÇÃO LTDA.	Linhães	146+760	Norte	7857139,771	388056,952			X				X	Depois de 1979	Extensão da Faixa de Domínio na localidade (m) - 35 Extensão da Faixa "Non Aedificandi" na localidade (m) - 15,00 Área aproximada da Ocupação (m²) na Faixa de Domínio e Faixa "Non Aedificandi" - 684,87
25	BR-101 ES 146+770 N_COS_PM_ED_FDA 5414	AUTOMAX AUTOPEÇAS LTDA.	Linhães	146+770	Norte	7857129,613	388055,885			X				X	Depois de 1979	Extensão da Faixa de Domínio na localidade (m) - 35 Extensão da Faixa "Non Aedificandi" na localidade (m) - 15,00 Área aproximada da Ocupação (m²) na Faixa de Domínio e Faixa "Non Aedificandi" - 682,85
26	BR-101 ES 146+790 N_COS_PM_ED_FDA 5413	BRUNO MARIANELI	Linhães	146+790	Norte	7857111,963	388058,572			X				X	Depois de 1979	Extensão da Faixa de Domínio na localidade (m) - 35 Extensão da Faixa "Non Aedificandi" na localidade (m) - 15,00 Área aproximada da Ocupação (m²) na Faixa de Domínio e Faixa "Non Aedificandi" - 686,8
27	BR-101 ES 146+850 N_COS_PM_ED_FDA 5292	LUBIANA MÁQUINAS AGRÍCOLAS LTDA EPP	Linhães	146+850	Norte	7857048,008	388049,052			X				X	Depois de 1979	Extensão da Faixa de Domínio na localidade (m) - 35 Extensão da Faixa "Non Aedificandi" na localidade (m) - 15,00 Área aproximada da Ocupação (m²) na Faixa de Domínio e Faixa "Non Aedificandi" - 133,84
28	BR-101 ES 146+870 N_COS_PM_ED_FDA 5291	LUBIANA MÁQUINAS AGRÍCOLAS LTDA EPP	Linhães	146+870	Norte	7857029,684	388045,56			X				X	Depois de 1979	Extensão da Faixa de Domínio na localidade (m) - 35 Extensão da Faixa "Non Aedificandi" na localidade (m) - 15,00 Área aproximada da Ocupação (m²) na Faixa de Domínio e Faixa "Non Aedificandi" - 1207,7
29	BR-101 ES 146+900 N_COS_PM_ED_FDA 5289	MULTIPEÇAS LINHARES LTDA	Linhães	146+900	Norte	7857003,372	388037,081			X				X	Depois de 1979	Extensão da Faixa de Domínio na localidade (m) - 35 Extensão da Faixa "Non Aedificandi" na localidade (m) - 15,00 Área aproximada da Ocupação (m²) na Faixa de Domínio e Faixa "Non Aedificandi" - 933,73
30	BR-101 ES 146+910 N_COS_PM_ED_FDA 5288	DFG AUTOCENTER LTDA ME	Linhães	146+910	Norte	7856986,764	388039,663			X				X	Depois de 1979	Extensão da Faixa de Domínio na localidade (m) - 35 Extensão da Faixa "Non Aedificandi" na localidade (m) - 15,00 Área aproximada da Ocupação (m²) na Faixa de Domínio e Faixa "Non Aedificandi" - 404,84
31	BR-101 ES 146+920 N_COS_PM_ED_FDA 5287	MIGUEL ABORGHETTI	Linhães	146+920	Norte	7856974,832	388037,957			X				X	Depois de 1979	Extensão da Faixa de Domínio na localidade (m) - 35 Extensão da Faixa "Non Aedificandi" na localidade (m) - 15,00 Área aproximada da Ocupação (m²) na Faixa de Domínio e Faixa "Non Aedificandi" - 316,61
32	BR-101 ES 146+940 N_COS_PP_ED_FDA 5282	ITACAR RENAULT	Linhães	146+940	Norte	7856962,649	388035,924			X				X	Depois de 1979	Extensão da Faixa de Domínio na localidade (m) - 35 Extensão da Faixa "Non Aedificandi" na localidade (m) - 15,00 Área aproximada da Ocupação (m²) na Faixa de Domínio e Faixa "Non Aedificandi" - 390,26
33	BR-101 ES 146+970 N_COS_PM_ED_FDA 5280	LINPROL LINHARES PARAFUSOS E ROLAMENTOS LTDA	Linhães	146+970	Norte	7856925,087	388026,368			X				X	Depois de 1979	Extensão da Faixa de Domínio na localidade (m) - 35 Extensão da Faixa "Non Aedificandi" na localidade (m) - 15,00 Área aproximada da Ocupação (m²) na Faixa de Domínio e Faixa "Non Aedificandi" - 833,91
34	BR-101 ES 146+970 N_COS_PM_ED_FDA 5281	EDIFÍCIO CÍCERO	Linhães	146+970	Norte	7856927,593	388024,211	X						X	Depois de 1979	Extensão da Faixa de Domínio na localidade (m) - 35 Extensão da Faixa "Non Aedificandi" na localidade (m) - 15,00 Área aproximada da Ocupação (m²) na Faixa de Domínio e Faixa "Non Aedificandi" - 833,91
35	BR-101 ES 146+990 N_COS_PM_ED_FDA 5274	POSTO VIENA LTDA	Linhães	146+990	Norte	7856908,594	388031,677			X				X	Depois de 1979	Extensão da Faixa de Domínio na localidade (m) - 35 Extensão da Faixa "Non Aedificandi" na localidade (m) - 15,00 Área aproximada da Ocupação (m²) na Faixa de Domínio e Faixa "Non Aedificandi" - 96,15
36	BR-101 ES 147+030 N_COS_PM_ED_FDA 8039	LINFEL LINHARES FERRAMENTAS LTDA	Linhães	147+030	Norte	7856870,593	388023,512			x				x	Depois de 1979	Extensão da Faixa de Domínio na localidade (m) - 35 Extensão da Faixa "Non Aedificandi" na localidade (m) - 15,00 Área aproximada da Ocupação (m²) na Faixa de Domínio e Faixa "Non Aedificandi" - 298,39
37	BR-101 ES 147+040 N_COS_PM_ED_FDA 8040	SEBASTIÃO FAVARATO	Linhães	147+040	Norte	7856857,607	388035,356	X						X	Depois de 1979	Extensão da Faixa de Domínio na localidade (m) - 35 Extensão da Faixa "Non Aedificandi" na localidade (m) - 15,00 Área aproximada da Ocupação (m²) na Faixa de Domínio e Faixa "Non Aedificandi" - 298,40
38	BR-101 ES 147+040 N_COS_PM_ED_FDA 8041	SEBASTIÃO FAVARATO	Linhães	147+040	Norte	7856854,11	388024,302					X		X	Depois de 1979	Extensão da Faixa de Domínio na localidade (m) - 35 Extensão da Faixa "Non Aedificandi" na localidade (m) - 15,00 Área aproximada da Ocupação (m²) na Faixa de Domínio e Faixa "Non Aedificandi" - 11,98
39	BR-101 ES 147+050 N_COS_PM_ED_FDA 8036	LOURIVAL DE JESUS	Linhães	147+050	Norte	7856846,435	388031,286			X				X	Depois de 1979	Extensão da Faixa de Domínio na localidade (m) - 35 Extensão da Faixa "Non Aedificandi" na localidade (m) - 15,00 Área aproximada da Ocupação (m²) na Faixa de Domínio e Faixa "Non Aedificandi" - 269,44
40	BR-101 ES 147+060 N_COS_PM_ED_FA 7574	Não identificado	Linhães	147+060	Norte	7856829,48	388031,872	X						X	-	Extensão da Faixa de Domínio na localidade (m) - 35 Extensão da Faixa "Non Aedificandi" na localidade (m) - 15,00 Área aproximada da Ocupação (m²) na Faixa "Non Aedificandi" - 96,53
41	BR-101 ES 147+100 N_COS_PM_ED_FDA 7569	VISTOSU'S SPORT'S LANCHES LTDA ME	Linhães	147+100	Norte	7856787,116	388025,58			X				X	Depois de 1979	Extensão da Faixa de Domínio na localidade (m) - 35 Extensão da Faixa "Non Aedificandi" na localidade (m) - 15,00 Área aproximada da Ocupação (m²) na Faixa de Domínio e Faixa "Non Aedificandi" - 248,6

158	BR-101 ES 127+040 N COS PM ED FDA 3996	ZELINA FABEM	SOORETAMA	127+040	NORTE	7876287,857	384668,015	X							X	Antes de 1979	Extensão da Faixa "Non Aedificandi" na localidade (m) - 15 m
159	BR-101 ES 127+050 S COS PM ED FDA 3558	NÃO IDENTIFICADO	SOORETAMA	127+050	SUL	7876273,198	384805,684	X							X	Antes de 1979	Extensão da Faixa "Non Aedificandi" na localidade (m) - 15 m
160	BR-101 ES 127+220 N COS PM ED FA 3991	JURGO FREITAS ME	SOORETAMA	127+220	NORTE	7876117,362	384896,638					X			X	Depois de 1979	Extensão da Faixa "Non Aedificandi" na localidade (m) - 15 m
161	BR-101 ES 139+330 S COS PM ED FDA 3768	DURO PVC LIMENTA	LINHARES	139+330	SUL	7864217,488	386631,109	X							X	Depois de 1979	Extensão da Faixa "Non Aedificandi" na localidade (m) - 15 m
162	BR-101 ES 139+620 S COS PM ED FDA 3772	CRB OLIVEIRA TAMBORES	LINHARES	139+620	SUL	7863966,131	386760,338					X			X	Depois de 1979	Extensão da Faixa "Non Aedificandi" na localidade (m) - 15 m
163	BR-101 ES 140+110 N COS PM ED FDA 5870	COMÉRIO E CAVATTE	LINHARES	140+110	NORTE	7863592,639	387054,217					X			X	Depois de 1979	Extensão da Faixa "Non Aedificandi" na localidade (m) - 15 m
164	BR-101 ES 140+270 N COS PM ED FA 5444	NÃO IDENTIFICADO	LINHARES	140+270	NORTE	7863442,857	387121,976	X							X	Antes de 1979	Extensão da Faixa "Non Aedificandi" na localidade (m) - 15 m
165	BR-101 ES 140+280 N COS PM ED FDA 5441	EDSON RODRIGUES DOS SANTOS	LINHARES	140+280	NORTE	7863434,373	387138,326	X							X	Depois de 1979	Extensão da Faixa "Non Aedificandi" na localidade (m) - 15 m
166	BR-101 ES 140+360 S COS PM ED FDA 4355	PABLO ZUQUÍ	LINHARES	140+360	SUL	7863332,299	387084,949	X							X	Antes de 1979	Extensão da Faixa "Non Aedificandi" na localidade (m) - 15 m
167	BR-101 ES 140+410 S COS PM ED FDA 4356	PABLO ZUQUÍ	LINHARES	140+410	SUL	7863378,587	387104,977					X			X	Antes de 1979	Extensão da Faixa "Non Aedificandi" na localidade (m) - 15 m
168	BR-101 ES 140+440 N COS PM ED FDA 5210	VINICIUS	LINHARES	140+440	NORTE	7863279,414	387177,668	X							X	Depois de 1979	Extensão da Faixa "Non Aedificandi" na localidade (m) - 15 m
169	BR-101 ES 140+450 N COS PM ED FDA 5209	JOSÉ PAULO DOS SANTOS	LINHARES	140+450	NORTE	7863267,388	387178,544					X			X	NI	Extensão da Faixa "Non Aedificandi" na localidade (m) - 15 m
170	BR-101 ES 140+450 S COS PM ED FDA 4357	JOÃO FERNANDO BORCEU	LINHARES	140+450	SUL	7863246,249	387117,784					X			X	Depois de 1979	Extensão da Faixa "Non Aedificandi" na localidade (m) - 15 m
171	BR-101 ES 140+470 N COS PM ED FDA 5206	APARECIDA DA SILVA	LINHARES	140+470	NORTE	7863250,783	387186,138	X							X	Antes de 1979	Extensão da Faixa "Non Aedificandi" na localidade (m) - 15 m
172	BR-101 ES 140+480 N COS PM ED FDA 5205	LODEZILMO HOFFMEN	LINHARES	140+480	NORTE	7863235,956	387197,599	X							X	Antes de 1979	Extensão da Faixa "Non Aedificandi" na localidade (m) - 15 m
173	BR-101 ES 140+550 N COS PM ED FDA 5193	TECAMPO AGRICOLA	LINHARES	140+550	NORTE	7863170,183	387227,348					X			X	Depois de 1979	Extensão da Faixa "Non Aedificandi" na localidade (m) - 15 m
174	BR-101 ES 140+550 S COS PM ED FDA 4675	PAULO BARBOSA	LINHARES	140+550	SUL	7863143,855	387154,512	X							X	Antes de 1979	Extensão da Faixa "Non Aedificandi" na localidade (m) - 15 m
175	BR-101 ES 140+630 S COS PM ED FDA 5186	EDSON RODRIGUES DOS SANTOS	LINHARES	140+630	SUL	7863139,618	387135,944	X							X	Depois de 1979	Extensão da Faixa "Non Aedificandi" na localidade (m) - 15 m
176	BR-101 ES 140+600 N COS PM ED FDA 5192	JOSÉ CARLOS DE MORAIS	LINHARES	140+600	NORTE	7863126,511	387241,308					X			X	Antes de 1979	Extensão da Faixa "Non Aedificandi" na localidade (m) - 15 m
177	BR-101 ES 140+610 N COS PM ED FDA 5186	DEJAND DE MORAIS SALES	LINHARES	140+610	NORTE	7863109,603	387238,995	X							X	Depois de 1979	Extensão da Faixa "Non Aedificandi" na localidade (m) - 15 m
178	BR-101 ES 140+620 N COS PM ED FDA 5185	NÃO IDENTIFICADO	LINHARES	140+620	NORTE	7863102,325	387242,608	X							X	Depois de 1979	Extensão da Faixa "Non Aedificandi" na localidade (m) - 15 m
179	BR-101 ES 140+620 N COS PM ED FDA 5184	NÃO IDENTIFICADO	LINHARES	140+620	NORTE	7863099,926	387244,078	X							X	Depois de 1979	Extensão da Faixa "Non Aedificandi" na localidade (m) - 15 m
180	BR-101 ES 140+630 N COS PM ED FDA 5182	AILTON RODRIGUES QUEIROZ	LINHARES	140+630	NORTE	7863094,315	387245,249					X			X	Depois de 1979	Extensão da Faixa "Non Aedificandi" na localidade (m) - 15 m
181	BR-101 ES 140+630 N COS PM ED FDA 5183	NÃO IDENTIFICADO	LINHARES	140+630	NORTE	7863095,352	387245,057	X							X	Depois de 1979	Extensão da Faixa "Non Aedificandi" na localidade (m) - 15 m
182	BR-101 ES 140+650 N COS PM ED FDA 5181	CLOVES ZUQUE	LINHARES	140+650	NORTE	7863081,195	387262,809					X			X	Antes de 1979	Extensão da Faixa "Non Aedificandi" na localidade (m) - 15 m
183	BR-101 ES 140+660 N COS PM ED FDA 5177	LAMEIRAS CASCAO	LINHARES	140+660	NORTE	7863064,219	387265,344					X			X	Depois de 1979	Extensão da Faixa "Non Aedificandi" na localidade (m) - 15 m
184	BR-101 ES 140+690 N COS PM ED FDA 5178	LUCIMAR NUNES DA SILVA	LINHARES	140+690	NORTE	7863040,687	387272,954	X							X	Antes de 1979	Extensão da Faixa "Non Aedificandi" na localidade (m) - 15 m
185	BR-101 ES 140+710 N COS PM ED FDA 5172	NADSON ALVEZ DA SILVA	LINHARES	140+710	NORTE	7863022,881	387280,511	X							X	Depois de 1979	Extensão da Faixa "Non Aedificandi" na localidade (m) - 15 m
186	BR-101 ES 140+710 N COS PM ED FDA 5173	NADSON ALVEZ DA SILVA	LINHARES	140+710	NORTE	7863019,042	387280,511	X							X	Depois de 1979	Extensão da Faixa "Non Aedificandi" na localidade (m) - 15 m
187	BR-101 ES 140+720 N COS PM ED FDA 5171	TAIS SANTOS SILVA	LINHARES	140+720	NORTE	7863011,042	387285,024	X							X	Depois de 1979	Extensão da Faixa "Non Aedificandi" na localidade (m) - 15 m
188	BR-101 ES 140+740 N COS PM ED FDA 5162	CANIVETE MATERIAL DE CONSTRUÇÃO	LINHARES	140+740	NORTE	7862994,202	387291,201					X			X	Depois de 1979	Extensão da Faixa "Non Aedificandi" na localidade (m) - 15 m
189	BR-101 ES 140+750 N COS PM ED FDA 5163	CANIVETE MATERIAL DE CONSTRUÇÃO	LINHARES	140+750	NORTE	7862986,897	387291,545					X			X	Depois de 1979	Extensão da Faixa "Non Aedificandi" na localidade (m) - 15 m
190	BR-101 ES 140+760 N COS PM ED FDA 5161	CANIVETE MATERIAL DE CONSTRUÇÃO	LINHARES	140+760	NORTE	7862972,538	387299,271					X			X	Depois de 1979	Extensão da Faixa "Non Aedificandi" na localidade (m) - 15 m
191	BR-101 ES 140+770 N COS PM ED FDA 5164	CANIVETE MATERIAL DE CONSTRUÇÃO	LINHARES	140+770	NORTE	7862966,001	387301,446	X							X	Depois de 1979	Extensão da Faixa "Non Aedificandi" na localidade (m) - 15 m
192	BR-101 ES 141+020 N COS PM ED FDA 6459	MECÂNICA ANTONIO SOARES	LINHARES	141+020	NORTE	7862742,444	387415,868					X			X	Depois de 1979	Extensão da Faixa "Non Aedificandi" na localidade (m) - 15 m
193	BR-101 ES 141+090 N COS PM ED FDA 6452	GIUCAFF ARMAZENS GERAIS LTDA	LINHARES	141+090	NORTE	7862676,377	387449,269					X			X	Depois de 1979	Extensão da Faixa "Non Aedificandi" na localidade (m) - 15 m
194	BR-101 ES 141+120 S COS PM ED FDA 5752	MAURO GARCIA DOS SANTOS	LINHARES	141+120	SUL	7862608,138	387392,014	X							X	Depois de 1979	Extensão da Faixa "Non Aedificandi" na localidade (m) - 15 m
195	BR-101 ES 141+130 S COS PM ED FDA 5753	MAURO GARCIA DOS SANTOS	LINHARES	141+130	SUL	7862600,153	387397,813	X							X	Depois de 1979	Extensão da Faixa "Non Aedificandi" na localidade (m) - 15 m
196	BR-101 ES 141+820 S COS PM ED FDA 5763	MONTSERRAT ATACADISTA	LINHARES	141+820	SUL	7861979,618	387719,944	X							X	Depois de 1979	Extensão da Faixa "Non Aedificandi" na localidade (m) - 15 m
197	BR-101 ES 142+010 N COS PM ED FDA 6955	POSTO DE MOLAS VITÓRIA	LINHARES	142+010	NORTE	7861840,614	387878,655	X							X	Depois de 1979	Extensão da Faixa "Non Aedificandi" na localidade (m) - 15 m
198	BR-101 ES 142+070 S COS PM ED FDA 6461	BR ESTADIA	LINHARES	142+070	SUL	7861754,584	387839,488					X			X	Depois de 1979	Extensão da Faixa "Non Aedificandi" na localidade (m) - 15 m
199	BR-101 ES 142+100 S COS PM ED FDA 6463	FG MODAS	LINHARES	142+100	SUL	7861726,344	387850,856	X							X	Antes de 1979	Extensão da Faixa "Non Aedificandi" na localidade (m) - 15 m
200	BR-101 ES 142+110 S COS PM ED FDA 6464	ADEMILSON DOS SANTOS ROSÁRIO	LINHARES	142+110	SUL	7861713,345	387861,161					X			X	Depois de 1979	Extensão da Faixa "Non Aedificandi" na localidade (m) - 15 m
201	BR-101 ES 142+130 S COS PM ED FDA 6465	FARMÁCIA DO TRABALHADOR NOVA BETANIA	LINHARES	142+130	SUL	7861702,427	387867,322					X			X	Depois de 1979	Extensão da Faixa "Non Aedificandi" na localidade (m) - 15 m
202	BR-101 ES 142+140 N COS PM ED FDA 6947	INGRID DE BARCELOS	LINHARES	142+140	NORTE	7861724,311	387944,432	X							X	Depois de 1979	Extensão da Faixa "Non Aedificandi" na localidade (m) - 15 m
203	BR-101 ES 142+150 N COS PM ED FDA 6946	INGRID DE BARCELOS	LINHARES	142+150	NORTE	7861716,302	387946,128	X							X	Antes de 1979	Extensão da Faixa "Non Aedificandi" na localidade (m) - 15 m
204	BR-101 ES 142+150 S COS PM ED FDA 6469	HELIO TERSI	LINHARES	142+150	NORTE	7861678,834	387883,183					X			X	Depois de 1979	Extensão da Faixa "Non Aedificandi" na localidade (m) - 15 m
205	BR-101 ES 142+160 N COS PM ED FDA 6944	NÃO IDENTIFICADO	LINHARES	142+160	NORTE	7861707,525	387946,71					X			X	NI	Extensão da Faixa "Non Aedificandi" na localidade (m) - 15 m
206	BR-101 ES 142+160 S COS PM ED FDA 6468	HELIO TERSI	LINHARES	142+160	SUL	7861675,499	387938,098	X							X	Depois de 1979	Extensão da Faixa "Non Aedificandi" na localidade (m) - 15 m
207	BR-101 ES 142+180 N COS PM ED FDA 6941	EDELZA MARIA LEONEL MENEGERDO	LINHARES	142+180	NORTE	7861685,756	387958,365					X			X	Depois de 1979	Extensão da Faixa "Non Aedificandi" na localidade (m) - 15 m
208	BR-101 ES 142+180 N COS PM ED FDA 6942	EDELZA MARIA LEONEL MENEGERDO	LINHARES	142+180	NORTE	7861688,328	387957,329					X			X	Depois de 1979	Extensão da Faixa "Non Aedificandi" na localidade (m) - 15 m
209	BR-101 ES 142+190 S COS PM ED FDA 6474	CAPRINI AUTO PEÇAS LTDA	LINHARES	142+190	SUL	7861648,455	387894,378					X			X	Depois de 1979	Extensão da Faixa "Non Aedificandi" na localidade (m) - 15 m
210	BR-101 ES 142+200 N COS PM ED FDA 6940	MARIO DE JESUS FERNANDES	LINHARES	142+200	NORTE	7861674,151	387967,085							X	X	Depois de 1979	Extensão da Faixa "Non Aedificandi" na localidade (m) - 15 m
211	BR-101 ES 142+280 S COS PM ED FDA 6479	NÃO IDENTIFICADO	LINHARES	142+280	SUL	7861567,515	387937,273	X							X	Depois de 1979	Extensão da Faixa "Non Aedificandi" na localidade (m) - 15 m
212	BR-101 ES 142+360 N COS PM ED FDA 6933	IRANI DIAS FURTADO	LINHARES	142+360	NORTE	7861526,223	388047,292	X							X	Depois de 1979	Extensão da Faixa "Non Aedificandi" na localidade (m) - 15 m
213	BR-101 ES 142+610 N COS PM ED FDA 6514	VENAC SCANIA	LINHARES	142+610	NORTE	7861306,126	388159,541					X			X	Depois de 1979	Extensão da Faixa "Non Aedificandi" na localidade (m) - 15 m
214	BR-101 ES 142+620 N COS PM ED FDA 6512	NÓS DA MADEIRA MÓVEIS RUSTICOS MACIÇOS	LINHARES	142+620	NORTE	7861287,034	388165,504					X			X	Depois de 1979	Extensão da Faixa "Non Aedificandi" na localidade (m) - 15 m
215	BR-101 ES 142+650 N COS PM ED FDA 6506	BCC BRASIL COMERCIO DE CAFE	LINHARES	142+650	NORTE	7861259,016	388182,344					X			X	Depois de 1979	Extensão da Faixa "Non Aedificandi" na localidade (m) - 15 m
216	BR-101 ES 142+740 N COS PM ED FDA 6504	BCC BRASIL COMERCIO DE CAFE	LINHARES	142+740	NORTE	7861175,475	388205,359	X							X	Depois de 1979	Extensão da Faixa "Non Aedificandi" na localidade (m) - 15 m
217	BR-101 ES 142+770 S COS PM ED FA 6496	PINK MOTEL LTDA	LINHARES	142+770	SUL	7861121,123	388125,475								X	Depois de 1979	Extensão da Faixa "Non Aedificandi" na localidade (m) - 15 m
218	BR-101 ES 142+780 S COS PM ED FDA 6498	PINK MOTEL LTDA	LINHARES	142+780	SUL	7861116,574	388145,984					X			X	Depois de 1979	Extensão da Faixa "Non Aedificandi" na localidade (m) - 15 m
219	BR-101 ES 142+820 S COS PM ED FDA 6494	PINK MOTEL LTDA	LINHARES	142+820	SUL	7861076,314	388156,465					X			X	Depois de 1979	Extensão da Faixa "Non Aedificandi" na localidade (m) - 15 m
220	BR-101 ES 149+920 S COS PP ED FDA 5234	EUTAMARO LENKE	LINHARES	149+920	SUL	7854168,446	388611,712					X			X	Depois de 1979	Extensão da Faixa "Non Aedificandi" na localidade (m) - 15 m
221	BR-101 ES 150+030 S COS PP ED FDA 5782	NÃO IDENTIFICADO	LINHARES	150+030	SUL	7854086,306	388591,926	X							X	Depois de 1979	Extensão da Faixa "Non Aedificandi" na localidade (m) - 15 m
222	BR-101 ES 150+110 N COS PP ED FDA 6541	FV COMERCIO DE PEÇAS	LINHARES	150+110	NORTE	7853988,736	388590,545					X			X	Depois de 1979	Extensão da Faixa "Non Aedificandi" na localidade (m) - 15 m
223	BR-101 ES 150+120 S COS PP ED FDA 5786	CAMILA CRISTINA CALMOM	LINHARES	150+120	SUL	7854008,511	388550,096	X							X	Depois de 1979	Extensão da Faixa "Non Aedificandi" na localidade (m) - 15 m
224	BR-101 ES 150+150 N COS PP ED FDA 6604	MIRELLE RANGEL	LINHARES	150+150	NORTE	7853953,664	388569,322	X							X	Depois de 1979	Extensão da Faixa "Non

	Código Cadastro	Nome /Razão Social	Município	Localização (km)	Sentido	Coordenadas		Características da Ocupação					Tempo Ocupação	Tipo de documentação	Condição do Entrevistado	Nº Ocupantes /empregados	Tipo de residência/comércio	Viabilidade do Remanescente do Terreno Ocupado	
						N	E	Próprio	Alugado	Cedido	Ocupação	Outros							
1	BR-101 ES 143+930 S COS PM ED FDA 7253	Não Identificados	Linhares	143+930	Sul	7859947,317	388245,465	NI	NI	NI	NI	NI	NI	NI	NI	NI	NI	Não há área suficiente para a relocação da ocupação	
2	BR-101 ES 143+940 S COS PM ED FDA 7254	Não Identificados	Linhares	143+940	Sul	7859933,462	388245,115	X	-	-	-	-	-	2	Escritura Registrada	Dono do estabelecimento	8	Outros	Há área remanescente suficiente para a relocação da ocupação
3	BR-101 ES 143+980 S COS PM ED FDA 3732	BLEND COFFEE IMPORTAÇÃO E EXPORTAÇÃO DE CAFÉ	Linhares	143+980	Sul	7859892,636	388242,33	-	-	-	-	-	-	-	-	-	-	-	-
4	BR-101 ES 144+030 S COS PM ED FDA 3734	BLEND COFFEE IMPORTAÇÃO E EXPORTAÇÃO DE CAFÉ	Linhares	144+030	Sul	7859843,118	388239,101	-	-	-	-	-	-	-	-	-	-	-	-
5	BR-101 ES 144+050 S COS PM ED FDA 3730	BLEND COFFEE IMPORTAÇÃO E EXPORTAÇÃO DE CAFÉ	Linhares	144+050	Sul	7859829,444	388235,368	X	-	-	-	-	-	30	Escritura Registrada	funcionário	15	importação e exportação de grãos	Há área remanescente suficiente para a relocação da ocupação
6	BR-101 ES 145+500 N COS PM ED FDA 4605	D.ANA DISTRIBUIDORA DE ALIMENTOS LTDA.	Linhares	145+500	Norte	7858410,002	388176,594	X	-	-	-	-	-	6	Escritura Registrada	funcionário	40	distribuidora de alimentos	Há área remanescente suficiente para a relocação da ocupação
7	BR-101 ES 145+840 N COS PM ED FDA 4586	Não Identificado	Linhares	145+840	Norte	7858074,366	388147,403	-	-	-	-	-	-	-	-	-	-	-	-
8	BR-101 ES 145+930 N COS PM ED FDA 4584	INDUSTRIA DE ARTEFATOS DE MADEIRA BAIACOCC LTDA	Linhares	145+930	Norte	7857985,986	388136,743	-	X	-	-	-	-	35	Escritura Registrada	Dono do estabelecimento	10	-	Não há área suficiente para a relocação da ocupação
9	BR-101 ES 146+420 N COS PM ED FDA 5679	GEDELE LOCAÇÕES LTDA	Linhares	146+420	Norte	7857482,436	388086,559	X	X	-	-	-	-	2	Escritura Registrada	Dono do estabelecimento	4	aluguel de andaimas	Não há área suficiente para a relocação da ocupação
10	BR-101 ES 146+430 N COS PM ED FDA 5680	GILBERTO JOSÉ DELATORRI LEITE	Linhares	146+430	Norte	7857480,267	388092,433	X	X	-	-	-	-	3	Escritura Registrada	Titular da família	1	edificação isolada	Não há área suficiente para a relocação da ocupação
11	BR-101 ES 146+440 N COS PM ED FDA 5677	VIRGÍNIA CABRAL POLATSCHKE	Linhares	146+440	Norte	7857468,931	388086,756	X	X	-	-	-	-	20	Escritura Registrada	filha	4	edificação isolada	Não há área suficiente para a relocação da ocupação
12	BR-101 ES 146+480 N COS PM ED FDA 5869	MARCO ANTÔNIO FERNANDES GARCIA	Linhares	146+480	Norte	7857427,185	388082,77	X	-	-	-	-	-	3	Escritura Registrada	funcionário	-	edificação isolada	Não há área suficiente para a relocação da ocupação
13	BR-101 ES 146+490 N COS PM ED FDA 5672	EDILENE DE SOUZA SANTOS	Linhares	146+490	Norte	7857414,32	388083,841	-	-	X	-	-	-	1	Escritura Registrada	cônjuge do titular	4	edificação isolada	Não há área suficiente para a relocação da ocupação
14	BR-101 ES 146+520 N COS PM ED FDA 5666	ZUMAK SOLUÇÕES IMOBILIÁRIAS LINHARES LTDA	Linhares	146+520	Norte	7857380,261	388075,94	-	-	-	-	X	-	-	-	-	-	-	Não há área suficiente para a relocação da ocupação
15	BR-101 ES 146+520 N COS PM ED FDA 5668	Não Identificado	Linhares	146+520	Norte	7857387,503	388076,885	NI	NI	NI	NI	NI	NI	NI	NI	NI	NI	NI	NI
16	BR-101 ES 146+530 N COS PM ED FDA 5665	ALBERTINA LORENZONI FIORINO	Linhares	146+530	Norte	7857370,195	388075,384	X	-	-	-	-	-	20	Escritura Registrada	funcionário	3	edificação isolada	Não há área suficiente para a relocação da ocupação
17	BR-101 ES 146+540 N COS PM ED FDA 5664	NEUSA MARIA JULIO DA SILVA	Linhares	146+540	Norte	7857359,743	388077,099	-	-	X	-	-	-	32	-	Titular da família	3	-	Não há área suficiente para a relocação da ocupação
18	BR-101 ES 146+560 N COS PM ED FDA 5663	DOMINGA HELENA ZUMERLU DOS SANTOS	Linhares	146+560	Norte	7857348,527	388075,094	X	-	-	-	-	-	33	Escritura Registrada	Titular da família	5	condomínio	Não há área suficiente para a relocação e produção vigentes
19	BR-101 ES 146+570 N COS PM ED FDA 5662	Erotildes Barbosa	Linhares	146+570	Norte	7857338,907	388077,129	X	-	-	-	-	-	30	-	Titular da família	5	condomínio	Não há área suficiente para a relocação e produção vigentes
20	BR-101 ES 146+650 N COS PM ED FDA 5426	CCB DOS REIS ME	Linhares	146+650	Norte	7857249,629	388067,007	X	-	-	-	-	-	13	Escritura Registrada	funcionário	4	siderurgia	Não há área suficiente para a relocação e produção vigentes
21	BR-101 ES 146+660 N COS PM ED FDA 5425	UNIÃO REIS LTDA	Linhares	146+660	Norte	7857238,33	388063,919	X	-	-	-	-	-	15	Escritura Registrada	funcionário	15	metalurgia e mecânica	Não há área suficiente para a relocação e produção vigentes
22	BR-101 ES 146+700 N COS PM ED FDA 5421	NÃO IDENTIFICADO	Linhares	146+700	Norte	7857201,413	388062,685	NI	NI	NI	NI	NI	NI	NI	NI	NI	NI	NI	NI
23	BR-101 ES 146+710 N COS PM ED FDA 5420	MARTINS IRRIGAÇÃO E MÁQUINAS AGRÍCOLAS	Linhares	146+710	Norte	7857195,551	388062,846	-	-	-	-	-	-	-	-	-	-	-	-
24	BR-101 ES 146+760 N COS PM ED FDA 5416	F&T IRRIGAÇÃO LTDA.	Linhares	146+760	Norte	7857139,771	388056,952	-	X	-	-	-	-	10	Escritura Registrada	funcionário	40	Comércio de material de irrigação	Não há área suficiente para a relocação e produção vigentes
25	BR-101 ES 146+770 N COS PM ED FDA 5414	AUTOMAX AUTOPEÇAS LTDA.	Linhares	146+770	Norte	7857123,613	388055,885	-	X	-	-	-	-	10	Escritura Registrada	Dono do estabelecimento	13	Comércio de auto peças	Não há área suficiente para a relocação da ocupação
26	BR-101 ES 146+790 N COS PM ED FDA 5413	BRUNO MARIANELI	Linhares	146+790	Norte	7857111,963	388058,572	X	-	-	-	-	-	10	Escritura Registrada	funcionário	5	galpão para aluguel	Não há área suficiente para a relocação da ocupação
27	BR-101 ES 146+850 N COS PM ED FDA 5292	LUBIANA MÁQUINAS AGRÍCOLAS LTDA EPP	Linhares	146+850	Norte	7857048,008	388049,052	-	-	-	-	-	-	-	-	-	-	-	-
28	BR-101 ES 146+870 N COS PM ED FDA 5291	LUBIANA MÁQUINAS AGRÍCOLAS LTDA EPP	Linhares	146+870	Norte	7857029,684	388045,56	X	-	-	-	-	-	23	Escritura Registrada	funcionário	9	comércio de máquinas agrícolas	Há área remanescente suficiente para a relocação da ocupação
29	BR-101 ES 146+900 N COS PM ED FDA 5289	MULTIPEÇAS LINHARES LTDA	Linhares	146+900	Norte	7857003,372	388037,081	-	X	-	-	-	-	8	contrato de locação	-	26	-	Não há área suficiente para a relocação da ocupação
30	BR-101 ES 146+910 N COS PM ED FDA 5288	DFG AUTOCENTER LTDA ME	Linhares	146+910	Norte	7856986,764	388039,663	-	X	-	-	-	-	2	Escritura Registrada	Dono do estabelecimento	3	lanternagem e pintura	Não há área suficiente para a relocação da ocupação
31	BR-101 ES 146+920 N COS PM ED FDA 5287	MIGUEL ABORGHETTI	Linhares	146+920	Norte	7856974,832	388037,957	-	-	-	-	-	-	-	-	-	-	-	Não há área suficiente para a relocação da ocupação
32	BR-101 ES 146+940 N COS PP ED FDA 5282	ITACAR RENAULT	Linhares	146+940	Norte	7856962,649	388035,924	-	X	-	-	-	-	1	Escritura Registrada	funcionário	4	concessionária de veículos	Não há área suficiente para a relocação da ocupação
33	BR-101 ES 146+970 N COS PM ED FDA 5280	LINPROL LINHARES PARAFUSOS E ROLAMENTOS LTDA	Linhares	146+970	Norte	7856925,087	388026,368	X	-	-	-	-	-	15	Escritura Registrada	funcionário	13	máquinas e equipamentos	Não há área suficiente para a relocação da ocupação
34	BR-101 ES 146+970 N COS PM ED FDA 5281	EDIFÍCIO CÍCERO	Linhares	146+970	Norte	7856927,593	388024,211	-	-	X	-	-	-	10	Escritura Registrada	vizinho	-	TOTAL DE 12 APARTAMENTOS E GARAGEM NO PAVIMENTO TÉRREO.	-
35	BR-101 ES 146+990 N COS PM ED FDA 5274	POSTO VIENA LTDA	Linhares	146+990	Norte	7856908,594	388031,677	X	-	-	-	-	-	5	Escritura Registrada	Dono do estabelecimento	10	posto de combustível	Não há área suficiente para a relocação da ocupação
36	BR-101 ES 147+030 N COS PM ED FDA 8039	LINFEL LINHARES FERRAMENTAS LTDA	Linhares	147+030	Norte	7856870,593	388023,512	X	-	-	-	-	-	18	Escritura Registrada	Dono do estabelecimento	1	Comércio de ferramentas	Não há área suficiente para a relocação da ocupação
37	BR-101 ES 147+040 N COS PM ED FDA 8040	SEBASTIÃO FAVARATO	Linhares	147+040	Norte	7856857,607	388035,356	X	-	-	-	-	-	18	Escritura Registrada	Titular da família	2	edificação isolada	Não há área suficiente para a relocação da ocupação
38	BR-101 ES 147+040 N COS PM ED FDA 8041	SEBASTIÃO FAVARATO	Linhares	147+040	Norte	7856854,11	388024,302	X	-	-	-	-	-	18	Escritura Registrada	Dono do estabelecimento	2	depósito	Não há área suficiente para a relocação da ocupação
39	BR-101 ES 147+050 N COS PM ED FDA 8036	LOURIVAL DE JESUS	Linhares	147+050	Norte	7856846,435	388031,286	-	X	-	-	-	-	1	Escritura Registrada	Dono do estabelecimento	2	consertos de veículos	Não há área suficiente para a relocação da ocupação
40	BR-101 ES 147+060 N COS PM ED FA 7574	Não Identificado	Linhares	147+060	Norte	7856829,48	388031,872	NI	NI	NI	NI	NI	NI	NI	NI	NI	NI	NI	NI
41	BR-101 ES 147+100 N COS PM ED FDA 7569	VISTOSU'S SPORT'S LANCHES LTDA ME	Linhares	147+100	Norte	7856787,116	388025,58	X	-	-	-	-	-	25	-	Dono do estabelecimento	2	lancheonete	Não há área suficiente para a relocação da ocupação
42	BR-101 ES 147+130 N COS PM ED FDA 7558	IMPACTO FILMS LTDA.	Linhares	147+130	Norte	7856753,257	388025,698	-	X	-	-	-	-	5	-	Dono do estabelecimento	1	Comércio de insulfilm, alarmes e travas	Não há área suficiente para a relocação da ocupação
43	BR-101 ES 147+130 N COS PM ED FDA 7559	EDIFÍCIO ANDERSON	Linhares	147+130	Norte	7856755,169	388017,954	-	X	-	-	-	-	6	Escritura Registrada	cônjuge do titular	4	condomínio	Não há área suficiente para a relocação da ocupação
44	BR-101 ES 147+130 N COS PM ED FDA 7561	RENILDO ALVES DA COSTA ME	Linhares	147+130	Norte	7856753,555	388022,557	-	X	-	-	-	-	2	Escritura Registrada	funcionário	2	conserto de motosserra	Não há área suficiente para a relocação da ocupação
45	BR-101 ES 147+130 S COS PM ED FDA 6337	SUPERMERCADOS CASAGRANDE LTDA.	Linhares	147+130	Norte	7856758,394	387937,453	x	-	-	-	-	-	-	Escritura Registrada	funcionário	150	Supermercado	Não há área suficiente para a relocação da ocupação
46	BR-101 ES 147+140 N COS PM ED FDA 7557	NÃO IDENTIFICADO	Linhares	147+140	Norte	7856744,636	388015,834	NI	NI	NI	NI	NI	NI	NI	NI	NI	NI	NI	NI
47	BR-101 ES 147+150 N COS PM ED FDA 7556	NÃO IDENTIFICADO	Linhares	147+150	Norte	7856734,724	388014,841	NI	NI	NI	NI	NI	NI	NI	NI	NI	NI	NI	NI
48	BR-101 ES 147+160 N COS PM ED FDA 7552	IZALURA DOS SANTOS MEIRELES	Linhares	147+160	Norte	7856714,792	388015,391	X	-	-	-	-	-	-	Escritura Registrada	outros	2	edificação isolada	Não há área suficiente para a relocação da ocupação
49	BR-101 ES 147+160 N COS PM ED FDA 7554	Fernando Dias Xiles	Linhares	147+160	Norte	7856724,232	388015,747	-	X	-	-	-	-	1	Escritura Registrada	Titular da família	4	condomínio	Não há área suficiente para a relocação da ocupação
50	BR-101 ES 147+160 N COS PM ED FDA 7555	CASA IMÓVEIS	Linhares	147+160	Norte	7856724,232	388015,747	NI	NI	NI	NI	NI	NI	NI	NI	NI	NI	NI	NI
51	BR-101 ES 147+170 N COS PM ED FDA 7551	ALCINO PRATA TEROZINE	Linhares	147+170	Norte	7856704,948	388013,784	X	-	-	-	-	-	-	Escritura Registrada	filha	3	edificação isolada	Não há área suficiente para a relocação da ocupação
52	BR-101 ES 147+180 N COS PM ED FDA 7550	MARIA RITA DAMA URTO	Linhares	147+180	Norte	7856694,462	388011,442	X	-	-	-	-	-	44	Escritura Registrada	Titular da família	3	edificação isolada	Não há área suficiente para a relocação da ocupação
53	BR-101 ES 147+200 N COS PM ED FDA 7546	NÃO IDENTIFICADO	Linhares	147+200	Norte	7856675,696	388007,901	NI	NI	NI	NI	NI	NI	NI	NI	NI	NI	NI	NI
54	BR-101 ES 147+210 N COS PM ED FDA 7545	MARIA DE OLIVEIRA	Linhares	147+210	Norte	7856665,936	388008,723	X	-	-	-	-	-	44	-	Titular da família	5	edificação isolada	Não há área suficiente para a relocação da ocupação
55	BR-101 ES 147+220 N COS PM ED FDA 7543	HELLYS LOSS ME.	Linhares	147+220	Norte	7856655,603	388009,112	-	X	-	-	-	-	4	Escritura Registrada	funcionário	7	comércio de moto peças	Não há área suficiente para a relocação da ocupação
56	BR-101 ES 147+220 N COS PM ED FDA 7544	OSMAR LUIZ BREDA	Linhares	147+220	Norte	7856652,874	388005,279	X	-	-	-	-	-	15	Escritura Registrada	funcionário	15	condomínio - 3 apartamentos	Não há área suficiente para a relocação da ocupação
57	BR-101 ES 147+250 N COS PM ED FDA 7534	FRANK COUTINHO DE SOUZA ME	Linhares																

		CADASTRO SÓCIOECONÔMICO							
01 DADOS DO LEVANTAMENTO DE CAMPO									
Código Cadastro									
Técnico Responsável					Data				
02 DADOS DO OCUPANTE									
Nome / Razão Social									
Contato									
03 DADOS DO ENTREVISTADO									
Nome do Entrevistado									
Contato									
04 LOCALIZAÇÃO									
Rodovia				km			Sentido		
Município				Bairro			UF		
Coordenadas		N				E	384893,917		
Zona				Urbana					
Dados Gerais:									
Entrevista Realizada				Adulto Ausente				Recusa à Entrevista	
Ocupação Fechada				Ocupação Abandonada				Outros	
05 CARACTERÍSTICAS DA OCUPAÇÃO									
Condições de Ocupação		Próprio		Alugado		Cedido		Outros	
Tempo de Ocupação									
Tipo de Documentação Existente									
Escritura Registrada				Documento de Posse				Requerimento de Usucapião	
Termo de Cessão				Termo de Doação				Contrato de Compra e Venda	
Recibo de Compra e Venda				Nenhum Documento				Não Informado	
Outros: CONTRATO DE COMPRA E VENDA									
Tipologia da Construção									
Fechamento		Construção e madeira		Construção em alvenaria		Construção mista		Outras	
Cobertura		Laje	Fibrocimento		Cerâmica		Plástico	Madeira	
		Zinco	Material aproveitado		Outros				
Área Construída e Número de Pavimentos da Ocupação									
Área Total Construída (m ²)					nº de Pavimentos				
06 CONDIÇÕES DA OCUPAÇÃO									
Condições de Utilização									
Exclusivamente Residencial				Exclusivamente Comercial				Exclusivamente Industrial	
Agropecuários				Residencial e Industrial				Residencial e Comercial	
Outros:									
07 CARACTERÍSTICAS DA OCUPAÇÃO RESIDENCIAL									
Categoria dos Ocupantes									
Tipos		Quantidade							
Membros da família									
Empregados permanentes									
Empregados temporários									
Parceiros/meeiros									
Outros									
Economia de Subsistência		Sim		Não					
Tipo de Produção local		Agricultura		Criação de Animais		Manufatura		Máquinas e Equipamentos	Outros

		CADASTRO SÓCIOECONÔMICO			
Condições do Entrevistado					
Titular da Família		Cônjuge do Titular da Família		Titular da Família Secundária	
Cônjuge do Titular da Família Secundária		Outros: CUNHADA			
Tipo de Residência					
Edificação Isolada		Conjunto de Edificações		Condomínio	
Aglomerado subnormal		Aglomerado Rural		Outros:	
08	CARACTERÍSTICAS DA OCUPAÇÃO COMERCIAL / INDUSTRIAL				
Condições do Entrevistado					
Dono do Estabelecimento		Funcionário		Outros:	
Atividade Comercial					
Bar		Mercearia		Quitanda	
Farmácia		Barraca		Barbearia	
Outros:					
Faturamento Médio Mensal (R\$)					
Menos de 250,00		De 251,00 à 500,00		De 501,00 à 1.000,00	
De 2.001,00 à 5.000,00		De 5.001,00 à 10.000,00		Mais de 10.000,00	
Categoria dos Empregados:		Mão de obra familiar		Contratados	
09	ESTIMATIVAS E PERSPECTIVAS				
Valores Estimados da Ocupação pelo Ocupante (R\$)					
Expectativas Quanto ao Futuro					
Interesse em permanecer no local		Interesse em permanecer no bairro		Interesse em permanecer no município	
Interesse em ir para a área urbana		Interesse em retornar ao local de origem		Interesse em ir para a área rural	
Outros:					
Expectativas Quanto a Mudança de Atividade					
Interesse em parecer na mesma atividade			Interesse em mudar de atividade		
Outro tipo de atividade:					
Viabilidade do Remanescente do Terreno Ocupado					
Há área remanescente suficiente para a relocação da ocupação					
Há área para a manutenção dos modelos de produção vigentes					
Não há área suficiente para a relocação da ocupação					
Não há área suficiente para a relocação e produção vigentes					
As condições topográficas da área são adversas para qualquer tipo de relocação					
Outros:					

		CADASTRO DE OCUPAÇÃO							
01 DADOS DO LEVANTAMENTO DE CAMPO									
Código Cadastro									
Técnico Responsável				Data					
02 DADOS DO OCUPANTE									
Nome / Razão Social									
Contato									
03 LOCALIZAÇÃO									
Rodovia		km		Sentido					
Município		Bairro		UF					
Coordenadas		N		E					
04 CARACTERIZAÇÃO									
Localização		Pista Principal		Pista Marginal					
Faixa Ocupada		Faixa de Domínio		Faixa "Non Aedificandi"		Faixa de Domínio e Faixa "Non Aedificandi"			
Tipo de Ocupação		Edificação		Barraca		Placa Outdoor			
		Totem		Agricultura		Entulho Radar			
		Semáforo		Muro				Caixa D'Água	
		Rede de Telecomunicação		Rede de Água e Esgoto				Rede de Eletricidade	
		Rede Petróleo e Gás		Ponto de Ônibus				Outros	
Tipo de Edificação		Residencial		Comercial		Industrial Institucional			
		Misto		Público		Outros			
Zona		Rural		Urbana					
Época Construção		Antes de 1979		Depois de 1979					
Posicionamento		Transversal		Longitudinal		Pontual			
		Aérea		Subterrânea		Superfície			
2ª Coordenadas		N		E					
05 DADOS CADASTRAIS									
Extensão da Faixa de Domínio na localidade (m)									
Extensão da Faixa "Non Aedificandi" na localidade (m)									
Área aproximada da Ocupação (m²) Faixa de Domínio									
Área aproximada da Ocupação (m²) na Faixa "Non Aedificandi"									
Área aproximada da Ocupação (m²) na Faixa de Domínio e Faixa "Non Aedificandi"									
06 OBSERVAÇÕES									

 eco101	CADASTRO DE OCUPAÇÃO
07	RELATÓRIO FOTOGRÁFICO DA OCUPAÇÃO



CADASTRO DE OCUPAÇÃO

08

CROQUI ESQUEMÁTICO

A large, empty rectangular box with a black border, intended for a schematic sketch.