



FICHA DE CARACTERIZAÇÃO DE ATIVIDADE - FCA

FCA nº : 143597/2017

Data do Protocolo da FCA : 09/06/2017

Nº Acompanhamento : 001593a9e694f644

DADOS DO INTERESSADO

Empreendedor: RC

CNPJ: 03.932.129/0001-26

Razão Social: RC ADMINISTRAÇÃO E PARTICIPAÇÕES S/A

Porte da Empresa: Porte Grande

CARACTERIZAÇÃO DO PROJETO

Setor: Energia

Tipologia: Linha de Transmissão

Nome do Empreendimento: LT 500 kV Queimada Nova II - Milagres II

Descrição do Projeto (Atividade/Empreendimento): LT 500 kV Queimada Nova II - Milagres II C1, com 322 km, 30 metros de área de servidão para cada lado, que escoará a energia da Subestação Queimada Nova II a subestação Milagres II. A Linha perpassará os estados do Ceará, Pernambuco e Piauí.

LOCALIZAÇÃO DO EMPREENDIMENTO E DA ÁREA DE ESTUDO PROPOSTA

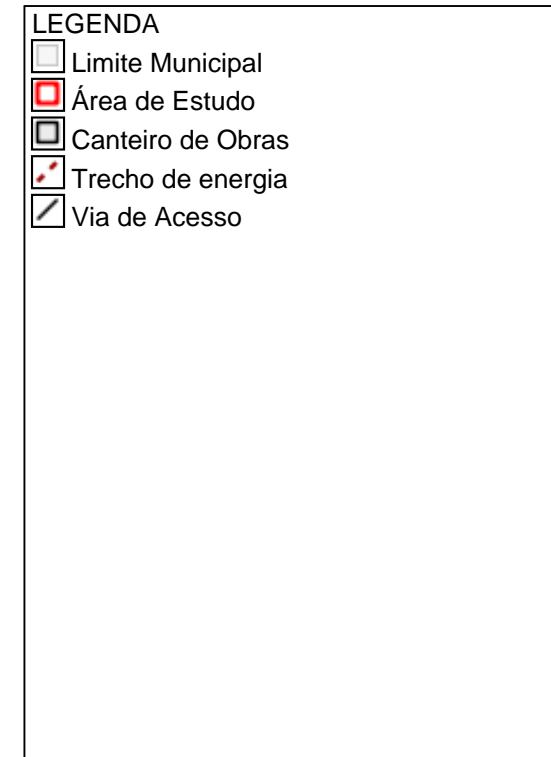
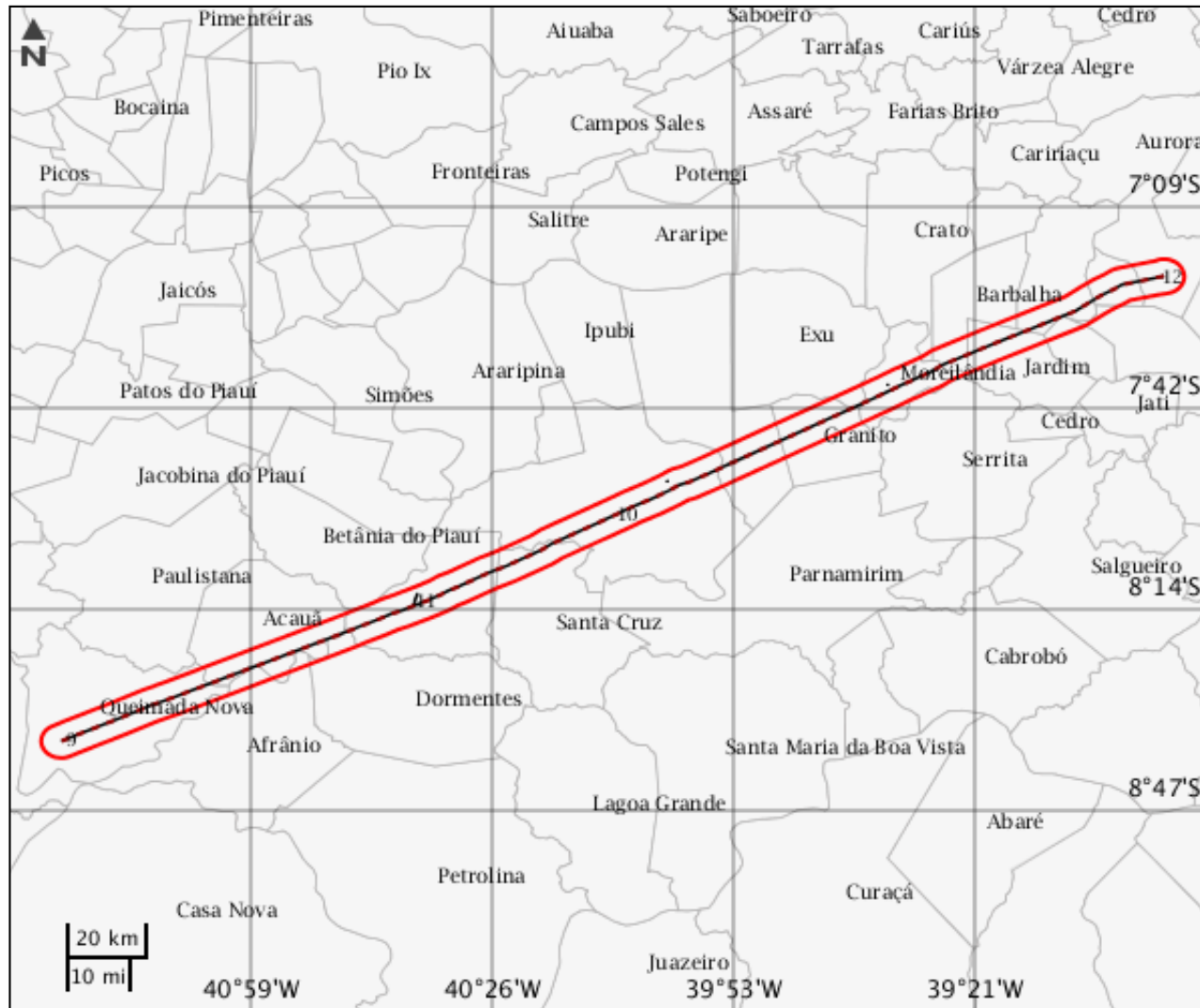

ELEMENTOS DO PROJETO

Área de Estudo

Estrutura 1

Canteiro de Obras

Estrutura 2

Nome	Área (m ²)	Descrição	Tipo intervenção
canteiro_Milagres	20942	ALOJAMENTO E DEP.¿ITO	Implantação
Situação	-	-	-
Em projeto	-	-	-

Estrutura 3

Nome	Área (m ²)	Descrição	Tipo intervenção
Canteiro_Ouricuri	6498	ALOJAMENTO E DEP.¿ITO	Implantação
Situação	-	-	-
Em projeto	-	-	-

Estrutura 4

Nome	Área (m ²)	Descrição	Tipo intervenção
Canteiro_Moureilandia	19721	ALOJAMENTO E DEP.¿ITO	Implantação
Situação	-	-	-
Em projeto	-	-	-

Estrutura 5

Nome	Área (m ²)	Descrição	Tipo intervenção
Canteiro_sta_filomena	9260	ALOJAMENTO E DEP.¿ITO	Implantação
Situação	-	-	-
Em projeto	-	-	-

Estrutura 6			
Nome	Área (m²)	Descrição	Tipo intervenção
Canteiro_queinadanova	4522	ALOJAMENTO E DEPÓSITO	Implantação
Situação	-	-	-
Em projeto	-	-	-

Estrutura 7			
Nome	Área (m²)	Descrição	Tipo intervenção
Canteiro_Afranio	7572	ALOJAMENTO E DEPÓSITO	Implantação
Situação	-	-	-
Em projeto	-	-	-

Trecho de energia

Estrutura 8			
Tipo linha	Extensão (km)	Km inicial	Km final
Transmissão	310	0	310
Tensão (kV)	Tipo circuito	Corredor de LTs?	Desc faixa
500	Simplex	Não	LT 500 KV, 310KM
Tipo intervenção	Situação	-	-
Implantação	Em projeto	-	-

Via de Acesso

Estrutura 9			
Extensão (km)	Largura (m)	Temporalidade	Tipo intervenção
,1	4	Provisório	Implantação
Situação	-	-	-
Em projeto	-	-	-

Estrutura 10			
--------------	--	--	--

Extensão (km)	Largura (m)	Temporalidade	Tipo intervenção
310	4	Permanente	Implantação
Situação	-	-	-
Em projeto	-	-	-

Estrutura 11			
Extensão (km)	Largura (m)	Temporalidade	Tipo intervenção
3,8	4	Provisório	Implantação
Situação	-	-	-
Em projeto	-	-	-





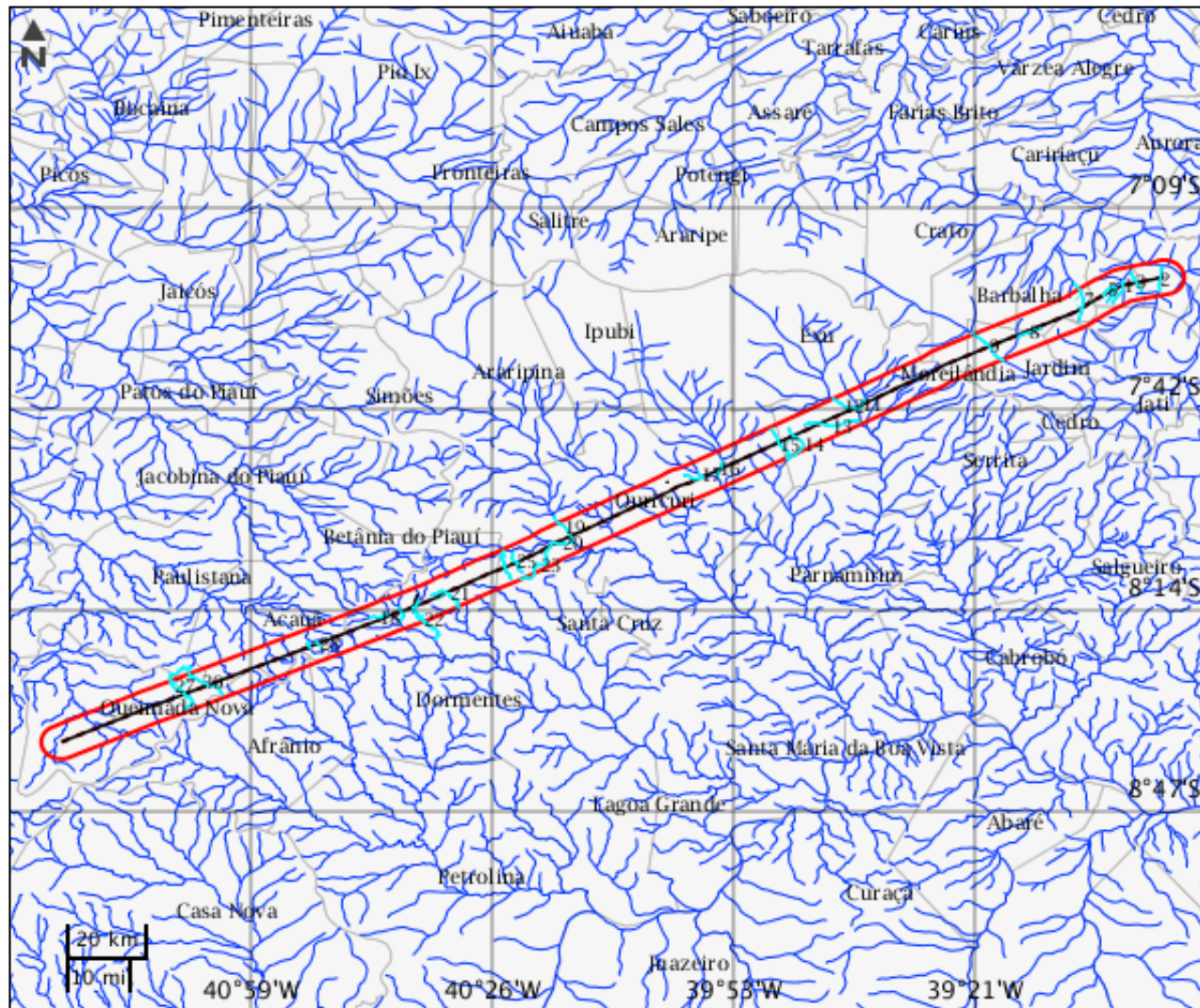

Estrutura 12			
Extensão (km)	Largura (m)	Temporalidade	Tipo intervenção
,37	4	Provisório	Implantação
Situação	-	-	-
Em projeto	-	-	-

CARACTERIZAR ÁREA DE ESTUDO - MAPAS TEMÁTICOS

Mapa Temático Cursos d'água



LEGENDA

-  Cursos d'água
-  Cursos d'água Potencialmente Afetados
-  Área de Estudo
-  Canteiro de Obras
-  Trecho de energia
-  Via de Acesso

Cursos d'água

	Nome do corpo d'água	Nome completo	Tipo de corpo d'água
1	sem nome	sem nome	
2	Jenipapeiro	Riacho Jenipapeiro	Riacho
3	sem nome	sem nome	
4	sem nome	sem nome	
5	sem nome	sem nome	
6	sem nome	sem nome	
7	sem nome	sem nome	
8	sem nome	sem nome	
9	Jardim	Riacho Jardim	Riacho
10	sem nome	sem nome	
11	sem nome	sem nome	
12	Brígida	Riacho da Brígida	Riacho
13	Mororó	Riacho do Mororó	Riacho
14	sem nome	sem nome	
15	sem nome	sem nome	
16	Santo Antônio	Riacho Santo Antônio	Riacho
17	sem nome	sem nome	
18	sem nome	sem nome	
19	São Pedro	Riacho São Pedro	Riacho
20	sem nome	sem nome	
21	sem nome	sem nome	
22	sem nome	sem nome	
23	sem nome	sem nome	
24	sem nome	sem nome	
25	sem nome	sem nome	
26	sem nome	sem nome	
27	Serrinha	Riacho da Serrinha	Riacho
28	sem nome	sem nome	
29	Carnaíba	Riacho do Carnaíba	Riacho
30	sem nome	sem nome	

Mapa Temático Massa d'água

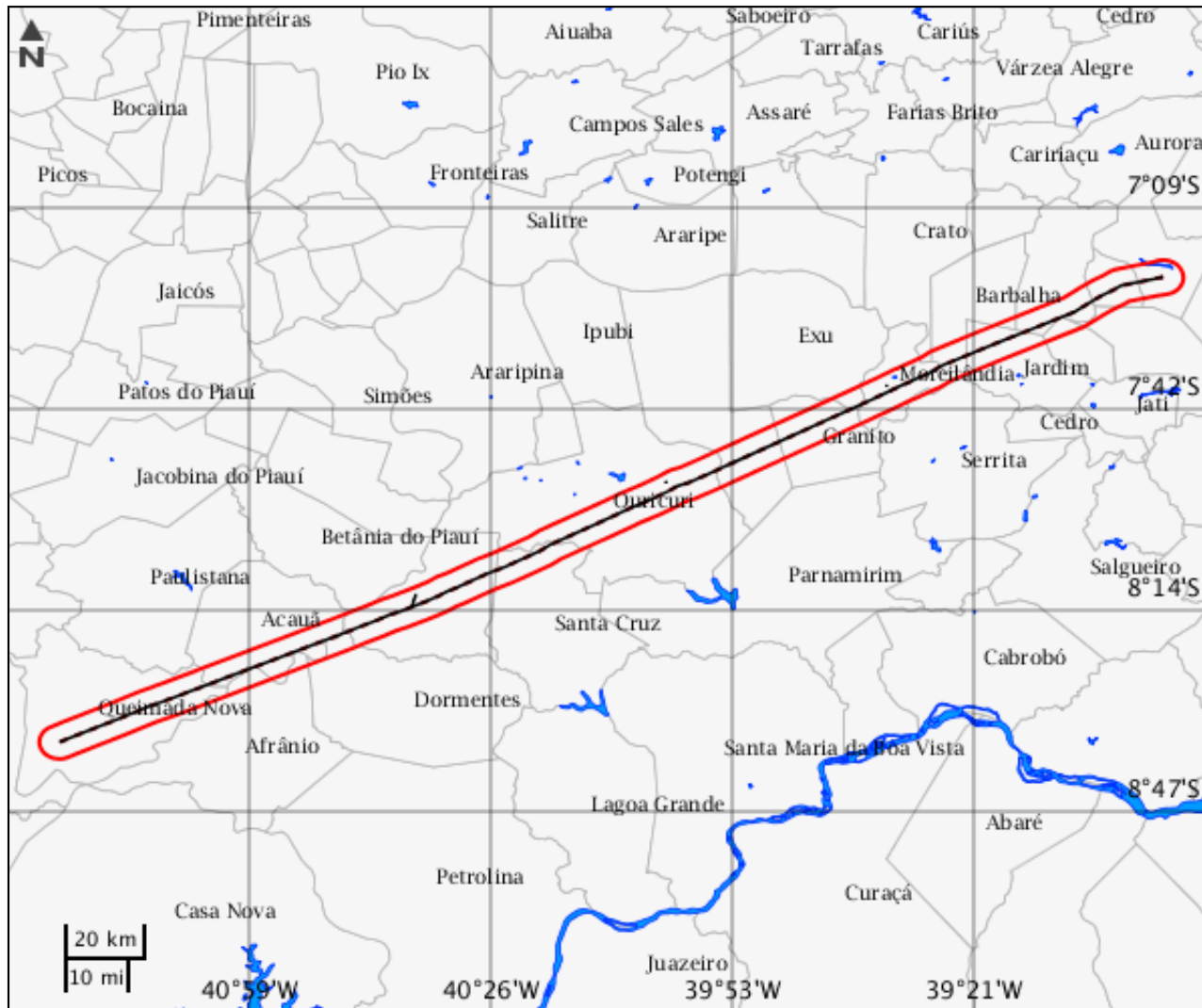

LEGENDA

- Massa d'água
- Massa d'água Potencialmente Afetados
- Área de Estudo
- Canteiro de Obras
- Trecho de energia
- Via de Acesso

Massa d'água

Nenhum alvo potencial foi declarado pelo empreendedor para esse tema.

Mapa Temático Municípios

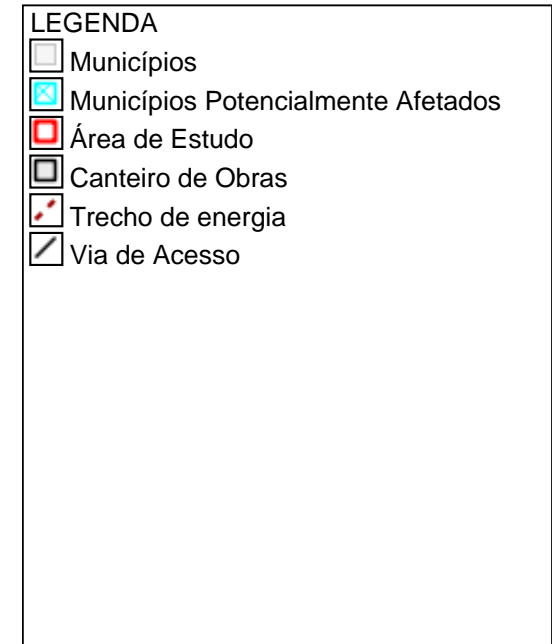
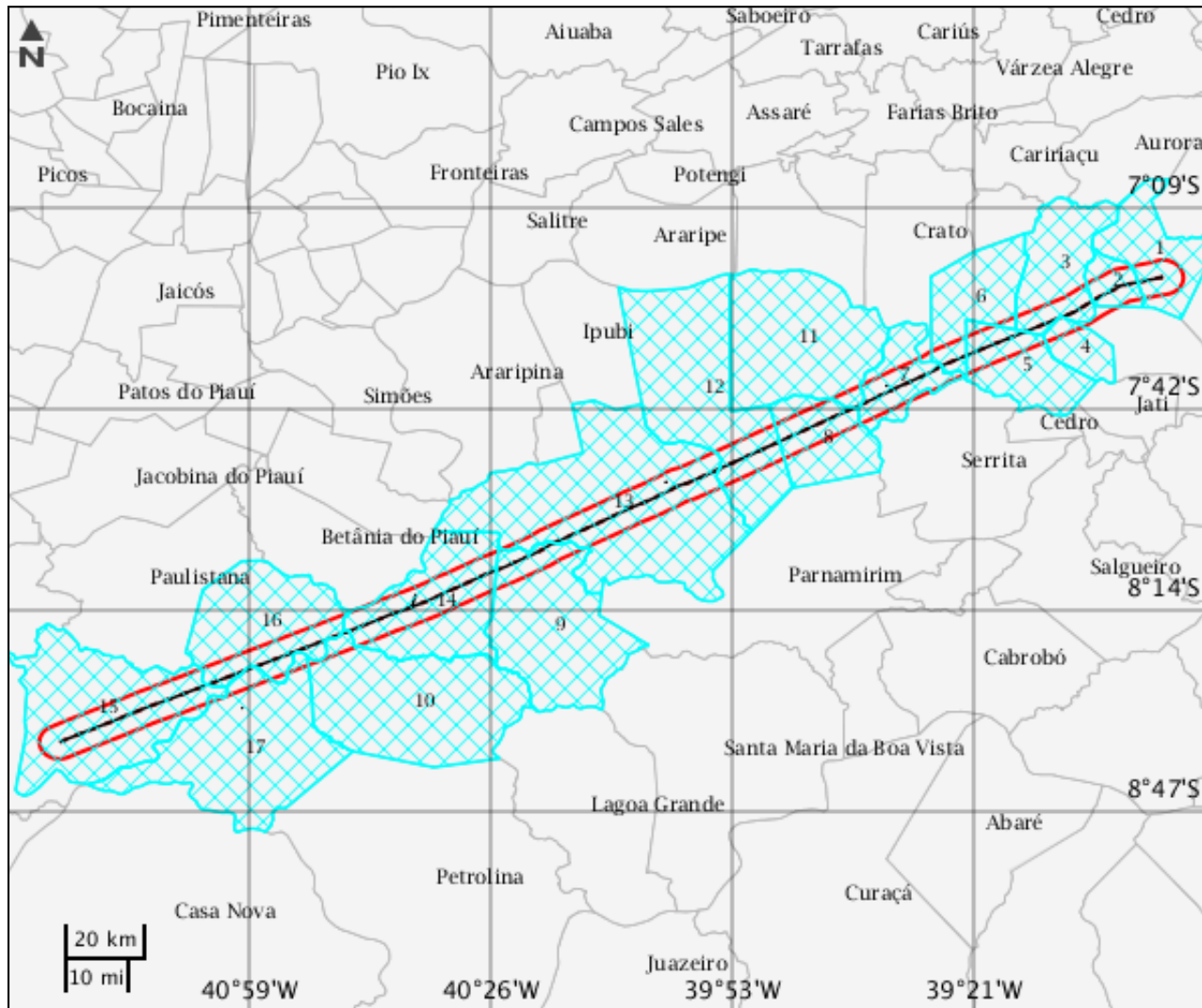





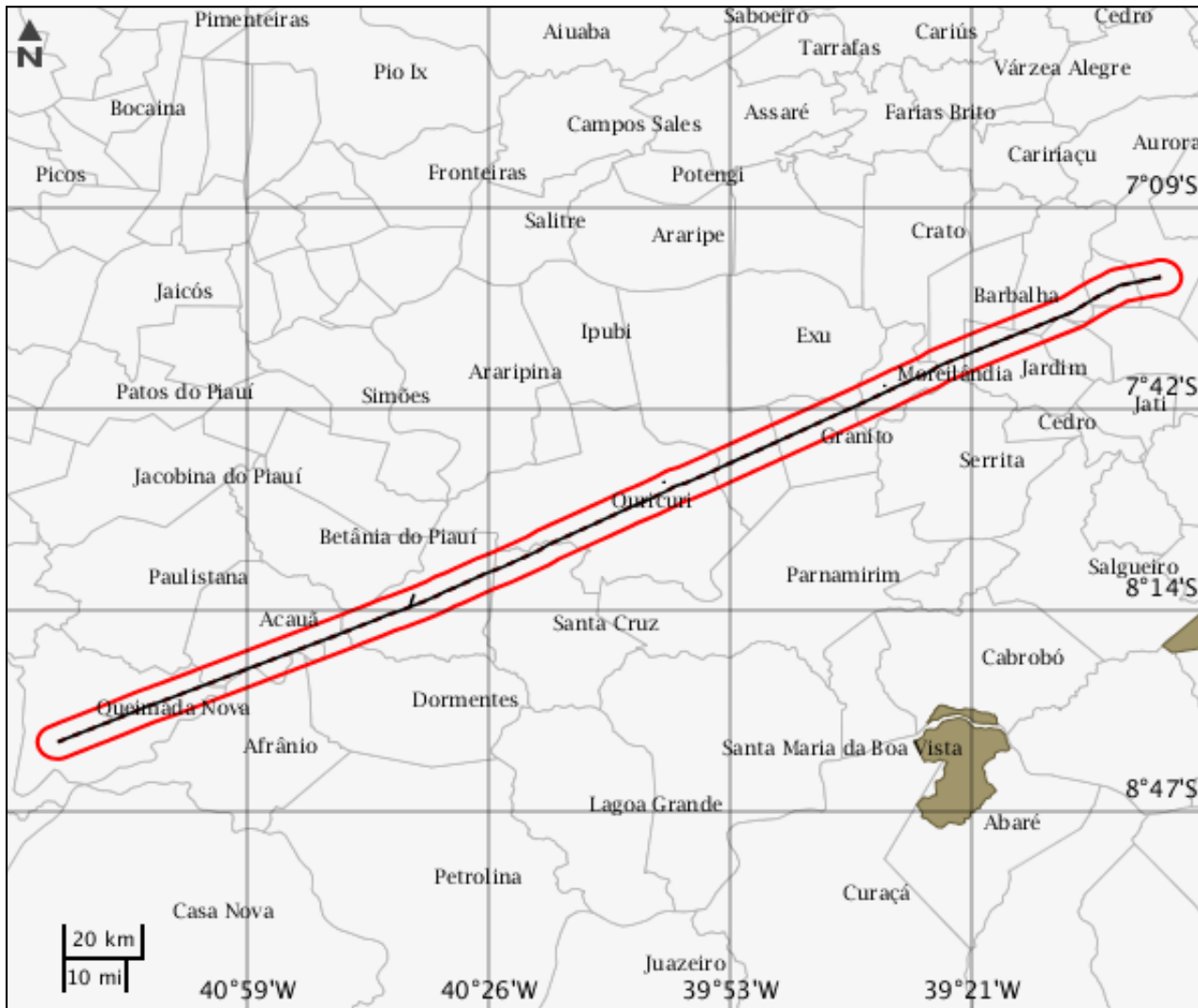

Municípios

	Código município	Nome	Sigla UF
1	2308302	Milagres	CE
2	2300101	Abaiara	CE
3	2308401	Missão Velha	CE
4	2311108	Porteiras	CE
5	2307106	Jardim	CE
6	2301901	Barbalha	CE
7	2614303	Moreilândia	PE
8	2606309	Granito	PE
9	2612455	Santa Cruz	PE
10	2605152	Dormentes	PE
11	2605301	Exu	PE
12	2602001	Bodocó	PE
13	2609907	Ouricuri	PE
14	2612554	Santa Filomena	PE
15	2208650	Queimada Nova	PI
16	2200053	Acauã	PI
17	2600203	Afrânio	PE

Mapa Temático Terras indígenas



LEGENDA

-  Terras indígenas
-  Terras indígenas Potencialmente Afetados
-  Área de Estudo
-  Canteiro de Obras
-  Trecho de energia
-  Via de Acesso

Terras indígenas

Nenhum alvo potencial foi declarado pelo empreendedor para esse tema.

Mapa Temático Unidades de conservação

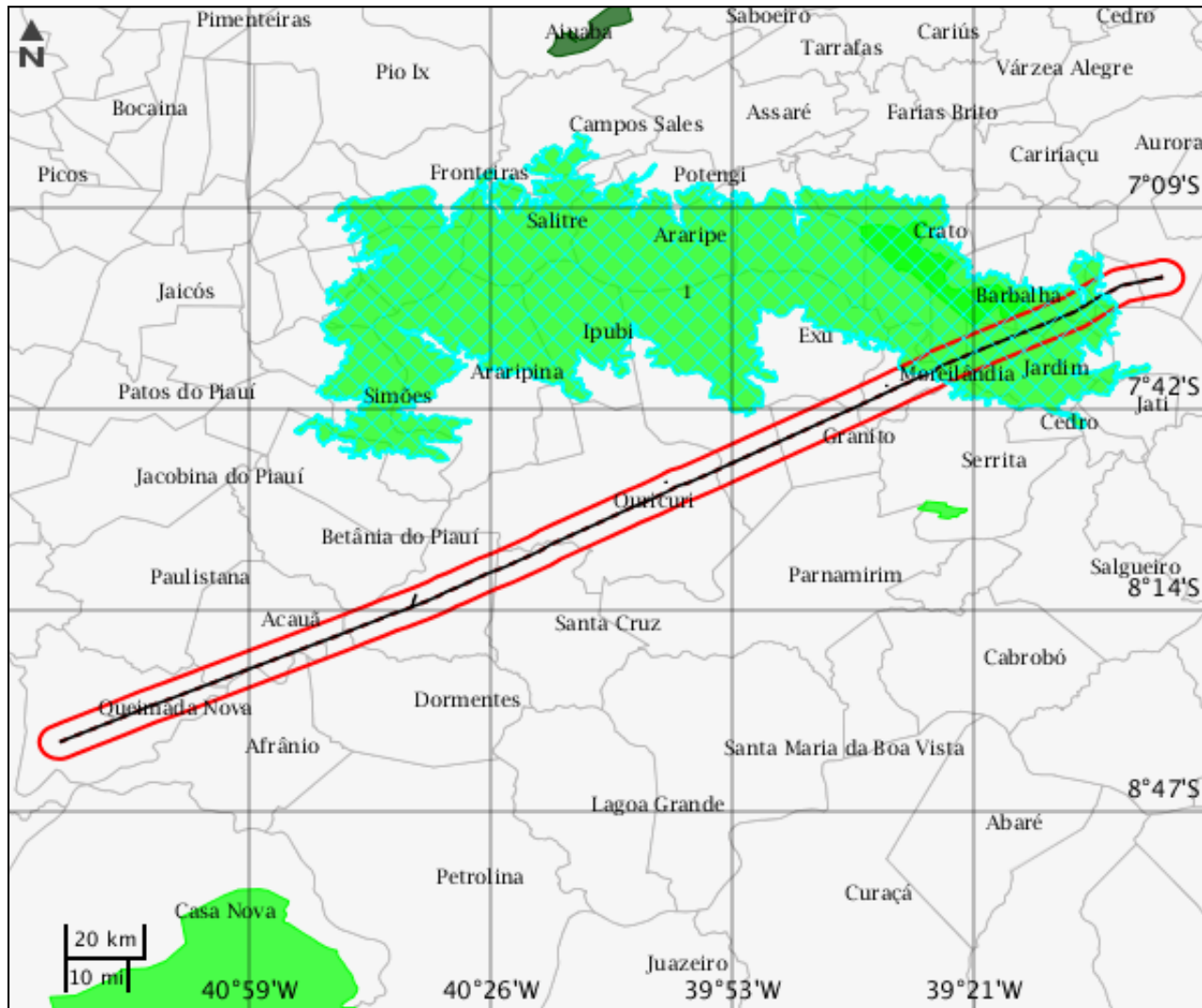

LEGENDA

Unidades de conservação

- Unidade de Proteção Integral
- Unidade de Uso Sustentável

UC Potencialmente Afetado(s)

Área de Estudo

Canteiro de Obras

Trecho de energia

Via de Acesso

UC Desenhadas

Unidades de conservação							
	Nome	Grupo	Categoria	Esfera administrativa	Ano de criação	Código UC	Órgão gestor
1	ÁREA DE PROTEÇÃO AMBIENTAL CHAPADA DO ARARIPE	US	Área de Proteção Ambiental	federal	1997	0000.00.0008	Instituto Chico Mendes de Conservação da Biodiversidade

Mapa Temático Amazônia legal

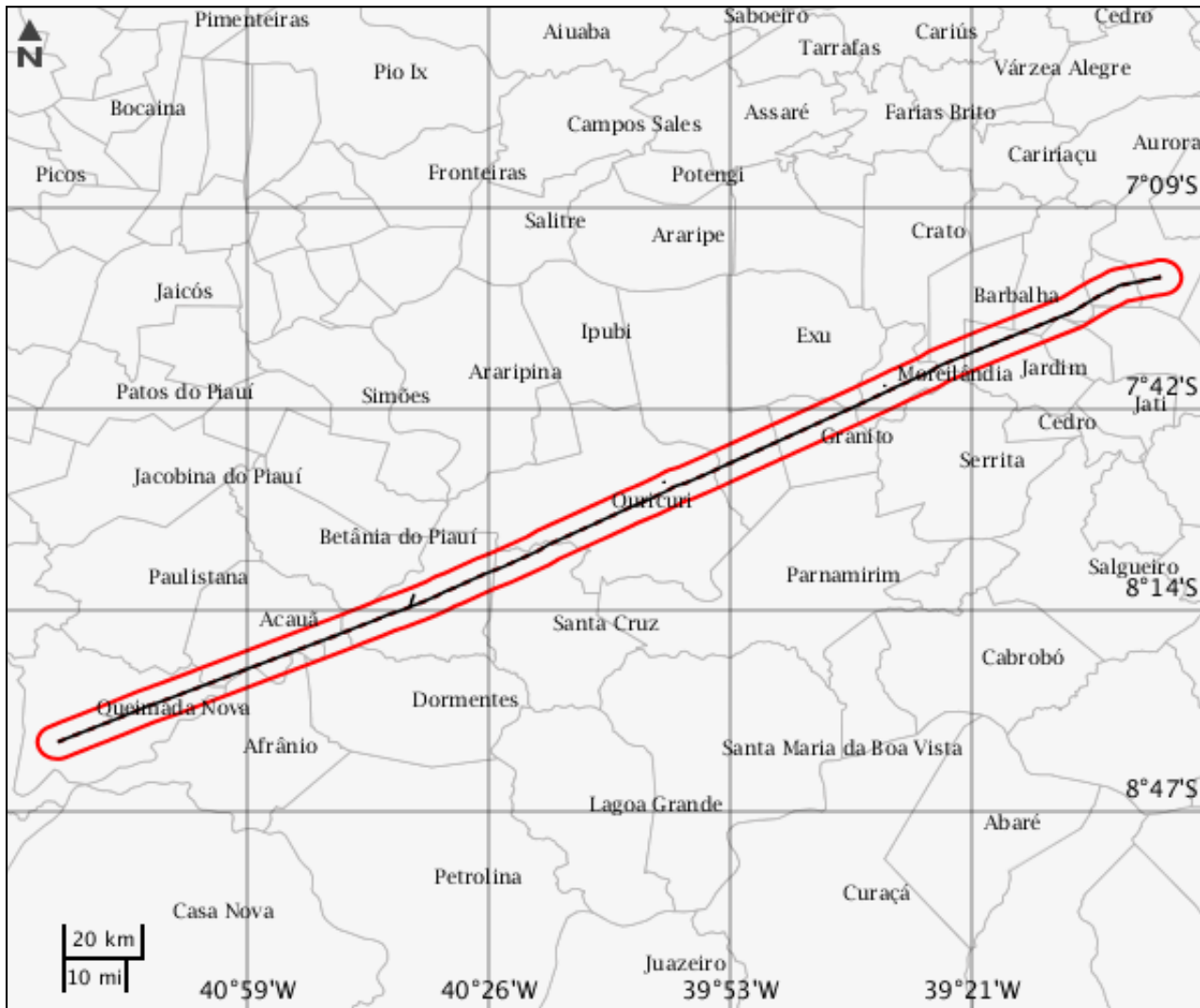

LEGENDA

- Amazônia legal
- Amazônia legal Potencialmente Afetados
- Área de Estudo
- Canteiro de Obras
- Trecho de energia
- Via de Acesso

CARACTERIZAR ÁREA DE ESTUDO - QUESTIONÁRIO**Meio Biótico**

- Sim Não - Há previsão de impacto ambiental (direto ou indireto) à unidades de conservação de proteção integral, nos termos da Resolução Conama nº 428/2010?
- Sim Não - O empreendimento localiza-se em uma região de lacuna de dados biológicos, considerando os levantamentos técnicos e científicos registrados na literatura?
- Sim Não - Há grande contínuo florestal na região do empreendimento?
- Sim Não - Há previsão de impacto ambiental (direto ou indireto) à sítios de reprodução e descanso identificados nas rotas de aves migratórias?
- Sim Não - Há previsão de impacto ambiental (direto ou indireto) à sítios com endemismo restrito ou que abrigam espécies da fauna e flora ameaçadas de extinção reconhecidas oficialmente?
- Sim Não - Há previsão de supressão de vegetação nativa na Área Diretamente Afetada pelo empreendimento?
- Sim Não - Há previsão de supressão de vegetação nativa arbórea acima de 30% da área total da faixa de servidão definida pela Declaração de Utilidade Pública ou de acordo com a norma ABNT NBR 5422/1985 e suas atualizações, conforme o caso?
- Sim Não - Há previsão de supressão de vegetação nativa arbórea acima de 60% da área total da faixa de servidão definida pela Declaração de Utilidade Pública ou de acordo com a norma ABNT NBR 5422/1985 e suas atualizações, conforme o caso?
- Sim Não - Há previsão de supressão de vegetação nativa primária ou secundária em estágio avançado de regeneração da Mata Atlântica?

Meio Socioeconômico

- Sim Não - Há previsão de impacto (direto ou indireto) em Terras Indígenas, nos termos da legislação vigente?
- Sim Não - Há previsão de impacto (direto ou indireto) em Terras Quilombolas, nos termos da legislação vigente?
- Sim Não - Há previsão de impacto ambiental (direto ou indireto) à outras populações tradicionais?
- Sim Não - Há previsão de impacto ambiental (direto ou indireto) em bens culturais acautelados em âmbito Federal, nos termos da legislação vigente?
- Sim Não - Na área atingida pelo empreendimento, há predomínio de pequenas propriedades rurais?
- Sim Não - O empreendimento está localizado em município pertencentes às áreas de risco ou endêmicas para malária?
- Sim Não - Há previsão de impacto socioambiental (direto ou indireto) nas atividades tradicionais, culturais, sociais, econômicas ou de lazer?
- Sim Não - O empreendimento intercepta área urbana consolidada ou em expansão, considerando os Planos Diretores de Ordenamento Territoriais (PDOTs) aprovados nos municípios ou no Distrito Federal, se for o caso?
- Sim Não - Há previsão de remoção de população que implique na inviabilização da comunidade e/ou sua completa remoção?
- Sim Não - O empreendimento afetará áreas ou bens considerados patrimônio histórico, cultural, de lazer ou turístico?
- Sim Não - Há previsão de impacto (direto ou indireto) em área urbana?

- Sim Não - Há previsão de impacto (direto ou indireto) em centro histórico urbano?
- Sim Não - Há previsão de impacto (direto ou indireto) em centro histórico tombado?

Meio Físico

- Sim Não - Há previsão de impacto (direto ou indireto) em meio aquático?
- Sim Não - Há previsão de impacto (direto ou indireto) em Cavidades Naturais Subterrâneas?
- Sim Não - Há registros de sítios arqueológicos ou paleontológicos na região atingida pelo empreendimento?
- Sim Não - Há previsão de impacto ambiental (direto ou indireto) à área suscetíveis a regimes sazonais ou permanentes de alagamento?
- Sim Não - Há previsão de impacto ambiental (direto ou indireto) à regiões com relevo acidentado e/ou declividade acentuada (serras, escarpas, etc.)?

Outras Informações

- Sim Não - O empreendimento está localizado paralelamente à outros empreendimentos da mesma tipologia, formando corredores de sistemas de transmissão de energia?
- Sim Não - O empreendimento está localizado ao longo de faixa de domínio de rodovias, ferrovias ou outros empreendimentos lineares pré-existentes?

Este formulário de Solicitação de Licenciamento Ambiental (Ficha de Caracterização de Atividades - FCA) deve ser preenchido integralmente.

Todas as informações declaradas são de responsabilidade do empreendedor e empresa detentora da titularidade do empreendimento (CNPJ).

A omissão ou declaração falsa de informações impedirá a análise desta solicitação de licenciamento ambiental pelo IBAMA, sem prejuízo a outras penalidades previstas no Decreto-lei nº 2848/1940 (Código Penal) e Lei 9.605/1998 (Crimes Ambientais).

A Ficha de Caracterização de Atividades (FCA) é o documento eletrônico a ser preenchido para a Solicitação de Instauração de Processo de Licenciamento. A FCA não poderá ser editada após a confirmação de conclusão envio ao IBAMA.