



## **ANEXO 9**

### **REGISTRO FOTOGRÁFICO – FAUNA**

## REGISTRO FOTOGRÁFICO – FAUNA



- ✓ **Registro Fotográfico 04 - Instalação de armadilha “PITFALL”.**

**Fonte:** Autor, 2019.



- ✓ **Registro Fotográfico 05 - Armadilha “PITFALL”.**

**Fonte:** Autor, 2019.



**Registro Fotográfico 06 – Réptil localizado na área.**  
**Fonte: Autor, 2019**



**Registro Fotográfico 7 - Animais capturados no "PITFALL".**  
**Fonte: Autor, 2019.**



✓ **Registro Fotográfico 08** - Réptil *Ameiva ameiva* localizado na área.

**Fonte:** Autor, 2019.



✓ **Registro Fotográfico 10:** Rastro de *Tupinambis merianae*” (tejo).

**Fonte:** Autor, 2019.



- ✓ **Registro Fotográfico 11** - Instalação de armadilhas na área.  
**Fonte:** Autor, 2019.



- ✓ **Registro Fotográfico 12** - Busca ativa por espécies.  
**Fonte:** Autor, 2019.



✓ **Registro Fotográfico 14:** Armadilhas de captura do tipo SHERMAN.

**Fonte:** Autor, 2019.



✓ **Registro Fotográfico 15 -** Instalação de armadilhas fotográficas na área.

**Fonte:** Autor, 2019.



- ✓ **Registro Fotográfico 16** - Instalação de armadilhas “TOMAHAWK” na área.  
**Fonte:** Autor, 2019.



- ✓ **Registro Fotográfico 17** - Instalação de armadilhas “TOMAHAWK” na área.  
**Fonte:** Autor, 2019.



✓ **Registro Fotográfico 18 - Animais registrados na área.**

✓ **Fonte: Autor, 2019.**





- ✓ **Registro Fotográfico 19** - Animais registrados na área.  
**Fonte:** Autor, 2019.



- ✓ **Registro Fotográfico 20** - Animais registrados na área.  
**Fonte:** Autor, 2019.



- ✓ **Registro Fotográfico 21** - Animais registrados na área.  
**Fonte:** Autor, 2019.



- ✓ **Registro Fotográfico 22** - *Icterus jamacaii* (corrupião) registrado, espécie endêmica da Caatinga.  
**Fonte:** Autor, 2019.

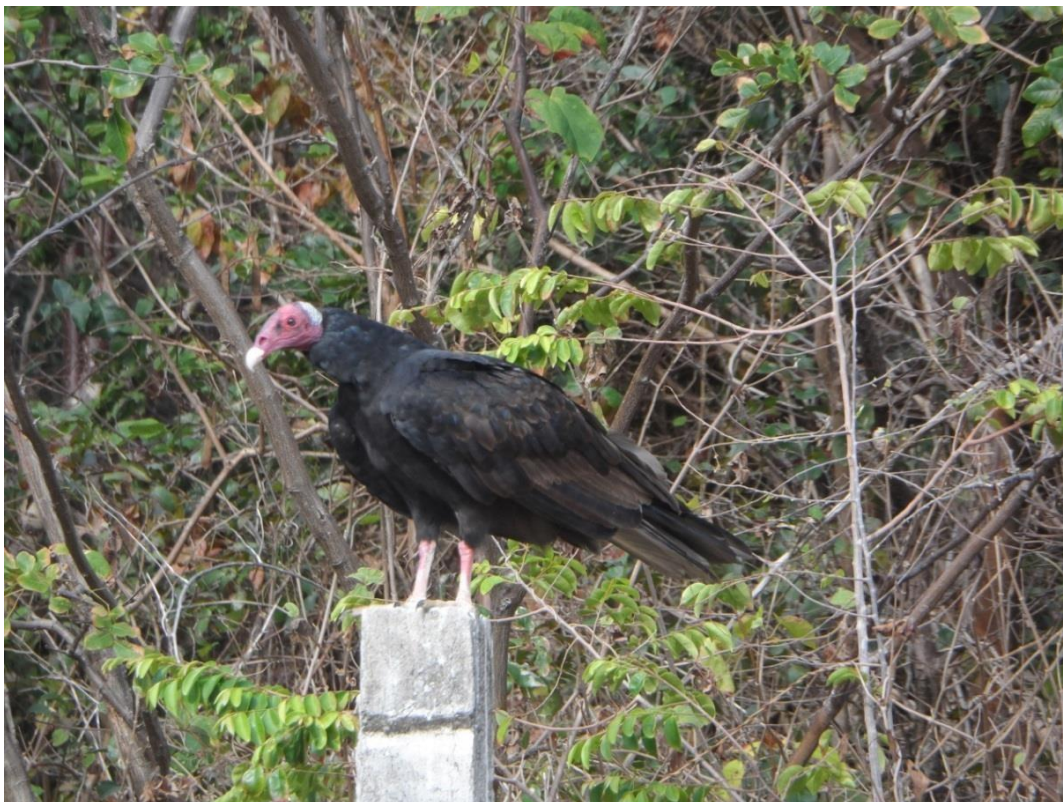

✓ **Registro Fotográfico 23 - Animais registrados na área.**  
**Fonte:** Autor, 2019.



✓ **Registro Fotográfico 24 - Animais registrados na área.**  
**Fonte:** Autor, 2019.



✓ **Registro Fotográfico 25 - Animais registrados na área.**  
**Fonte:** Autor, 2019.



✓ **Registro Fotográfico 26 – Pegadas de animais registrados na área.**  
**Fonte:** Autor, 2019.



✓ **Registro Fotográfico 27 - Pegadas de animais registrados na área.**

**Fonte:** Autor, 2019.



✓ **Registro Fotográfico 28** – Pegadas de animais registrados na área.

**Fonte:** Autor, 2019.



✓ **Registro Fotográfico 29** – Pegadas de animais registrados na área.

**Fonte:** Autor, 2019



- ✓ **Registro Fotográfico 30** – Pegadas de animais registrados na área.  
**Fonte:** Autor, 2019.