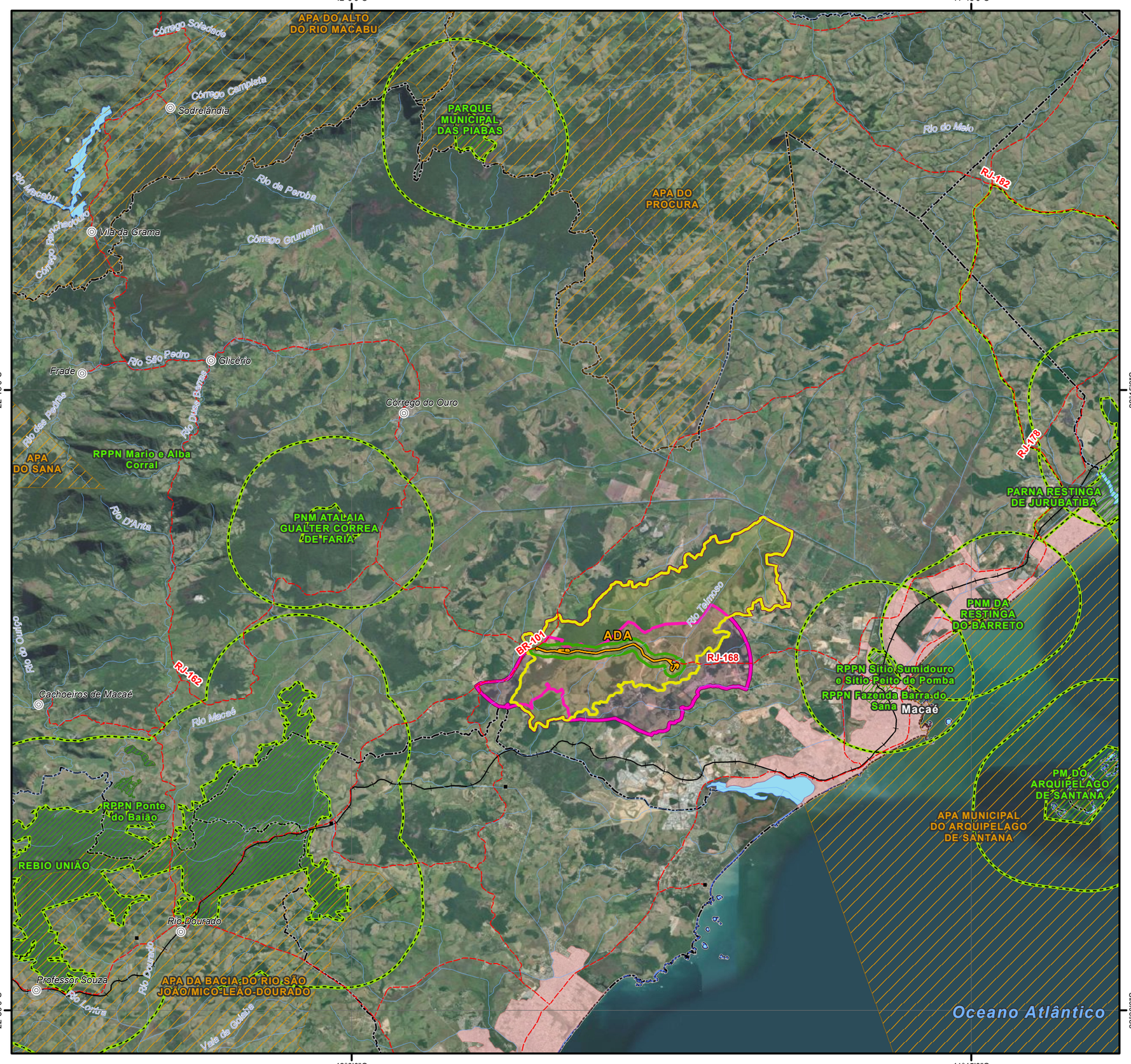

Convenções Cartográficas

- Sede Municipal
- Vila
- Aglomerado Rural Isolado
- Limite Municipal
- Área Urbana
- Rodovias
- Ferrovias
- Trecho de Drenagem
- Massas D'água

Legenda Temática

Área Diretamente Afetada

- ADA

AIDs - Áreas de Influência Direta

- AID - Meio Biótico
- AID - Meio Físico
- AID - Meio Socioeconomia

Unidades de Conservação

- Proteção Integral
- Uso Sustentável
- Zona de Amortecimento

Referências dos Dados

- Convenções Cartográficas: IBGE (1:250.000), 2021.
- Limite Municipal: Malha Municipal, IBGE, 2021.
- Dados de Projeto: ARKE, 2022.
- Áreas de Influência: WSP Brasil, 2022.
- UCs - GEOINEA; ICMBIO, 2022
- Imagem; ESRI, Maxar, Earthstar Geographics, and the GIS User Community.

Propriedades Cartográficas

N
W E
S

Escala 1:175.000

0 1,5 3 4,5 6

Quilômetros

Sistema de Projeção Geográfico
Datum Horizontal: SIRGAS 2000
Datum Vertical: SIRGAS 2000
Origem do Sistema: Meridiano de Greenwich (0,0)
Sistema de Unidades: Angular
Esferóide de Referência; GRS 1980

Mapa de Situação

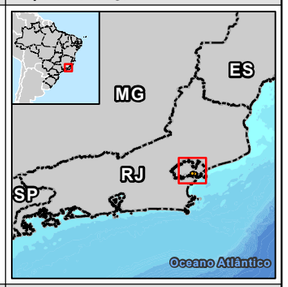

Execução

WSP

Contratante

ARKE

Projeto

ESTUDO DE IMPACTO AMBIENTAL DA UTE MARLIM AZUL II

Título do Mapa

Mapa de Unidades de Conservação e Áreas de Influência Direta

Número do Mapa: 22550548-00-EIA-MAZII-3008	Revisão: 00	
Data de Emissão: 15/02/2023	Tamanho da Folha: A3	Folha nº: 1
Elaboração Inicial: Verônica Luna	Resp. Técnico: João Simioni	

© WSP Brasil - Departamento de Geoprocessamento
L:\22550548_UTE_MarlimAzul_II\Produtos\EIA\MXD\MAZII_MAPA28_UCsAID.mxd