

MAPA DE SITUAÇÃO

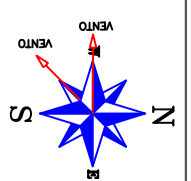
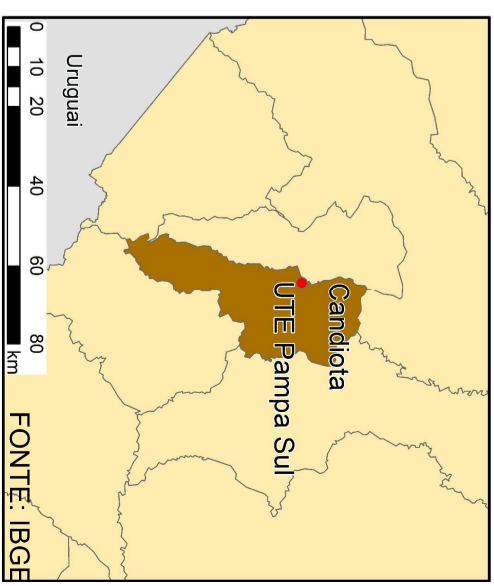
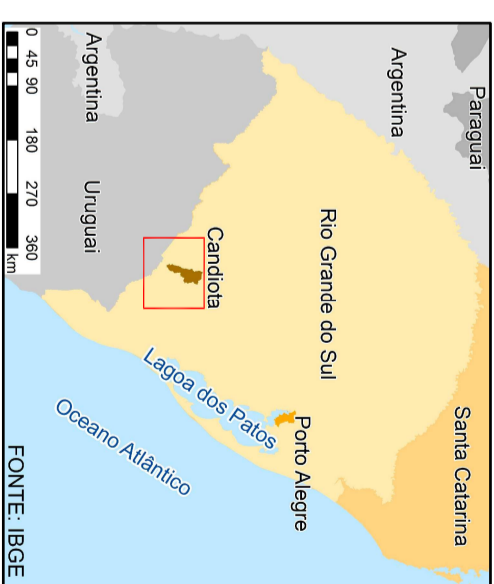
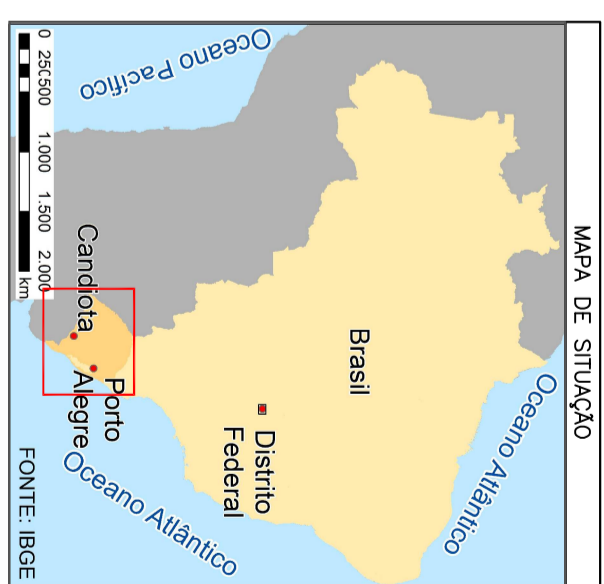

CONVENÇÕES CARTOGRAFICAS

	Rodovias		Divisa Municipal		Ferrovia
	Mancha Urbana		Cursos D'Água		Ferrovia Abandonada

CONVENÇÕES TEMÁTICAS

	Área Diretamente Afetada – ADA
	Área de Influência Direta – AID
	Municípios de Hulha Negra e Candiotá
	Área Total: 175.920 ha
	Área de Influência Indireta – AI
	Municípios de Bagé, Hulha Negra, Candiotá, Hervál, Pedras Altas, Aceguá e Pinheiro Machado
	Área Total: 1.279.792 ha

REFERENCIA CARTOGRAFICA

Datum SIRGAS2000

Coordenadas Geográficas (Lat/Long)

Esala Gráfica

0 10 20 30 40 50km

Base vetorial extraída de carta topográfica do Departamento de Serviço Geográfico – DSG.

Folhas:

Laur do Sul – SH-22-Y-A-IV-3	Arroio Borrosto – SH-22-Y-C-II-1
Arroio Coróia – SH-22-Y-A-IV-4	Arroio Borrosto – SH-22-Y-C-II-2
Mirno do Comaqui – SH-22-Y-A-V-3	Torpinha – SH-22-Y-C-II-3
Serrilha – SH-21-Z-D-II-4	Tupá Silveira – SH-22-Y-C-IV-1
Vila Afonso Jacinto – SH-21-Z-D-III-1	Pedras Altas – SH-22-Y-C-IV-2
Torquato Severo – SH-21-Z-D-III-2	Passo do Arco – SH-22-Y-C-IV-3
Pirói – SH-21-Z-D-III-3	Pinheiro Machado – SH-22-Y-C-IV-4
Bofé – SH-21-Z-D-III-4	Passo do Coutinho – SH-22-Y-C-V-2
Vila da Lata – SH-21-Z-D-IV-1	Cerro Chão – SH-22-Y-C-V-3
Colônia Nova – SH-21-Z-D-IV-2	Passo do Arco – SH-22-Y-C-V-4
Passo do Tigre – SH-22-Y-C-I-1	Basílio – SH-22-Y-C-V-1
Palmas – SH-22-Y-C-I-2	Pedro Osório – SH-22-Y-C-V-3
Hulha Negra – SH-22-Y-C-I-3	Zeferino Maura – SH-22-V-A-I-2
Saivá – SH-22-Y-C-I-4	Hervál – SH-22-V-A-II-1
	Arroio Grande – SH-22-V-A-II-2

UTE | PAMPA SUL S.A.

LOCAL:	CANDIOTÁ – RS – BRASIL	OBRA:	UTE PAMPA SUL – 2X340M	ESCALA:	1/200.000
PROJETO:	ESTUDO DE IMPACTO AMBIENTAL	TÍTULO:	CARTA DE LOCALIZAÇÃO DA ADA E	DATA:	ABRIL/2014
ESTUDO DE IMPACTO AMBIENTAL	EIA	COORDENADOR:	AD – MEO SOCIOECONOMICO	TILUSTRAÇÃO:	5,5