

- LEGENDA**
- 00- PARTILHA, SEGURANÇA E DESCOMPO MOTORISTA;
 - 01- ESTACIONAMENTO CAMINHÃO;
 - 02- ESTACIONAMENTO VEÍCULOS LEVES;
 - 03- TRANSPORTES;
 - 04- ADMINISTRAÇÃO DE EQUIPAMENTOS;
 - 05- ADMINISTRAÇÃO;
 - 06- REFEITÓRIO;
 - 07- AMBULATÓRIO;
 - 08- VESTIÁRIOS;
 - 09- ÁREA DE MANGUEIRA;
 - 10- POSTO ABASTECIMENTO;
 - 11- ÁREA DE EMERGENCIAS NAUTICAS;
 - 12- PLATAFORMA DE DESENVOLVIMENTO E DESMONTAGEM;
 - 13- ALOJAMENTO;
 - 14- OBRINAS;
 - 15- LAV. AUTO ESTOPACA;
 - 16- LAV. AUTO ESTOPACA;
 - 17- RESERVATÓRIO E ETK;
 - 18- PIRE SHOP;
 - 19- CANTIERO DE CONCRETO E LAVADOR BETONERAS;
 - 20- MANGUE DE DESENTALVADO E LAVADOR BETONERAS;
 - 21- MANGUEIRA;
 - 22- CENTRAL DE MANUTENÇÃO;
 - 23- GATE;
 - 24- GATE;
 - 25- ETE;
 - 26- CANTIERO AVANÇADO;
 - 27- CANTIERO INTERMEDIÁRIO DE RESERVOS - DRS;
 - 28- CANTIERO INTERMEDIÁRIO DE RESERVOS - DRS;
 - 29- APÓIO AMBULATÓRIO;
 - 30- POSTO ABASTECIMENTO;
 - 31- APÓIO EMERGENCIAS NAUTICAS;
 - 32- PLATAFORMA DE DESENVOLVIMENTO E DESMONTAGEM;
 - 33- ALOJAMENTO;
 - 34- REALIZAÇÃO CAMISAS;
 - 35- REALIZAÇÃO CAMISAS;
 - 36- REALIZAÇÃO CAMISAS;
 - 37- PORTALVA;
 - 38- PORTALVA;
 - 39- PORTALVA;
 - 40- RESERVATÓRIO;
 - 41- CANTIERO LAJES PRÉ-MOLDADAS.

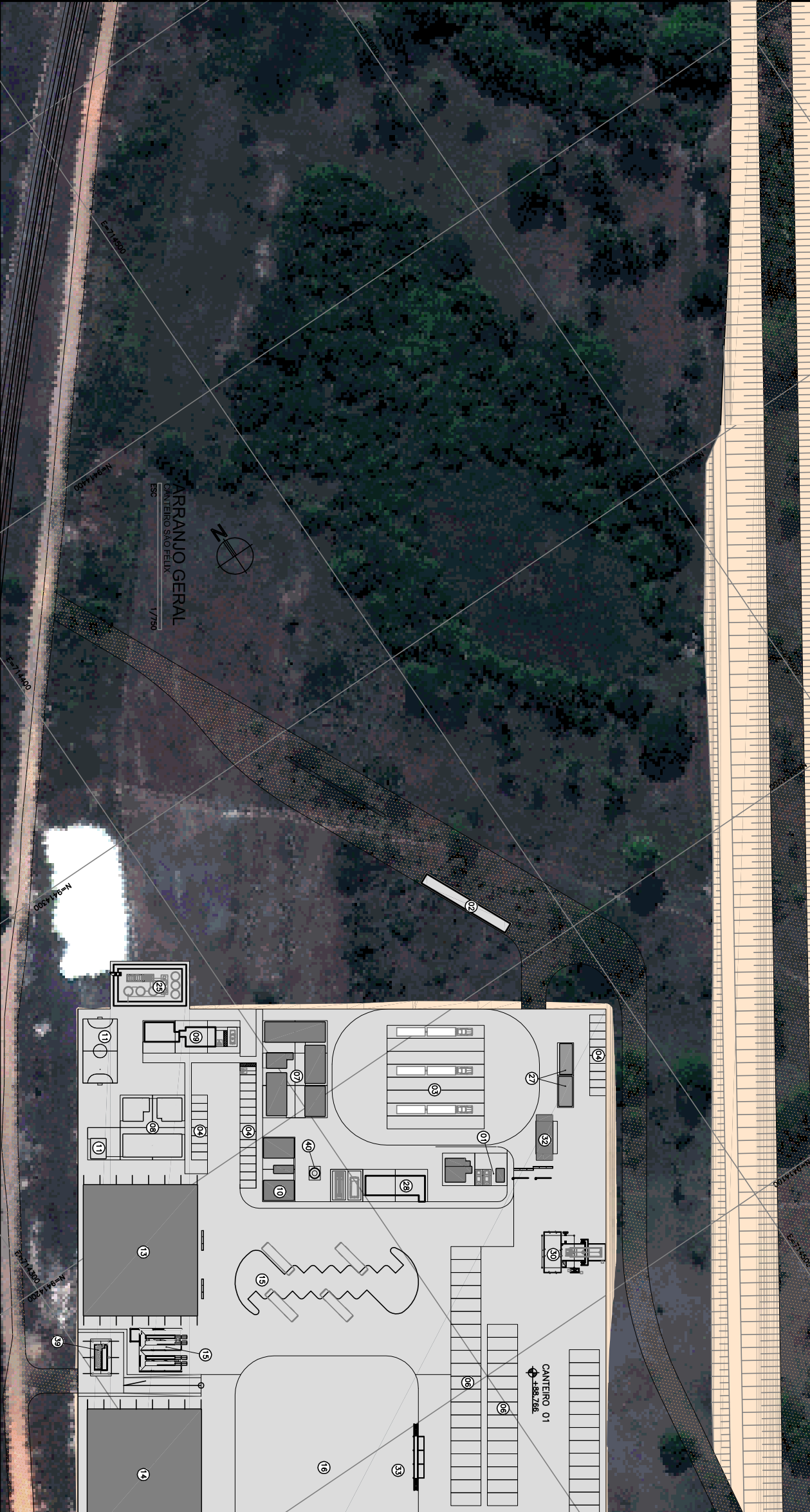
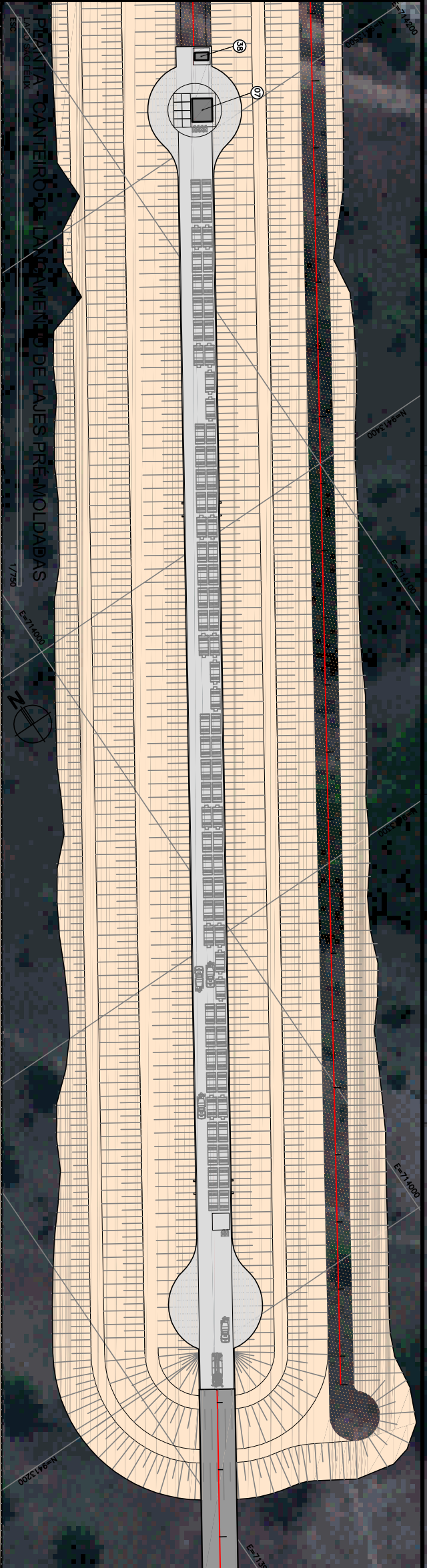

NOTAS

1 - MEDIDAS E ELEVAÇÕES EM METROS.

DOCUMENTOS DE REFERENCIA

ARRANJO GERAL
CANTIERO SÃO FELIX
Esc 1/750

REV.	TE.	DESCRICO	PROJ.	DES.	VER.	APR.	SE.	DATA
A	B	ATENDIMENTO COMENTARIOS	DPP	FCS	JMS	JMS	-	28/11/14
B	B	EMISSAO INICIAL	DPP	FCS	JMS	JMS	-	11/11/14

REVISÃO	REVISOR	DATA
(A) PRELIMINAR	(B) PARA APROVAÇÃO	(C) PARA CONHECIMENTO
(D) PARA COTAÇÃO	(E) PARA CONHECIMENTO	(F) CONDIÇÃO DE COMPRA
(G) CONDIÇÃO DE CONSTRUÇÃO	(H) CANCELADO	

PROJETO	Nº DO PROJETO	Nº DA SE
PROJETO BÁSICO	LEB90	-
FERROVIA (KM 541,05 A KM 591,361)		
CANTIERO DE OBRAS - ENGENHARIA GERAL		
LAV OUT PRELIMINAR 1/2		

ESCALA	Nº VALVE	REVISÃO
INDICADA	E348901-2500-40-035-0016	2500OKF-A-07299
		0