

PLANTA
ESC: 1:250

LEGENDA PLANTA

	EIXO DE PROJETO		CANALETA DE PLATAFORMA (CP-03)
	TALUDE DE CORTE		DISSIPADOR DE ENERGIA (DES, DED OU DEB)
	TALUDE DE ATERRO		INICIO DE DISPOSITIVO
	ACESSO EXISTENTE		
	DRENAGEM EXISTENTE		

TABELA DE LOCAÇÃO ADME
COORDENADAS

PT	NORTE	ESTE
P1	9413947.994	714569.078
P2	9413888.534	714530.276
P3	9413927.336	714470.817
P4	9413986.796	714509.619

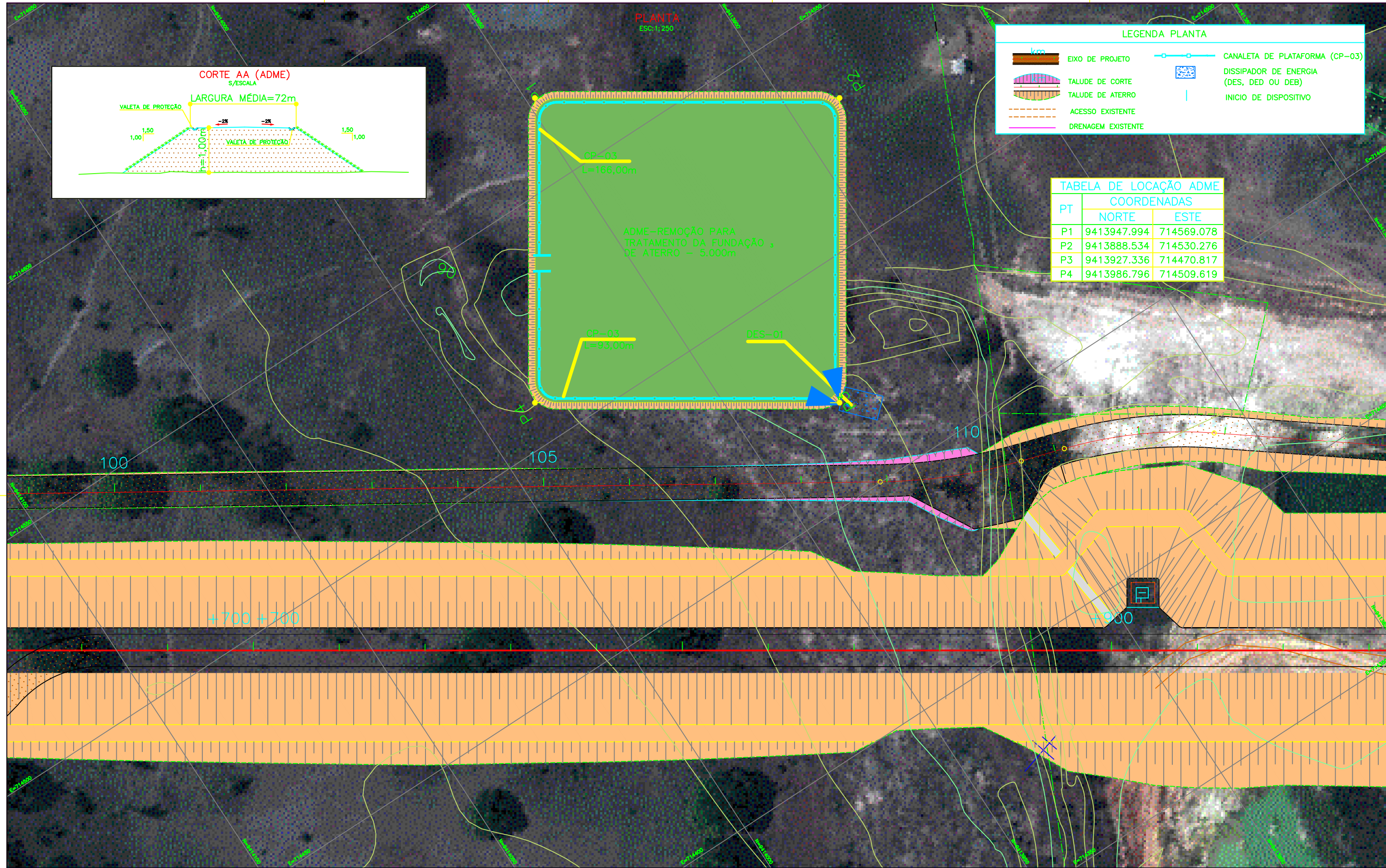
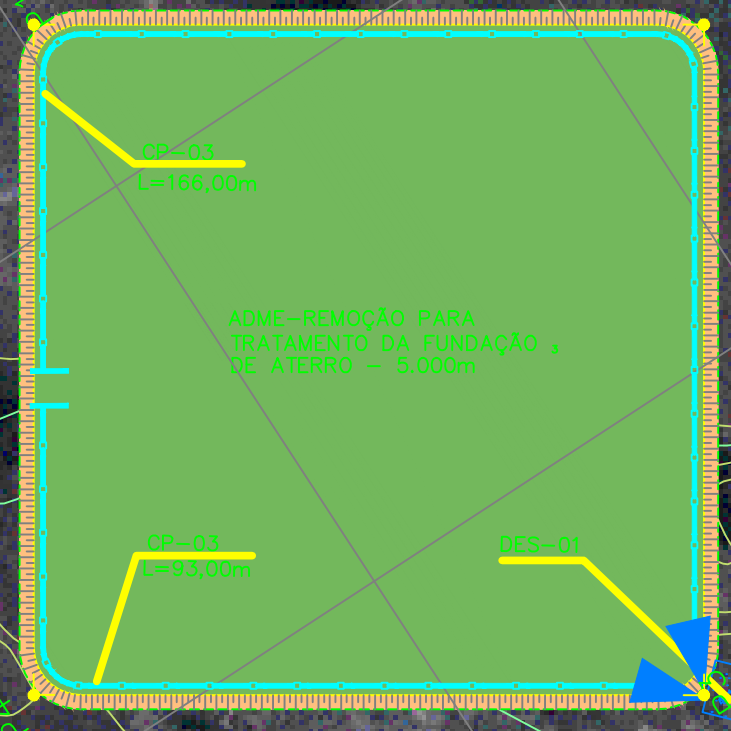

NOTAS

1- MEDIDAS E ELEVAÇÕES EM METROS.

DOCUMENTOS DE REFERÊNCIA

REV.	T.E.	DESCRIÇÃO	PROJ.	DES.	VER.	APR.	SE.	DATA
A	B	EMISSÃO INICIAL	TV	TV	WR	WR	-	24/09/14

REVISÕES

T.E.	(A) PRELIMINAR	(C) PARA CONHECIMENTO	(E) PARA CONSTRUÇÃO	(G) CONFORME CONSTRUÍDO
TIPO DE EMISSÃO	(B) PARA APROVAÇÃO	(D) PARA COTAÇÃO	(F) CONFORME COMPRADO	(H) CANCELADO

VALE **HATCH**

PROJETO: PROJETO DE DUPLICAÇÃO DA PONTE RIO TOCANTINS Nº DO PROJETO: L2040 Nº DA SE: -

PROJETO BÁSICO
FERROVIA (KM 541,05 À KM 891,361) - PONTE RIO TOCANTINS
TERRAPLENAGEM - FERROVIA ALÇA DE SÃO FELIX
PLANTA DE LOCAÇÃO DA ADME

ESCALA: INDICADA Nº CONTRATADA: E346901-2520-10-035-0040 Nº VALE: 2520KF-B-07336 REVISÃO: A