

ANEXO II – Imagens do Google



Imagem 1: Trecho do Rodoanel Norte entre o Trecho Oeste e Av. Inajar de Souza, em vistoria aérea. Em amarelo o proposto no EIA, em Rosa Claro a vistoria e Rosa escuro o traçado otimizado.



Imagem 2: Trecho do Rodoanel Norte entre a Av. Inajar de Souza e Rodovia Fernão Dias.

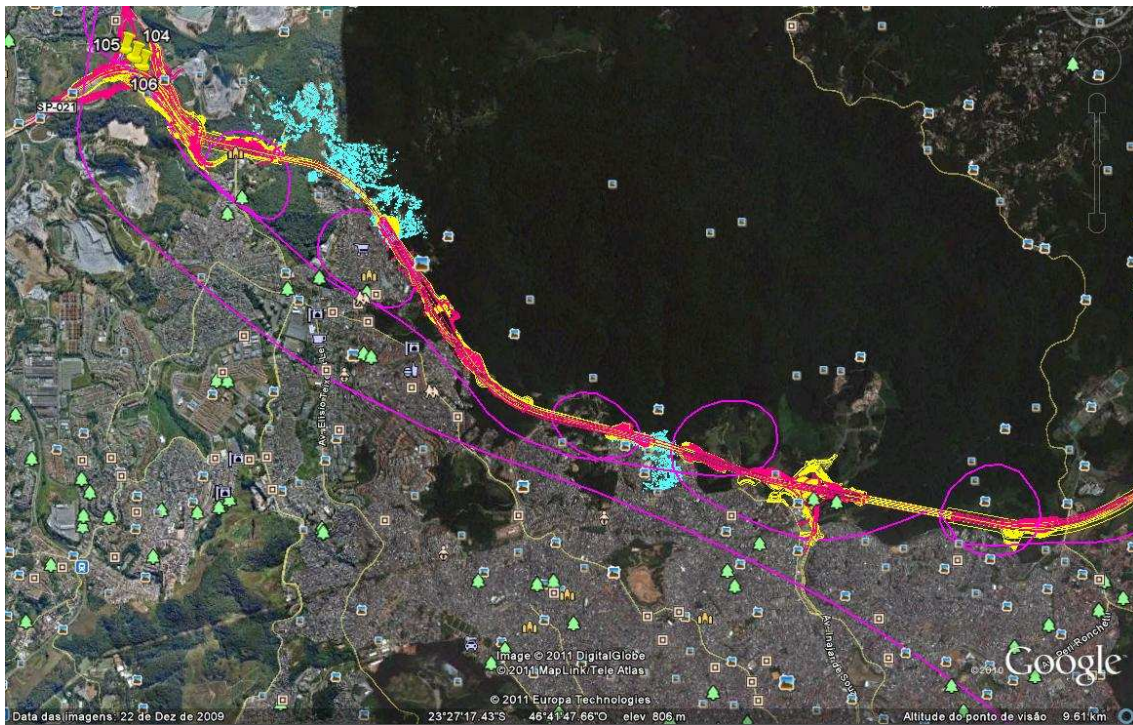

Imagem 3: Trecho do Rodoanel Norte entre a Rodovia Fernão Dias e o acesso ao Aeroporto de Cumbica.

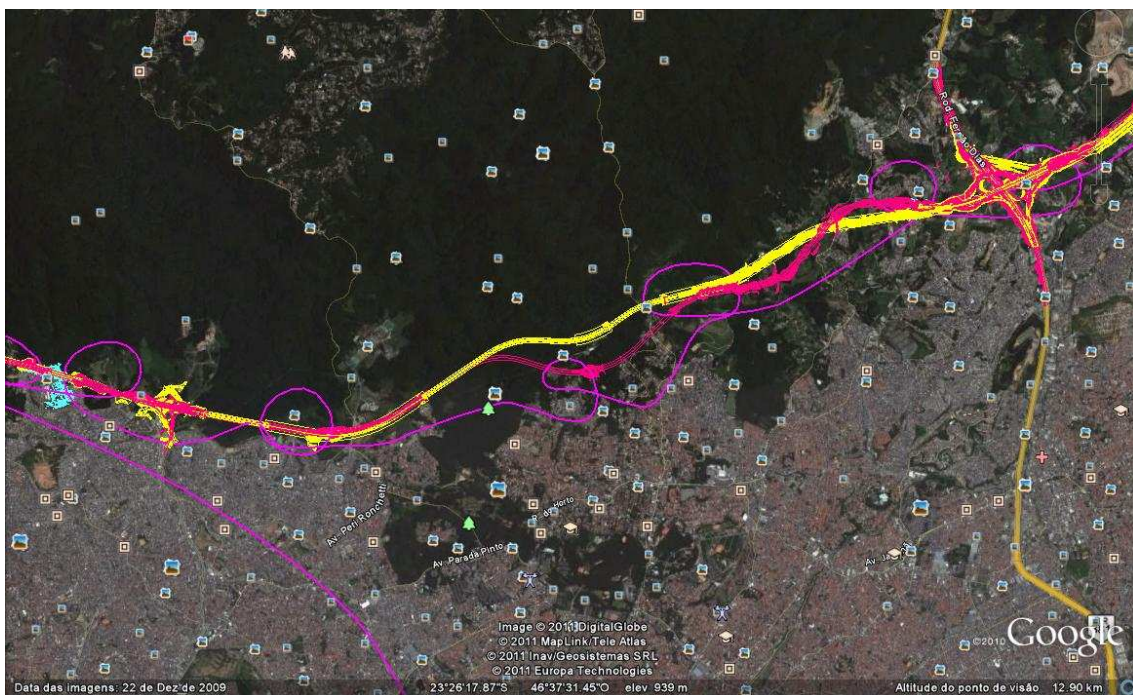

Imagem 4: Trecho do Rodoanel Norte entre o acesso ao Aeroporto de Cumbica e a Rodovia Presidente Dutra.

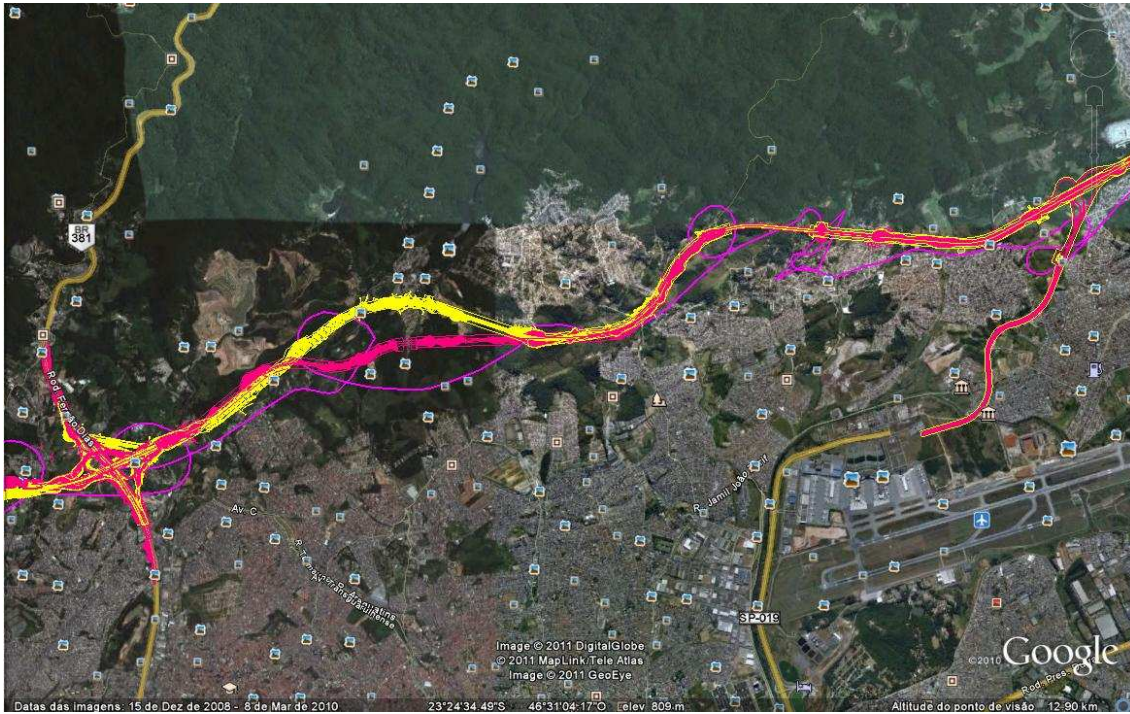
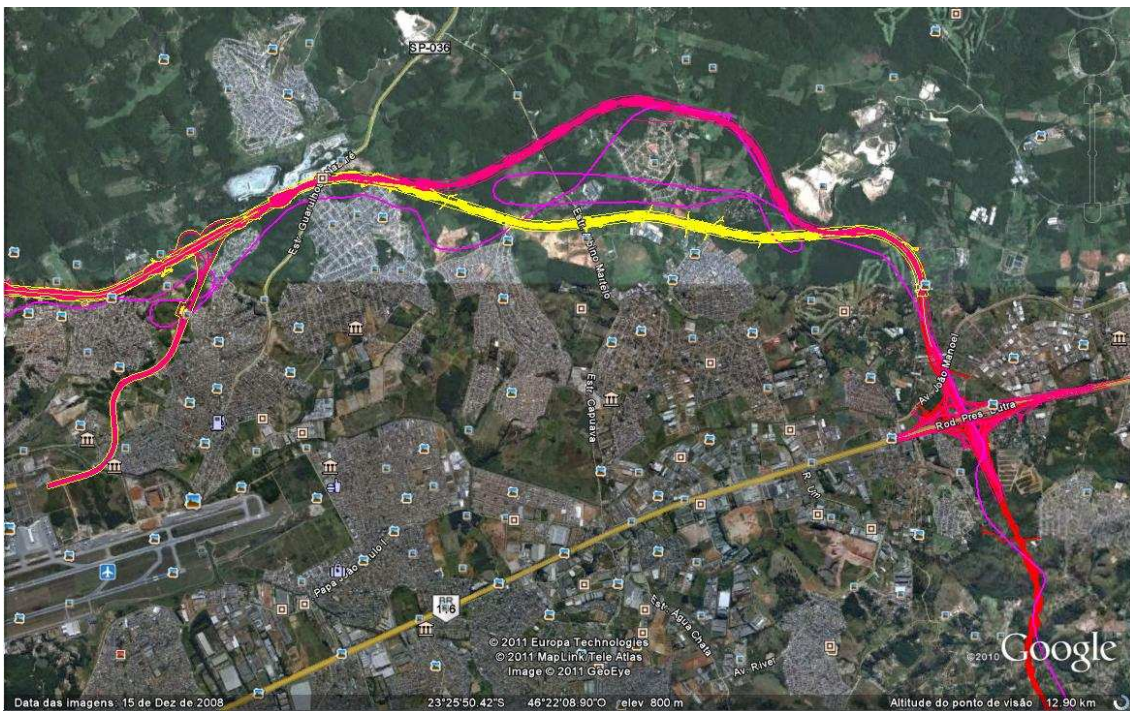
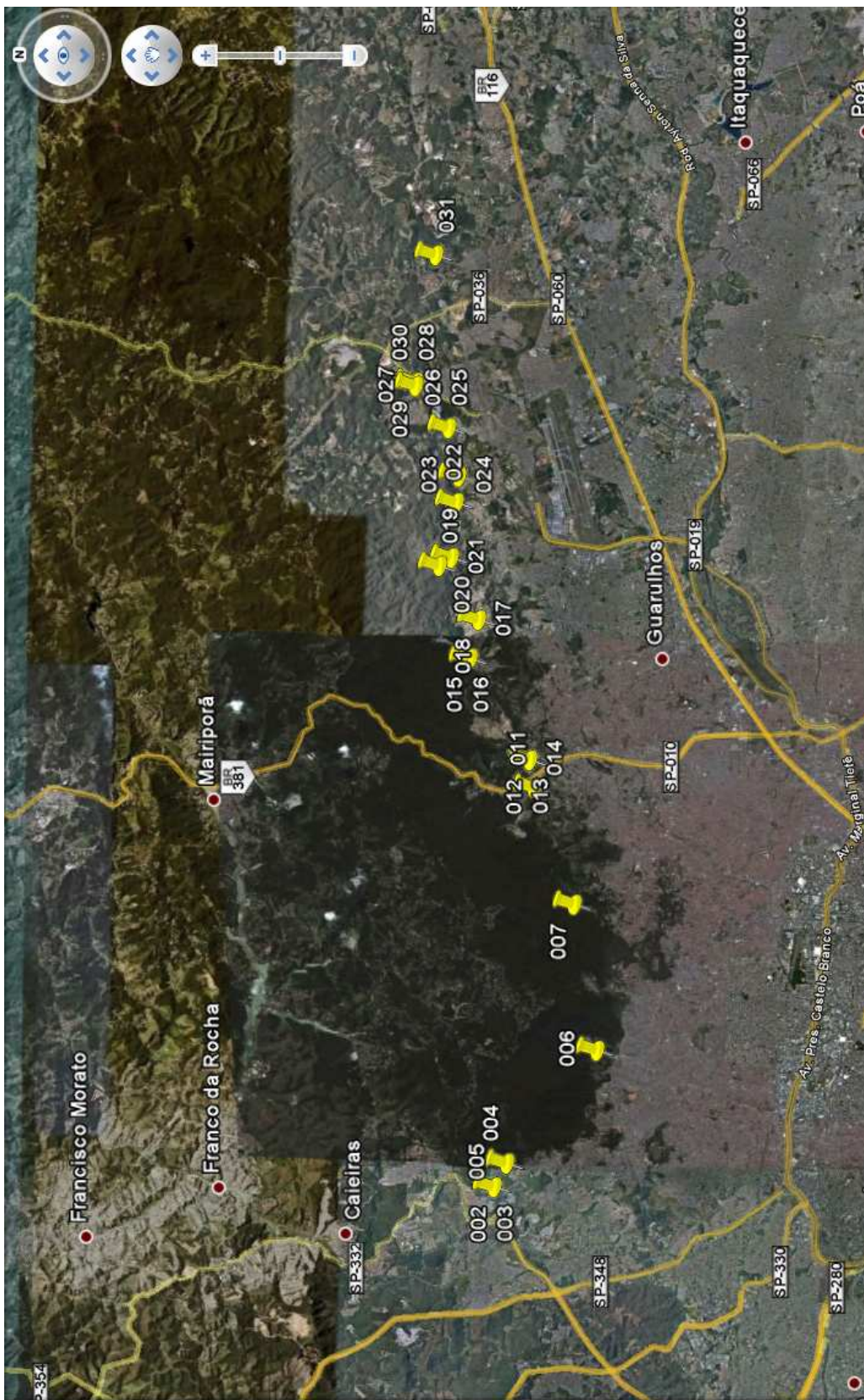

Imagem 5: Rodoanel vistoria terrestre. Pontos vistoriados em 16 de dezembro 2010