

## Anexo VIII







Autopista  
Fluminense  
arteris

# Desapropriação - BR 101 RJ - km 144 ao 190

## Divisão Aproximada das Propriedades

-  Área a ser Desapropriada
-  Marcação Quilométrica Rodovia

Desenvolvido em: 12-07-2013 18:55:49

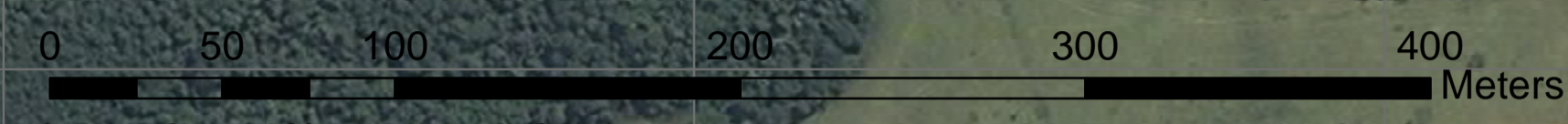

Coordinate System: WGS 1984 UTM Zone 24S  
Projection: Transverse Mercator  
Datum: WGS 1984  
False Easting: 500.000.000,000  
False Northing: 10.000.000.000,000  
Central Meridian: -39,0000  
Scale Factor: 0,9996  
Latitude Of Origin: 0,0000  
Units: Meter

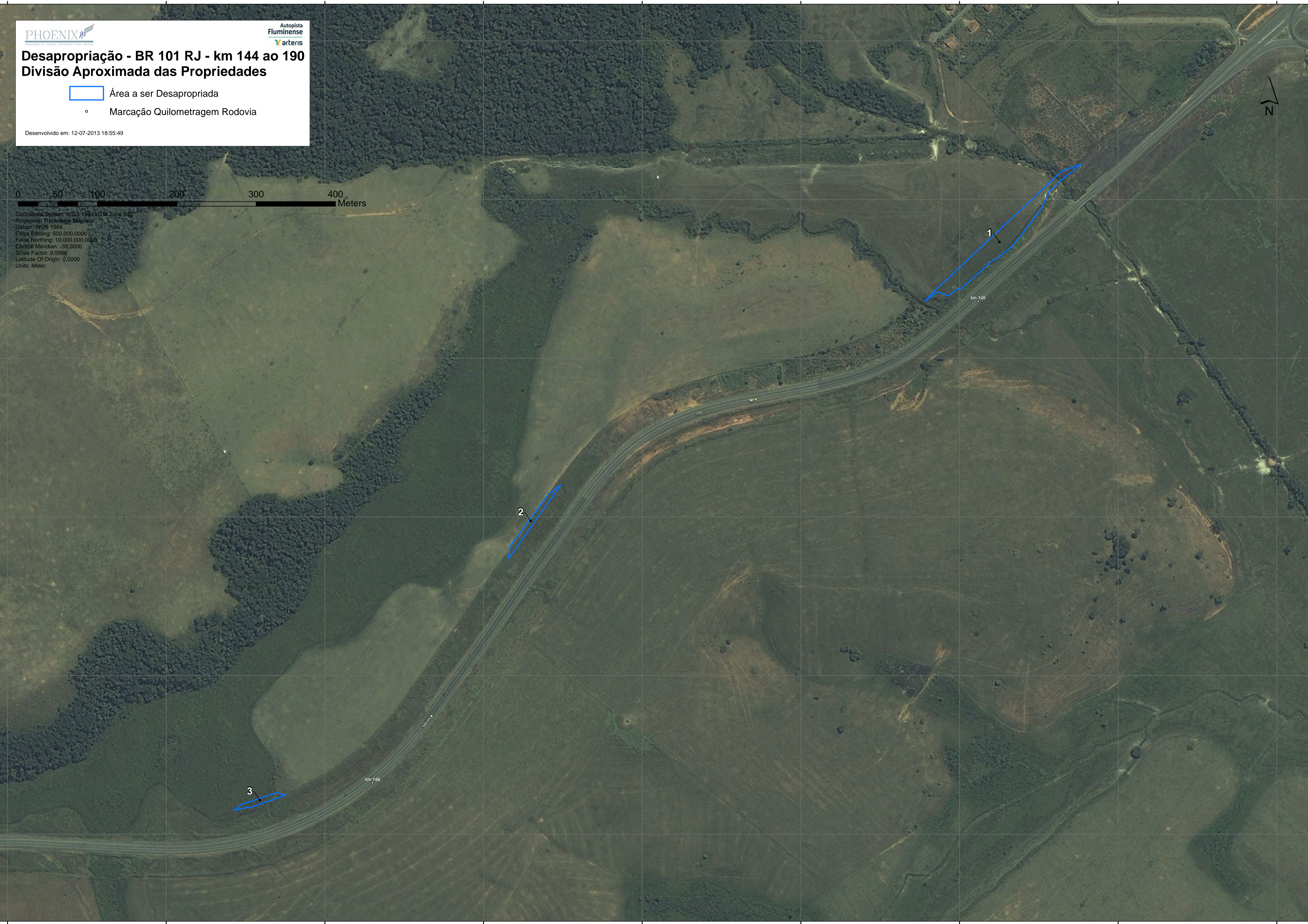





Autopista  
Fluminense  
arteris

# Desapropriação - BR 101 RJ - km 144 ao 190

## Divisão Aproximada das Propriedades

 Área a ser Desapropriada

 Marcação Quilometragem Rodovia

Desenvolvido em: 12-07-2013 18:55:49

0 50 100 200 300 400 Meters

Coordinate System: WGS 1984 UTM Zone 24S  
Projection: Transverse Mercator  
Datum: WGS 1984  
False Easting: 500.000.0000  
False Northing: 10.000.000.0000  
Central Meridian: -39,0000  
Scale Factor: 0,9996  
Latitude Of Origin: 0,0000  
Units: Meter



4

6

5

7

km 148

km 149

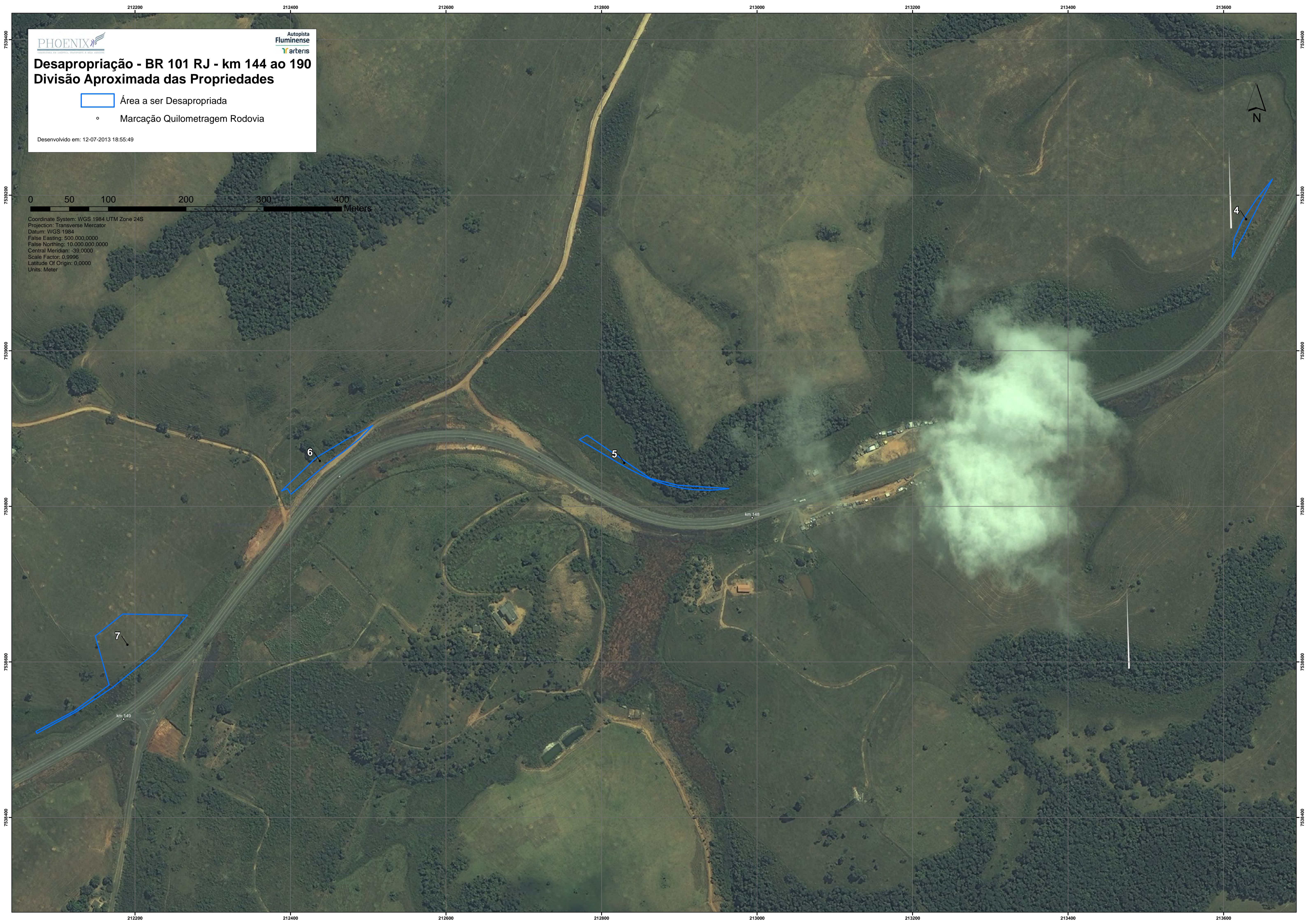





Autopista  
Fluminense  
arteris

# Desapropriação - BR 101 RJ - km 144 ao 190

## Divisão Aproximada das Propriedades

Área a ser Desapropriada

Marcação Quilometragem Rodovia

Desenvolvido em: 12-07-2013 18:55:49

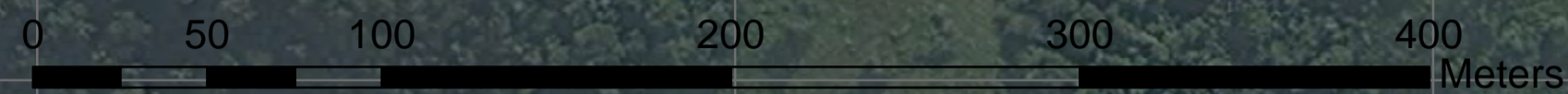

Coordinate System: WGS 1984 UTM Zone 24S  
Projection: Transverse Mercator  
Datum: WGS 1984  
False Easting: 500 000 0000  
False Northing: 10 000 000 0000  
Central Meridian: -39 0000  
Scale Factor: 0,9996  
Latitude Of Origin: 0,0000  
Units: Meter

7

8

9

10

km 150

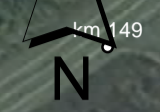





Autopista  
Fluminense  
arteris

# Desapropriação - BR 101 RJ - km 144 ao 190 Divisão Aproximada das Propriedades

Área a ser Desapropriada

Marcação Quilometragem Rodovia

Desenvolvido em: 12-07-2013 18:55:49



Coordinate System: WGS 1984 UTM Zone 24S  
Projection: Transverse Mercator  
Datum: WGS 1984  
False Easting: 500 000 000,000  
False Northing: 10 000 000 000,000  
Central Meridian: -39,0000  
Scale Factor: 0,9996  
Latitude Of Origin: 0,0000  
Units: Meter









Autopista  
Fluminense  
arteris

# Desapropriação - BR 101 RJ - km 144 ao 190

## Divisão Aproximada das Propriedades

-  Área a ser Desapropriada
-  Marcação Quilométragem Rodovia

Desenvolvido em: 12-07-2013 18:55:49

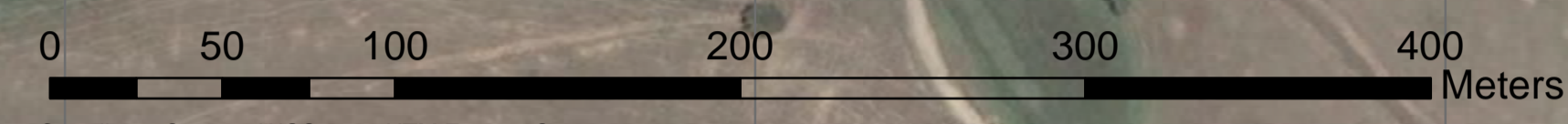

Coordinate System: WGS 1984 UTM Zone 24S  
Projection: Transverse Mercator  
Datum: WGS 1984  
False Easting: 500.000.0000  
False Northing: 10.000.000.0000  
Central Meridian: -39,0000  
Scale Factor: 0,9996  
Latitude Of Origin: 0,0000  
Units: Meter







Autopista Fluminense  
arteris

# Desapropriação - BR 101 RJ - km 144 ao 190

## Divisão Aproximada das Propriedades

- Área a ser Desapropriada
- Marcação Quilometragem Rodovia

Desenvolvido em: 13-07-2013 12:33:50

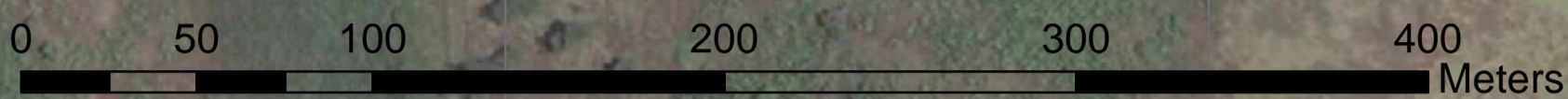

Coordinate System: WGS 1984 UTM Zone 24S  
Projection: Transverse Mercator  
Datum: WGS 1984  
False Easting: 500.000.0000  
False Northing: 10.000.000.0000  
Central Meridian: -39.0000  
Scale Factor: 0.9996  
Latitude Of Origin: 0.0000  
Units: Meter







Autopista  
Fluminense  
arteris

# Desapropriação - BR 101 RJ - km 144 ao 190

## Divisão Aproximada das Propriedades

- Área a ser Desapropriada
- Marcação Quilométragem Rodovia

Desenvolvido em: 13-07-2013 12:53:42

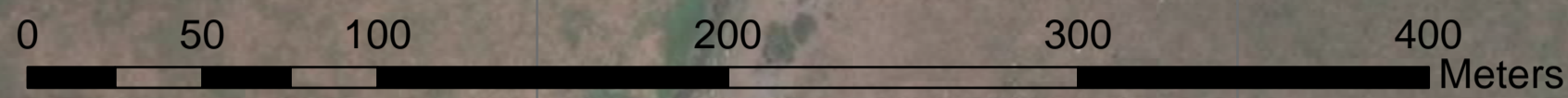

Coordinate System: WGS 1984 UTM Zone 24S  
Projection: Transverse Mercator  
Datum: WGS 1984  
False Easting: 500.000.0000  
False Northing: 10.000.000.0000  
Central Meridian: -39,0000  
Scale Factor: 0,9996  
Latitude Of Origin: 0,0000  
Units: Meter

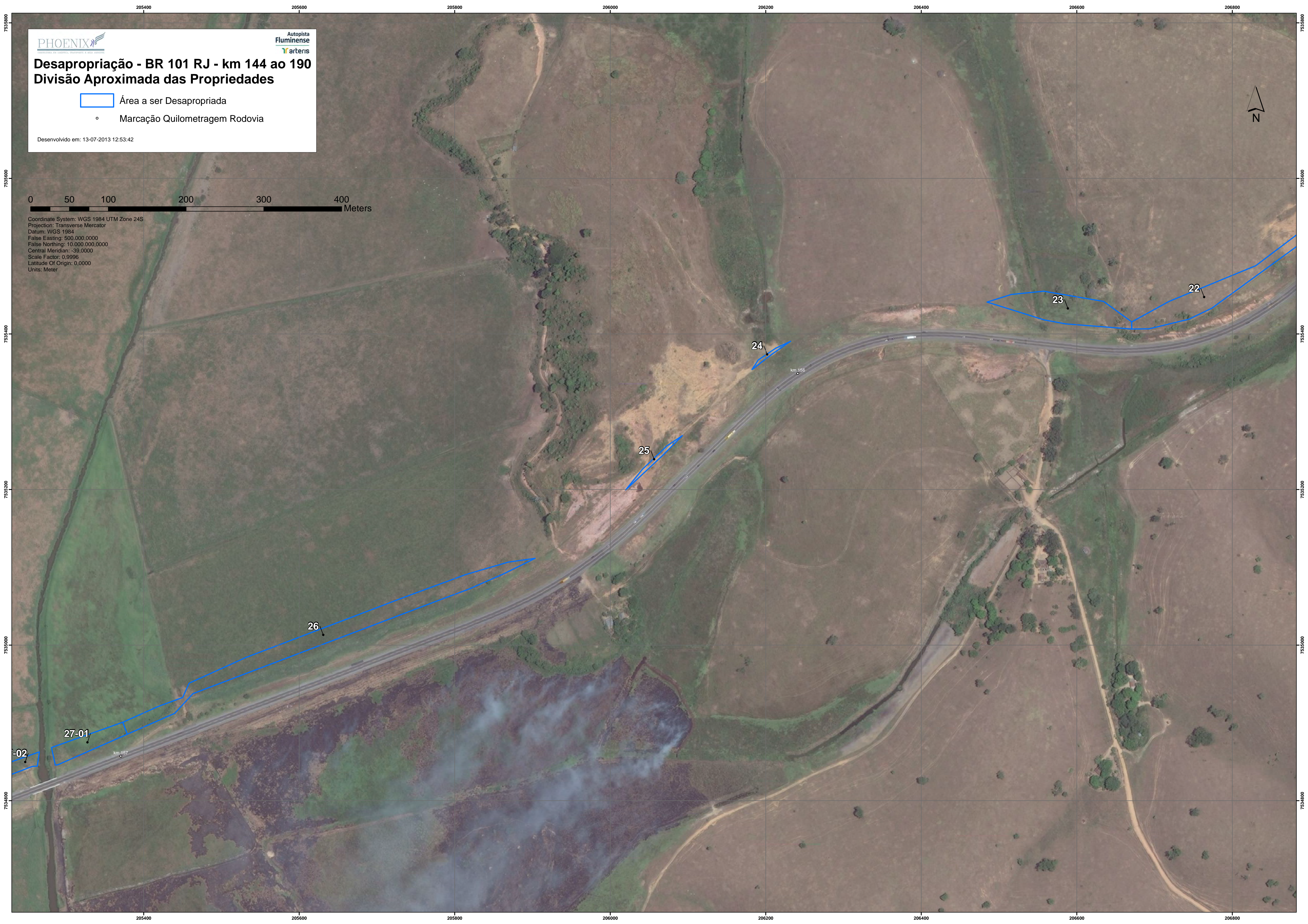







Autopista  
Fluminense  
arteris

# Desapropriação - BR 101 RJ - km 144 ao 190

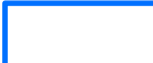
## Divisão Aproximada das Propriedades

-  Área a ser Desapropriada
-  Marcação Quilometragem Rodovia

Desenvolvido em: 13-07-2013 12:33:50

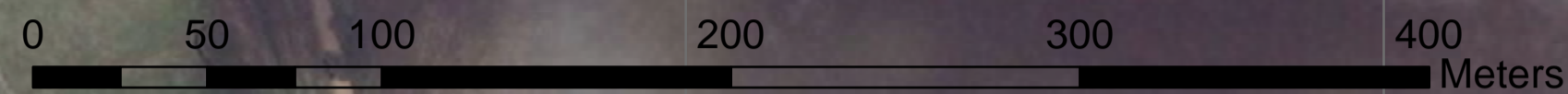

Coordinate System: WGS 1984 UTM Zone 24S  
Projection: Transverse Mercator  
Datum: WGS 1984  
False Easting: 500.000.0000  
False Northing: 10.000.000.0000  
Central Meridian: -39.0000  
Scale Factor: 0.9996  
Latitude Of Origin: 0.0000  
Units: Meter







# Desapropriação - BR 101 RJ - km 144 ao 190

## Divisão Aproximada das Propriedades

- Área a ser Desapropriada
- Marcação Quilometragem Rodovia

Desenvolvido em: 13-07-2013 13:14:59

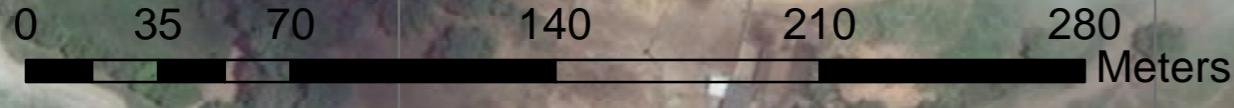

Coordinate System: WGS 1984 UTM Zone 24S  
Projection: Transverse Mercator  
Datum: WGS 1984  
False Easting: 500,000,0000  
False Northing: 10,000,000,0000  
Central Meridian: -39,0000  
Scale Factor: 0,9996  
Latitude Of Origin: 0,0000  
Units: Meter



29

30-01

30-02

31

32

km 59

km 160







# Desapropriação - BR 101 RJ - km 144 ao 190

## Divisão Aproximada das Propriedades

- Área a ser Desapropriada
- Marcação Quilometragem Rodovia

Desenvolvido em: 13-07-2013 13:29:50

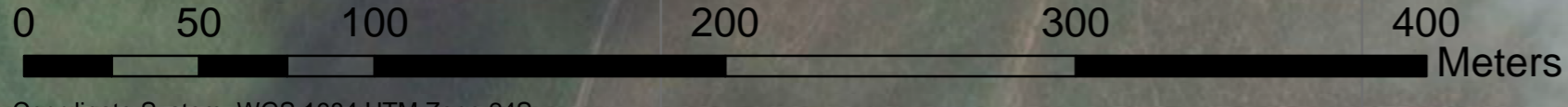

Coordinate System: WGS 1984 UTM Zone 24S  
Projection: Transverse Mercator  
Datum: WGS 1984  
False Easting: 500.000.0000  
False Northing: 10.000.000.0000  
Central Meridian: -39.0000  
Scale Factor: 0.9996  
Latitude Of Origin: 0.0000  
Units: Meter

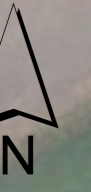

31

km 160

32

33-01

km 161

33-02







Autopista  
Fluminense  
arteris

# Desapropriação - BR 101 RJ - km 144 ao 190

## Divisão Aproximada das Propriedades

 Área a ser Desapropriada

 Marcação Quilometragem Rodovia

Desenvolvido em: 13-07-2013 12:33:50

0 50 100 200 300 400 Meters

Coordinate System: WGS 1984 UTM Zone 24S  
Projection: Transverse Mercator  
Datum: WGS 1984  
False Easting: 500.000.0000  
False Northing: 10.000.000.0000  
Central Meridian: -39,0000  
Scale Factor: 0,9996  
Latitude Of Origin: 0,0000  
Units: Meter







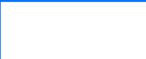

# Desapropriação - BR 101 RJ - km 144 ao 190

## Divisão Aproximada das Propriedades

-  Área a ser Desapropriada
-  Marcação Quilometragem Rodovia

Desenvolvido em: 13-07-2013 12:33:50

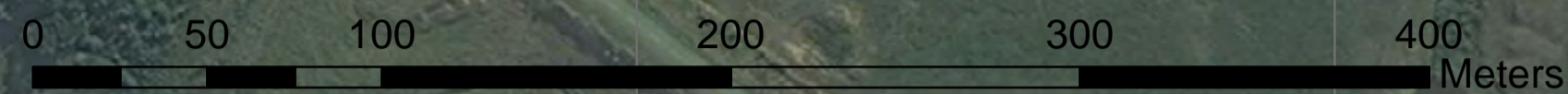

Coordinate System: WGS 1984 UTM Zone 24S  
Projection: Transverse Mercator  
Datum: WGS 1984  
False Easting: 500.000.0000  
False Northing: 10.000.000.0000  
Central Meridian: -39.0000  
Scale Factor: 0.9996  
Latitude Of Origin: 0.0000  
Units: Meter







# Desapropriação - BR 101 RJ - km 144 ao 190

## Divisão Aproximada das Propriedades

Área a ser Desapropriada

Marcação Quilométragem Rodovia

Desenvolvido em: 13-07-2013 13:29:50

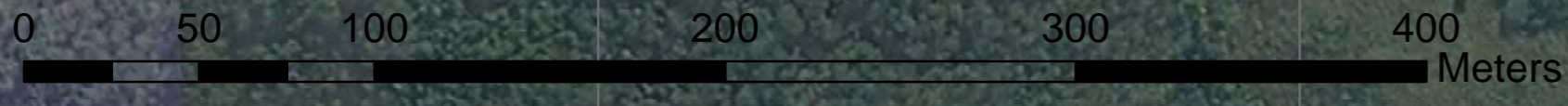

Coordinate System: WGS 1984 UTM Zone 24S  
Projection: Transverse Mercator  
Datum: WGS 1984  
False Easting: 500,000,000  
False Northing: 10,000,000,000  
Central Meridian: -39,0000  
Scale Factor: 0,9996  
Latitude Of Origin: 0,0000  
Units: Meter

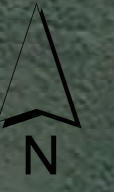





# Desapropriação - BR 101 RJ - km 144 ao 190

## Divisão Aproximada das Propriedades

Área a ser Desapropriada

Marcação Quilometragem Rodovia

Desenvolvido em: 13-07-2013 14:07:31



Coordinate System: WGS 1984 UTM Zone 24S  
Projection: Transverse Mercator  
Datum: WGS 1984  
False Easting: 500.000.0000  
False Northing: 10.000.000.0000  
Central Meridian: -39,0000  
Scale Factor: 0,9996  
Latitude Of Origin: 0,0000  
Units: Meter







# Desapropriação - BR 101 RJ - km 144 ao 190

## Divisão Aproximada das Propriedades

 Área a ser Desapropriada

 Marcação Quilometragem Rodovia

Desenvolvido em: 13-07-2013 14:37:58



Coordinate System: WGS 1984 UTM Zone 24S  
Projection: Transverse Mercator  
Datum: WGS 1984  
False Easting: 500.000.0000  
False Northing: 10.000.000.0000  
Central Meridian: -39,0000  
Scale Factor: 0,9996  
Latitude Of Origin: 0,0000  
Units: Meter

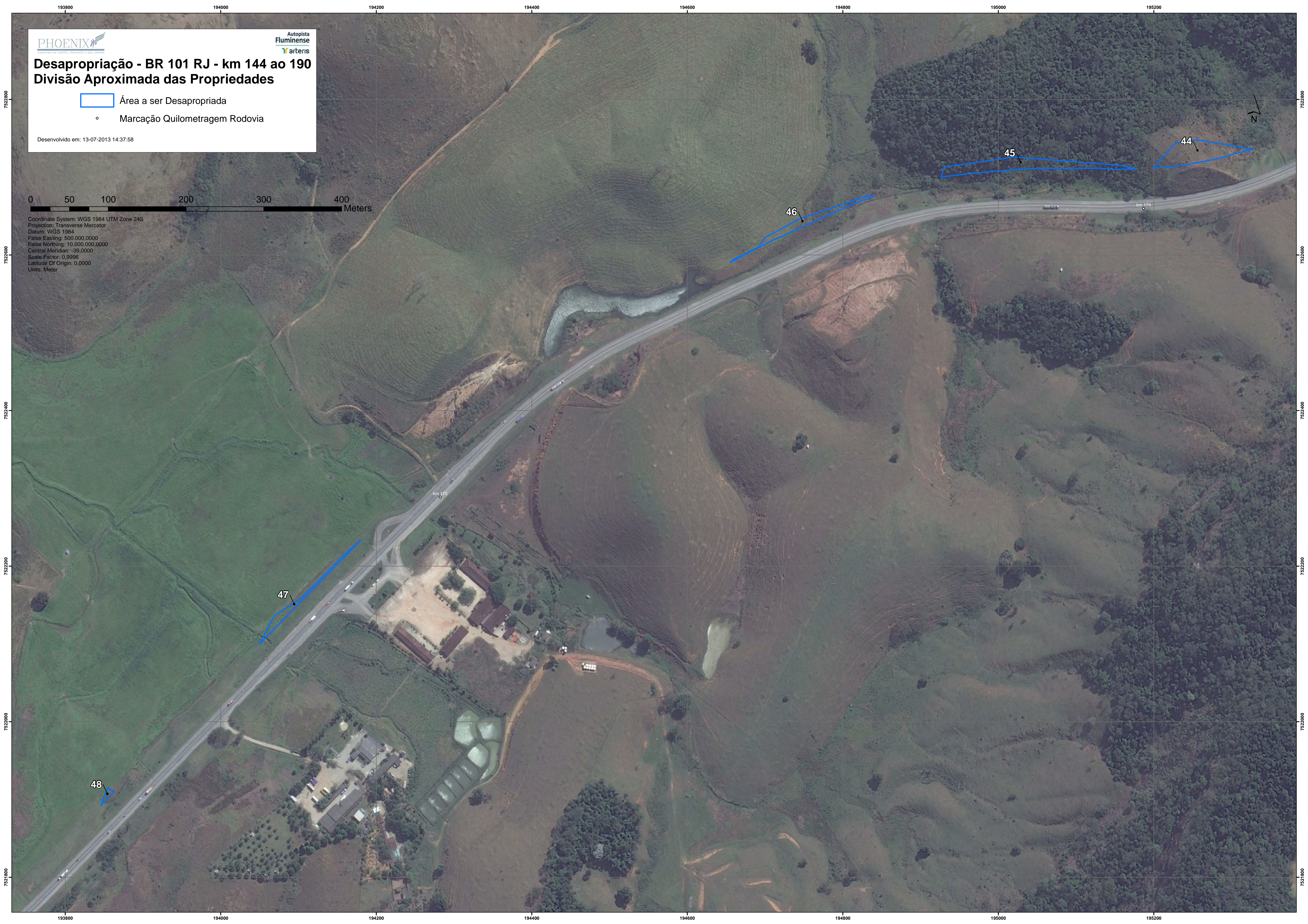





# Desapropriação - BR 101 RJ - km 144 ao 190

## Divisão Aproximada das Propriedades

□ Área a ser Desapropriada

◦ Marcação Quilométrica Rodovia

Desenvolvido em: 13-07-2013 15:23:43

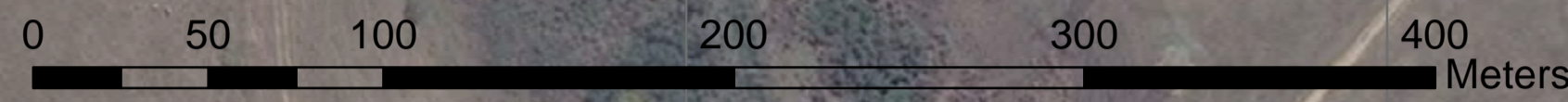

Coordinate System: WGS 1984 UTM Zone 24S  
Projection: Transverse Mercator  
Datum: WGS 1984  
False Easting: 500.000.0000  
False Northing: 10.000.000.0000  
Central Meridian: -39,0000  
Scale Factor: 0,9996  
Latitude Of Origin: 0,0000  
Units: Meter

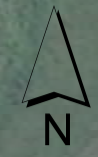



# Desapropriação - BR 101 RJ - km 144 ao 190

## Divisão Aproximada das Propriedades

- Área a ser Desapropriada
- Marcação Quilometragem Rodovia

Desenvolvido em: 13-07-2013 14:01:51

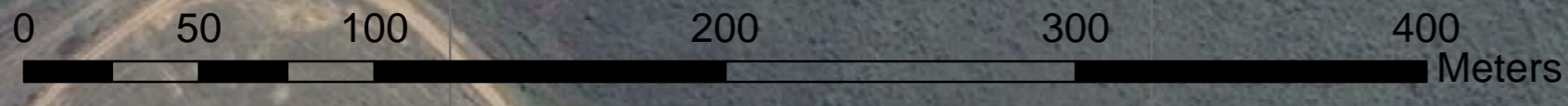

Coordinate System: WGS 1984 UTM Zone 24S  
Projection: Transverse Mercator  
Datum: WGS 1984  
False Easting: 500.000.0000  
False Northing: 10.000.000.0000  
Central Meridian: -39.0000  
Scale Factor: 0.9996  
Latitude Of Origin: 0.0000  
Units: Meter



7520000  
7520100  
7520200  
7520300  
7520400  
7520500  
7520600  
7520700  
7520800  
7520900  
7521000  
7521100  
7521200

7520000  
7520100  
7520200  
7520300  
7520400  
7520500  
7520600  
7520700  
7520800  
7520900  
7521000  
7521100  
7521200

191000 191200 191400 191600 191800





# Desapropriação - BR 101 RJ - km 144 ao 190

## Divisão Aproximada das Propriedades

- Área a ser Desapropriada
- Marcação Quilométrica Rodovia

Desenvolvido em: 13-07-2013 14:16:44



Coordinate System: WGS 1984 UTM Zone 24S  
Projection: Transverse Mercator  
Datum: WGS 1984  
False Easting: 500.000.0000  
False Northing: 10.000.000.0000  
Central Meridian: -39.0000  
Scale Factor: 0.9996  
Latitude Of Origin: 0.0000  
Units: Meter

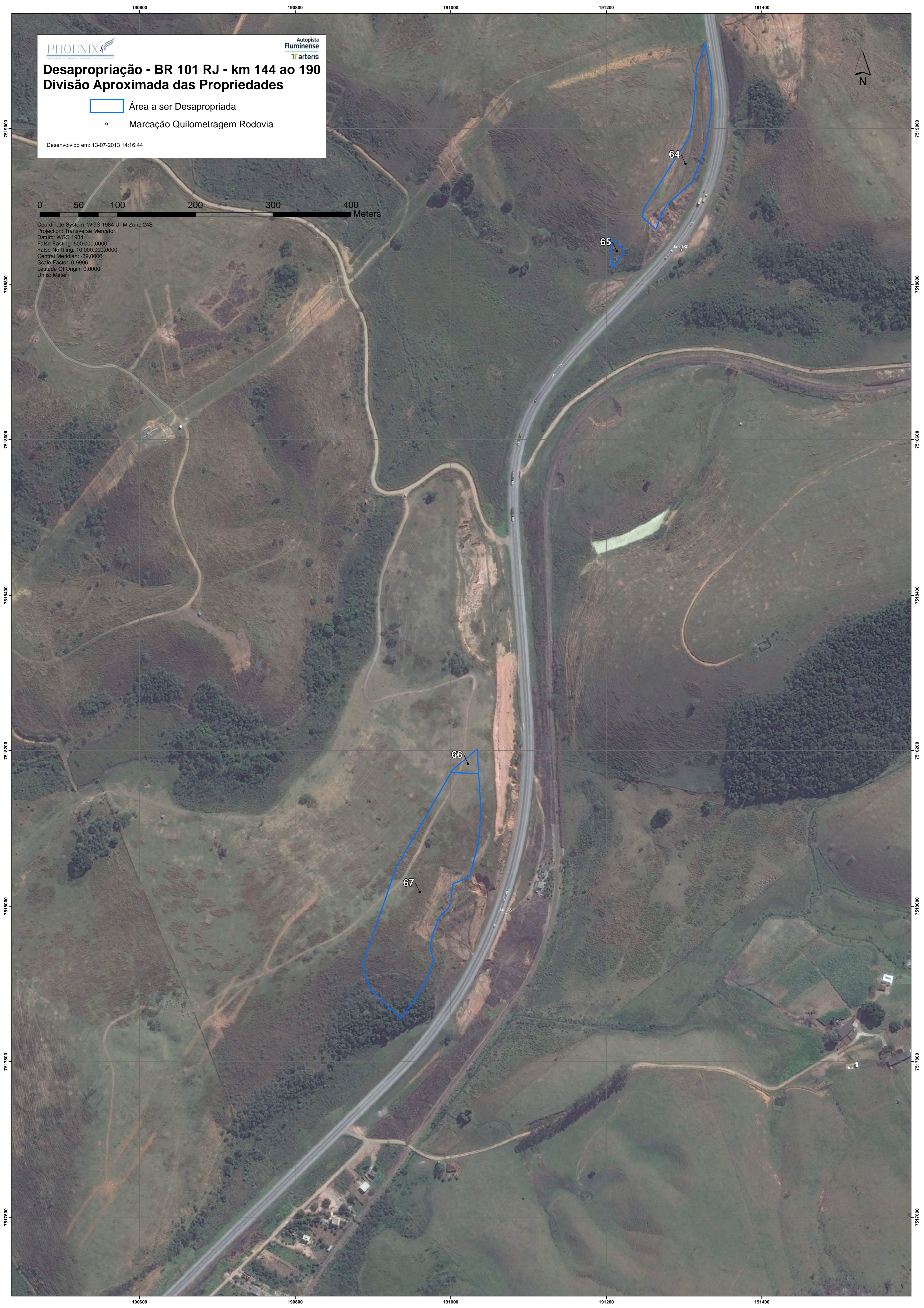



# Desapropriação - BR 101 RJ - km 144 ao 190

## Divisão Aproximada das Propriedades

- Área a ser Desapropriada
- Marcação Quilometragem Rodovia
- APA Rio São João
- Rebio União

Desenvolvido em: 12-07-2013 18:24:11

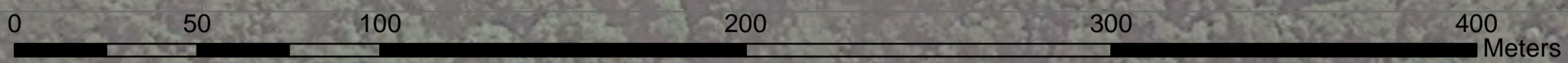

Coordinate System: WGS 1984 UTM Zone 24S  
Projection: Transverse Mercator  
Datum: WGS 1984  
False Easting: 500.000.0000  
False Northing: 10.000.000.0000  
Central Meridian: -39.0000  
Scale Factor: 0.9996  
Latitude Of Origin: 0.0000  
Units: Meter

