Mapa Temático da Área de Influencia Direta
GEOLOGIA

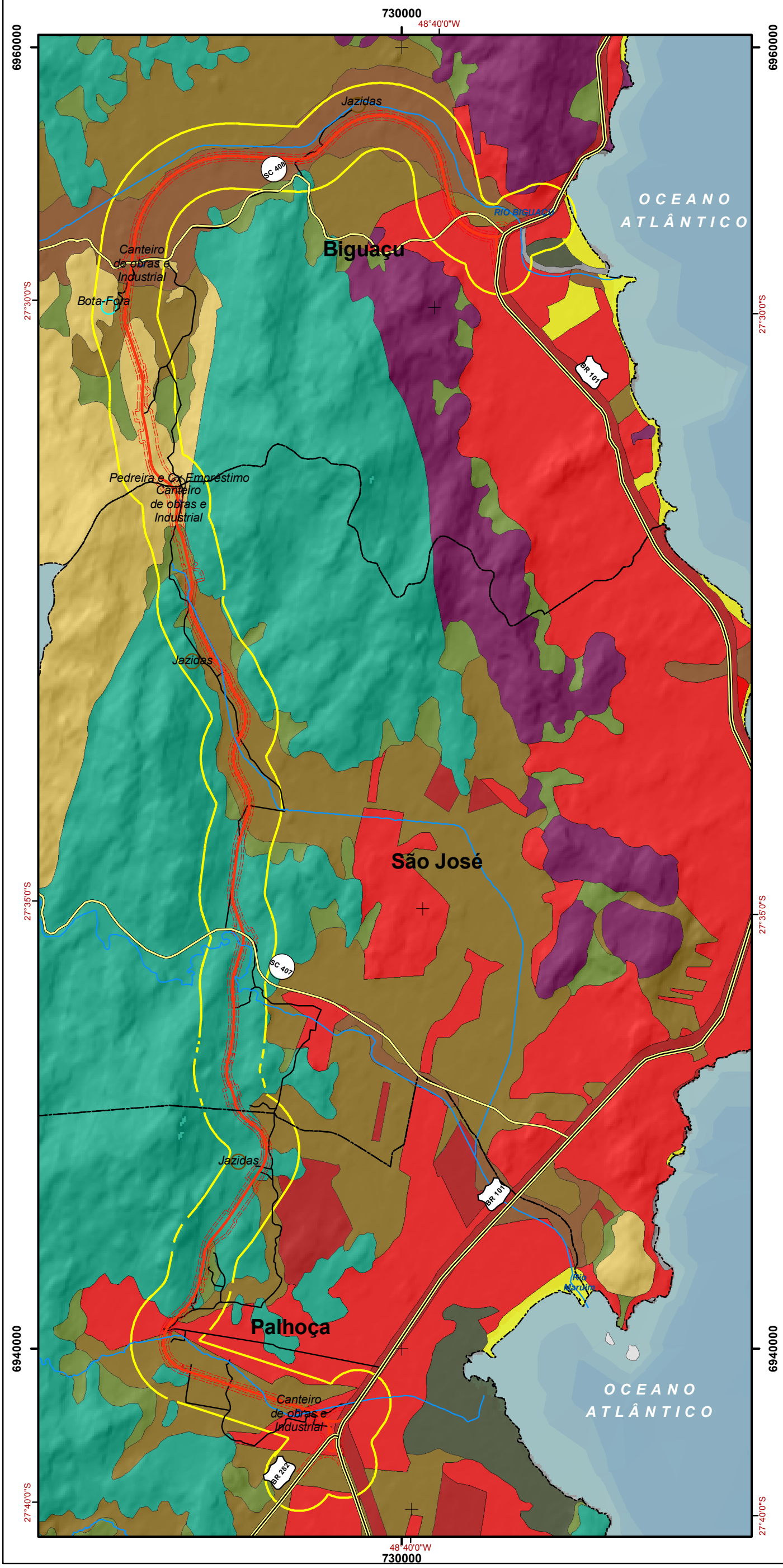

Geologia

- Depósito Tecnogênico
- Depósito Lagunar Praial
- Depósito Paludial (Holoceno)
- Depósito Marinho Praial
- Deposito Aluvial
- Depósito de Leque Aluvial
- Depósito Coluvial
- Granito Tabuleiro
- Granitóide São Pedro de Alcântara
- Complexo Canguçu
- Complexo Camboriú

Legenda

- Rodovia Federal
- Rodovia Estadual
- Limite municipal
- Hidrografia
- Eixo do contorno
- Faixa de domínio
- Principais caminhos de Serviços
- Área de influência direta
- Área Antropizada

N
W E
S

0 0,3750,75 1,5 2,25 3 3,75 Quilômetros

1:65.000

Projeção Universal Transversa de Mercator - UTM Fuso 22S
Meridiano Central -51°
Ref. Planimétrico: South American Datum - SAD1969
Ref. Altimétrico: Marégrafo de Imbituba
Dados batimétricos extraídos de cartas naúticas da DHN
Dados geológicos: modificados de SANTA CATARINA, 2010

Org e elaboração: Tatiana Crystina Rocha de Oliveira