PLANO ESTADUAL DE GERENCIAMENTO COSTEIRO-SETOR 3
MAPA DE ZONEAMENTO ECOLÓGICO ECONÔMICO COSTEIRO - FLORIANÓPOLIS
BAÍA NORTE E SUL (VERSÃO V) - Contorno

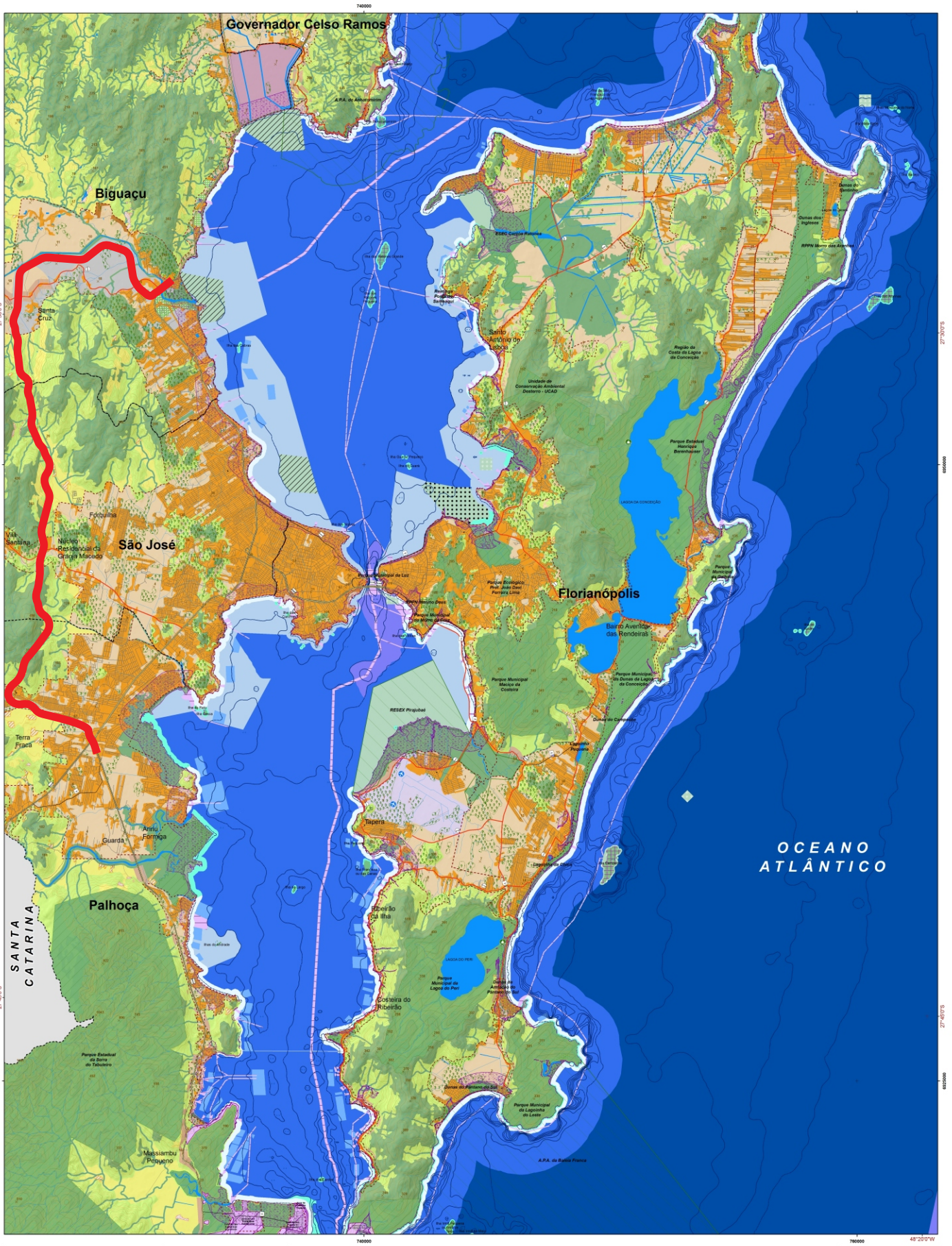

Convenções Cartográficas

- Patrimonio
- Aeroportos
- Cota (metros)
- Limite municipal
- Curva de nível principal
- Curva de nível intermediária
- Rios
- Lagoas e lagunas
- Malha Viária
- Rodovias Federais
- Rodovias Estaduais
- Rodovias Municipais
- Isobatas (10m)
- Perímetro urbano
- Restinga geológica
- Vegetação remanescente
- Patrimonio
- UC de Proteção Integral
- UC de Uso Sustentável
- Áreas litorâneas com vulnerabilidade potencial

0 0,5 1 2 3 Km

1:50.000

Projeção UTM Fuso 22S - MC = -51°
Ref. Planimétrico: SAD1969
Ref. Altimétrico: Marégrafo de Imbituba

Faixa terrestre

- ZPP - Zona de Preservação Permanente
- ZUR - Zona de Uso Restrito
- ZURB - Zona de Uso Urbano
- ZRU - Zona de Uso Rural
- ZUE - Zonas de Uso Especial
  - ZUE: Área urbana não consolidada
  - ZUE: Faixas marginais das rodovias (200m)
  - ZUE: Área de apoio náutico
  - ZUE: Áreas institucionais
  - ZUE: Área mista de serviços, distritos industriais
  - ZUE: Área de alteração do solo por mineração
  - ZUE: Zona especial de interesse social
  - ZUE: Núcleo de ocupação humana
  - ZUE: Áreas de saneamento (água, esgoto ou resíduos)
  - ZUE: Cessão Patrimonial
  - ZUE: UC com plano de manejo

Faixa marinha

- ZPM - Zona de Proteção Marinha
- ZR - Zona de Recreação
- ZRN - Zona de Recreação Náutica
- ZMMa - Zona de Manejo Marinho aquicola
- ZMMp1 - Zona de Manejo Marinho pesqueiro 1
- ZMMp2 - Zona de Manejo Marinho pesqueiro 2
- ZUAP - Zona de Uso Aquaviário e Portuário
- ZUM - Zona de Uso Multiplo
- ZUEM - Zonas de Uso Especial Marinho
  - ZUEM: Apoio náutico
  - ZUEM: Difusor/Emissor submarino
  - ZUEM: Interesse turístico
  - ZUEM: Patrimônio
  - ZUEM: Pesquisa e monitoramento
  - ZUEM: Unidade de Conservação

Dados batimétricos extraídos de cartas náuticas da Diretoria de Hidrografia e Navegação (DHN- Marinha do Brasil) Base Cartográfica, escala 1:50.000 - Secretaria de Estado do Planejamento Governo do Estado de Santa Catarina - SPG, 2008.
Dados referentes à vegetação e uso do solo foram obtidos em: FATMA Fundação AMV 2006. Mapeamento temático geral do Estado de Santa Catarina. Projeto de Proteção da Mata Atlântica em Santa Catarina (PPMA/SC).
Cooperação Financeira Bilateral Brasil - Alemanha. DVD Rom.
Dados extraídos de imagens SPOT 4, 2005.

Adaptado: AMBIENS Consultoria e Projetos Ambientais LTDA