

Plano Diretor de Desenvolvimento Municipal de Biguaçu - SC
Secretaria Municipal de Desenvolvimento Econômico

Mapa de Estruturação e Mobilidade

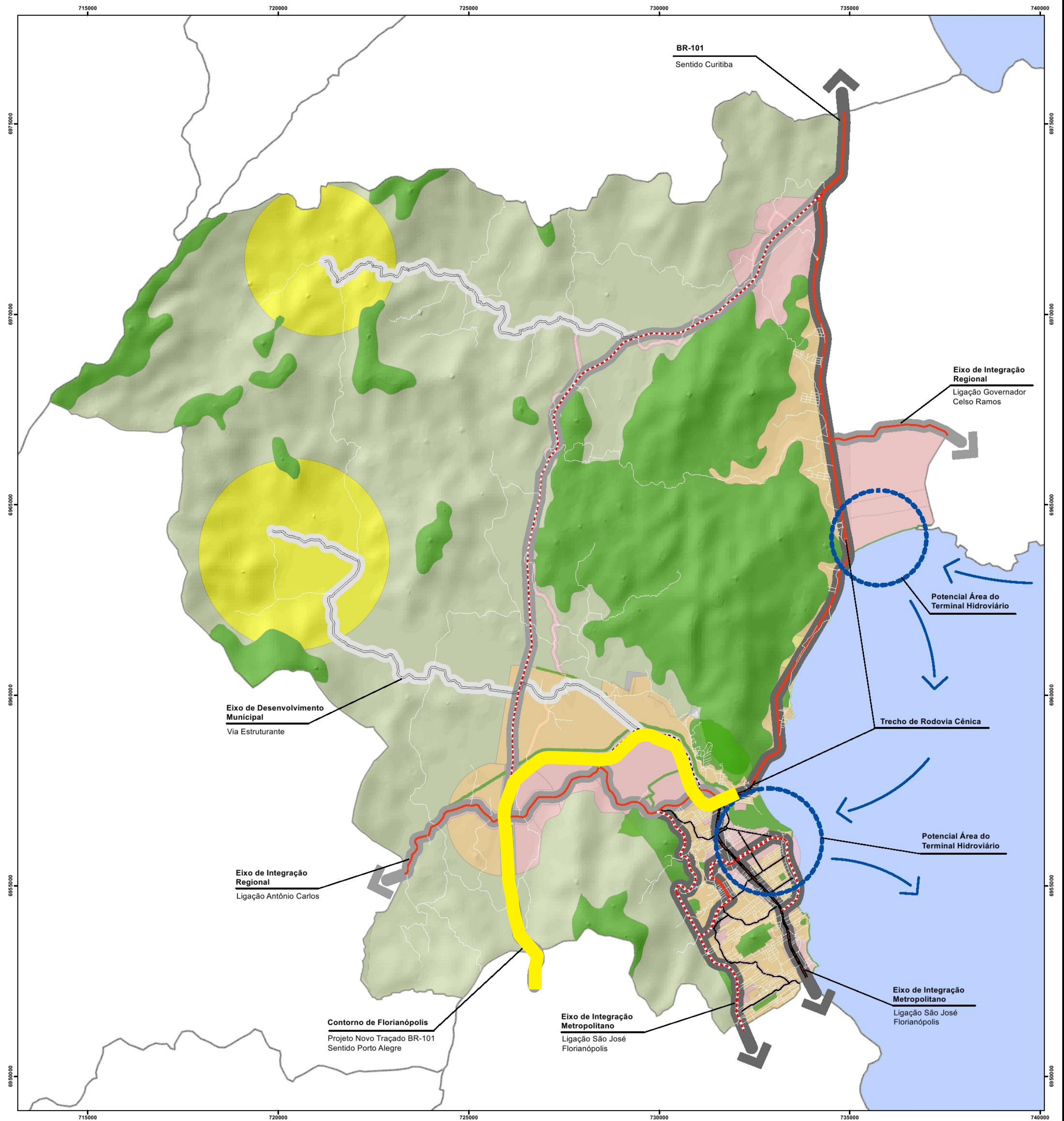

Legenda

	Municípios		Via Arterial
	Oceano Atlântico		Via Arterial em Projeto
	Eixo de Desenvolvimento da Integração Regional		Via Coletora
	da Integração Metropolitana		Via Coletora em Projeto
	Municipal		Via Local
	Áreas Municipais		Via Estruturante
	Área de Desenvolvimento Agropecuária		Eixo de Integração Metropolitana Hidroviário
	Área de Desenvolvimento Econômico		Potencial Área de Terminal Hidroviário
	Área de Desenvolvimento Turístico		
	Área de Sustentabilidade Ambiental		

Escala: 1:50000



Projeção Universal Transversa de Mercator - UTM
Meridiano Central: 51° W
Datum - South American Datum 1969 - SAD69
Referencial Planimétrico - Chuá - MG
Referencial Altimétrico - Imbituba - SC

Mapa de Localização



ANEXO III

Recursos:



Contratante:



Executora:

