

LEGENDA

Nível de Risco de Acidentes	Área de Preservação Permanente
Segmento Com Alto Risco	30 metros
Segmento Com Médio Risco	50 metros
Segmento Com Baixo Risco	100 metros
Perímetro Urbano	
Faixa de Domínio BR-262/MG	
Unidade de Conservação de Uso Sustentável.	

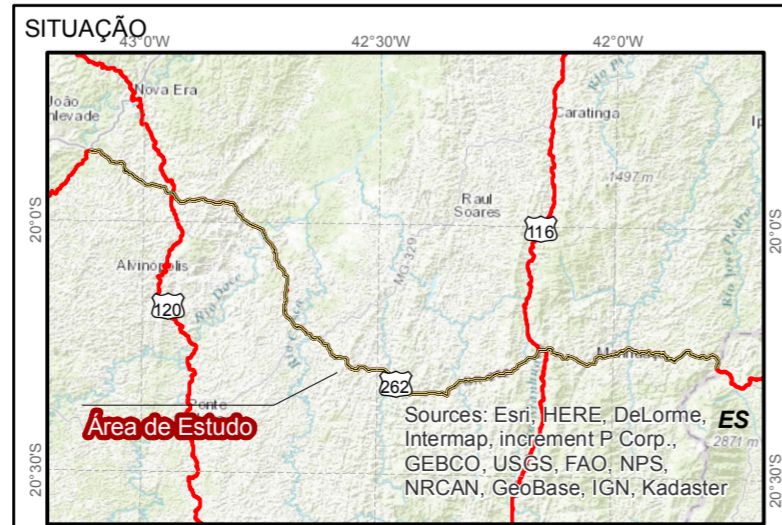

REFERÊNCIAS

Nota Técnica
 Sistema de Coordenadas: Universal Transversa de Mercator
 Meridiano Central WGr 39° (Fuso 23 k-L)
 acrescida das constante 500 e 10.000 km
 Datum Horizontal: SIRGAS 2000
 Datum Vertical: Marégrafo de Imbituba - SC
 Este produto integra mapeamentos e dados disponibilizados por:
 IBGE, DSG - Mapeamento Sistemático Brasileiro, revisão Censo 2010/ Atualização 2014.
 Uso e Cobertura da Terra, Dados Primários, Prosul, 2014/15.

EPL
 Empresa de Planejamento e Logística S.A.

ELABORAÇÃO

PROSUL

CLIENTE	EPL - EMPRESA DE PLANEJAMENTO E LOGÍSTICA S.A		
ESTUDO	ESTUDO DE IMPACTO AMBIENTAL - EIA		
EMPREENDIMENTO	DUPLICAÇÃO DA BR-262/MG Trecho: BR-262/MG : Subtrecho: Divisa ES/MG a Entronc. BR-381 (João Monlevade)		
TÍTULO	Diagrama Unifilar Riscos de Acidentes e Áreas Ecologicamente Sensíveis		
Data:	Articulação:	Desenho:	Mapa:
Mai/2016	28, 29 e 30 /36	Meio Ambiente	10/12