

Lado Direito

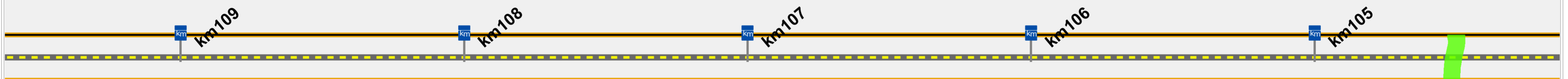

Lado Esquerdo

Lado Direito



Lado Esquerdo

Lado Direito

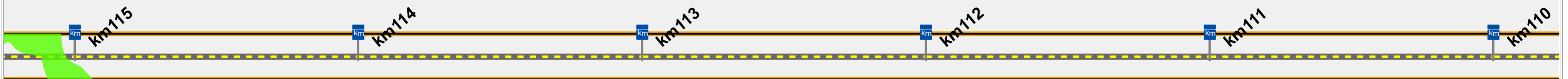

Lado Esquerdo

**LEGENDA**

<b>Nível de Risco de Acidentes</b>	<b>Área de Preservação Permanente</b>
Segmento Com Alto Risco	30 metros
Segmento Com Médio Risco	50 metros
Segmento Com Baixo Risco	100 metros
Perímetro Urbano	
Faixa de Domínio BR-262/MG	
Unidade de Conservação de Uso Sustentável.	

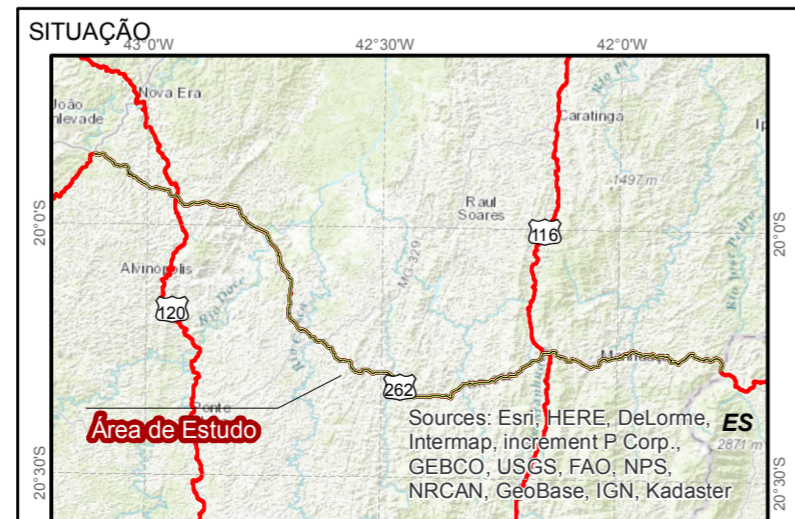

**REFERÊNCIAS**

Nota Técnica  
 Sistema de Coordenadas: Universal Transversa de Mercator  
 Meridiano Central WGr 39° (Fuso 23 k-L)  
 acrescida das constante 500 e 10.000 km  
 Datum Horizontal: SIRGAS 2000  
 Datum Vertical: Marégrafo de Imbituba - SC  
 Este produto integra mapeamentos e dados disponibilizados por:  
 IBGE, DSG - Mapeamento Sistemático Brasileiro,  
 revisão Censo 2010/ Atualização 2014.  
 Uso e Cobertura da Terra, Dados Primários, Prosul, 2014/15.

**ELABORAÇÃO**

CLIENTE	EPL - EMPRESA DE PLANEJAMENTO E LOGÍSTICA S.A.		
ESTUDO	ESTUDO DE IMPACTO AMBIENTAL - EIA		
EMPREENDIMENTO	<b>DUPLICAÇÃO DA BR-262/MG</b> Trecho: BR-262/MG : Subtrecho: Divisa ES/MG a Entronc. BR-381 (João Monlevade)		
TÍTULO	Diagrama Unifilar Riscos de Acidentes e Áreas Ecologicamente Sensíveis		
Data:	Articulação:	Desenho:	Mapa:
Mai/2016	19, 20 e 21 /36	Meio Ambiente	07/12