

**LEGENDA**

Segmentos Com Alto Risco	Área de Preservação Permanente 30 metros
Segmentos Com Médio Risco	Área de Preservação Permanente 50 metros
Segmentos Com Baixo Risco	Área de Preservação Permanente 100 metros
Perímetro Urbano	
Faixa de Domínio BR-262/MG	
Unidade de Conservação de Uso Sustentável.	

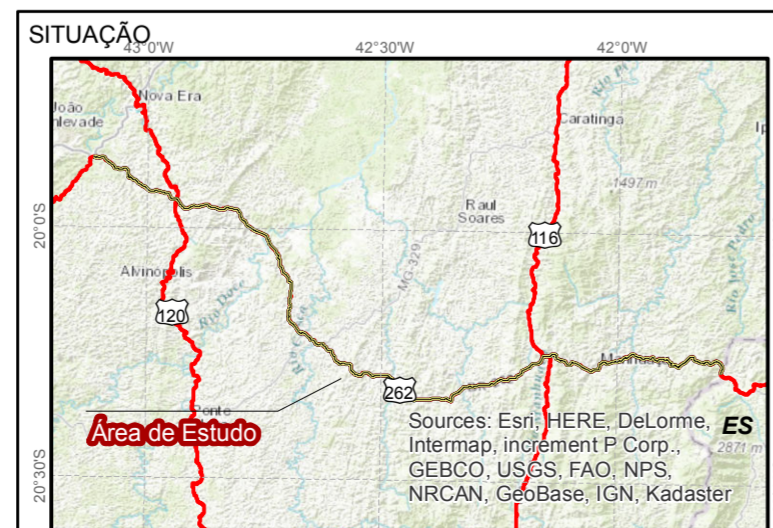

**REFERÊNCIAS**

Nota Técnica  
 Sistema de Coordenadas: Universal Transversa de Mercator  
 Meridiano Central WGr 39° (Fuso 23 k-L)  
 acrescida das constante 500 e 10.000 km  
 Datum Horizontal: SIRGAS 2000  
 Datum Vertical: Marégrafo de Imbituba - SC  
 Este produto integra mapeamentos e dados disponibilizados por:  
 IBGE, DSG - Mapeamento Sistemático Brasileiro, revisão Censo 2010/ Atualização 2014.  
 Uso e Cobertura da Terra, Dados Primários, Prosul, 2014/15.

**EPL**  
 Empresa de Planejamento e Logística S.A.

ELABORAÇÃO

**PROSUL**

CLIENTE	EPL - EMPRESA DE PLANEJAMENTO E LOGÍSTICA S.A		
ESTUDO	ESTUDO DE IMPACTO AMBIENTAL - EIA		
EMPREENDIMENTO	DUPLICAÇÃO DA BR-262/MG Trecho: BR-262/MG : Subtrecho: Divisa ES/MG a Entronc. BR-381 (João Monlevade)		
TÍTULO	Diagrama Unifilar Riscos de Acidentes e Áreas Ecologicamente Sensíveis		
Data:	Articulação:	Desenho:	Mapa:
Mai/2016	7, 8 e 9 /36	Meio Ambiente	03/12