

Relatório Trimestral de Acompanhamento do Plano Básico Ambiental

Duplicação da BR-386/RS

Trecho Tabai - Estrela

TOMO V



Volume 4

Dez/2010-Mar/2011

Conteúdo

35. Eliane Guimarães Rosa – Proprietária.....	931
36. Paulo Gilberto Rasquinha Lopes – inquilino	961
37. José Laides Rodrigues Ferreira – proprietário	974
38. Ildo José Brandão – Proprietário.....	1016
39. Pedro Antônio Dornelles – Proprietário	1110
40. Pedro Antônio Dornelles – Proprietário	1111
41. Fernando Dornelles – Proprietário	1177
42. Antônio de Toni – inquilino.....	1212
43. Eronilda Francisco – inquilina	1269
44. Nédio Agostini Meneghini – inquilino.....	1342



35. Eliane Guimarães Rosa, nº 1791 (DSC05042, 17/03/2011, 16:52h)

29°35'26.88"S .. 51°49'29.83"O

35. Eliane Guimarães Rosa – Proprietária

Características gerais:

- Cobertura com telhas de fibrocimento em estado regular,
- Entrada com piso de concreto,
- Portão de entrada em madeira,
- Parede frontal com fissuras no reboco próximas a porta,
- Sala da oficina com piso de concreto apresentando rachaduras,
- Teto com forro de madeira em estado precário e cedendo,
- Paredes em geral em estado ruim.

Término da vistoria em 23 de fevereiro de 2011.



Convênio N° 2010/0166 DNIT – UFSC/FAPEU

Ficha de Vistoria de Imóveis

Nome:	Eliane Guimarães Rosa
Endereço:	BR 386, Km 368, nº 1791 – Centro
Município: Fazenda Vilanova	Estado: RS

Sobre a Edificação

<i>Tipo Edificação</i>	<input type="checkbox"/> Res. Unifamiliar	<input type="checkbox"/> Prédio Comercial	<input type="checkbox"/> Loja	<input type="checkbox"/> Supermercado
<input type="checkbox"/> Apartamento	<input type="checkbox"/> Galpão	<input type="checkbox"/> Indústria	<input type="checkbox"/> Rural	<input type="checkbox"/> Outro
<i>Estado de Conservação</i>	<input type="checkbox"/> Nova	<input type="checkbox"/> Nova/Regular	<input type="checkbox"/> Regular	<input type="checkbox"/> Reg/RepSimples
<input type="checkbox"/> Reparos simples	<input type="checkbox"/> RepSimples/Imp	<input type="checkbox"/> Reparos Import	<input type="checkbox"/> RepImp/Semval	
<i>Ocupação</i>	<input type="checkbox"/> Vazio	<input type="checkbox"/> Proprietário	<input type="checkbox"/> Inquilino	<input type="checkbox"/> Empréstimo

Observações

Assinaturas

	Documento de Identificação	
Proprietário/Inquilino: Eliane Guimarães Rosa	5087259486	Data: 20/11
Testemunha:		
Responsável Técnico: Giselle Silva Schmitz	4816115	
Responsável Técnico: Rosineide (RUI)	1816385	



Convênio N° 2010/0166 DNIT – UFSC/FAPEU

Outras Informações

- Cobertura com telhas de fibrocimento em estado regular.
- Entrada com piso de concreto.
- Portão de madeira em estado regular.
- Parede A – Algumas fissuras no reboco próxima a porta.
- Sala 1 – Piso de concreto com rachaduras. Teto com forro de madeira em estado ruim, cedendo.
- Paredes em geral em estado ruim.
- Forro de madeira em estado ruim.



Convênio N^o 2010/0166 DNIT – UFSC/FAPEU

CROQUI - Planta

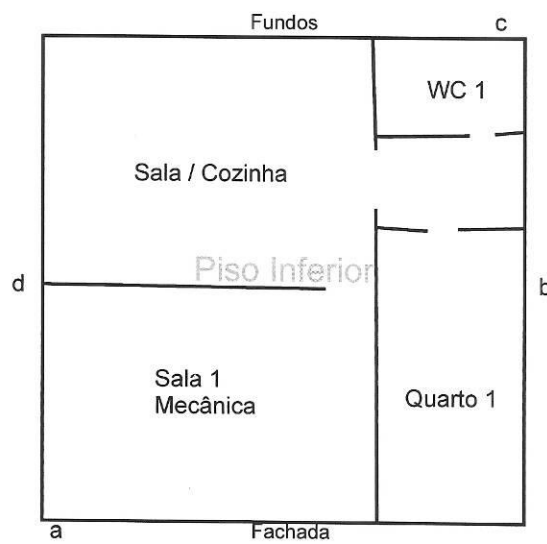

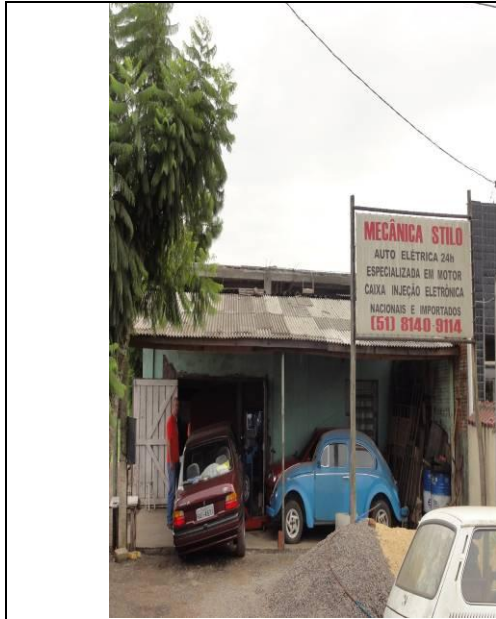

Fachada (DSC03610, 23/02/2011, 09:50h)



Fachada (DSC03611, 23/02/2011, 09:50h)



Fachada (DSC03612, 23/02/2011, 09:50h)



Fachada (DSC03613, 23/02/2011, 09:50h)



Fachada (DSC03614, 23/02/2011, 09:51h)



Fachada (DSC03615, 23/02/2011, 09:51h)

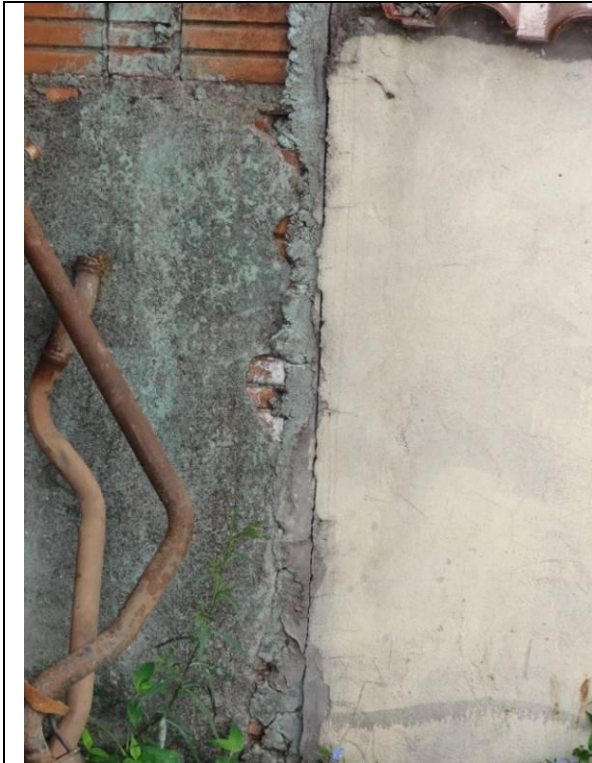

Fachada (DSC03616, 23/02/2011, 09:51h)



Fachada (DSC03617, 23/02/2011, 09:51h)



Fachada – Cobertura com telhas de fibrocimento (DSC03618, 23/02/2011, 09:51h)



Fachada (DSC03619, 23/02/2011, 09:51h)



Fachada – Basculante com vidro rachado
(DSC03620, 23/02/2011, 09:51h)



Fachada (DSC03621, 23/02/2011, 09:52h)



Fachada (DSC03622, 23/02/2011, 09:52h)



Fachada (DSC03623, 23/02/2011, 09:52h)



Fachada – Cobertura com telhas de fibrocimento (DSC03624, 23/02/2011, 09:52h)



Fachada (DSC03625, 23/02/2011, 09:52h)



Fachada (DSC03626, 23/02/2011, 09:52h)



Fachada –Piso de concreto (DSC03627,
23/02/2011, 09:52h)



Fachada (DSC03628, 23/02/2011, 09:53h)



Fachada – Parede A com algumas fissuras no reboco (DSC03629, 23/02/2011, 09:53h)



Fachada – Parede A com algumas fissuras no reboco (DSC03630, 23/02/2011, 09:53h)



Fachada – Parede A com algumas fissuras no reboco (DSC03631, 23/02/2011, 09:53h)



Fachada – Parede A com algumas fissuras no reboco (DSC03632, 23/02/2011, 09:53h)



Lateral Direito – Parede D (DSC03633, 23/02/2011, 09:53h)



Lateral Direito – Parede D – Vidro rachado (DSC03634, 23/02/2011, 09:53h)



Lateral Direito – Parede D – Vidro rachado (DSC03635, 23/02/2011, 09:53h)



Lateral Direito – Parede D – Vidro rachado
(DSC03636, 23/02/2011, 09:54h)



Lateral Direito – Parede D – Vidro rachado
(DSC03637, 23/02/2011, 09:54h)



Fundos (DSC03638, 23/02/2011, 09:54h)



Fundos (DSC03639, 23/02/2011, 09:54h)



Sala 1 Mecânica – Piso de concreto
(DSC03640, 23/02/2011, 09:54h)



Sala 1 Mecânica – Teto com forro de madeira
cedendo (DSC03641, 23/02/2011, 09:54h)



Sala 1 Mecânica (DSC03642, 23/02/2011, 09:54h)



Sala 1 Mecânica – Teto com forro de madeira cedendo (DSC03643, 23/02/2011, 09:55h)



Sala 1 Mecânica – Teto com forro de madeira cedendo (DSC03644, 23/02/2011, 09:55h)



Sala 1 Mecânica – Teto com forro de madeira cedendo (DSC03645, 23/02/2011, 09:55h)



Sala 1 Mecânica – Teto com forro de madeira cedendo (DSC03646, 23/02/2011, 09:55h)



Sala 1 Mecânica – Teto com forro de madeira cedendo (DSC03647, 23/02/2011, 09:55h)



Sala 1 Mecânica – Teto com forro de madeira cedendo (DSC03648, 23/02/2011, 09:55h)



Sala 1 Mecânica – Teto com forro de madeira cedendo (DSC03649, 23/02/2011, 09:55h)



Sala / Cozinha (DSC03650, 23/02/2011, 09:56h)



Sala / Cozinha – Teto com forro de madeira (DSC03651, 23/02/2011, 09:56h)



Sala / Cozinha – Teto com forro de madeira
(DSC03652, 23/02/2011, 09:56h)



Sala / Cozinha (DSC03653, 23/02/2011,
09:56h)



Sala / Cozinha – Teto com forro de madeira
cedendo (DSC03654, 23/02/2011, 09:56h)



Sala / Cozinha – Teto com forro de madeira
cedendo (DSC03655, 23/02/2011, 09:56h)



Sala / Cozinha – Teto com forro de madeira cedendo (DSC03656, 23/02/2011, 09:56h)



Sala / Cozinha – Teto com forro de madeira cedendo (DSC03657, 23/02/2011, 09:56h)



Sala / Cozinha – Teto com forro de madeira cedendo (DSC03658, 23/02/2011, 09:57h)



Sala / Cozinha (DSC03659, 23/02/2011, 09:57h)



Quarto 1 – Paredes com muita umidade, mofo e fissuras no reboco (DSC03660, 23/02/2011, 09:57h)



Quarto 1 – Paredes com muita umidade, mofo e fissuras no reboco (DSC03661, 23/02/2011, 09:57h)



Quarto 1 – Paredes com muita umidade, mofo e fissuras no reboco (DSC03662, 23/02/2011, 09:57h)



Quarto 1 – Paredes com muita umidade, mofo e fissuras no reboco (DSC03663, 23/02/2011, 09:57h)

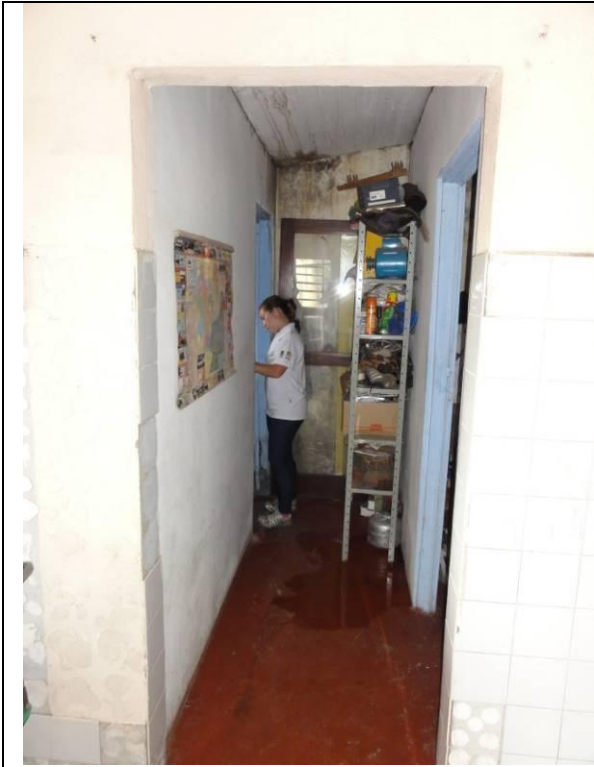

Corredor (DSC03664, 23/02/2011, 09:58h)



Corredor (DSC03665, 23/02/2011, 09:58h)



Wc 1 – Teto com forro de madeira com muita umidade (DSC03667, 23/02/2011, 09:58h)



Wc 1 – Piso cerâmico (DSC03668, 23/02/2011, 09:58h)



Fundos (DSC03669, 23/02/2011, 09:59h)



Fundos (DSC03670, 23/02/2011, 09:59h)

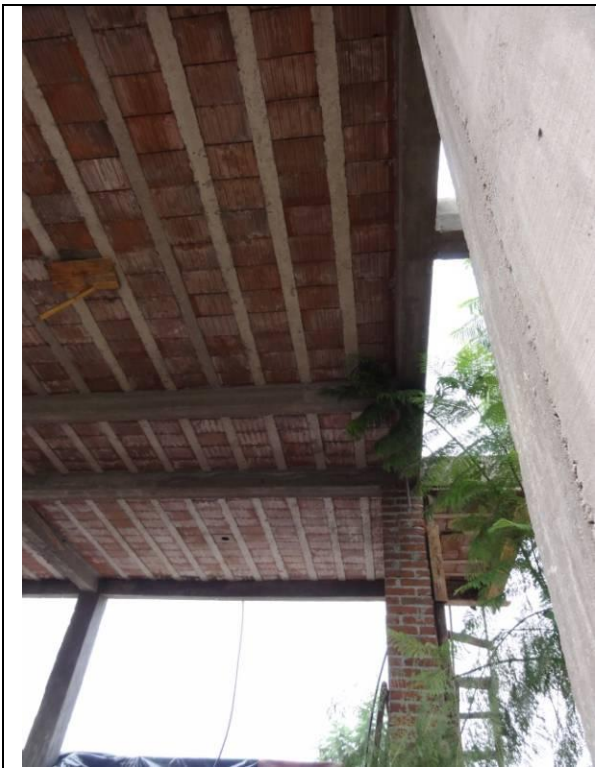

Fundos (DSC03671, 23/02/2011, 09:59h)



Fundos (DSC03672, 23/02/2011, 09:59h)



Fundos (DSC03673, 23/02/2011, 09:59h)



Fundos (DSC03674, 23/02/2011, 09:59h)



Fundos (DSC03675, 23/02/2011, 10:00h)



Fundos (DSC03676, 23/02/2011, 10:00h)

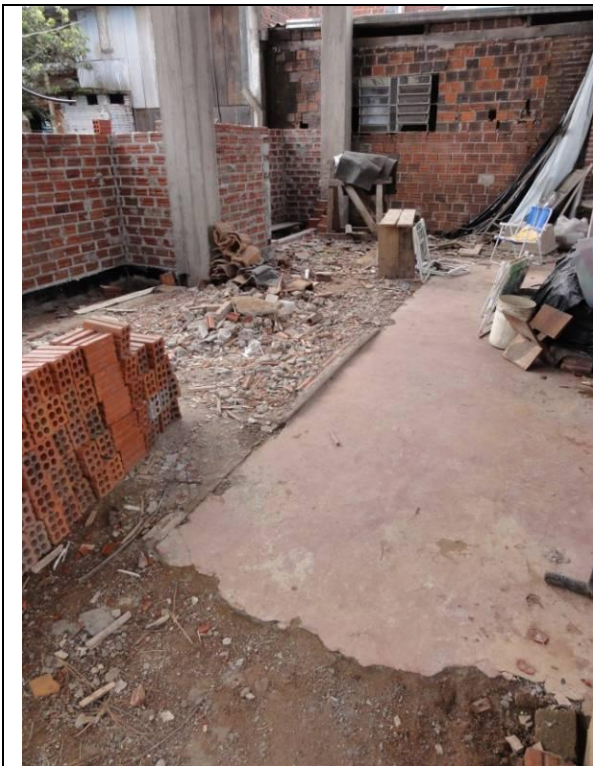

Fundos (DSC03677, 23/02/2011, 10:00h)



Fundos (DSC03678, 23/02/2011, 10:00h)



Fundos (DSC03679, 23/02/2011, 10:01h)



Fundos (DSC03680, 23/02/2011, 10:01h)



36. Paulo Gilberto Rasquinha Lopes, nº ____ (DSC05043, 17/03/2011, 16:52h)

29°35'26.79"S .. 51°49'30.20"O

36. Paulo Gilberto Rasquinha Lopes – inquilino

Características gerais:

Paredes externas sem reboco, pintadas e em bom estado,
Cobertura com telhas de fibrocimento em bom estado,
Janelas de ferros e vidraças, algumas com vidros quebrados,
Piso interno de concreto apresentando rachaduras,
Teto com forro de madeira e cedendo em algumas partes.

Término da vistoria em 23 de fevereiro de 2011.



Convênio N^o 2010/0166 DNIT – UFSC/FAPEU

Ficha de Vistoria de Imóveis

Nome:	Paulo Gilberto Rasquinha Lopes	
Endereço:	BR 386, km 368 – Centro	
Município:	Fazenda Vilanova	Estado: RS

Sobre a Edificação

<i>Tipo Edificação</i>	<input type="checkbox"/> Res. Unifamiliar	<input checked="" type="checkbox"/> Prédio Comercial	<input type="checkbox"/> Loja	<input type="checkbox"/> Supermercado
<input type="checkbox"/> Apartamento	<input type="checkbox"/> Galpão	<input type="checkbox"/> Indústria	<input type="checkbox"/> Rural	<input type="checkbox"/> Outro
<i>Estado de Conservação</i>	<input type="checkbox"/> Nova	<input type="checkbox"/> Nova/Regular	<input checked="" type="checkbox"/> Regular	<input type="checkbox"/> Reg/RepSimples
	<input type="checkbox"/> Reparos simples	<input type="checkbox"/> RepSimples/Imp	<input type="checkbox"/> Reparos Import	<input type="checkbox"/> RepImp/Semval
<i>Ocupação</i>	<input type="checkbox"/> Vazio	<input type="checkbox"/> Proprietário	<input checked="" type="checkbox"/> Inquilino	<input type="checkbox"/> Empréstimo

Observações

Assinaturas

Proprietário/Inquilino:	Paulo G R Lopes	Documento de Identificação:	360.094660-91	Data: 23/01/11
Testemunha:				
Responsável Técnico:	Giselle Silva Schmitz		4816115	
Responsável Técnico:	Rafaeli Coli		1816385	

Universidade Federal de Santa Catarina – UFSC
 Fundação de Amparo à Pesquisa e Extensão Universitária – FAPEU
 Escritório Florianópolis, SC – Cx Postal 5153 – CEP.: 88040-970 – Tel.: (48) 3338 1805
 Escritório Estrela, RS – Rua 13 de Maio, 231 – Sala 101 - Centro – CEP.: 95880-000 – Tel.: (51) 3720 2277



Convênio N° 2010/0166 DNIT – UFSC/FAPEU

Outras Informações

- Paredes externas sem reboco em bom estado.
- Cobertura de telhas de fibrocimento em bom estado.
- Janelas de ferro com vidros rachados e quebrados.
- Piso de concreto com rachaduras.
- Teto com forro de madeira com algumas partes cedendo.

Universidade Federal de Santa Catarina – UFSC
Fundação de Amparo à Pesquisa e Extensão Universitária – FAPEU
Escritório Florianópolis, SC – Cx Postal 5153 – CEP.: 88040-970 – Tel.: (48) 3338 1805
Escritório Estrela, RS – Rua 13 de Maio, 231 – Sala 101 - Centro – CEP.: 95880-000 – Tel.: (51) 3720 2277



Fachada (DSC03682, 23/02/2011, 10:06h)



Fachada (DSC03683, 23/02/2011, 10:06h)



Fachada (DSC03684, 23/02/2011, 10:06h)



Fachada - Teto (DSC03685, 23/02/2011, 10:06h)



Fachada – Janelas com vidros rachados e quebrados (DSC03686, 23/02/2011, 10:06h)



Fachada – Janelas com vidros rachados e quebrados (DSC03687, 23/02/2011, 10:06h)



Fachada – Janelas com vidros rachados e quebrados (DSC03688, 23/02/2011, 10:06h)



Fachada (DSC03689, 23/02/2011, 10:07h)



Fachada – Janelas com vidros rachados e quebrados (DSC03690, 23/02/2011, 10:07h)



Fachada – Janelas com vidros rachados e quebrados (DSC03691, 23/02/2011, 10:07h)



Fundos (DSC03692, 23/02/2011, 10:07h)



Fundos (DSC03693, 23/02/2011, 10:07h)



Fundos (DSC03694, 23/02/2011, 10:08h)



Fundos (DSC03695, 23/02/2011, 10:08h)



Fachada – Janelas com vidros rachados e quebrados (DSC03696, 23/02/2011, 10:08h)



Fachada – Janelas com vidros rachados e quebrados (DSC03697, 23/02/2011, 10:08h)



Fachada – Janelas com vidros rachados e quebrados (DSC03698, 23/02/2011, 10:08h)



Fachada – Janelas com vidros rachados e quebrados (DSC03699, 23/02/2011, 10:08h)



Lateral (DSC03700, 23/02/2011, 10:08h)



Lateral (DSC03701, 23/02/2011, 10:08h)



Lateral (DSC03702, 23/02/2011, 10:09h)



Fachada - Calçada (DSC03703, 23/02/2011, 10:09h)



Sala (DSC03704, 23/02/2011, 10:09h)



Sala – Teto com forro de madeira (DSC03705, 23/02/2011, 10:09h)

	
<p>Sala – Teto com forro de madeira (DSC03706, 23/02/2011, 10:09h)</p>	<p>Sala – Teto com forro de madeira com algumas partes cedendo (DSC03707, 23/02/2011, 10:10h)</p>
	
<p>Sala – Teto com forro de madeira com algumas partes cedendo (DSC03708, 23/02/2011, 10:10h)</p>	<p>Sala (DSC03709, 23/02/2011, 10:10h)</p>



Sala (DSC03710, 23/02/2011, 10:10h)



Sala (DSC03711, 23/02/2011, 10:10h)



Sala (DSC03712, 23/02/2011, 10:11h)



Sala (DSC03713, 23/02/2011, 10:11h)

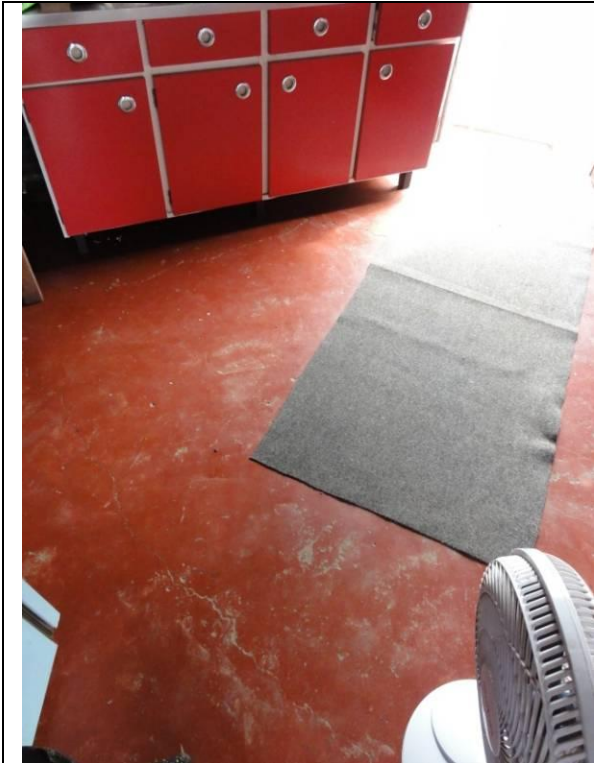

Sala – Piso de concreto com rachaduras
(DSC03714, 23/02/2011, 10:11h)



Sala – Piso de concreto com rachaduras
(DSC03715, 23/02/2011, 10:11h)



Sala – Piso de concreto com rachaduras
(DSC03716, 23/02/2011, 10:11h)



Sala – Piso de concreto com rachaduras
(DSC03717, 23/02/2011, 10:11h)



Sala – Piso de concreto com rachaduras
(DSC03718, 23/02/2011, 10:11h)



Sala – Piso de concreto com rachaduras
(DSC03719, 23/02/2011, 10:11h)



37. José Laides Rodrigues Ferreira, nº ____ (DSC05044, 17/03/2011, 16:52h)

29°35'26.75"S .. 51°49'30.41"O

37. José Laides Rodrigues Ferreira – proprietário

Características gerais:

Parede da fachada com reboco descascando,
Fissuras no reboco próximo as janelas,
Portas e Janelas de ferro em bom estado,
Cobertura com telhas de fibrocimento em bom estado,
Teto com forro de madeira em estado regular, com algumas partes cedendo,
Piso cerâmico em bom estado,
Paredes internas da fachada e lateral esquerda com muita umidade, mofo e com reboco descascando, paredes internas frontal e lateral direita com muita umidade e mofo, parede dos fundos do quarto do meio com rachadura profunda,
Parede interna da lateral direita do quarto dos fundos com rachadura profunda próxima ao teto,
Divisória entre as paredes da lateral esquerda e fundos com o teto no quarto dos fundos apresenta fissura no reboco,
Parede da cozinha com bastante umidade e mofo.

Término da vistoria em 23 de fevereiro de 2011.



Convênio N° 2010/0166 DNIT – UFSC/FAPEU

Ficha de Vistoria de Imóveis

Nome: <u>José Laides Rodrigues Ferreira</u>	
Endereço: <u>BR 386 - Km 368 - Centro</u>	
Município: <u>Fazenda Vilanova</u>	Estado: <u>RS</u>

Sobre a Edificação

Tipo Edificação	<input checked="" type="checkbox"/> Res. Unifamiliar	<input type="checkbox"/> Prédio Comercial	<input type="checkbox"/> Loja	<input type="checkbox"/> Supermercado
<input type="checkbox"/> Apartamento	<input type="checkbox"/> Galpão	<input type="checkbox"/> Indústria	<input type="checkbox"/> Rural	<input type="checkbox"/> Outro
Estado de Conservação	<input type="checkbox"/> Nova	<input type="checkbox"/> Nova/Regular	<input checked="" type="checkbox"/> Regular	<input type="checkbox"/> Reg/RepSimples
<input type="checkbox"/> Reparos simples	<input type="checkbox"/> RepSimples/Imp	<input type="checkbox"/> Reparos Import	<input type="checkbox"/> RepImp/Semval	
Ocupação	<input type="checkbox"/> Vazio	<input checked="" type="checkbox"/> Proprietário	<input type="checkbox"/> Inquilino	<input type="checkbox"/> Empréstimo

Observações

Assinaturas

Proprietário/Inquilino: <u>José Laides Rodrigues Ferreira</u>	Documento de Identificação: <u>1023271628</u>	Data: <u>23/02/11</u>
Testemunha:		
Responsável Técnico: <u>Gisele Silva Schmitz</u>	<u>4816115</u>	
Responsável Técnico: <u>Luciano da Silva</u>	<u>1816385</u>	

Universidade Federal de Santa Catarina – UFSC
Fundação de Amparo à Pesquisa e Extensão Universitária – FAPEU
 Escritório Florianópolis, SC – Cx Postal 5153 – CEP.: 88040-970 – Tel.: (48) 3338 1805
 Escritório Estrela, RS – Rua 13 de Maio, 231 – Sala 101 - Centro – CEP.: 95880-000 – Tel.: (51) 3720 2277



Convênio N° 2010/0166 DNIT – UFSC/FAPEU

Outras Informações

- Parede da fachada com reboco descascando.
- Fissuras no reboco próximo as janelas.
- Janelas e porta de ferro em bom estado.
- Cobertura de telhas de fibrocimento em bom estado.
- Teto com forro de madeira em estado regular, com algumas partes cedendo.
- Piso cerâmico em bom estado.
- Paredes 1 e 4 com muita umidade, mofo e com reboco descascando.
- Paredes 6 e 7 com muita umidade e mofo.
- Parede 11 - Rachadura profunda próxima a porta para o quarto 3.
- Parede 14 - Rachadura profunda próxima ao teto.
- Divisórias entre paredes 15 e 16 com fissura no reboco.
- Paredes da cozinha com bastante umidade e mofo.

Universidade Federal de Santa Catarina – UFSC

Fundação de Amparo à Pesquisa e Extensão Universitária – FAPEU

Escritório Florianópolis, SC – Cx Postal 5153 – CEP.: 88040-970 – Tel.: (48) 3338 1805

Escritório Estrela, RS – Rua 13 de Maio, 231 – Sala 101 - Centro – CEP.: 95880-000 – Tel.: (51) 3720 2277



Convênio N° 2010/0166 DNIT – UFSC/FAPEU

CROQUI - Planta

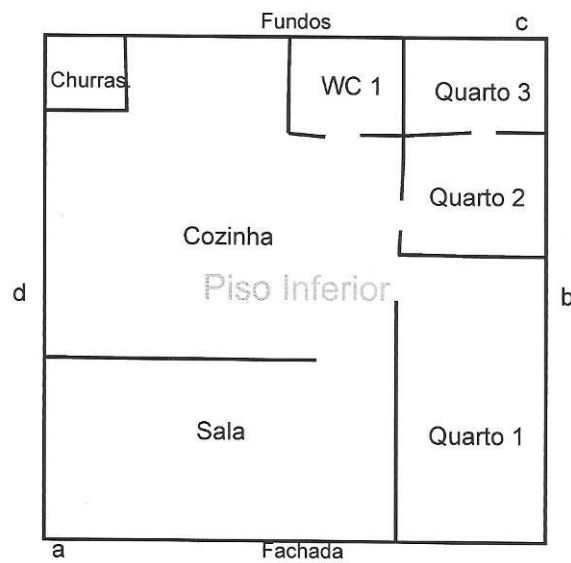



Fachada (DSC03721, 23/02/2011, 10:19h)



Fachada (DSC03722, 23/02/2011, 10:19h)

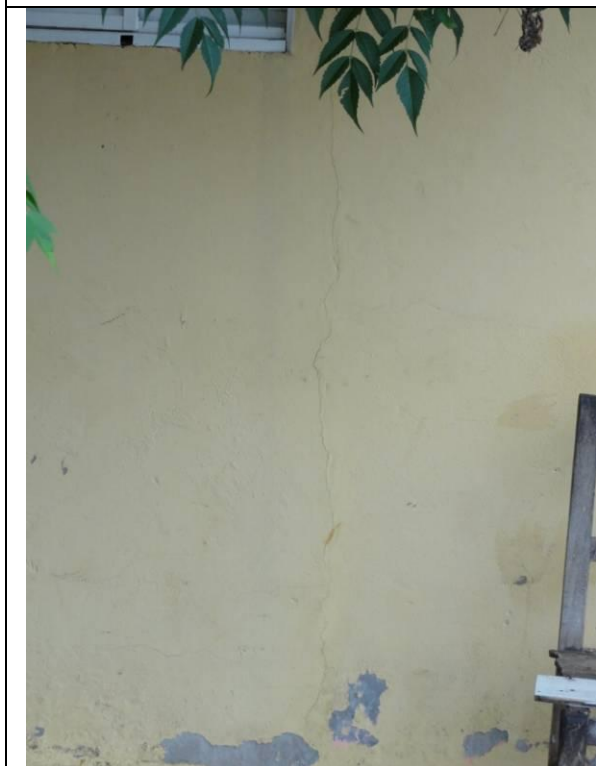

Fachada – Parede com reboco descascando
(DSC03723, 23/02/2011, 10:19h)



Fachada – Parede com reboco descascando
(DSC03724, 23/02/2011, 10:19h)



Fachada – Parede com reboco descascando
(DSC03725, 23/02/2011, 10:19h)



Fachada (DSC03726, 23/02/2011, 10:20h)



Fachada (DSC03727, 23/02/2011, 10:20h)



Fachada (DSC03728, 23/02/2011, 10:20h)



Fachada – Fissuras no reboco próximos a janela (DSC03729, 23/02/2011, 10:20h)



Lateral Esquerdo – Parede B (DSC03730, 23/02/2011, 10:20h)



Fachada (DSC03731, 23/02/2011, 10:20h)



Fachada (DSC03732, 23/02/2011, 10:20h)



Fachada (DSC03733, 23/02/2011, 10:20h)



Fachada (DSC03734, 23/02/2011, 10:21h)



Fachada (DSC03735, 23/02/2011, 10:21h)



Fachada (DSC03736, 23/02/2011, 10:21h)



Fachada (DSC03737, 23/02/2011, 10:21h)



Sala (DSC03738, 23/02/2011, 10:21h)



Sala (DSC03739, 23/02/2011, 10:21h)



Sala – Paredes 1 e 4 com muita umidade e mofo (DSC03740, 23/02/2011, 10:22h)



Sala – Paredes 1 e 4 com muita umidade e mofo (DSC03741, 23/02/2011, 10:22h)

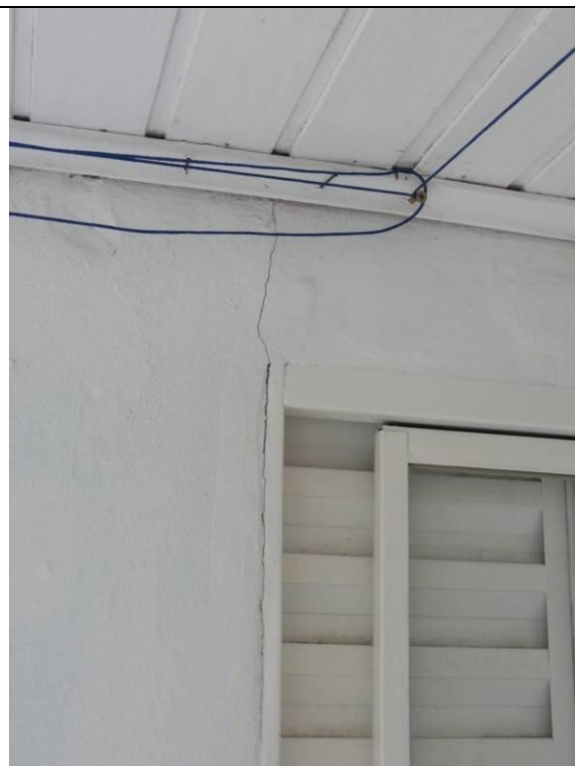

Sala – Teto (DSC03742, 23/02/2011, 10:22h)



Sala – Paredes 1 e 4 com muita umidade e mofo (DSC03743, 23/02/2011, 10:22h)



Sala – Paredes 1 e 4 com muita umidade e mofo (DSC03744, 23/02/2011, 10:22h)



Sala – Paredes 1 e 4 com muita umidade e mofo (DSC03745, 23/02/2011, 10:22h)



Sala – Paredes 1 e 4 com muita umidade e mofo (DSC03746, 23/02/2011, 10:22h)



Sala – Paredes 1 e 4 com muita umidade e mofo (DSC03747, 23/02/2011, 10:22h)

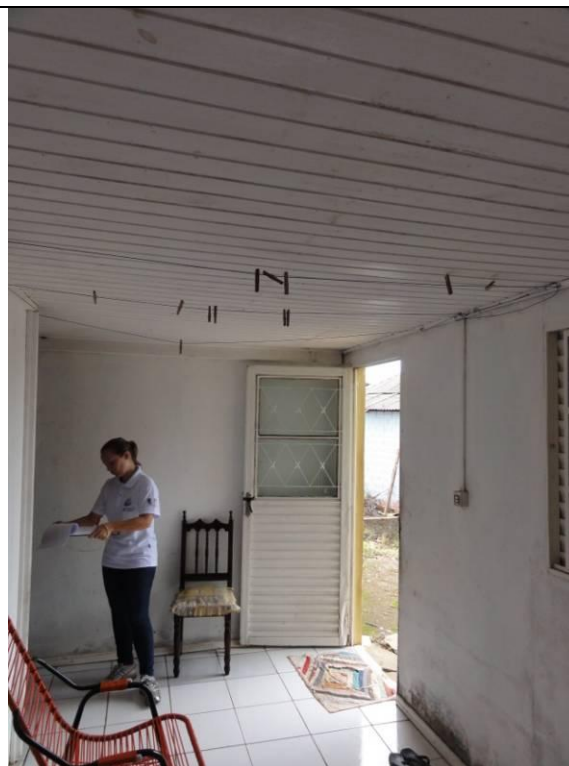

Sala – Teto com forro pvc (DSC03748, 23/02/2011, 10:22h)

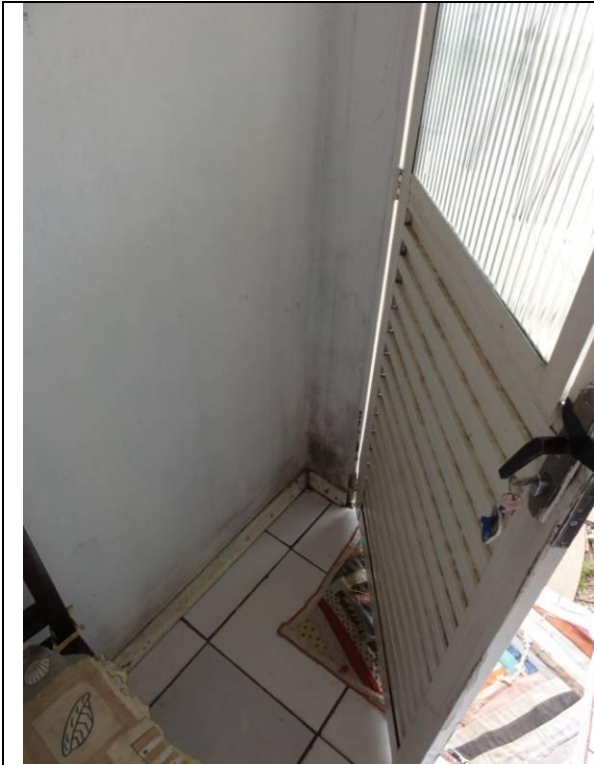

Sala (DSC03749, 23/02/2011, 10:23h)



Quarto 1 (DSC03750, 23/02/2011, 10:23h)



(Quarto 1 (DSC03751, 23/02/2011, 10:23h)



Quarto 1 – Paredes 6 e 7 com muita umidade e mofo (DSC03752, 23/02/2011, 10:23h)



Quarto 1 – Paredes 6 e 7 com muita umidade e mofo (DSC03753, 23/02/2011, 10:23h)



Quarto 1 – Paredes 6 e 7 com muita umidade e mofo (DSC03754, 23/02/2011, 10:23h)



Quarto 1 (DSC03755, 23/02/2011, 10:23h)



Quarto 1 (DSC03756, 23/02/2011, 10:23h)



Quarto 1 (DSC03757, 23/02/2011, 10:24h)



Quarto 1 (DSC03758, 23/02/2011, 10:24h)



Cozinha (DSC03759, 23/02/2011, 10:24h)



Cozinha (DSC03760, 23/02/2011, 10:24h)



Cozinha (DSC03761, 23/02/2011, 10:24h)



Cozinha (DSC03762, 23/02/2011, 10:25h)



Cozinha (DSC03763, 23/02/2011, 10:25h)



Cozinha (DSC03764, 23/02/2011, 10:25h)

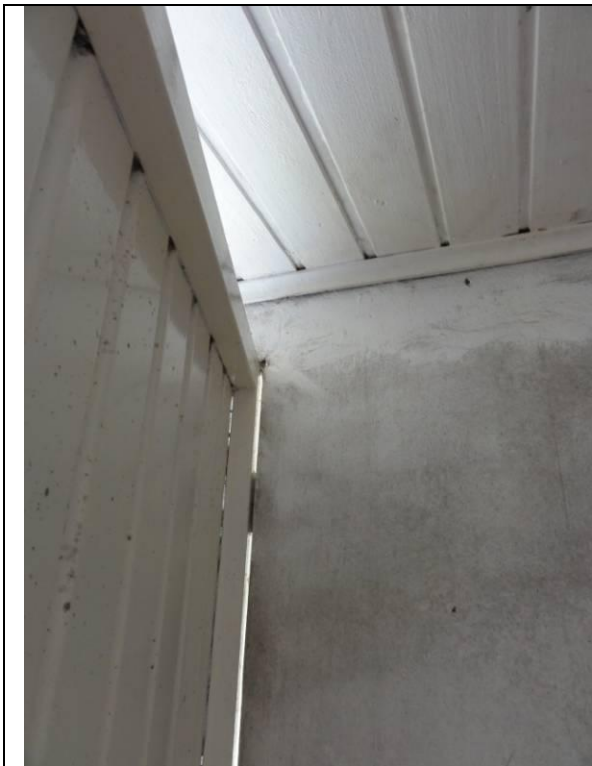

Cozinha (DSC03765, 23/02/2011, 10:25h)



Cozinha (DSC03766, 23/02/2011, 10:25h)



Cozinha (DSC03767, 23/02/2011, 10:25h)



Cozinha (DSC03768, 23/02/2011, 10:25h)



Cozinha (DSC03769, 23/02/2011, 10:25h)



Cozinha (DSC03770, 23/02/2011, 10:25h)

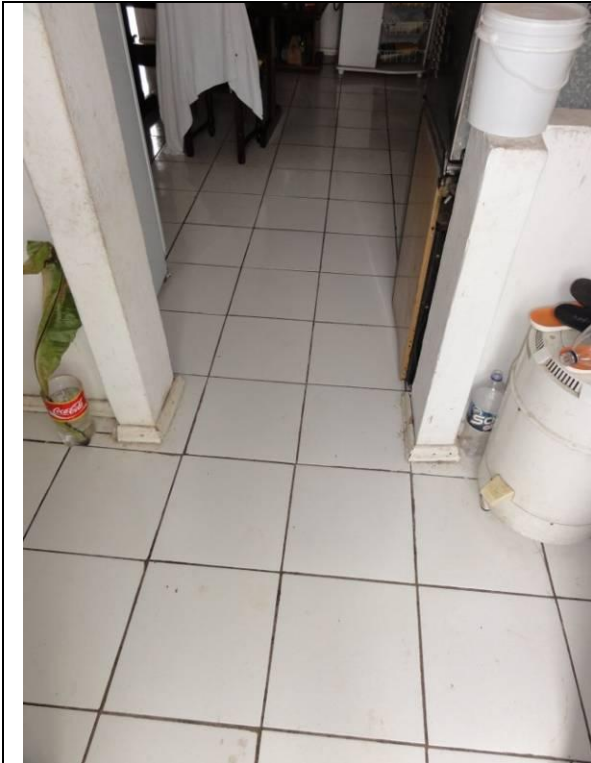

Cozinha (DSC03771, 23/02/2011, 10:26h)

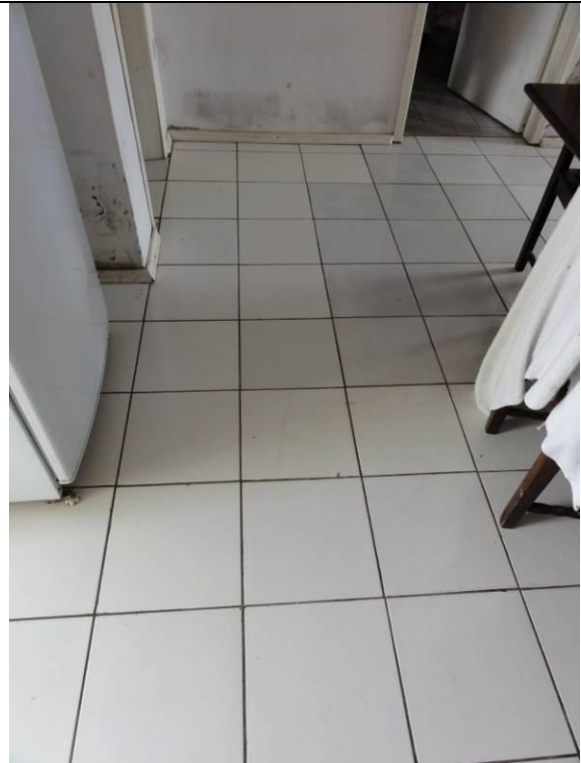

Cozinha (DSC03772, 23/02/2011, 10:26h)

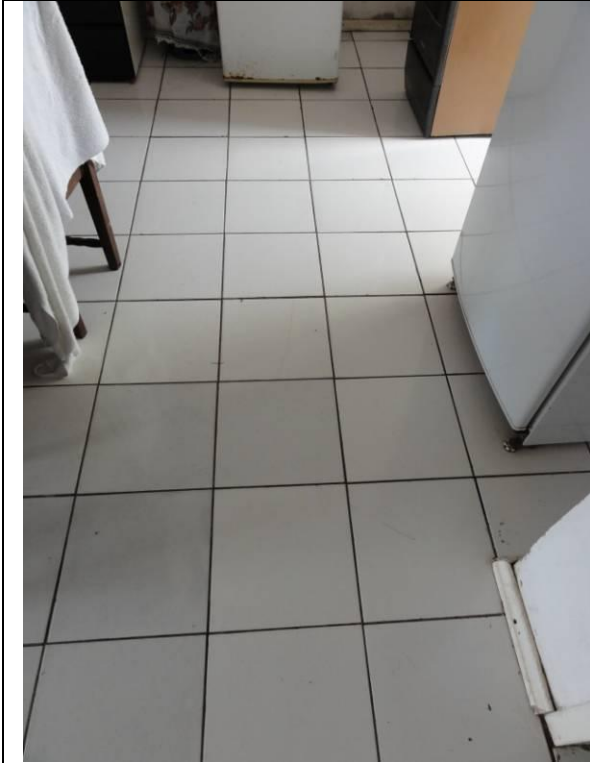

Cozinha (DSC03773, 23/02/2011, 10:26h)



Cozinha (DSC03774, 23/02/2011, 10:26h)



Cozinha (DSC03775, 23/02/2011, 10:26h)



Cozinha (DSC03776, 23/02/2011, 10:26h)



Cozinha (DSC03777, 23/02/2011, 10:26h)



Quarto 2 (DSC03778, 23/02/2011, 10:26h)

	
<p>Quarto 2 (DSC03779, 23/02/2011, 10:27h)</p>	<p>Quarto 2 (DSC03780, 23/02/2011, 10:27h)</p>
	
<p>Quarto 2 – Rachadura próximo a porta (DSC03781, 23/02/2011, 10:27h)</p>	<p>Quarto 2 (DSC03782, 23/02/2011, 10:27h)</p>



Quarto 3 (DSC03783, 23/02/2011, 10:27h)



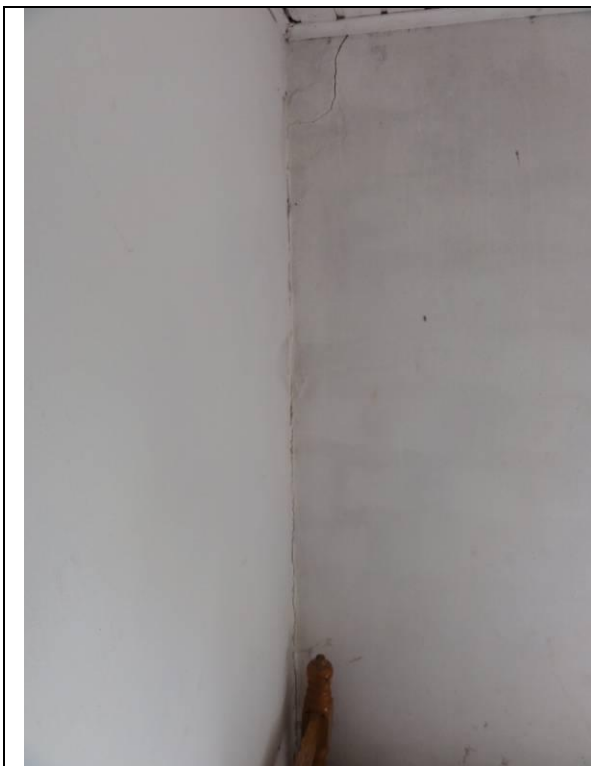

Quarto 3 – Parede 14 rachadura próximo ao teto (DSC03784, 23/02/2011, 10:28h)





Quarto 3 – Parede 14 rachadura próximo ao teto (DSC03785, 23/02/2011, 10:28h)



Quarto 3 – Parede com fissura no reboco entre as paredes 15 e 16 (DSC03786, 23/02/2011, 10:28h)

	
<p>Quarto 3 – Parede com fissura no reboco entre as paredes 15 e 16 (DSC03787, 23/02/2011, 10:28h)</p>	<p>Quarto 3 – Parede com fissura no reboco entre as paredes 15 e 16 (DSC03788, 23/02/2011, 10:28h)</p>

	
<p>Quarto 3 – Parede com fissura no reboco entre as paredes 15 e 16 (DSC03789, 23/02/2011, 10:28h)</p>	<p>Quarto 3 – Parede com fissura no reboco entre as paredes 15 e 16 (DSC03790, 23/02/2011, 10:28h)</p>



Quarto 3 (DSC03791, 23/02/2011, 10:28h)



Quarto 3 – Parede 14(DSC03792, 23/02/2011, 10:28h)



Quarto 3 – Parede 14(DSC03793, 23/02/2011,
10:29h)



Quarto 3 – Parede 14(DSC03794, 23/02/2011,
10:29h)

	
Quarto 3 – Parede 14(DSC03795, 23/02/2011, 10:29h)	Quarto 3 – Parede 14(DSC03796, 23/02/2011, 10:29h)
	
Quarto 3 – Parede 14(DSC03797, 23/02/2011, 10:29h)	Quarto 3 – Parede 14(DSC03798, 23/02/2011, 10:29h)

	
Quarto 3 (DSC03799, 23/02/2011, 10:29h)	Quarto 3 (DSC03800, 23/02/2011, 10:29h)
	
Quarto 3 (DSC03801, 23/02/2011, 10:30h)	Quarto 3 (DSC03802, 23/02/2011, 10:30h)

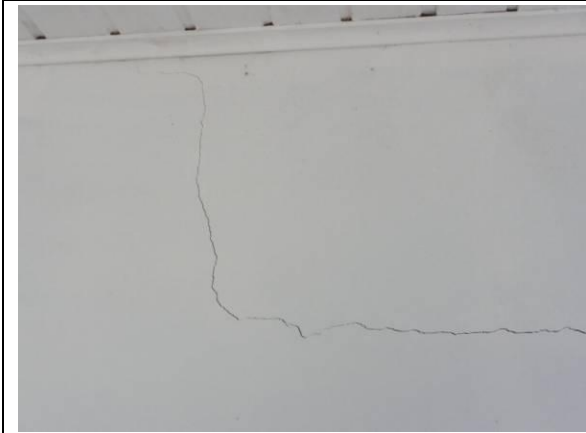

Quarto 3 (DSC03803, 23/02/2011, 10:30h)



WC 1 (DSC03804, 23/02/2011, 10:30h)



WC (DSC03806, 23/02/2011, 10:30h)



WC (DSC03807, 23/02/2011, 10:30h)



WC (DSC03808, 23/02/2011, 10:31h)



Wc (DSC03809, 23/02/2011, 10:31h)

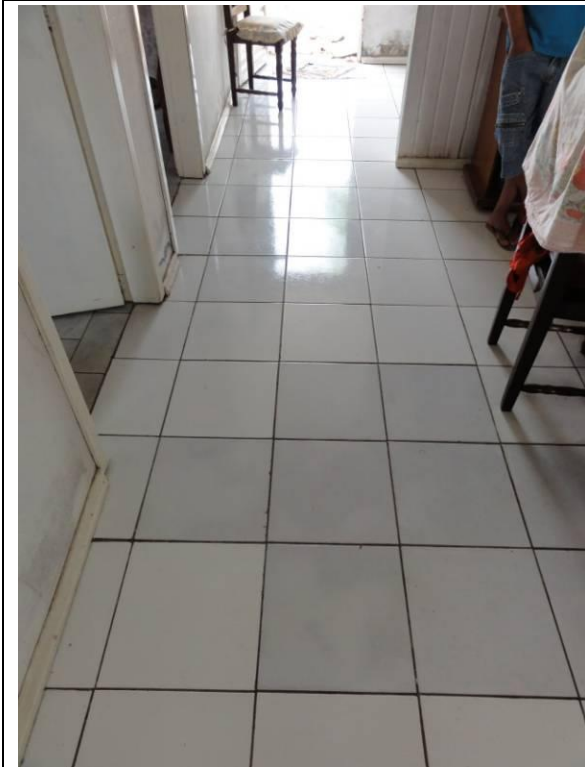

Cozinha (DSC03810, 23/02/2011, 10:31h)



Cozinha (DSC03811, 23/02/2011, 10:31h)



Fundos (DSC03812, 23/02/2011, 10:31h)



Fundos (DSC03813, 23/02/2011, 10:32h)



Fundos (DSC03814, 23/02/2011, 10:32h)



Cozinha (DSC03815, 23/02/2011, 10:32h)



Cozinha (DSC03816, 23/02/2011, 10:32h)



Cozinha (DSC03817, 23/02/2011, 10:33h)



38. Ildo José Brandão, nº ____ (DSC05045, 17/03/2011, 16:52h)

29°35'26.65"S .. 51°49'30.94"O

38. Ildo José Brandão – Proprietário

Características gerais:

Loja

Muro lateral com fissuras no reboco,

Calçada em pedra “ardósia” em bom estado,

Janelas e portas de ferro com vidros em bom estado,

Paredes externas em bom estado,

Piso cerâmico em bom estado,

Banheiro com revestimento de azulejo apresentando uma rachadura próxima a porta,

Sala nos fundos com teto de PVC cedendo,

Rachadura profunda próxima a viga que inicia próximo a parede frontal da sala dos fundos até a parede lateral esquerda no centro da loja,

Garagem com portão de ferro em bom estado, rampa em piso cerâmico em ótimo estado de conservação,

Piso superior – casa

Escada revestida com piso cerâmico em bom estado, parede com fissura no reboco com 168cm de comprimento,
Corrimão da sacada e escada em alumínio com vidros em bom estado,
Cobertura com telhas romanas em ótimo estado,
Aberturas em madeira com vidros em perfeito estado,
Piso cerâmico rachado próximo ao quarto da lateral esquerda,
Banheiro da área de lazer com umidade no teto e rodapés em gesso com partes soltas,
Área de lazer com fissuras no reboco do teto próximas as luminárias, fissuras no reboco da churrasqueira,
Escada para o terceiro piso de ferro em bom estado, rachaduras nas paredes laterais com 364cm na horizontal, outra com 60cm na horizontal e 50 cm na vertical.
Cozinha com teto rebaixado em gesso, piso cerâmico e paredes em ótimo estado.

Término da vistoria em 23 de fevereiro de 2011.



Convênio N° 2010/0166 DNIT – UFSC/FAPEU

Ficha de Vistoria de Imóveis

Nome: Ildo José Brandão
 Endereço: BR 386, km 368, n° 1753 – Centro
 Município: Fazenda Vilanova Estado: RS

Sobre a Edificação

<input type="checkbox"/> Apartamento	<input checked="" type="checkbox"/> Res. Unifamiliar	<input checked="" type="checkbox"/> Prédio Comercial	<input type="checkbox"/> Loja	<input type="checkbox"/> Supermercado
<input type="checkbox"/> Galpão	<input type="checkbox"/> Indústria	<input type="checkbox"/> Rural	<input type="checkbox"/> Outro	
<input checked="" type="checkbox"/> Nova	<input type="checkbox"/> Nova/Regular	<input type="checkbox"/> Regular	<input type="checkbox"/> Reg/RepSimples	
<input type="checkbox"/> Reparos simples	<input type="checkbox"/> RepSimples/Imp	<input type="checkbox"/> Reparos Import	<input type="checkbox"/> RepImp/Semval	
<input type="checkbox"/> Vazio	<input checked="" type="checkbox"/> Proprietário	<input type="checkbox"/> Inquilino	<input type="checkbox"/> Empréstimo	

Observações

Assinaturas

Proprietário/Inquilino:	<u>Ildo José Brandão</u>	Documento de Identificação	<u>344753380/34</u>	Data: <u>23/02/11</u>
Testemunha:				
Responsável Técnico	<u>Giselle Silva Schmitz</u>		<u>4816115</u>	
Responsável Técnico	<u>Salvino Pinheiro</u>		<u>1816385</u>	

Universidade Federal de Santa Catarina – UFSC
 Fundação de Amparo à Pesquisa e Extensão Universitária – FAPEU
 Escritório Florianópolis, SC – Cx Postal 5153 – CEP.: 88040-970 – Tel.: (48) 3338 1805
 Escritório Estrela, RS – Rua 13 de Maio, 231 – Sala 101 - Centro – CEP.: 95880-000 – Tel.: (51) 3720 2277



Convênio N° 2010/0166 DNIT – UFSC/FAPEU

Outras Informações

- Piso Inferior - Loja
- Muro lateral com fissuras no reboco.
 - Calçada de pedras em bom estado.
 - Janelas e portas de ferro com vidros em bom estado.
 - Paredes externas em bom estado.
 - Piso cerâmico em bom estado.
 - WC 1 - Azulejo próximo a porta rachado.
 - Sala 1 - Teto com forro pvc cedendo.
 - Rachadura profunda próximo a viga que vai do início da parede 6 até a parede 8.
 - Garagem - Portão de ferro em bom estado.
 - Rampas com piso cerâmico em ótimo estado.
- Piso Superior - Casa
- Escada - Piso cerâmico em bom estado. Parede com fissura no reboco de 168cm.
 - Corrimão da sacada e escada em alumínio com vidro em bom estado.
 - Cobertura com telhas romanas em ótimo estado.
 - Portas e janelas de madeira com vidros em perfeito estado.
 - Piso cerâmico rachado próximo ao quarto 1.
 - WC 1 - Teto com umidade e rola teto em

Universidade Federal de Santa Catarina – UFSC

Fundação de Amparo à Pesquisa e Extensão Universitária – FAPEU

Escritório Florianópolis, SC – Cx Postal 5153 – CEP.: 88040-970 – Tel.: (48) 3338 1805

Escritório Estrela, RS – Rua 13 de Maio, 231 – Sala 101 - Centro – CEP.: 95880-000 – Tel.: (51) 3720 2277

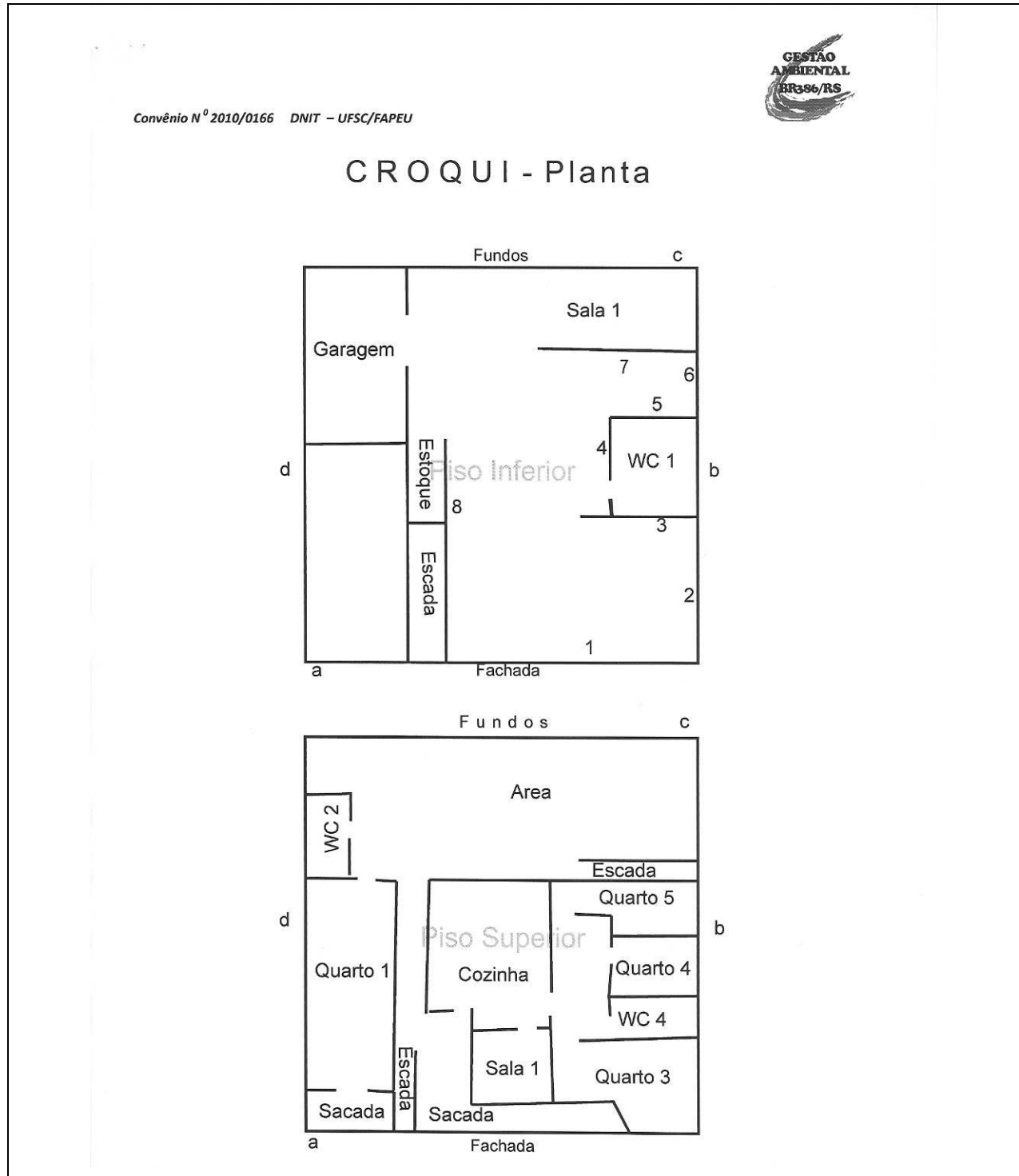

Convênio N^o 2010/0166 DNIT – UFSC/FAPEU



CROQUI - Planta

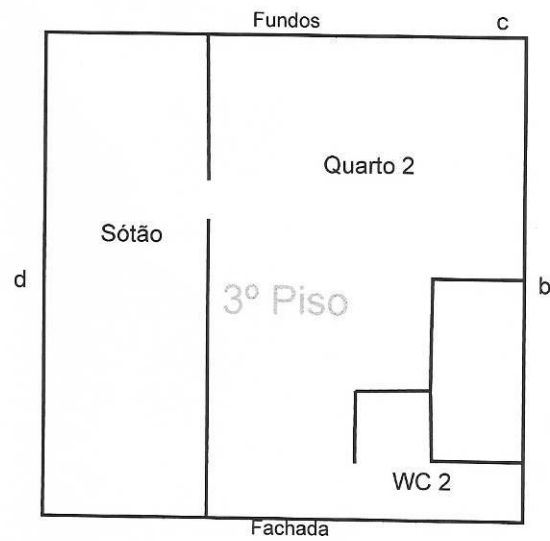



Fachada (DSC03819, 23/02/2011, 10:53h)



Fachada (DSC03820, 23/02/2011, 10:53h)



Fachada – Muro com caixa de luz (DSC03821, 23/02/2011, 10:53h)



Fachada – Muro com caixa de luz (DSC03822, 23/02/2011, 10:53h)

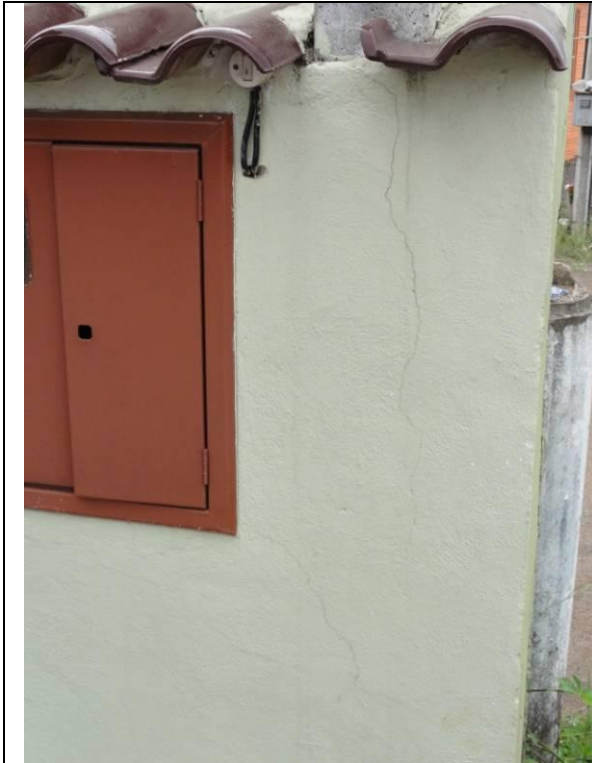

Fachada – Muro com caixa de luz (DSC03822, 23/02/2011, 10:53h)



Fachada – Muro com caixa de luz (DSC03823, 23/02/2011, 10:53h)



Fachada – Muro com caixa de luz (DSC03825, 23/02/2011, 10:53h)



Fachada – Muro (DSC03826, 23/02/2011, 10:53h)



Fachada – Muro (DSC03827, 23/02/2011, 10:54h)



Fachada – Muro (DSC03828, 23/02/2011, 10:54h)



Fachada – Muro (DSC03829, 23/02/2011, 10:54h)



Fachada (DSC03830, 23/02/2011, 10:54h)



Fachada – Calçada de pedras (DSC03831,
23/02/2011, 10:54h)



Fachada – Marquise (DSC03832, 23/02/2011,
10:54h)



Fachada – Marquise (DSC03833, 23/02/2011, 10:54h)



Fachada – Marquise (DSC03834, 23/02/2011, 10:54h)



Fachada (DSC03835, 23/02/2011, 10:54h)



Escada lateral (DSC03836, 23/02/2011, 10:55h)



Fachada – Garagem (DSC03837, 23/02/2011, 10:55h)



Fachada – Garagem (DSC03838, 23/02/2011, 10:55h)



Escada (DSC03839, 23/02/2011, 10:55h)



Escada (DSC03840, 23/02/2011, 10:55h)

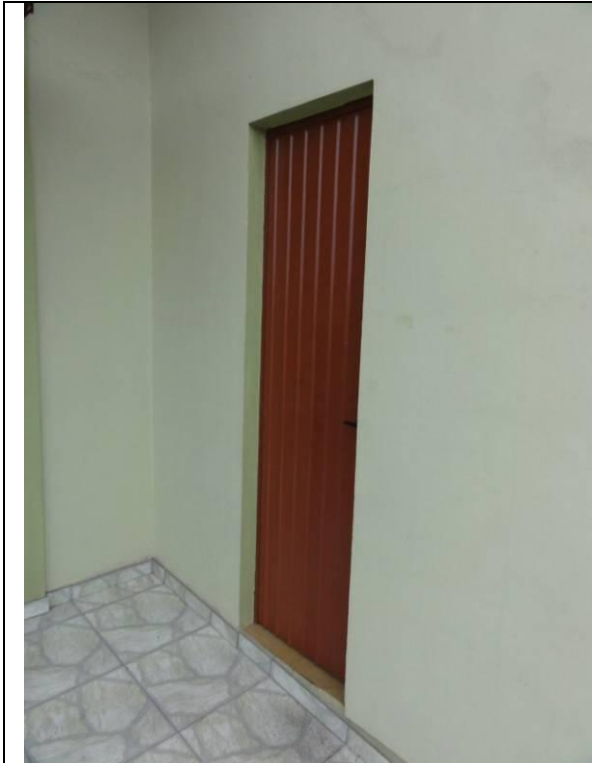

Garagem (DSC03841, 23/02/2011, 10:56h)



Garagem (DSC03842, 23/02/2011, 10:56h)



Escada (DSC03843, 23/02/2011, 10:56h)



Fachada (DSC03844, 23/02/2011, 10:56h)

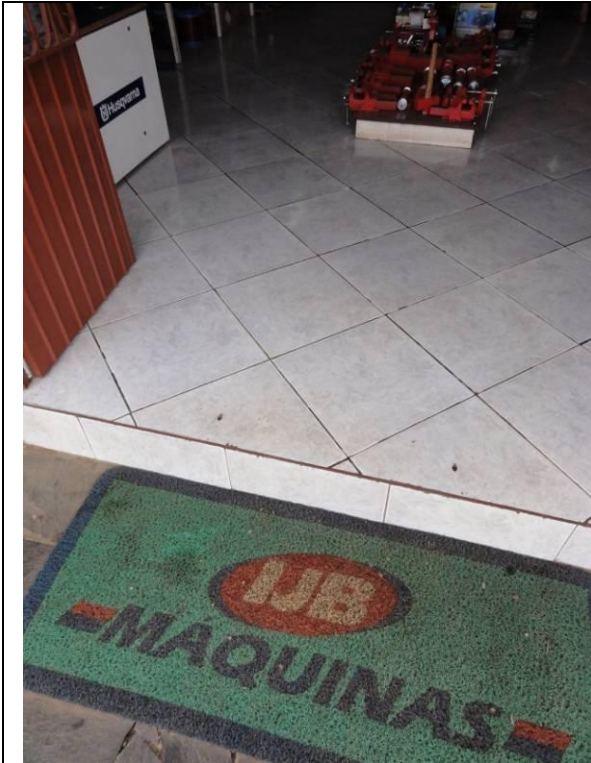

Piso Inferior – Loja – Entrada (DSC03845,
23/02/2011, 10:56h)



Piso Inferior – Loja – Entrada (DSC03846,
23/02/2011, 10:56h)



Piso Inferior – Loja – Entrada (DSC03847, 23/02/2011, 10:56h)



Piso Inferior – Loja – Entrada (DSC03848, 23/02/2011, 10:57h)



Piso Inferior – Loja (DSC03849, 23/02/2011, 10:57h)



Piso Inferior – Loja (DSC03850, 23/02/2011, 10:57h)

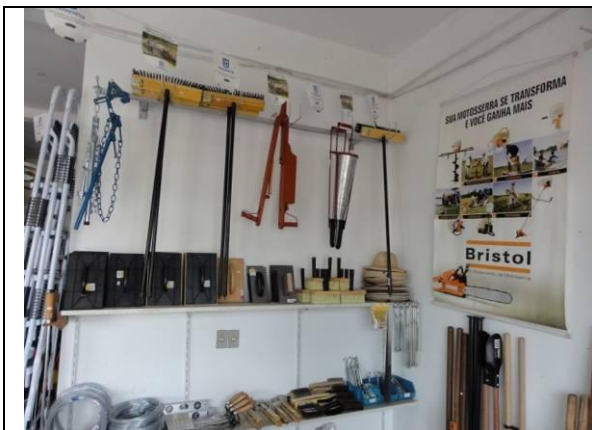

Piso Inferior – Loja (DSC03851, 23/02/2011, 10:57h)



Piso Inferior – Loja (DSC03852, 23/02/2011, 10:58h)



Piso Inferior – Loja (DSC03853, 23/02/2011, 10:58h)



Piso Inferior – Loja (DSC03854, 23/02/2011, 10:58h)

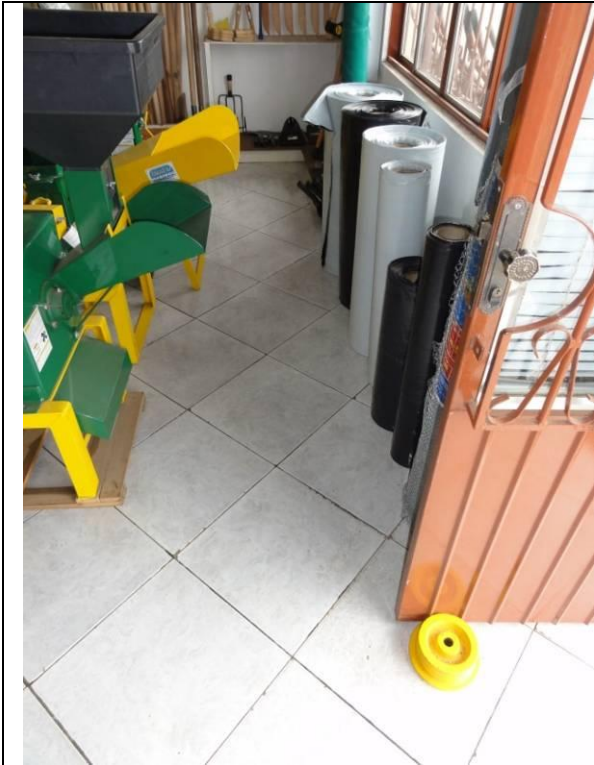

Piso Inferior – Loja (DSC03855, 23/02/2011, 10:58h)



Piso Inferior – Loja (DSC03856, 23/02/2011, 10:58h)



Piso Inferior – Loja (DSC03857, 23/02/2011, 10:58h)



Piso Inferior – Loja (DSC03858, 23/02/2011, 10:58h)



Piso Inferior – Loja (DSC03859, 23/02/2011, 10:58h)



Piso Inferior – Loja (DSC03860, 23/02/2011, 10:58h)

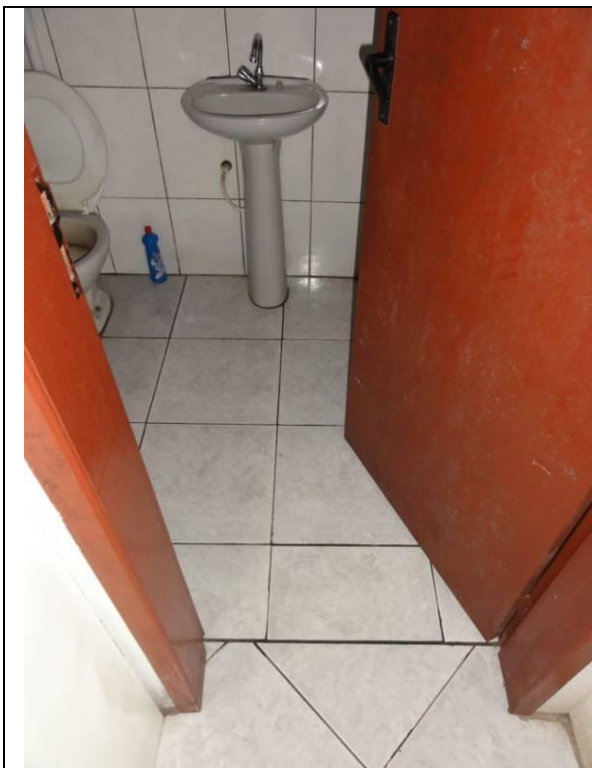

Piso Inferior – Loja – WC (DSC03861,
23/02/2011, 10:59h)



Piso Inferior – Loja – WC (DSC03862,
23/02/2011, 10:59h)

	
<p>Piso Inferior – Loja – WC (DSC03863, 23/02/2011, 10:59h)</p>	<p>Piso Inferior – Loja – WC (DSC03864, 23/02/2011, 10:59h)</p>
	
<p>Piso Inferior – Loja – WC (DSC03865, 23/02/2011, 10:59h)</p>	<p>Piso Inferior – Loja (DSC03866, 23/02/2011, 11:00h)</p>



Piso Inferior – Loja (DSC03867, 23/02/2011, 11:00h)



Piso Inferior – Loja (DSC03868, 23/02/2011, 11:01h)



Piso Inferior – Loja – Sala 1 (DSC03869,
23/02/2011, 11:01h)



Piso Inferior – Loja – Sala 1 (DSC03870,
23/02/2011, 11:01h)



Piso Inferior – Loja – Sala 1 (DSC03871, 23/02/2011, 11:01h)







Piso Inferior – Loja – Sala 1 (DSC03872, 23/02/2011, 11:01h)



Piso Inferior – Loja – Sala 1 – Teto com forro PVC cedendo (DSC03873, 23/02/2011, 11:02h)



Piso Inferior – Loja (DSC03874, 23/02/2011, 11:02h)

	
Piso Inferior – Loja (DSC03875, 23/02/2011, 11:02h)	Piso Inferior – Loja (DSC03876, 23/02/2011, 11:02h)
	
Piso Inferior – Loja (DSC03877, 23/02/2011, 11:02h)	Piso Inferior – Loja (DSC03878, 23/02/2011, 11:03h)

	
<p>Piso Inferior – Loja – Rachadura próximo a viga que vai da parede 6 a 8 (DSC03879, 23/02/2011, 11:03h)</p>	<p>Piso Inferior – Loja – Rachadura próximo a viga que vai da parede 6 a 8 (DSC03880, 23/02/2011, 11:03h)</p>
	
<p>Piso Inferior – Loja – Rachadura próximo a viga que vai da parede 6 a 8 (DSC03881, 23/02/2011, 11:03h)</p>	<p>Piso Inferior – Loja – Rachadura próximo a viga que vai da parede 6 a 8 (DSC03882, 23/02/2011, 11:03h)</p>

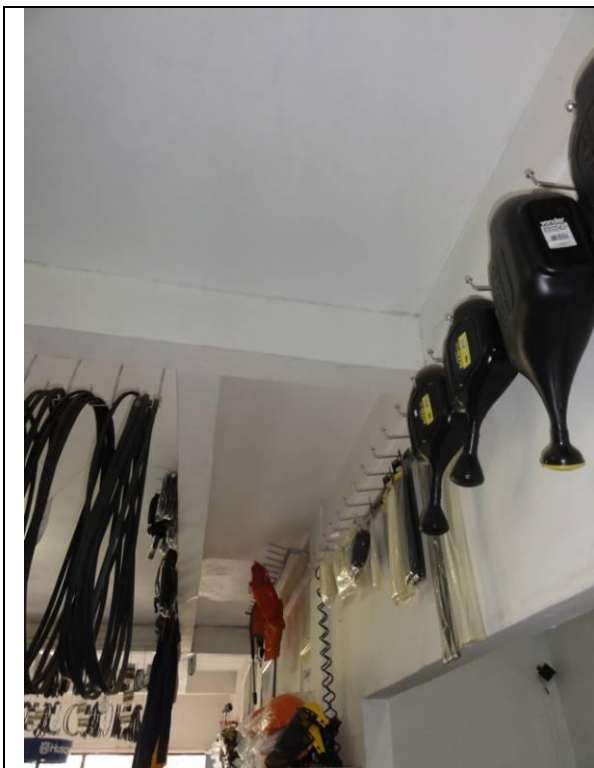

Piso Inferior – Loja – Rachadura próximo a viga que vai da parede 6 a 8 (DSC03883, 23/02/2011, 11:03h)



Piso Inferior – Loja (DSC03884, 23/02/2011, 11:03h)



Piso Inferior – Loja (DSC03885, 23/02/2011, 11:04h)



Piso Inferior – Loja (DSC03886, 23/02/2011, 11:04h)

	
<p>Piso Inferior – Loja (DSC03887, 23/02/2011, 11:04h)</p>	<p>Piso Inferior – Loja (DSC03888, 23/02/2011, 11:04h)</p>



Piso Inferior – Loja (DSC03889, 23/02/2011,
11:04h)



Piso Inferior – Loja (DSC03890, 23/02/2011,
11:05h)



Piso Inferior – Loja (DSC03891, 23/02/2011, 11:05h)



Piso Inferior – Loja (DSC03892, 23/02/2011, 11:05h)



Piso Inferior – Loja (DSC03893, 23/02/2011, 11:05h)



Piso Inferior – Loja (DSC03894, 23/02/2011, 11:06h)

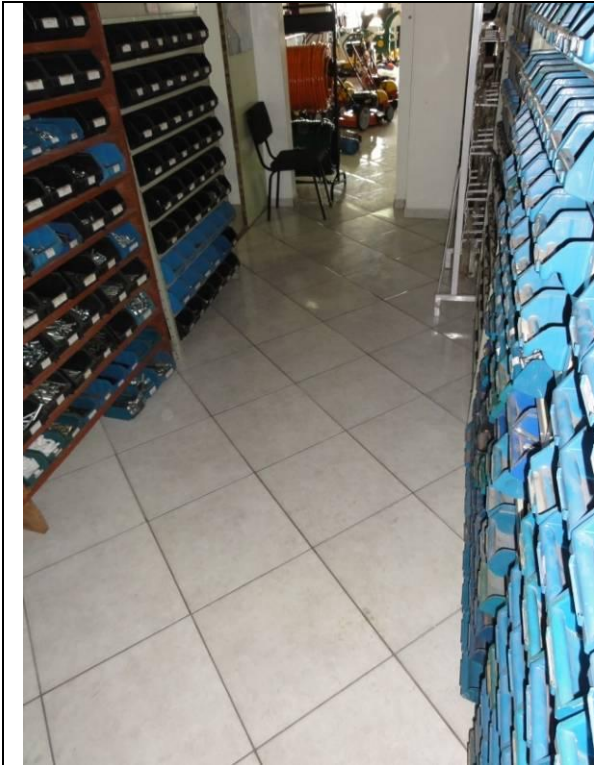

Piso Inferior – Loja (DSC03895, 23/02/2011, 11:06h)



Fundos (DSC03896, 23/02/2011, 11:06h)



Fundos - Garagem (DSC03897, 23/02/2011, 11:06h)



Fundos (DSC03898, 23/02/2011, 11:07h)



Fundos (DSC03899, 23/02/2011, 11:07h)



Fundos (DSC03900, 23/02/2011, 11:07h)



Fundos (DSC03901, 23/02/2011, 11:07h)



Fundos (DSC03902, 23/02/2011, 11:07h)



Fundos (DSC03903, 23/02/2011, 11:08h)



Fundos (DSC03904, 23/02/2011, 11:08h)

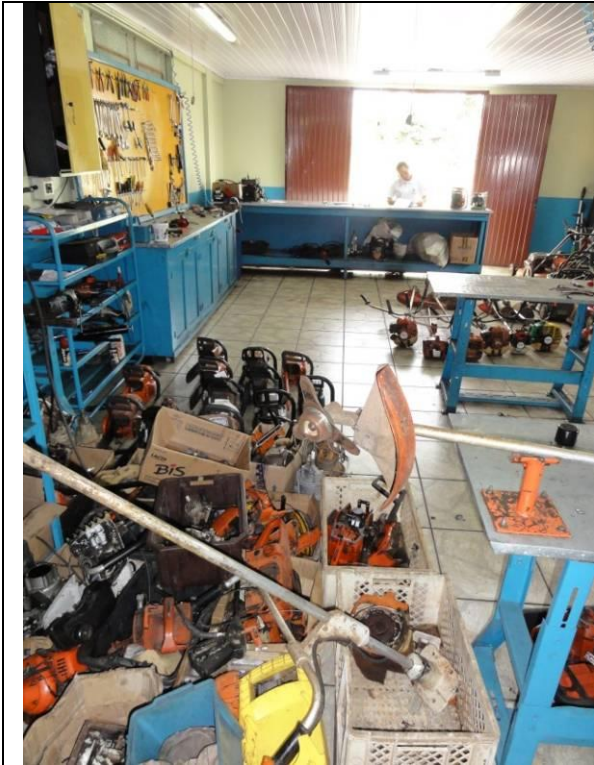

Fundos (DSC03905, 23/02/2011, 11:08h)

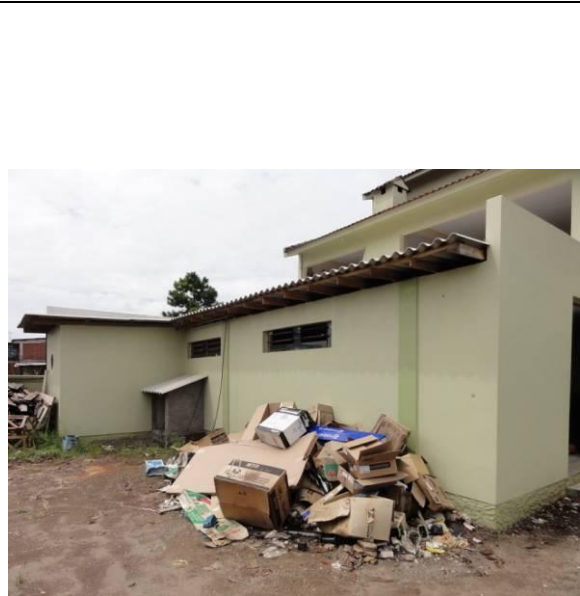

Fundos (DSC03906, 23/02/2011, 11:08h)



Fundos (DSC03907, 23/02/2011, 11:09h)



Fundos (DSC03908, 23/02/2011, 11:09h)



Muro (DSC03909, 23/02/2011, 11:09h)



Muro (DSC03910, 23/02/2011, 11:09h)



Muro (DSC03911, 23/02/2011, 11:09h)



Piso Inferior - Loja (DSC03912, 23/02/2011, 11:10h)



Fachada (DSC03913, 23/02/2011, 11:11h)



Fachada (DSC03914, 23/02/2011, 11:11h)

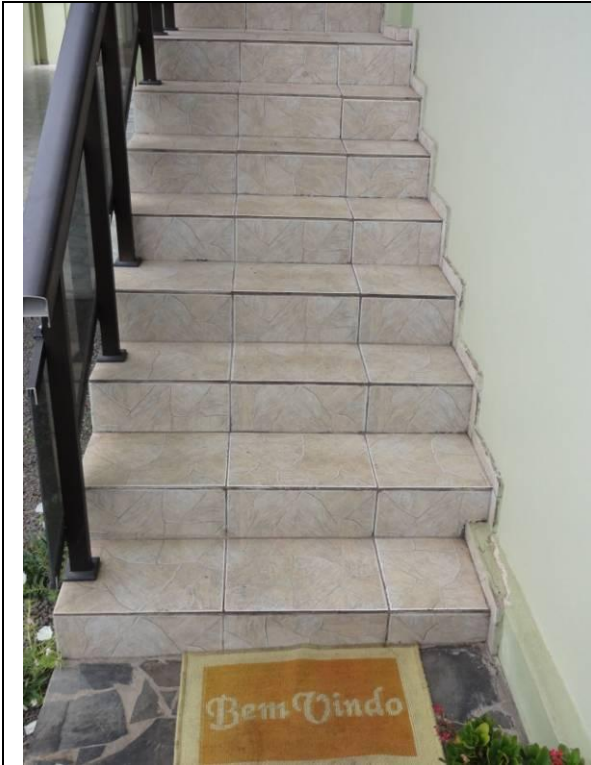

Escada (DSC03915, 23/02/2011, 11:11h)

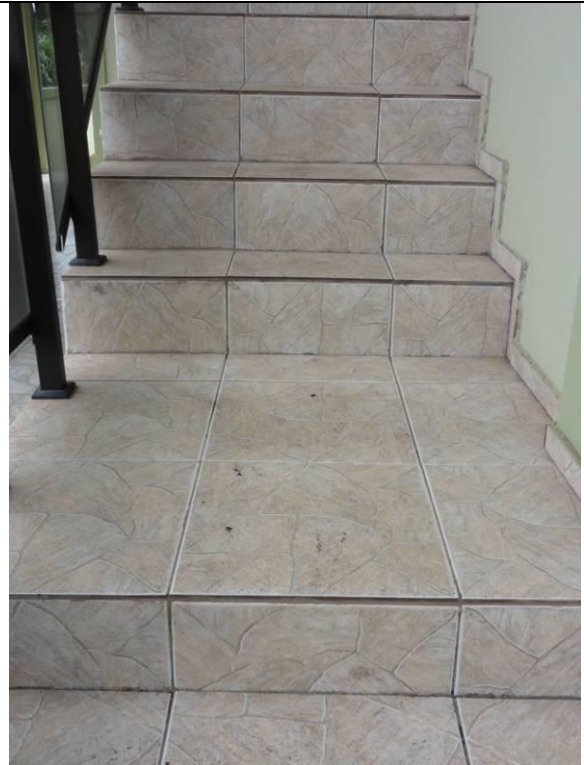

Escada (DSC03916, 23/02/2011, 11:11h)

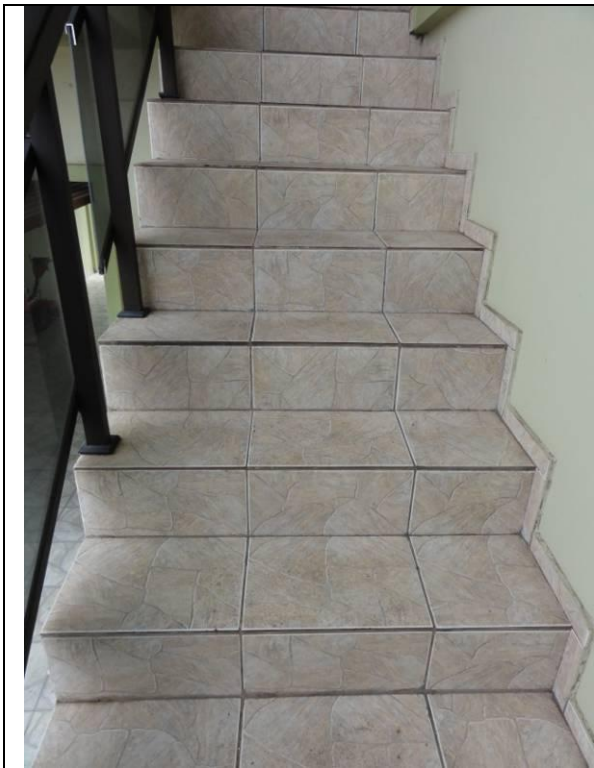

Escada (DSC03917, 23/02/2011, 11:12h)



Escada (DSC03918, 23/02/2011, 11:12h)

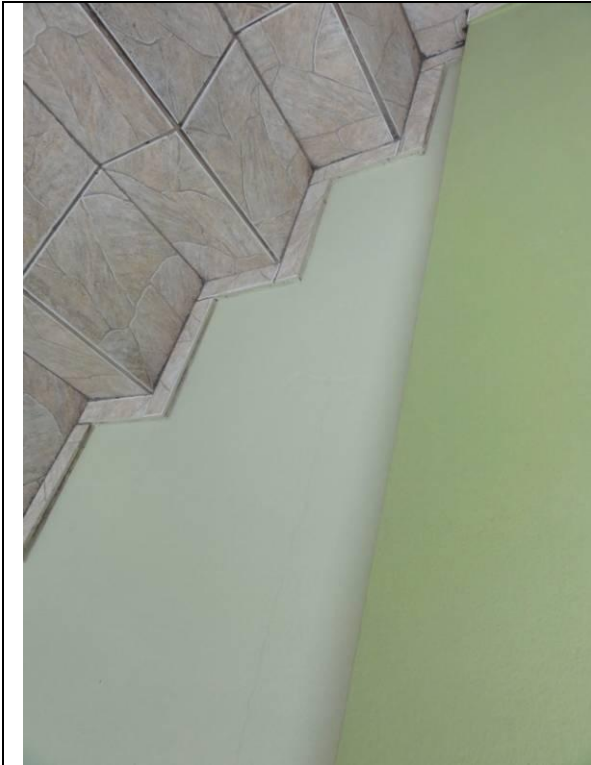

Escada (DSC03919, 23/02/2011, 11:12h)



Escada (DSC03920, 23/02/2011, 11:12h)

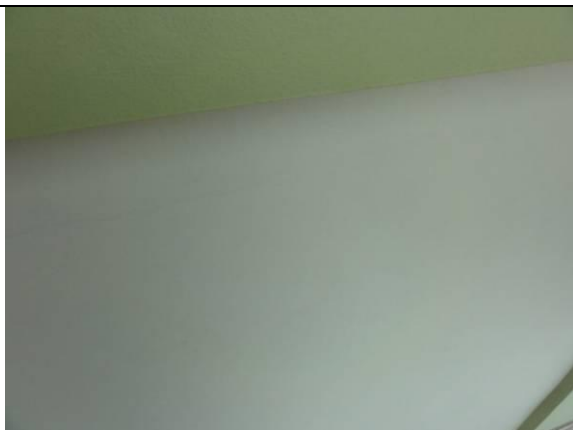

Escada (DSC03921, 23/02/2011, 11:12h)



Escada (DSC03922, 23/02/2011, 11:13h)



Escada (DSC03923, 23/02/2011, 11:13h)



Escada (DSC03924, 23/02/2011, 11:13h)



Escada (DSC03925, 23/02/2011, 11:13h)



Escada (DSC03926, 23/02/2011, 11:13h)

	
<p>Piso Superior - Sacada (DSC03927, 23/02/2011, 11:13h)</p>	<p>Piso Superior - Sacada (DSC03928, 23/02/2011, 11:13h)</p>
	
<p>Piso Superior - Sacada (DSC03927, 23/02/2011, 11:13h)</p>	<p>Piso Superior - Sacada (DSC03930, 23/02/2011, 11:14h)</p>

	
<p>Piso Superior - Sacada (DSC03931, 23/02/2011, 11:14h)</p>	<p>Piso Superior - Sacada (DSC03932, 23/02/2011, 11:14h)</p>
	
<p>Piso Superior - Sacada (DSC03933, 23/02/2011, 11:14h)</p>	<p>Piso Superior - Sacada (DSC03934, 23/02/2011, 11:14h)</p>



Piso Superior - Sacada (DSC03935,
23/02/2011, 11:14h)



Piso Superior - Sacada (DSC03936,
23/02/2011, 11:14h)



Piso Superior - Sacada (DSC03937,
23/02/2011, 11:14h)



Piso Superior - Sacada (DSC03938,
23/02/2011, 11:14h)

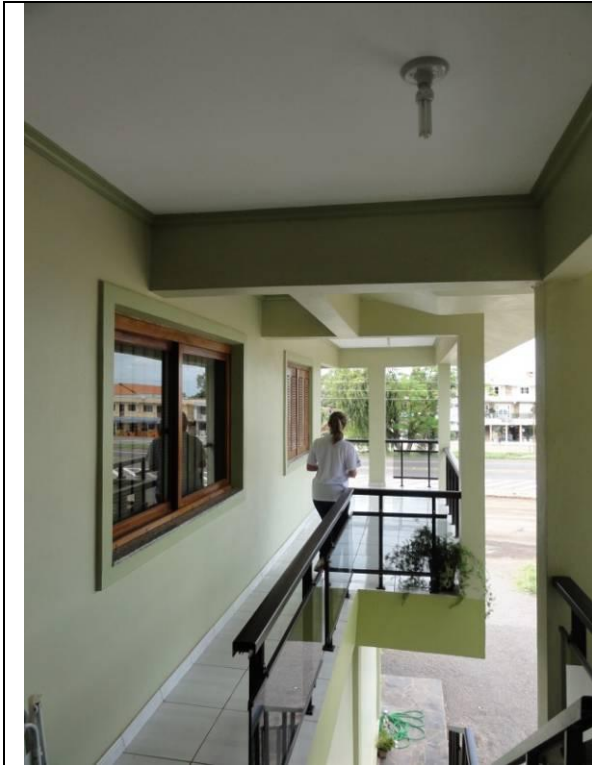

Piso Superior - Sacada (DSC03939,
23/02/2011, 11:15h)



Piso Superior - Sacada (DSC03940,
23/02/2011, 11:15h)

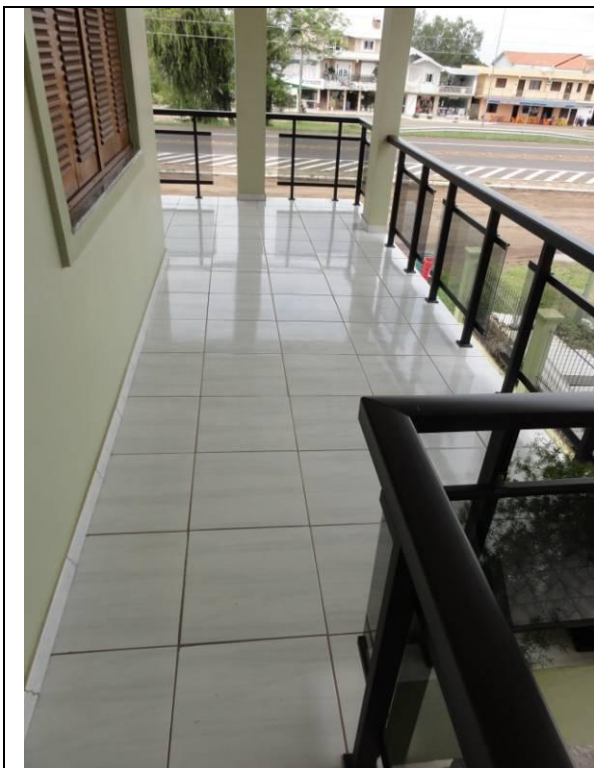

Piso Superior - Sacada (DSC03941,
23/02/2011, 11:15h)



Piso Superior - Sacada (DSC03942,
23/02/2011, 11:15h)



Piso Superior - Sacada (DSC03943,
23/02/2011, 11:15h)



Piso Superior - Sacada (DSC03944,
23/02/2011, 11:15h)



Piso Superior - Sacada (DSC03945,
23/02/2011, 11:15h)

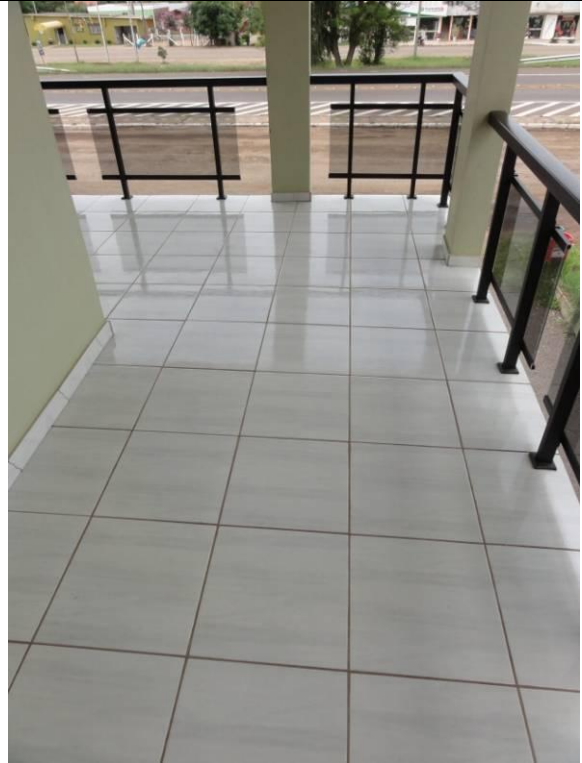

Piso Superior - Sacada (DSC03946,
23/02/2011, 11:15h)



Piso Superior - Sacada (DSC03947,
23/02/2011, 11:15h)



Piso Superior - Sacada (DSC03948,
23/02/2011, 11:15h)



Piso Superior - Sacada (DSC03949,
23/02/2011, 11:16h)

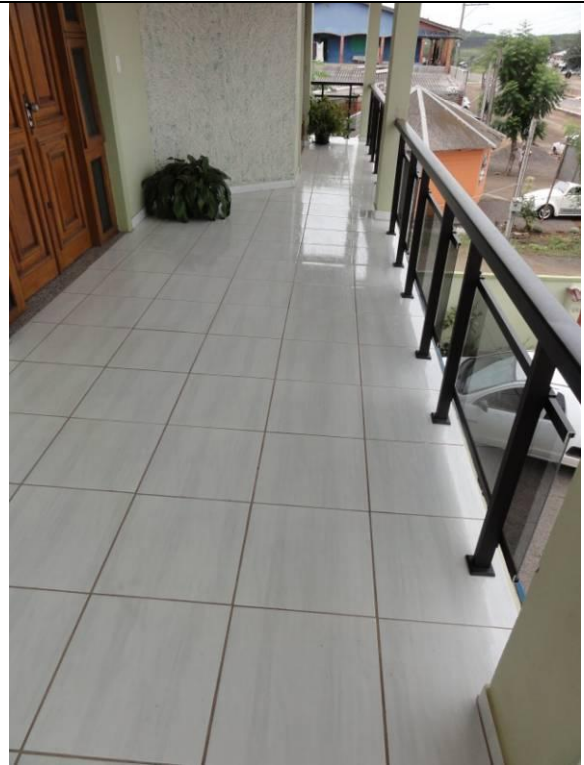

Piso Superior - Sacada (DSC03950,
23/02/2011, 11:16h)



Piso Superior - Sacada (DSC03951,
23/02/2011, 11:16h)



Piso Superior - Sacada (DSC03952,
23/02/2011, 11:16h)



Piso Superior - Sacada (DSC03953,
23/02/2011, 11:16h)



Piso Superior - Sacada (DSC03954,
23/02/2011, 11:16h)



Piso Superior - Sacada (DSC03955,
23/02/2011, 11:16h)



Piso Superior - Sacada (DSC03956,
23/02/2011, 11:16h)

	
<p>Piso Superior - Sacada (DSC03957, 23/02/2011, 11:17h)</p>	<p>Piso Superior - Sacada (DSC03958, 23/02/2011, 11:17h)</p>



Piso Superior - Sacada (DSC03959,
23/02/2011, 11:17h)



Piso Superior - Sacada (DSC03960,
23/02/2011, 11:17h)

	
<p>Piso Superior - Sacada (DSC03961, 23/02/2011, 11:17h)</p>	<p>Piso Superior - Sacada (DSC03962, 23/02/2011, 11:17h)</p>
	
<p>Piso Superior - Sacada (DSC03963, 23/02/2011, 11:18h)</p>	<p>Piso Superior - Sacada (DSC03964, 23/02/2011, 11:18h)</p>



Piso Superior - Sacada (DSC03965,
23/02/2011, 11:18h)



Piso Superior - Sacada (DSC03966,
23/02/2011, 11:18h)



Piso Superior - Sacada (DSC03967,
23/02/2011, 11:19h)



Piso Superior - Sacada (DSC03968,
23/02/2011, 11:19h)



Piso Superior - Sacada (DSC03969,
23/02/2011, 11:19h)

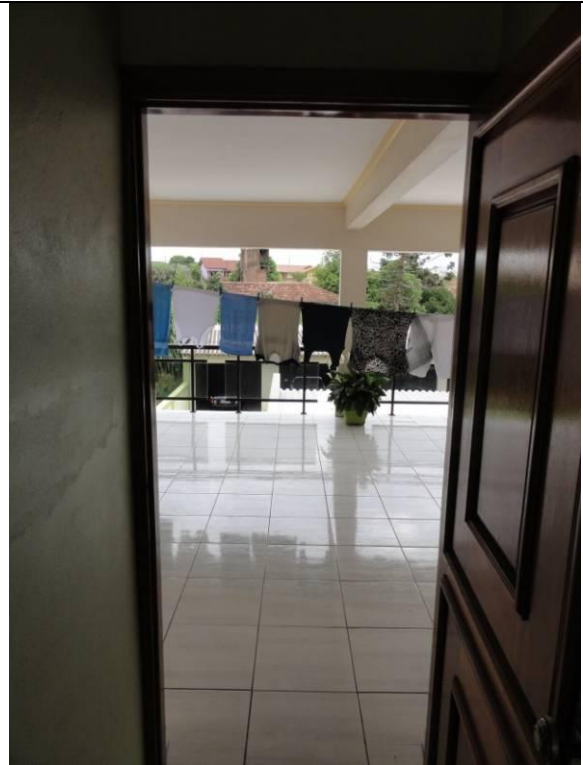

Piso Superior - Sacada (DSC03970,
23/02/2011, 11:19h)

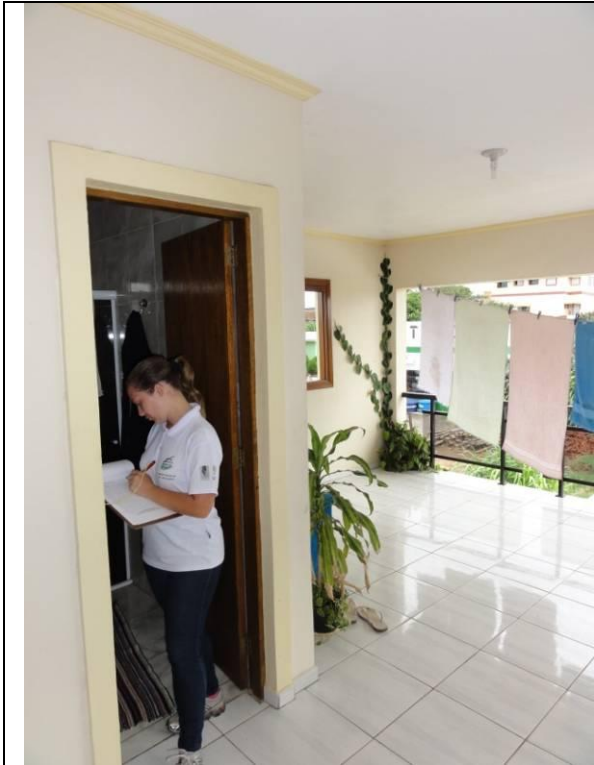

Piso Superior - Area (DSC03971, 23/02/2011, 11:20h)

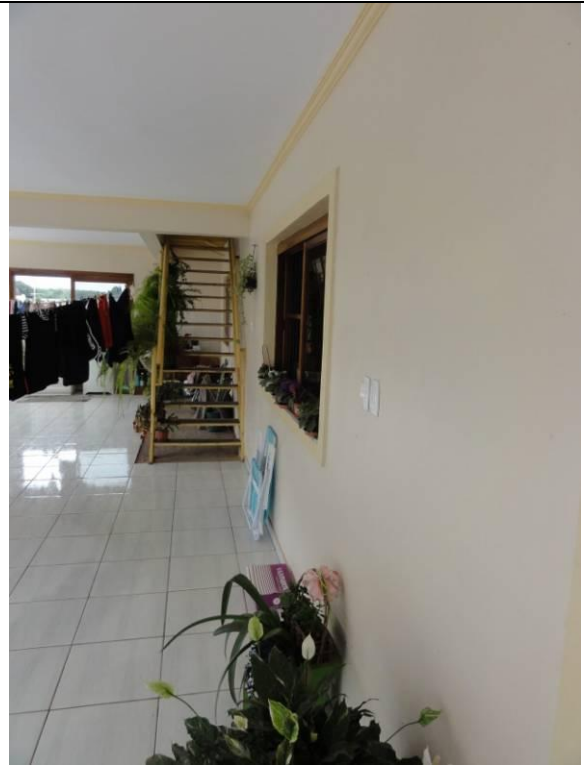

Piso Superior - Area (DSC03972, 23/02/2011, 11:20h)

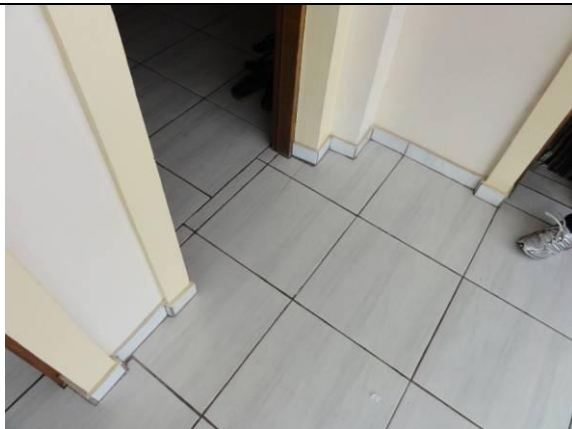

Piso Superior - Area (DSC03973, 23/02/2011, 11:20h)



Piso Superior - Area (DSC03974, 23/02/2011, 11:20h)

	
<p>Piso Superior – Area – WC 2 – Teto com rodateto de gesso com um pedaço caindo (DSC03975, 23/02/2011, 11:20h)</p>	<p>Piso Superior – Area – WC 2 (DSC03976, 23/02/2011, 11:21h)</p>
	
<p>Piso Superior – Area – WC 2 – Teto com rodateto de gesso com um pedaço caindo (DSC03977, 23/02/2011, 11:21h)</p>	<p>Piso Superior –Quarto 1 (DSC03978, 23/02/2011, 11:21h)</p>

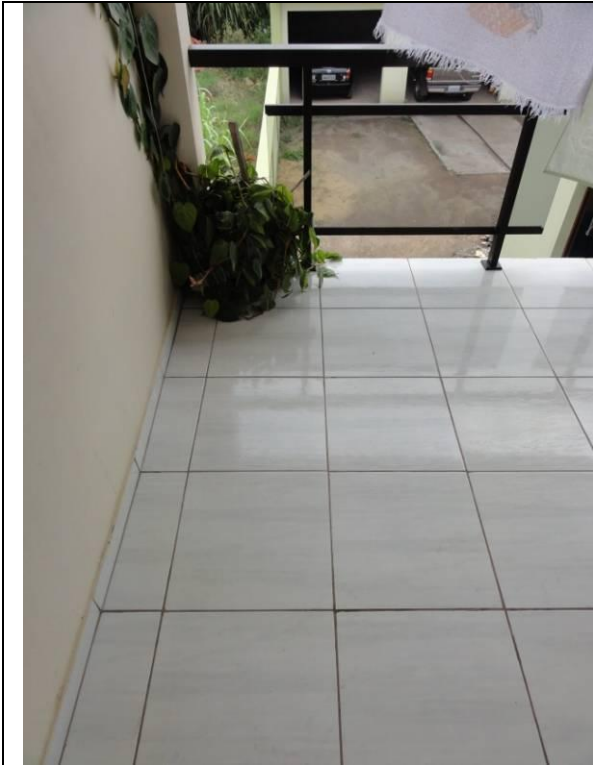

Piso Superior – Area (DSC03979, 23/02/2011, 11:21h)

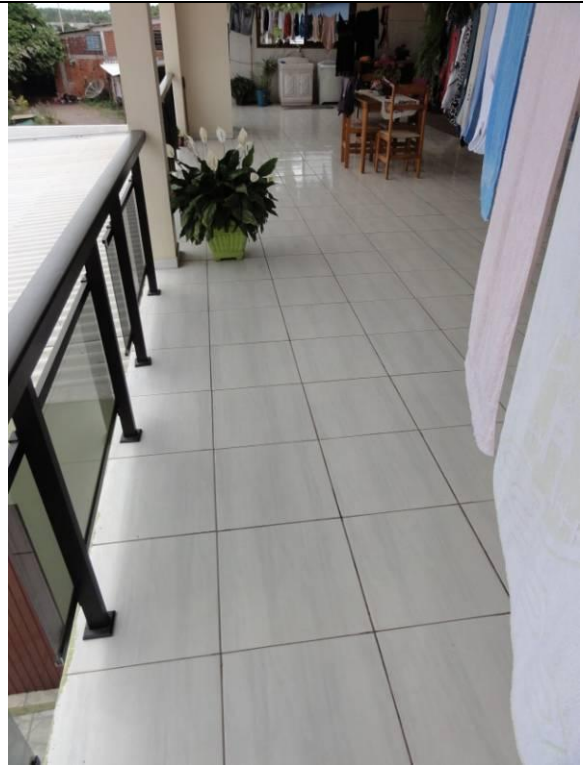

Piso Superior – Area (DSC03980, 23/02/2011, 11:21h)



Piso Superior – Area (DSC03981, 23/02/2011, 11:21h)



Piso Superior – Area (DSC03982, 23/02/2011, 11:22h)



Piso Superior – Area (DSC03983, 23/02/2011, 11:22h)



Piso Superior – Area – Vista para fundos (DSC03984, 23/02/2011, 11:22h)

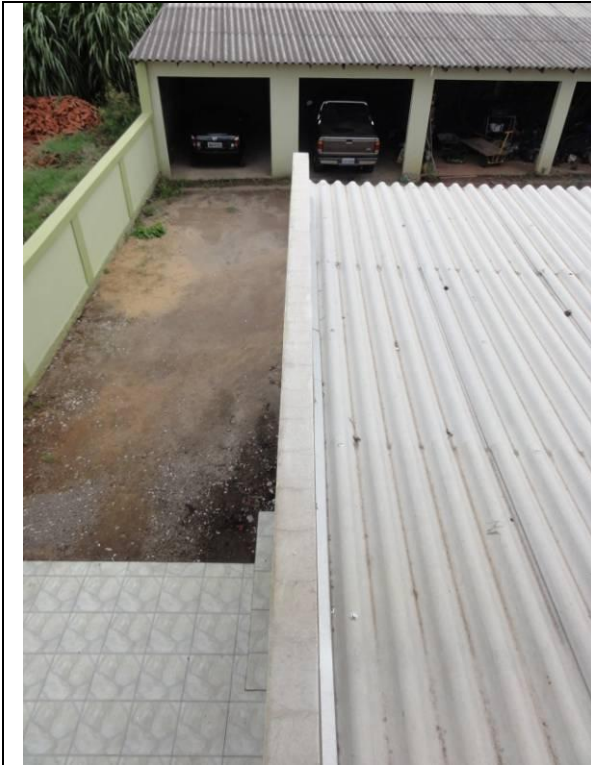

Piso Superior – Area – Vista para fundos
(DSC03985, 23/02/2011, 11:22h)



Piso Superior – Area – Vista para fundos
(DSC03986, 23/02/2011, 11:22h)



Piso Superior – Area – Vista para fundos
(DSC03987, 23/02/2011, 11:22h)



Piso Superior – Area – Vista para fundos
(DSC03988, 23/02/2011, 11:22h)



Piso Superior – Area (DSC03989, 23/02/2011, 11:22h)

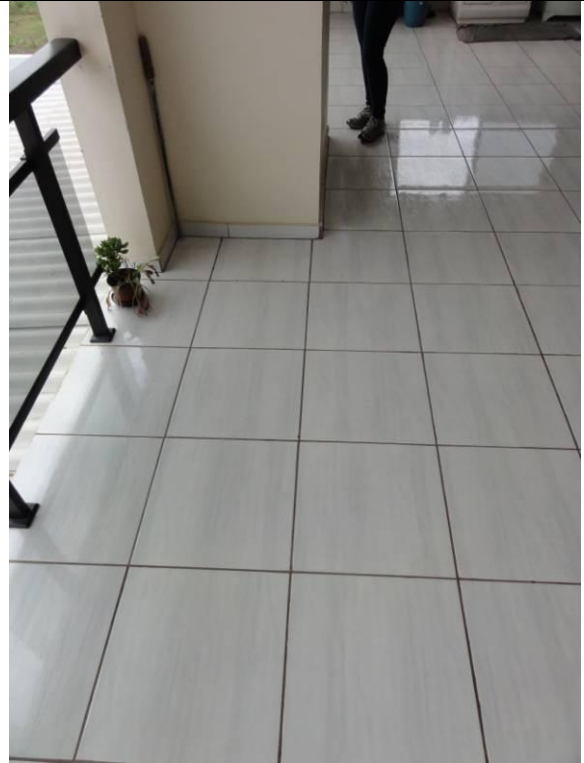

Piso Superior – Area (DSC03990, 23/02/2011, 11:23h)

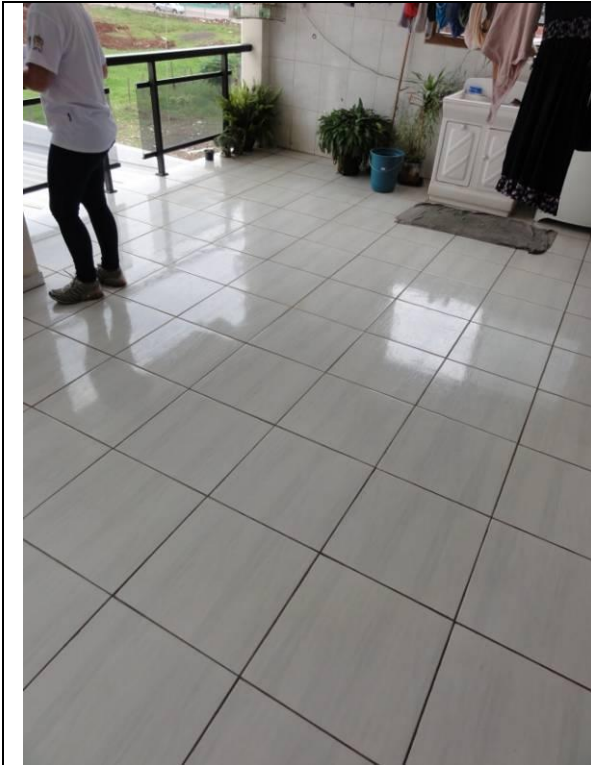

Piso Superior – Area (DSC03991, 23/02/2011, 11:23h)



Piso Superior – Area (DSC03992, 23/02/2011, 11:23h)

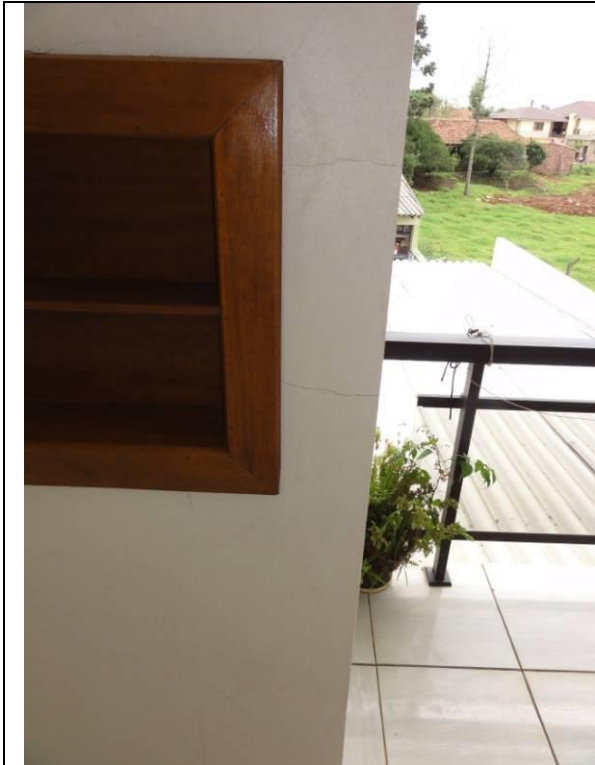

Piso Superior – Area (DSC03993, 23/02/2011, 11:23h)

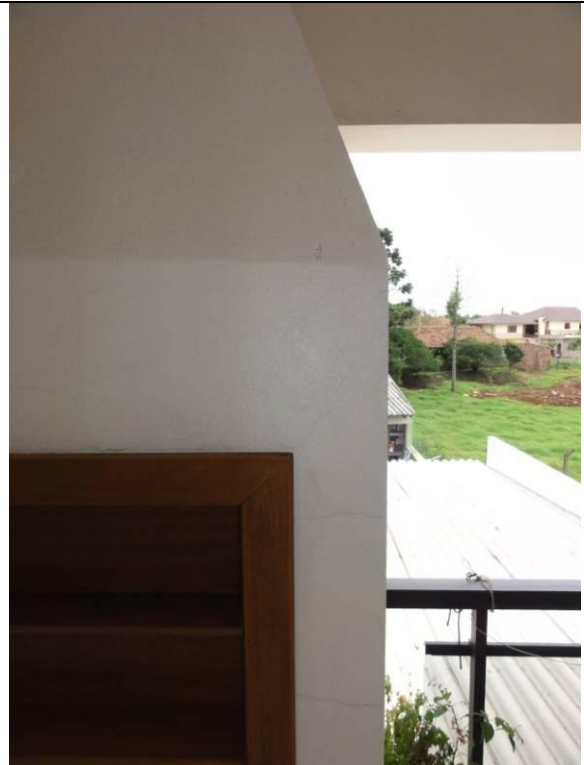

Piso Superior – Area (DSC03994, 23/02/2011, 11:23h)



Piso Superior – Area (DSC03995, 23/02/2011, 11:23h)



Piso Superior – Area (DSC03996, 23/02/2011, 11:23h)



Piso Superior – Area (DSC03997, 23/02/2011, 11:23h)



Piso Superior – Area (DSC03998, 23/02/2011, 11:23h)



Piso Superior – Area (DSC03999, 23/02/2011, 11:24h)



Piso Superior – Area (DSC04000, 23/02/2011, 11:24h)

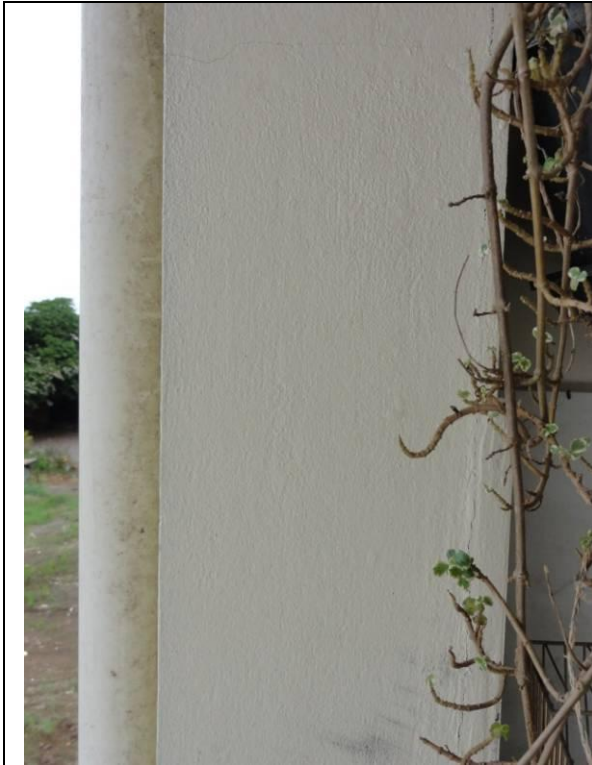

Piso Superior – Area (DSC04001, 23/02/2011, 11:24h)



Piso Superior – Area (DSC04002, 23/02/2011, 11:24h)



Piso Superior – Area (DSC04003, 23/02/2011, 11:24h)



Piso Superior – Area (DSC04004, 23/02/2011, 11:24h)

	
<p>Piso Superior – Area (DSC04005, 23/02/2011, 11:25h)</p>	<p>Piso Superior – Area (DSC04006, 23/02/2011, 11:25h)</p>
	
<p>Piso Superior – Area (DSC04007, 23/02/2011, 11:25h)</p>	<p>Piso Superior – Area (DSC04008, 23/02/2011, 11:25h)</p>

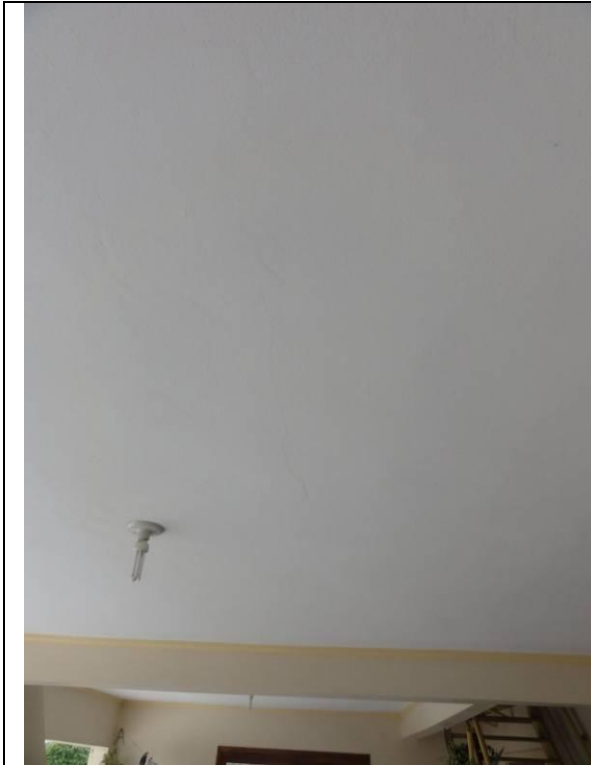







Piso Superior – Area (DSC04009, 23/02/2011,
11:26h)



Piso Superior – Area (DSC04010, 23/02/2011,
11:26h)

	
<p>Piso Superior – Area (DSC04011, 23/02/2011, 11:26h)</p>	<p>Escada de ferro para 3º Piso (DSC04012, 23/02/2011, 11:27h)</p>
	
<p>Escada de ferro para 3º Piso – Parede lateral com algumas fissuras no reboco (DSC04013, 23/02/2011, 11:27h)</p>	<p>Escada de ferro para 3º Piso – Parede lateral com algumas fissuras no reboco (DSC04014, 23/02/2011, 11:27h)</p>

	
<p>Escada de ferro para 3^o Piso – Parede lateral com algumas fissuras no reboco (DSC04015, 23/02/2011, 11:27h)</p>	<p>Escada de ferro para 3^o Piso – Parede lateral com algumas fissuras no reboco (DSC04016, 23/02/2011, 11:27h)</p>
	
<p>Escada de ferro para 3^o Piso – Parede lateral com algumas fissuras no reboco (DSC04017, 23/02/2011, 11:27h)</p>	<p>Escada de ferro para 3^o Piso – Parede lateral com algumas fissuras no reboco (DSC04018, 23/02/2011, 11:27h)</p>

	
<p>Escada de ferro para 3º Piso – Parede lateral com algumas fissuras no reboco (DSC04019, 23/02/2011, 11:28h)</p>	<p>Escada de ferro para 3º Piso – Parede lateral com algumas fissuras no reboco (DSC04020, 23/02/2011, 11:28h)</p>
	
<p>Escada de ferro para 3º Piso (DSC04021, 23/02/2011, 11:28h)</p>	<p>Escada de ferro para 3º Piso (DSC04022, 23/02/2011, 11:28h)</p>



3º Piso – Quarto 2 (DSC04023, 23/02/2011,
11:28h)



3º Piso – Quarto 2 (DSC04024, 23/02/2011,
11:28h)

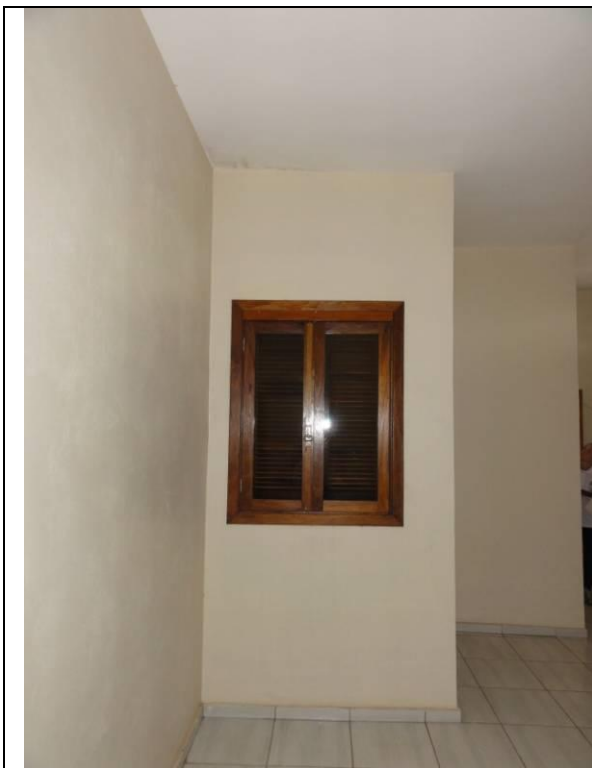

3º Piso – Quarto 2 (DSC04025, 23/02/2011,
11:28h)

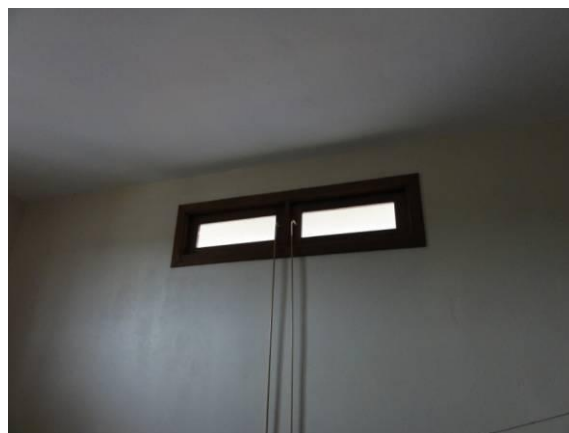

3º Piso – Quarto 2 (DSC04026, 23/02/2011,
11:29h)

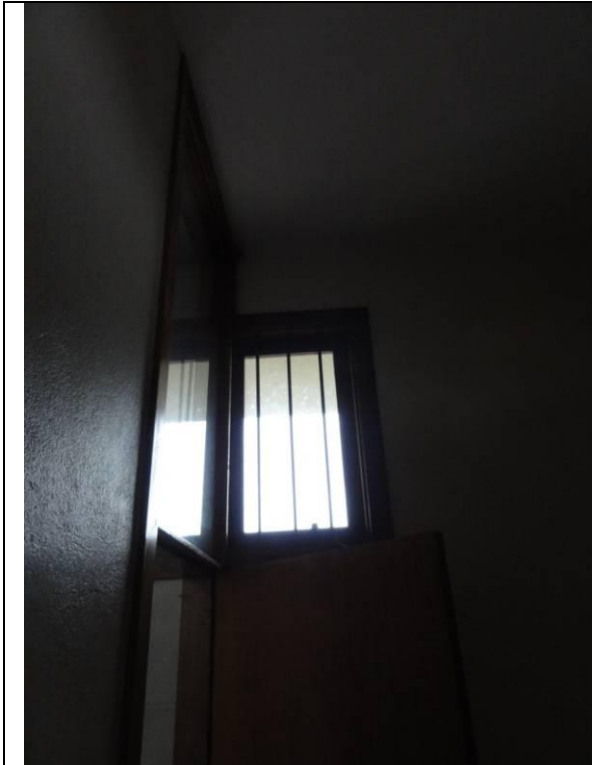

3º Piso – Quarto 2 (DSC04027, 23/02/2011,
11:29h)



3º Piso – Quarto 2 (DSC04028, 23/02/2011,
11:29h)



3º Piso – Quarto 2 - WC (DSC04029,
23/02/2011, 11:29h)



3º Piso – Quarto 2 - WC (DSC04030,
23/02/2011, 11:29h)



3º Piso – Quarto 2 - WC (DSC04031,
23/02/2011, 11:29h)



3º Piso – Quarto 2 - WC (DSC04032,
23/02/2011, 11:29h)



3º Piso – Quarto 2 (DSC04033, 23/02/2011,
11:29h)

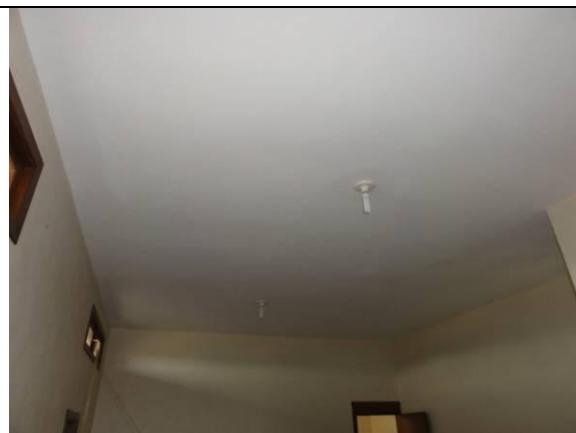





3º Piso – Quarto 2 (DSC04034, 23/02/2011,
11:29h)



3º Piso – Sótão (DSC04035, 23/02/2011, 11:30h)



Piso Superior – Cozinha Teto rebaixado em gesso (DSC04036, 23/02/2011, 11:33h)

	
<p>Piso Superior – Cozinha Teto rebaixado em gesso (DSC04037, 23/02/2011, 11:33h)</p>	<p>Piso Superior – Sala 1 (DSC04038, 23/02/2011, 11:33h)</p>
	
<p>Piso Superior – Sala 1 (DSC04039, 23/02/2011, 11:33h)</p>	<p>Piso Superior – Sala 1 (DSC04040, 23/02/2011, 11:33h)</p>

	
<p>Piso Superior – Quarto 3 (DSC04041, 23/02/2011, 11:35h)</p>	<p>Piso Superior – Quarto 3 (DSC04042, 23/02/2011, 11:35h)</p>
	
<p>Piso Superior – Corredor (DSC04043, 23/02/2011, 11:35h)</p>	<p>Piso Superior – WC (DSC04044, 23/02/2011, 11:35h)</p>

	
<p>Piso Superior – WC (DSC04045, 23/02/2011, 11:35h)</p>	<p>Piso Superior – WC (6 23/02/2011, 11:36h)</p>



Piso Superior – WC (DSC04047, 23/02/2011, 11:36h)



Piso Superior – Quarto 4 (DSC04048, 23/02/2011, 11:36h)

	
<p>(Piso Superior – Quarto 4 (DSC04049, 23/02/2011, 11:37h)</p>	<p>Piso Superior – Quarto 4 (DSC04050, 23/02/2011, 11:37h)</p>
	
<p>Piso Superior – Quarto 4 (DSC04051, 23/02/2011, 11:37h)</p>	<p>Piso Superior – Quarto 5 (DSC04052, 23/02/2011, 11:38h)</p>



Piso Superior – Quarto 5 (DSC04053,
23/02/2011, 11:38h)



Piso Superior – Quarto 5 (DSC04054,
23/02/2011, 11:38h)



Piso Superior – Quarto 5 (DSC04055,
23/02/2011, 11:38h)



Piso Superior – Quarto 5 (DSC04056,
23/02/2011, 11:38h)



Piso Superior – Quarto 5 (DSC04057,
23/02/2011, 11:38h)



Piso Superior – Quarto 5 (DSC04058,
23/02/2011, 11:39h)

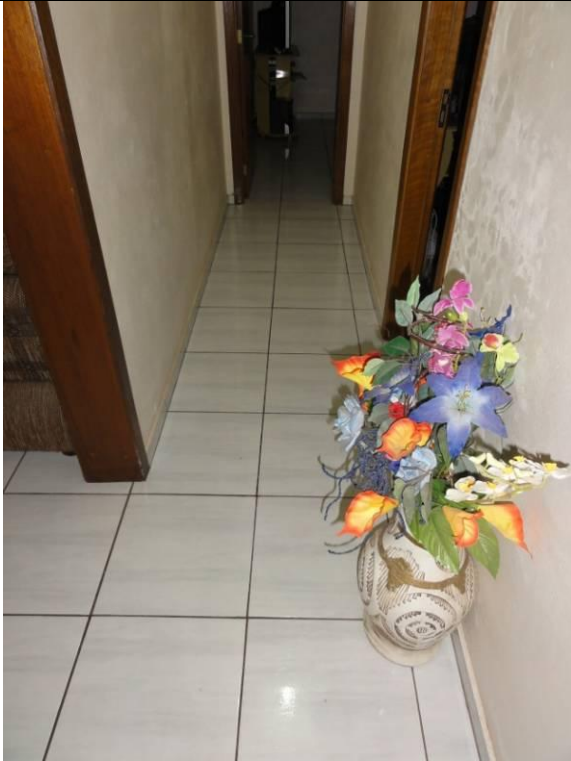

Piso Superior - Corredor (DSC04059,
23/02/2011, 11:40h)



Lateral Direito – Parede D (DSC04061,
23/02/2011, 16:14h)



Lateral Direito – Parede D (DSC04062,
23/02/2011, 16:14h)



Lateral Direito – Parede D (DSC04063,
23/02/2011, 16:15h)



Lateral Direito – Parede D (DSC04064,
23/02/2011, 16:15h)



Lateral Direito – Parede D (DSC04065,
23/02/2011, 16:15h)



Lateral Direito – Parede D (DSC04066,
23/02/2011, 16:15h)



Lateral Direito – Parede D (DSC04067,
23/02/2011, 16:15h)

	
<p>Lateral Direito – Parede D (DSC04068, 23/02/2011, 16:15h)</p>	



39. Pedro Antônio Dornelles, nº 1721 (DSC05046, 17/03/2011, 16:53h)

29°35'26.33"S .. 51°49'31.82"O

39. Pedro Antônio Dornelles – Proprietário

Características gerais:

Muro em alvenaria com aproximadamente 40cm de altura e estrutura metálica em ótimo estado,

Portão automático de ferro em bom estado,

Calçada com piso cerâmico com algumas peças rachadas,

Aberturas de madeira em bom estado,

Toldo com lona na porta de entrada em perfeito estado,

Teto com forro de madeira com algumas tábuas cedendo,

Basculantes de ferro com vidros em bom estado,

Parede dos fundos no banheiro com duas fissuras no reboco próximas ao basculante,

Parede externa do lado esquerdo com algumas fissuras no reboco.

Término da vistoria em 23 de fevereiro de 2011.



40. Pedro Antônio Dornelles, nº 1721 (DSC05047, 17/03/2011, 16:53h)

29°35'26.04"S .. 51°49'32.55"O

40. Pedro Antônio Dornelles – Proprietário

Características gerais:

- Piso cerâmico na área de entrada em bom estado,
- Cobertura com telhas romanas em bom estado,
- Aberturas em madeira com vidros em perfeito estado,
- Corrimão na área de madeira em bom estado,
- Calçada revestida com piso cerâmico em torno da casa com algumas peças quebradas e rachadas,
- Quarto da lateral direita com paredes bem úmidas e piso revestido de tacos de madeira em bom estado,
- Quarto da lateral esquerda apresenta fissuras no reboco próximo ao aparelho de ar condicionado,
- Quarto dos fundos com reboco descascando logo abaixo da janela,
- Área de serviço possui a janela com um vidro quebrado.

Término da vistoria em 23 de fevereiro de 2011.



Convênio N° 2010/0166 DNIT – UFSC/FAPEU

Ficha de Vistoria de Imóveis

Nome:	Pedro Antonio Dornelles - VN Construção	
Endereço:	BR 386, Km 308, n° 1721 - Centro	
Município:	Fazenda Vilanova	Estado: RS

Sobre a Edificação

Tipo Edificação	<input type="checkbox"/> Res. Unifamiliar	<input checked="" type="checkbox"/> Prédio Comercial	<input type="checkbox"/> Loja	<input type="checkbox"/> Supermercado
	<input type="checkbox"/> Apartamento	<input type="checkbox"/> Galpão	<input type="checkbox"/> Indústria	<input type="checkbox"/> Rural
	<input type="checkbox"/> Outro			
Estado de Conservação	<input type="checkbox"/> Nova	<input checked="" type="checkbox"/> Nova/Regular	<input type="checkbox"/> Regular	<input type="checkbox"/> Reg/RepSimples
	<input type="checkbox"/> Reparos simples	<input type="checkbox"/> RepSimples/Imp	<input type="checkbox"/> Reparos Import	<input type="checkbox"/> RepImp/Semval
Ocupação	<input type="checkbox"/> Vazio	<input checked="" type="checkbox"/> Proprietário	<input type="checkbox"/> Inquilino	<input type="checkbox"/> Empréstimo

Observações

Assinaturas

Proprietário/Inquilino:	<i>Pedro A. Dornelles</i>	Documento de Identificação	160 908 8880 - 87	Data: 23/02/10
Testemunha:				
Responsável Técnico	<i>Grizelle Silva Schmitz</i>		4876115	
Responsável Técnico	<i>Adriano Dornelles</i>		1816385	

Universidade Federal de Santa Catarina – UFSC
 Fundação de Amparo à Pesquisa e Extensão Universitária – FAPEU
 Escritório Florianópolis, SC – Cx Postal 5153 – CEP.: 88040-970 – Tel.: (48) 3338 1805
 Escritório Estrela, RS – Rua 13 de Maio, 231 – Sala 101 - Centro – CEP.: 95880-000 – Tel.: (51) 3720 2277



Convênio N° 2010/0166 DNIT – UFSC/FAPEU

Outras Informações

- Muro em alienaria até aproximadamente 40cm de altura e demais com cerca de ferro em ótimo estado.
 - Portão automático de ferro em bom estado
 - Calçada com piso cerâmico com algumas peças rachadas.
 - Janelas e porta de madeira em bom estado.
 - Toldo em lona na porta de entrada em perfeito estado.
 - Teto com ferro de madeira com algumas partes cedendo.
 - Basculantes de ferro com vidros em bom estado.
 - WC - Parede G com duas fissuras no reboco próximas ao basculante.
 - Parede D - Algumas fissuras no reboco.
- No lado da loja Casa-
- Cobertura com telhas romanas em ótimo estado.
 - Calçada com piso cerâmico com algumas peças rachadas.
 - Parede D com algumas leves rachaduras no reboco.
 - Quarto 3 - Fissura no reboco próximo a janela.
 - Quarto 4 - Reboco caindo próximo a janela.

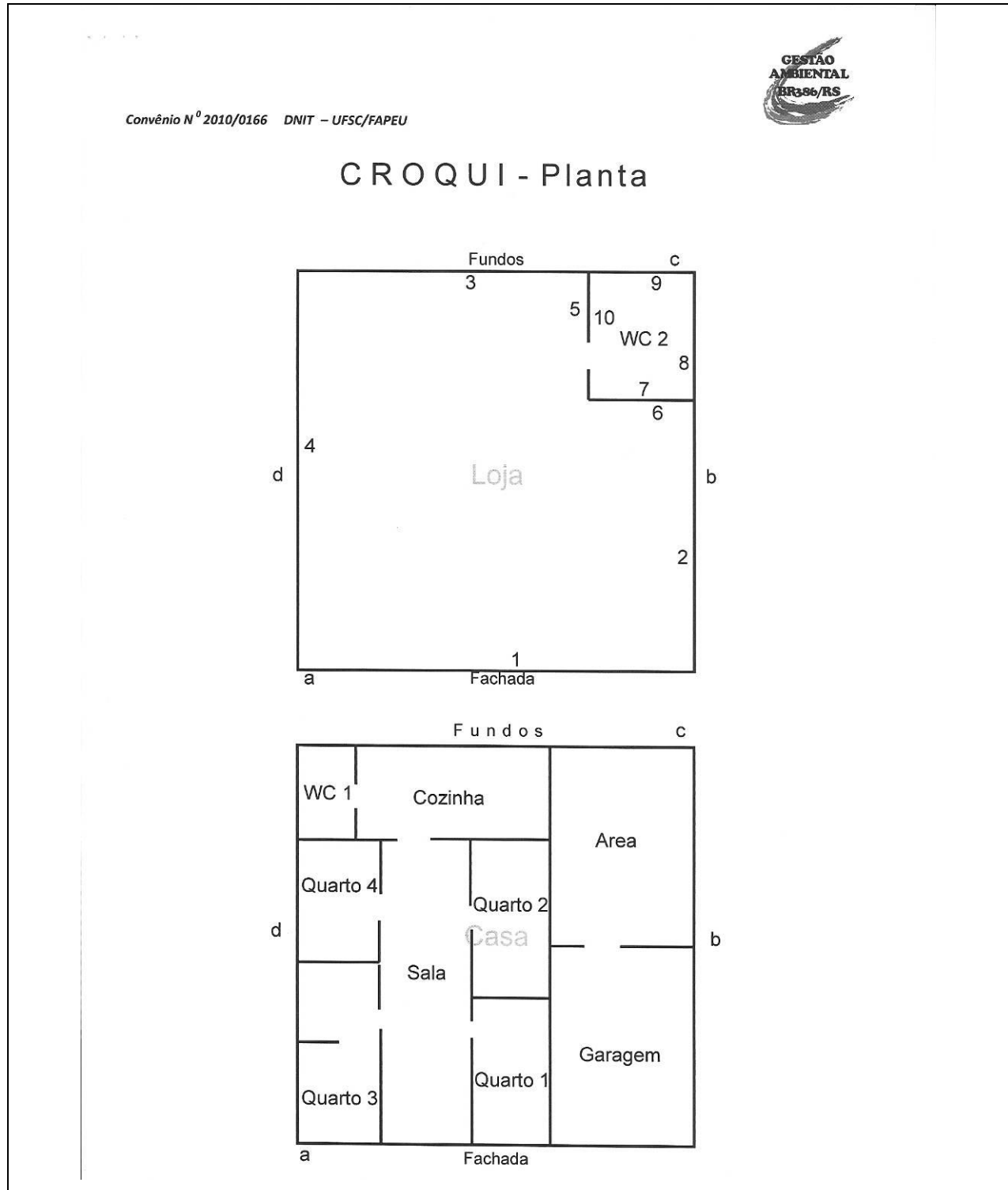

	
<p>Fachada (DSC04070, 23/02/2011, 16:27h)</p>	<p>Cercado lateral Direito (DSC04071, 23/02/2011, 16:27h)</p>
	
<p>Cercado lateral Direito (DSC04072, 23/02/2011, 16:27h)</p>	<p>Cercado lateral Direito (DSC04073, 23/02/2011, 16:28h)</p>



Cercado lateral Direito (DSC04074, 23/02/2011, 16:28h)



(DSC04075, 23/02/2011, 16:28h)



Fachada - Portão (DSC04076, 23/02/2011, 16:28h)



Fachada - Portão (DSC04077, 23/02/2011, 16:28h)



Fachada - Portão (DSC04078, 23/02/2011, 16:28h)



Fachada - Portão (DSC04079, 23/02/2011, 16:29h)



Fachada - Portão (DSC04080, 23/02/2011, 16:29h)



Fachada - Portão (DSC04081, 23/02/2011, 16:29h)



Fachada - Portão (DSC04082, 23/02/2011,
16:29h)



Fachada - Portão (DSC04083, 23/02/2011,
16:29h)



Fachada - Portão (DSC04084, 23/02/2011,
16:29h)



Fachada - Quintal (DSC04085, 23/02/2011,
16:29h)



Muro com caixa de luz (DSC04086, 23/02/2011, 16:30h)



Muro com caixa de luz (DSC04087, 23/02/2011, 16:30h)



Fachada - Portão (DSC04088, 23/02/2011, 16:31h)



Fachada - Portão (DSC04089, 23/02/2011, 16:31h)



Fachada (DSC04090, 23/02/2011, 16:32h)



Fachada - Vidraças (DSC04091, 23/02/2011, 16:32h)



Fachada - Vidraças (DSC04092, 23/02/2011, 16:33h)



Fachada - Vidraças (DSC04093, 23/02/2011, 16:33h)



Fachada - Calçada de piso cerâmico
(DSC04094, 23/02/2011, 16:32h)



Fachada - Calçada de piso cerâmico
(DSC04095, 23/02/2011, 16:32h)



Fachada - Vidraças (DSC04096, 23/02/2011, 16:33h)



Fachada (DSC04097, 23/02/2011, 16:34h)



Fachada (DSC04098, 23/02/2011, 16:34h)



Fachada (DSC04099, 23/02/2011, 16:34h)



Loja - Entrada (DSC04100, 23/02/2011, 16:34h)



Loja (DSC04101, 23/02/2011, 16:34h)



Loja - (DSC04102, 23/02/2011, 16:34h)



Loja (DSC04103, 23/02/2011, 16:35h)



Loja - Teto com forro de madeira com algumas partes cedendo (DSC04104, 23/02/2011, 16:35h)



Loja - Teto com forro de madeira com algumas partes cedendo (DSC04105, 23/02/2011, 16:35h)



Loja - Teto com forro de madeira com algumas partes cedendo (DSC04106, 23/02/2011, 16:35h)



Loja (DSC04107, 23/02/2011, 16:35h)

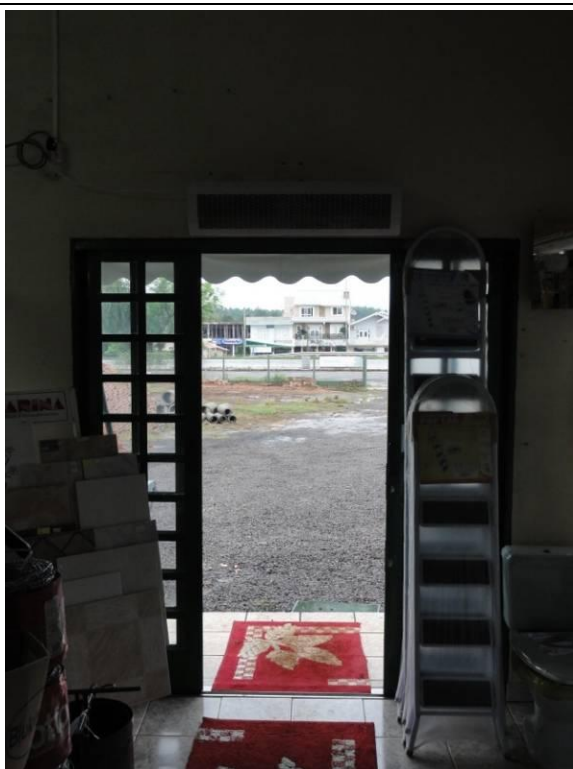

Loja (DSC04108, 23/02/2011, 16:35h)



Loja (DSC04109, 23/02/2011, 16:36h)



Loja (DSC04110, 23/02/2011, 16:36h)

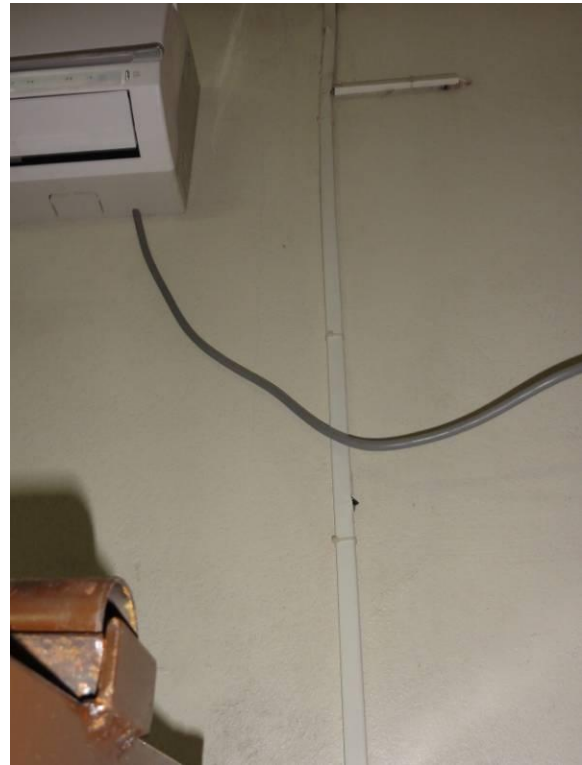

Loja (DSC04111, 23/02/2011, 16:36h)



Loja (DSC04112, 23/02/2011, 16:36h)



Loja (DSC04113, 23/02/2011, 16:37h)



Loja (DSC04114, 23/02/2011, 16:37h)



Loja (DSC04115, 23/02/2011, 16:37h)



Loja (DSC04116, 23/02/2011, 16:37h)

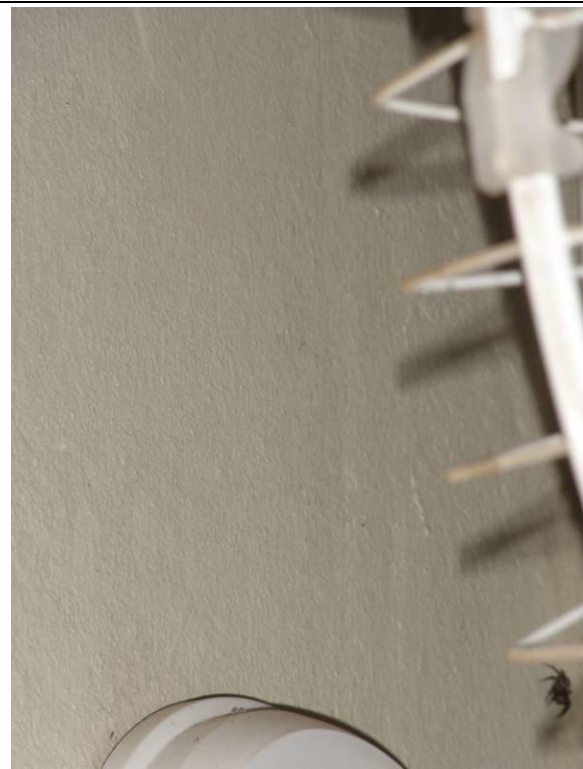

Loja (DSC04117, 23/02/2011, 16:37h)



Loja (DSC04118, 23/02/2011, 16:38h)



Loja (DSC04119, 23/02/2011, 16:38h)



Loja (DSC04120, 23/02/2011, 16:38h)



Loja (DSC04121, 23/02/2011, 16:39h)



Loja - WC (DSC04122, 23/02/2011, 16:39h)





Loja - WC (DSC04123, 23/02/2011, 16:39h)



Loja - WC (DSC04124, 23/02/2011, 16:40h)



Loja – WC – Parede 9 com duas fissuras próximo ao basculante (DSC04125, 23/02/2011, 16:40h)

	
<p>Loja – WC – Parede 9 com duas fissuras próximo ao basculante (DSC04126, 23/02/2011, 16:40h)</p>	<p>Loja – WC (DSC04127, 23/02/2011, 16:40h)</p>
	
<p>Loja – WC (DSC04128, 23/02/2011, 16:41h)</p>	<p>Loja – WC (DSC04129, 23/02/2011, 16:41h)</p>



Loja – WC (DSC04130, 23/02/2011, 16:42h)



Loja – WC (DSC04131, 23/02/2011, 16:42h)



Loja – WC (DSC04132, 23/02/2011, 16:42h)

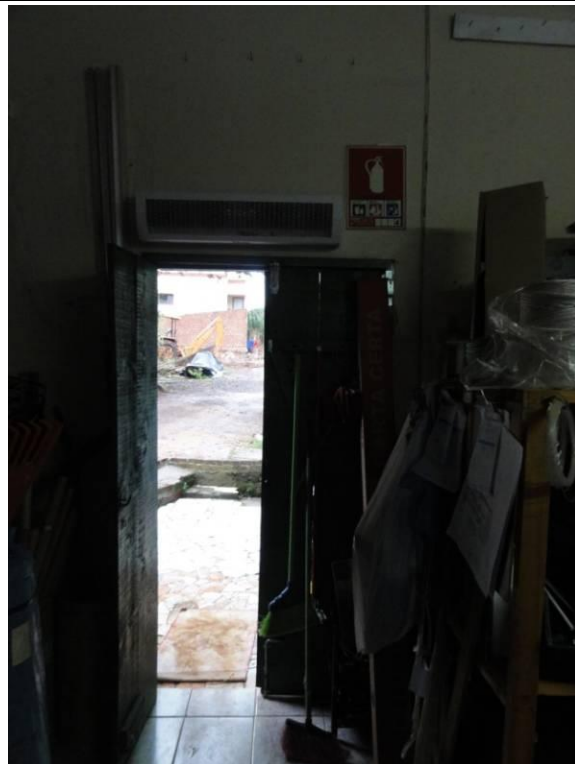

Loja – WC (DSC04133, 23/02/2011, 16:42h)



Loja – Fundos (DSC04134, 23/02/2011, 16:43h)



Loja – Fundos (DSC04135, 23/02/2011, 16:43h)



Loja – Fundos (DSC04136, 23/02/2011, 16:44h)



Loja – Fundos (DSC04137, 23/02/2011, 16:44h)



Loja (DSC04138, 23/02/2011, 16:44h)



Loja (DSC04139, 23/02/2011, 16:45h)



Loja (DSC04140, 23/02/2011, 16:45h)



Loja (DSC04141, 23/02/2011, 16:45h)



Casa (DSC04142, 23/02/2011, 16:45h)



(DSC04143, 23/02/2011, 16:46h)



(DSC04144, 23/02/2011, 16:46h)

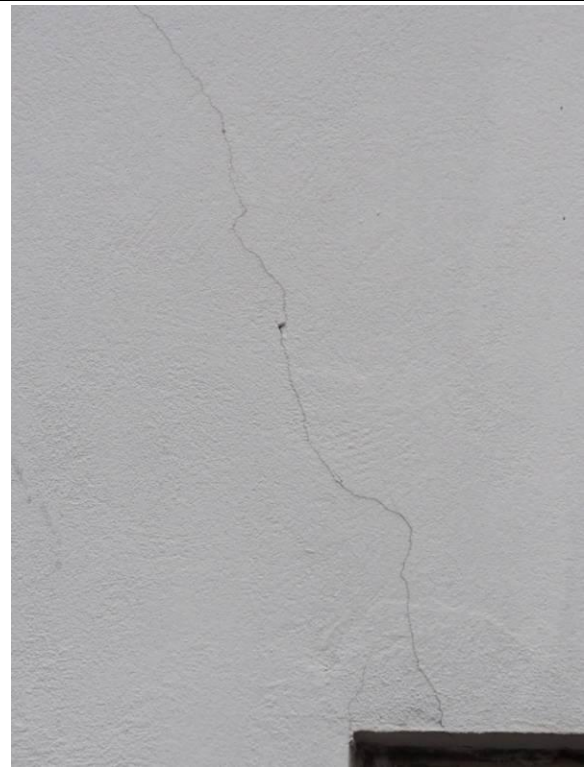

(DSC04145, 23/02/2011, 16:46h)

	
(DSC04146, 23/02/2011, 16:46h)	(DSC04147, 23/02/2011, 16:46h)
	
Quintal (DSC04148, 23/02/2011, 16:47h)	Quintal (DSC04149, 23/02/2011, 16:47h)



Quintal (DSC04150, 23/02/2011, 16:47h)



Casa - Fachada (DSC04151, 23/02/2011, 16:47h)



Casa - Fachada (DSC04152, 23/02/2011, 16:47h)



Casa - Varanda (DSC04153, 23/02/2011, 16:47h)



Casa - Varanda (DSC04154, 23/02/2011,
16:47h)



Casa - Varanda (DSC04155, 23/02/2011,
16:48h)



Casa - Varanda (DSC04156, 23/02/2011,
16:48h)



Casa - Varanda (DSC04157, 23/02/2011,
16:48h)

	
<p>Casa - Varanda (DSC04158, 23/02/2011, 16:48h)</p>	<p>Casa - Varanda (DSC04159, 23/02/2011, 16:48h)</p>
	
<p>Casa - Varanda (DSC04160, 23/02/2011, 16:48h)</p>	<p>Casa - Varanda (DSC04161, 23/02/2011, 16:49h)</p>



Lateral Direita – Parede D (DSC04162,
23/02/2011, 16:50h)



Lateral Direita – Parede D (DSC04163,
23/02/2011, 16:50h)



Fachada (DSC04164, 23/02/2011, 16:50h)



Lateral Direita – Parede D (DSC04165,
23/02/2011, 16:50h)



Lateral Direita – Parede D (DSC04166,
23/02/2011, 16:50h)



Lateral Direita – Parede D (DSC04167,
23/02/2011, 16:50h)



Lateral Direita – Parede D (DSC04168,
23/02/2011, 16:50h)



Lateral Direita – Parede D (DSC04169,
23/02/2011, 16:50h)



Lateral Direita – Parede D (DSC04170,
23/02/2011, 16:51h)



Lateral Direita – Parede D (DSC04171,
23/02/2011, 16:51h)



Lateral Direita – Parede D (DSC04172,
23/02/2011, 16:51h)



Lateral Direita – Parede D (DSC04173,
23/02/2011, 16:51h)

	
<p>Lateral Direita – Parede D (DSC04174, 23/02/2011, 16:51h)</p>	<p>Fundos (DSC04175, 23/02/2011, 16:51h)</p>



Fundos (DSC04176, 23/02/2011, 16:51h)

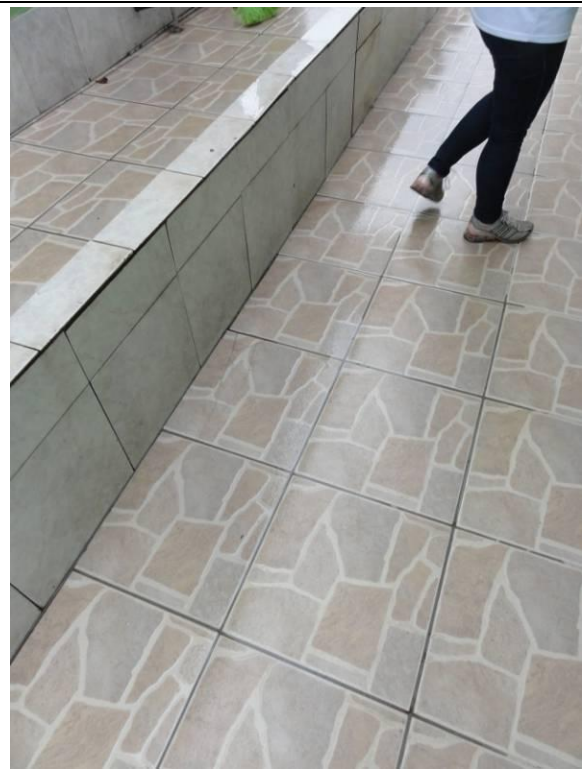

Fundos (DSC04177, 23/02/2011, 16:52h)

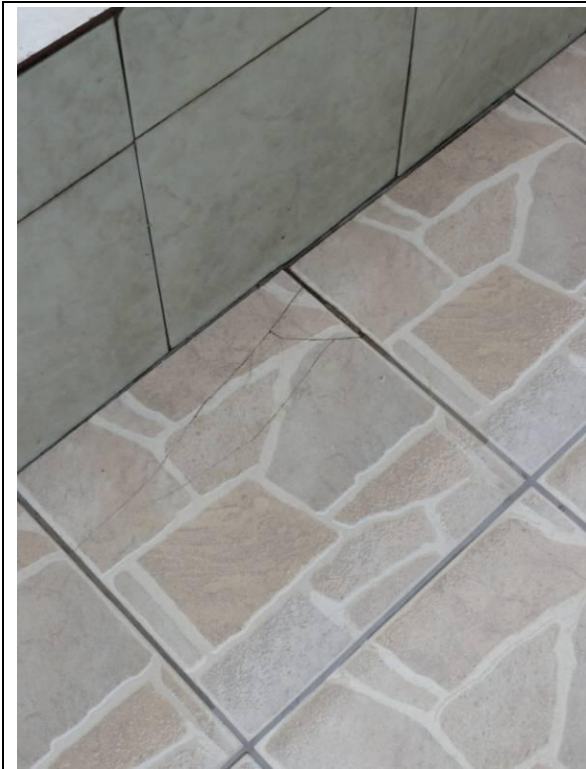

Fundos (DSC04178, 23/02/2011, 16:52h)



Fundos (DSC04179, 23/02/2011, 16:52h)



Fundos (DSC04180, 23/02/2011, 16:52h)

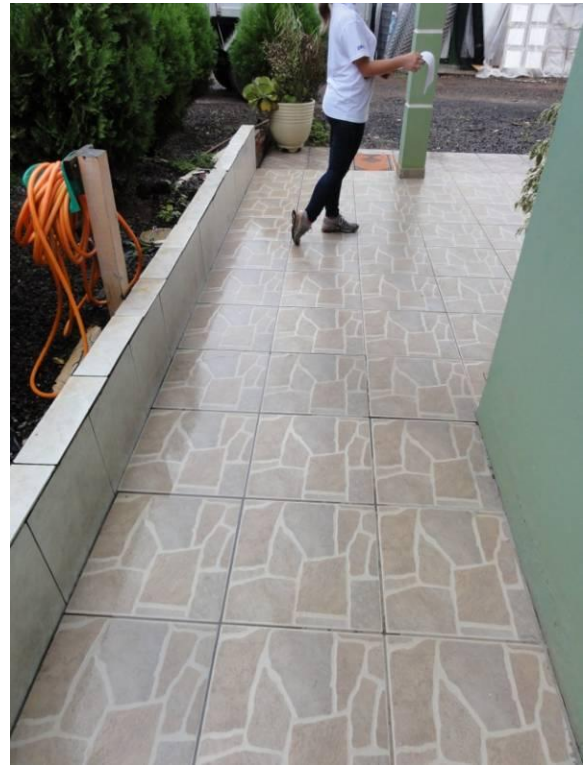

Fundos (DSC04181, 23/02/2011, 16:52h)



Fundos (DSC04182, 23/02/2011, 16:52h)

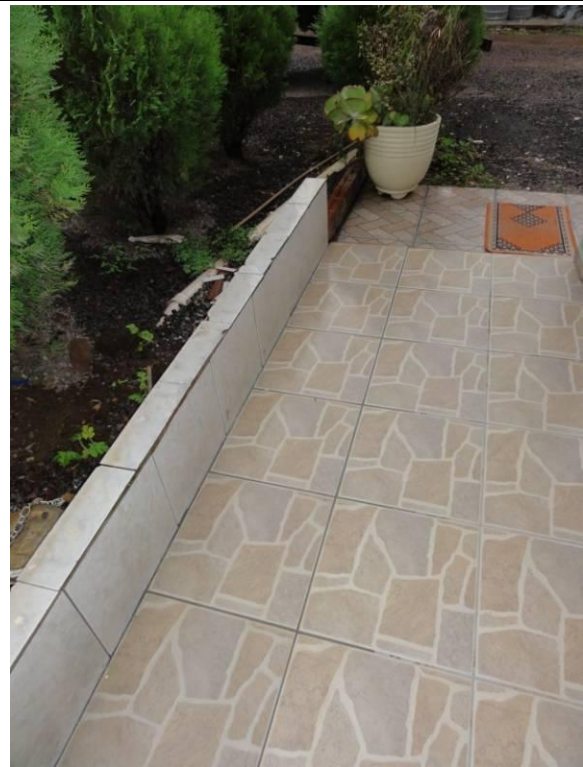

Fundos (DSC04183, 23/02/2011, 16:52h)



Lateral Esquerda – Parede B (DSC04184,
23/02/2011, 16:52h)



Lateral Esquerda – Parede B (DSC04185,
23/02/2011, 16:53h)



Lateral Esquerda – Parede B (DSC04186,
23/02/2011, 16:53h)



Lateral Esquerda – Parede B (DSC04187,
23/02/2011, 16:53h)



Lateral Esquerda – Parede B (DSC04188,
23/02/2011, 16:53h)



Lateral Esquerda – Parede B (DSC04189,
23/02/2011, 16:53h)



Sala (DSC04190, 23/02/2011, 16:54h)



Sala (DSC04191, 23/02/2011, 16:54h)



Quarto 1 (DSC04192, 23/02/2011, 16:55h)



Quarto 1 (DSC04193, 23/02/2011, 16:55h)



Quarto 1 (DSC04194, 23/02/2011, 16:55h)



Quarto 1 (DSC04195, 23/02/2011, 16:55h)



Quarto 2 (DSC04196, 23/02/2011, 16:56h)

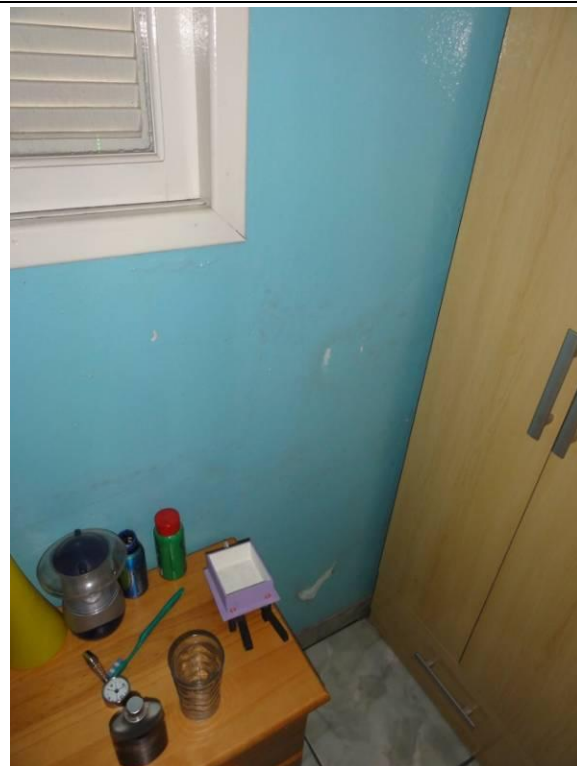

Quarto 2 (DSC04197, 23/02/2011, 16:56h)



Quarto 2 (DSC04198, 23/02/2011, 16:56h)



Quarto 2 (DSC04199, 23/02/2011, 16:57h)



Quarto 3 (DSC04200, 23/02/2011, 16:57h)



Quarto 3 (DSC04201, 23/02/2011, 16:57h)



Quarto 3 (DSC04202, 23/02/2011, 16:57h)



Quarto 3 (DSC04203, 23/02/2011, 16:58h)



Quarto 3 (DSC04204, 23/02/2011, 16:58h)



Quarto 4 (DSC04205, 23/02/2011, 16:58h)



Quarto 4 (DSC042065, 23/02/2011, 16:58h)



Quarto 4 (DSC04207, 23/02/2011, 16:59h)



Quarto 4 (DSC04208, 23/02/2011, 16:59h)



Quarto 4 (DSC04209, 23/02/2011, 16:59h)



Quarto 4 – Reboco caindo próximo a janela
(DSC04210, 23/02/2011, 16:59h)



Quarto 4 – Reboco caindo próximo a janela
(DSC04211, 23/02/2011, 16:59h)



Quarto 4 – Reboco caindo próximo a janela
(DSC04212, 23/02/2011, 16:59h)



Quarto 4 (DSC04213, 23/02/2011, 16:59h)



Quarto 4 (DSC04214, 23/02/2011, 17:00h)



Quarto 4 (DSC04215, 23/02/2011, 17:00h)



Quarto 4 (DSC04216, 23/02/2011, 17:00h)



Quarto 4 (DSC04217, 23/02/2011, 17:00h)



Cozinha (DSC04218, 23/02/2011, 17:01h)



Cozinha (DSC04219, 23/02/2011, 17:01h)

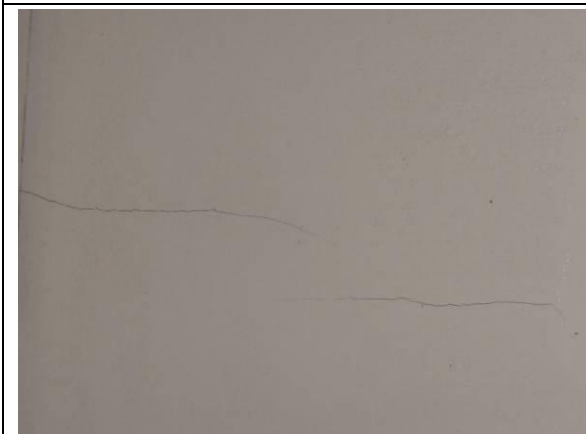

Cozinha (DSC04220, 23/02/2011, 17:01h)



Cozinha (DSC04221, 23/02/2011, 17:02h)

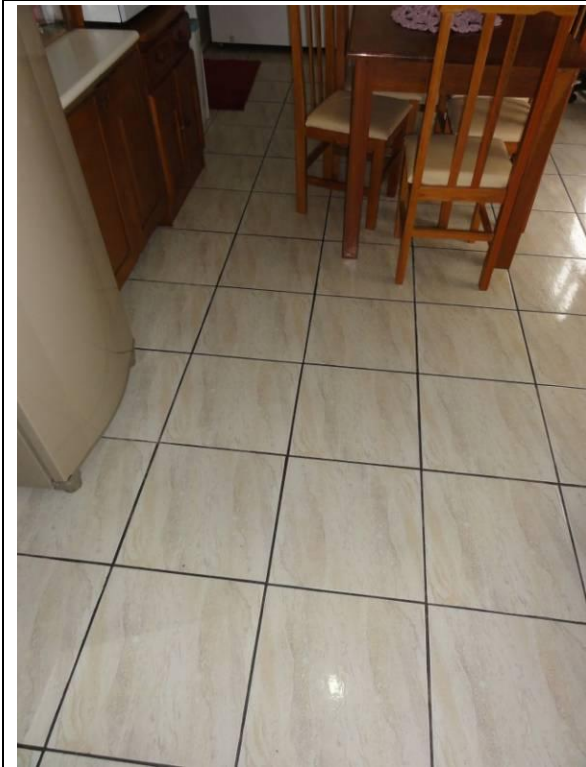

Cozinha (DSC04222, 23/02/2011, 17:02h)

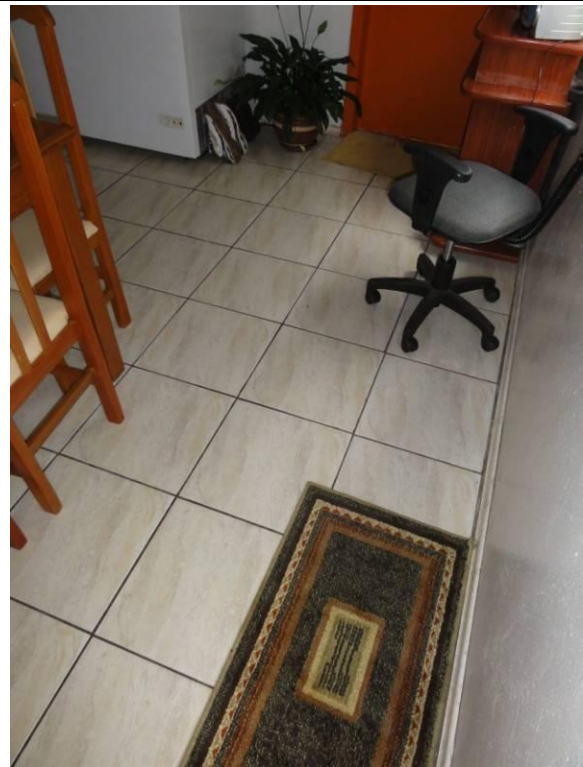

Cozinha (DSC04223, 23/02/2011, 17:02h)



Fundos (DSC04224, 23/02/2011, 17:02h)



Fundos (DSC04225, 23/02/2011, 17:02h)



Fundos (DSC04226, 23/02/2011, 17:03h)

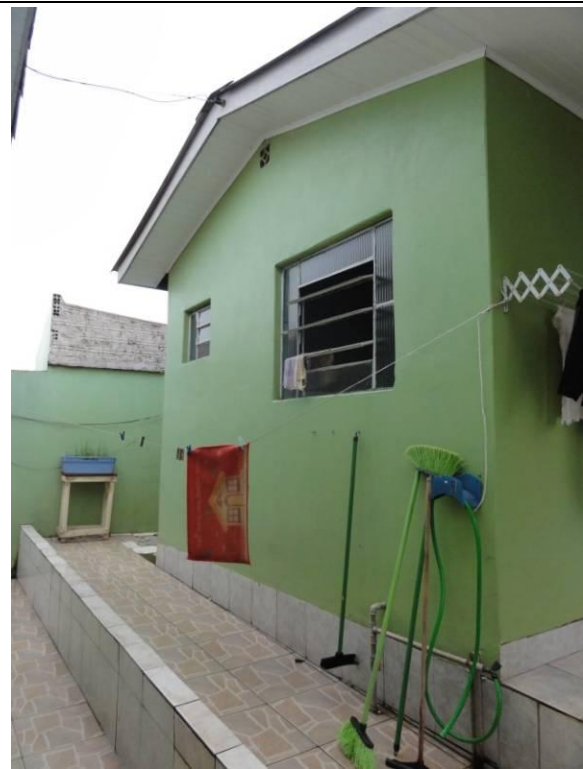

Fundos (DSC04227, 23/02/2011, 17:03h)



Fundos (DSC04228, 23/02/2011, 17:03h)



Fundos (DSC04229, 23/02/2011, 17:03h)



Fundos (DSC04230, 23/02/2011, 17:03h)



Fundos (DSC04231, 23/02/2011, 17:03h)



Garagem (DSC04232, 23/02/2011, 17:04h)



Garagem (DSC04233, 23/02/2011, 17:04h)



Garagem (DSC04234, 23/02/2011, 17:04h)



Garagem (DSC04235, 23/02/2011, 17:04h)



Garagem (DSC04236, 23/02/2011, 17:04h)



Garagem (DSC04237, 23/02/2011, 17:04h)



Garagem (DSC04238, 23/02/2011, 17:04h)



Garagem (DSC04239, 23/02/2011, 17:05h)

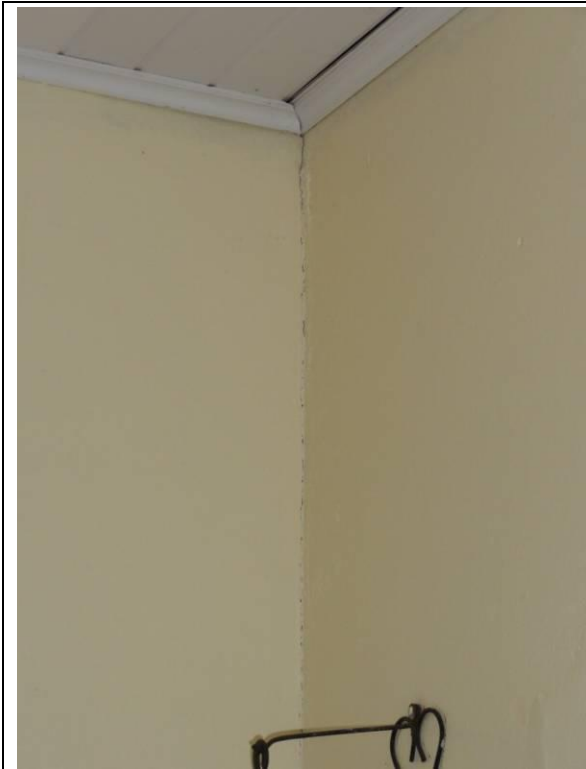

Garagem (DSC04240, 23/02/2011, 17:05h)



Garagem (DSC04241, 23/02/2011, 17:05h)



41. Fernando Dornelles, nº ____ (DSC05048, 17/03/2011, 16:54h)

29°35'25.60"S .. 51°49'33.24"O

41. Fernando Dornelles – Proprietário

Características gerais:

Cobertura com telhas romanas em ótimo estado,

Calçada com piso cerâmico com algumas peças rachadas,

Parede externa na lateral esquerda com algumas pequenas rachaduras no reboco,

Fissura no reboco na parede lateral interna esquerda do quarto esquerdo na frente da residência próxima a janela,

Reboco caindo próximo a janela do quarto dos fundos do lado esquerdo da residência, e fissuras próximas ao teto.

Piso cerâmico em perfeito estado.

Término da vistoria em 23 de fevereiro de 2011.



Convênio N° 2010/0166 DNIT – UFSC/FAPEU

Ficha de Vistoria de Imóveis

Nome:	Fernando Dornelles	
Endereço:	BR 386, Km 368, Centro	
Município:	Fazenda Vilanova	Estado: RS

Sobre a Edificação

Tipo Edificação	<input checked="" type="checkbox"/> Res. Unifamiliar	<input type="checkbox"/> Prédio Comercial	<input type="checkbox"/> Loja	<input type="checkbox"/> Supermercado
<input type="checkbox"/> Apartamento	<input type="checkbox"/> Galpão	<input type="checkbox"/> Indústria	<input type="checkbox"/> Rural	<input type="checkbox"/> Outro
Estado de Conservação	<input type="checkbox"/> Nova	<input checked="" type="checkbox"/> Nova/Regular	<input type="checkbox"/> Regular	<input type="checkbox"/> Reg/RepSimples
	<input type="checkbox"/> Reparos simples	<input type="checkbox"/> RepSimples/Imp	<input type="checkbox"/> Reparos Import	<input type="checkbox"/> RepImp/Semval
Ocupação	<input type="checkbox"/> Vazio	<input checked="" type="checkbox"/> Proprietário	<input type="checkbox"/> Inquilino	<input type="checkbox"/> Empréstimo

Observações

Assinaturas

Proprietário/Inquilino:	Fernando Dornelles	Documento de Identificação	8060775031	Data: 23/08/11
Testemunha:				
Responsável Técnico	Giselle Silva Schmitz		4816115	
Responsável Técnico	Paulo Sérgio		1816385	



Convênio N° 2010/0166 DNIT – UFSC/FAPEU

Outras Informações

- Piso cerâmico na área de entrada em bom estado.
- Cobertura com telhas romanas em bom estado.
- Portas e janelas de madeira com vidros em perfeito estado.
- Corrimão da área de madeira em bom estado.
- Calçada de piso cerâmico em torno da casa com algumas peças quebradas e rachadas.
- Quarto 1 - Paredes com bastante umidade.
- Piso de taco em bom estado.
- Teto com forro de madeira em bom estado.
- Quarto 2 - Fissura no reboco próximo ar condicionado.
- Área de serviço - Janela com um vidro rachado.
- Quarto 3 - Reboco descascando abaixo da janela.

Universidade Federal de Santa Catarina – UFSC

Fundação de Amparo à Pesquisa e Extensão Universitária – FAPEU
Escritório Florianópolis, SC – Cx Postal 5153 – CEP.: 88040-970 – Tel.: (48) 3338 1805
Escritório Estrela, RS – Rua 13 de Maio, 231 – Sala 101 - Centro – CEP.: 95880-000 – Tel.: (51) 3720 2277



Convênio N^o 2010/0166 DNIT – UFSC/FAPEU

CROQUI - Planta

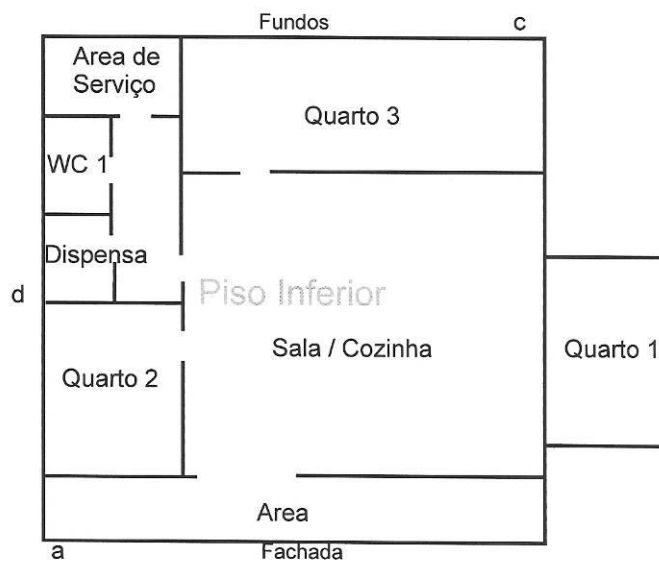



Fachada (DSC04243, 23/02/2011, 17:14h)



Fachada (DSC04244, 23/02/2011, 17:14h)



Fachada (DSC04245, 23/02/2011, 17:15h)



Fachada (DSC04246, 23/02/2011, 17:15h)



Fachada (DSC04247, 23/02/2011, 17:15h)



Fachada - Area (DSC04248, 23/02/2011, 17:15h)



Fachada – Area - Teto (DSC04249, 23/02/2011,
17:15h)

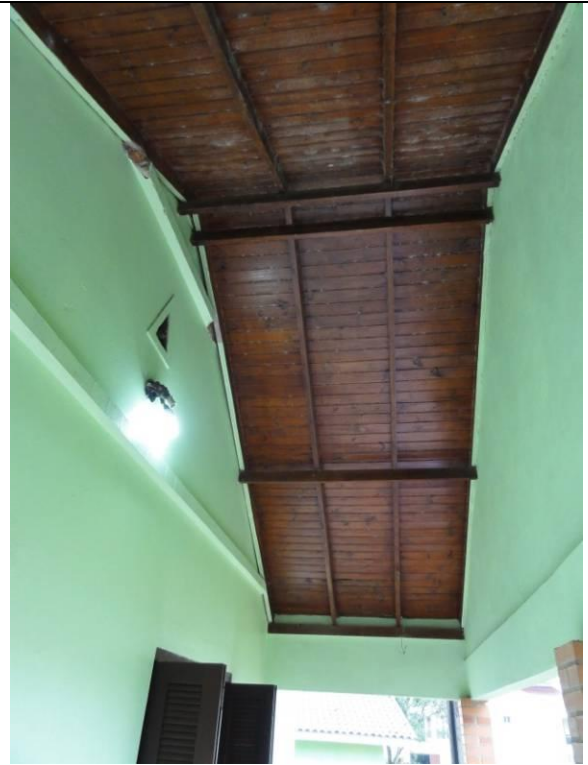

Fachada – Area - Teto (DSC04250, 23/02/2011,
17:16h)



Fachada – Area - Teto (DSC04251, 23/02/2011, 17:16h)



Fachada – Area (DSC04252, 23/02/2011, 17:16h)

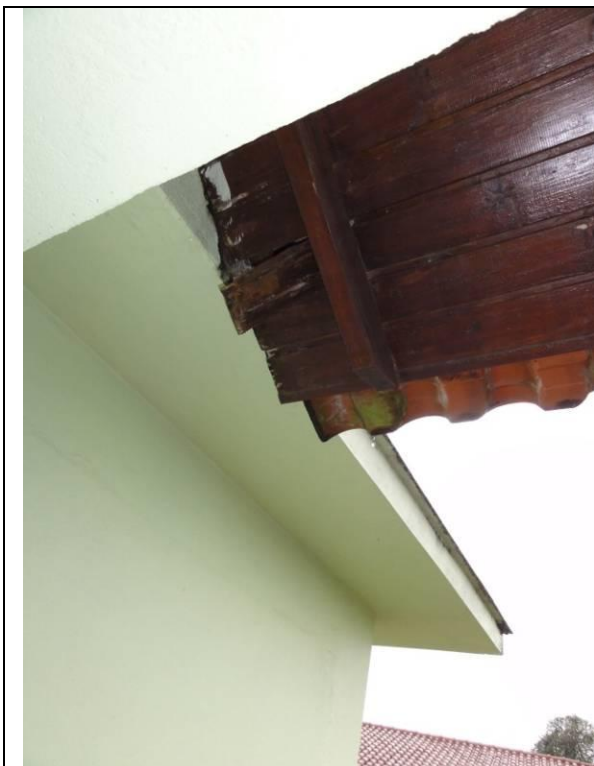

Fachada – Area (DSC04253, 23/02/2011, 17:16h)



Fachada – Calçada (DSC04254, 23/02/2011, 17:16h)



Lateral Esquerda – Parede B (DSC04255, 23/02/2011, 17:16h)



Lateral Esquerda – Parede B (DSC04256, 23/02/2011, 17:17h)

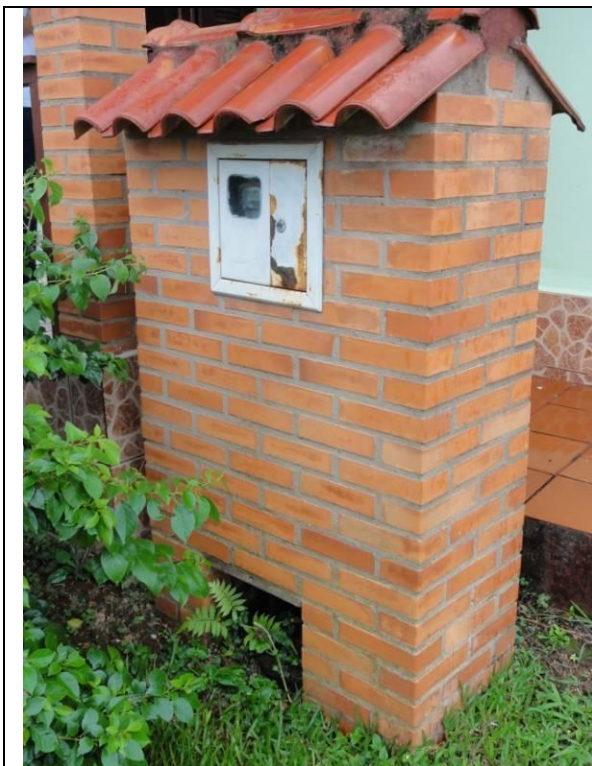

Muro com caixa de luz (DSC04257, 23/02/2011, 17:17h)



Lateral Esquerda – Parede B (DSC04258, 23/02/2011, 17:17h)

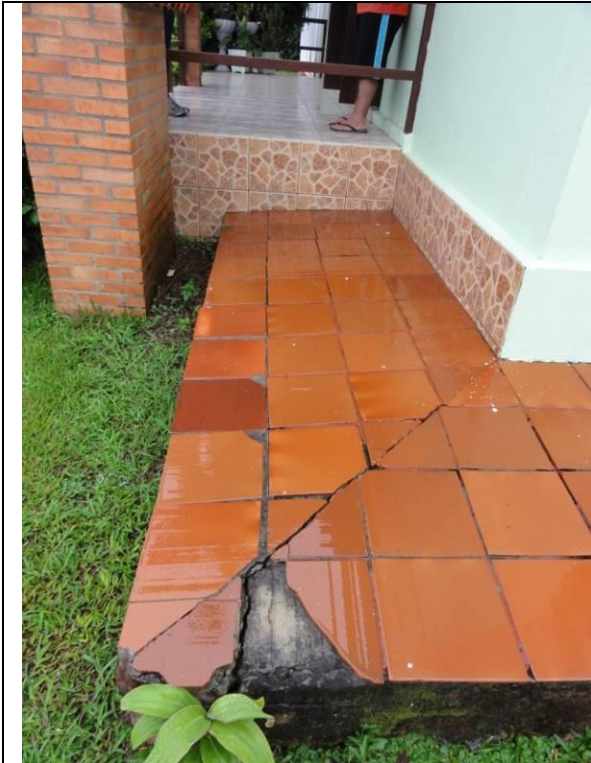

Lateral Esquerda – Parede B (DSC04259,
23/02/2011, 17:17h)



Lateral Esquerda – Parede B (DSC04260,
23/02/2011, 17:17h)

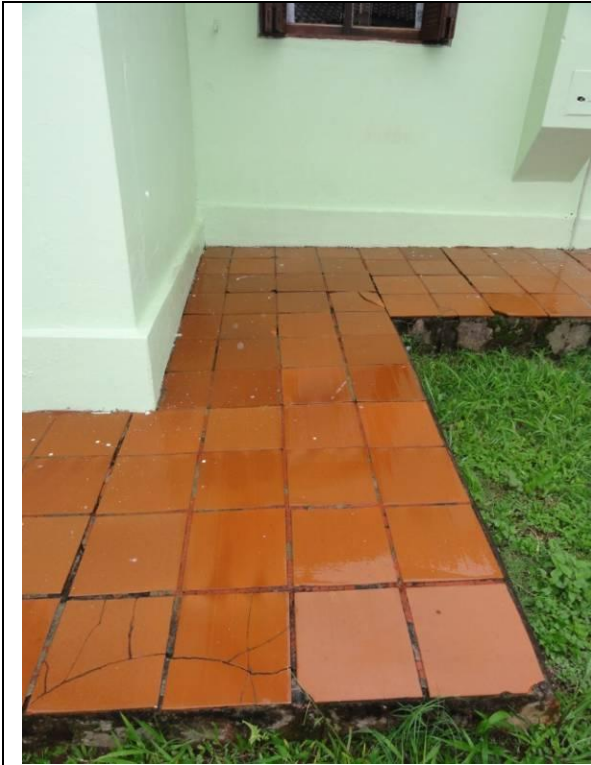

Lateral Esquerda – Parede B (DSC04261,
23/02/2011, 17:17h)



Lateral Esquerda – Parede B (DSC04262,
23/02/2011, 17:17h)



Lateral Esquerda – Parede B (DSC04263,
23/02/2011, 17:18h)



Lateral Esquerda – Parede B (DSC04264,
23/02/2011, 17:18h)



Fundos (DSC04265, 23/02/2011, 17:18h)

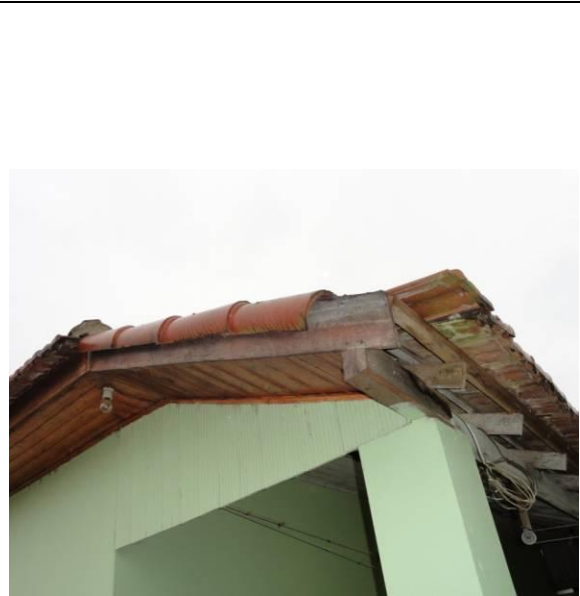

Fundos (DSC04266, 23/02/2011, 17:18h)



Fundos (DSC04267, 23/02/2011, 17:18h)



Fundos (DSC04268, 23/02/2011, 17:18h)

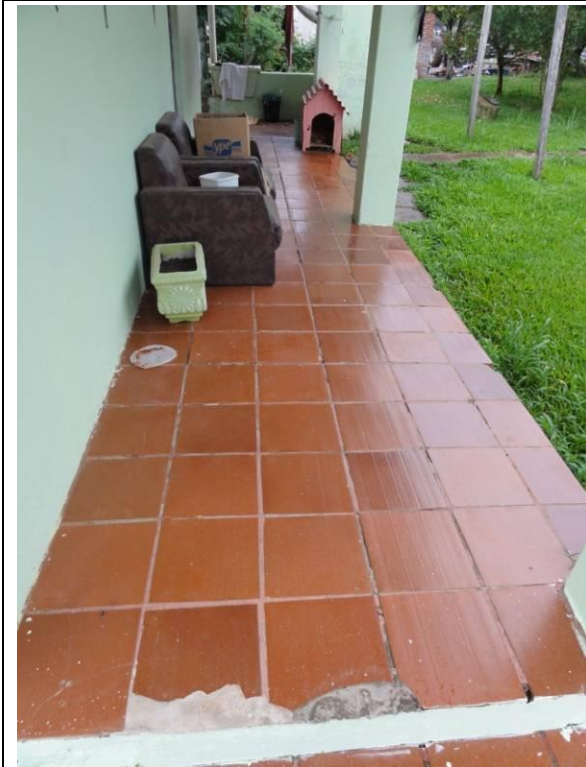

Fundos (DSC04269, 23/02/2011, 17:18h)



Fundos (DSC04270, 23/02/2011, 17:18h)



Fundos (DSC04271, 23/02/2011, 17:18h)



Fundos (DSC04272, 23/02/2011, 17:19h)



Fundos (DSC04273, 23/02/2011, 17:19h)



Lateral Esquerda – Parede B (DSC04274, 23/02/2011, 17:19h)



Lateral Esquerda – Parede B (DSC04275, 23/02/2011, 17:19h)



Sala /Cozinha(DSC04276, 23/02/2011, 17:20h)



Sala /Cozinha(DSC04277, 23/02/2011, 17:20h)



Quarto 1 – paredes com bastante umidade
(DSC04278, 23/02/2011, 17:20h)



Quarto 1 – paredes com bastante umidade
(DSC04279, 23/02/2011, 17:21h)



Quarto 1 – paredes com bastante umidade
(DSC04280, 23/02/2011, 17:21h)



Quarto 1 – paredes com bastante umidade
(DSC04281, 23/02/2011, 17:21h)



Quarto 1 – paredes com bastante umidade
(DSC042820, 23/02/2011, 17:21h)

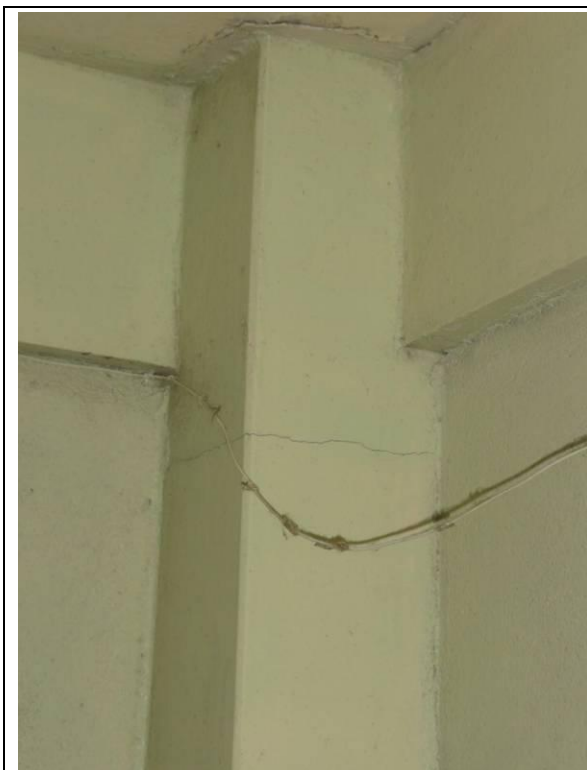

Quarto 1 – paredes com bastante umidade
(DSC04283, 23/02/2011, 17:21h)



Quarto 1 – paredes com bastante umidade
(DSC04284, 23/02/2011, 17:22h)



Quarto 1 – paredes com bastante umidade
(DSC04285, 23/02/2011, 17:22h)

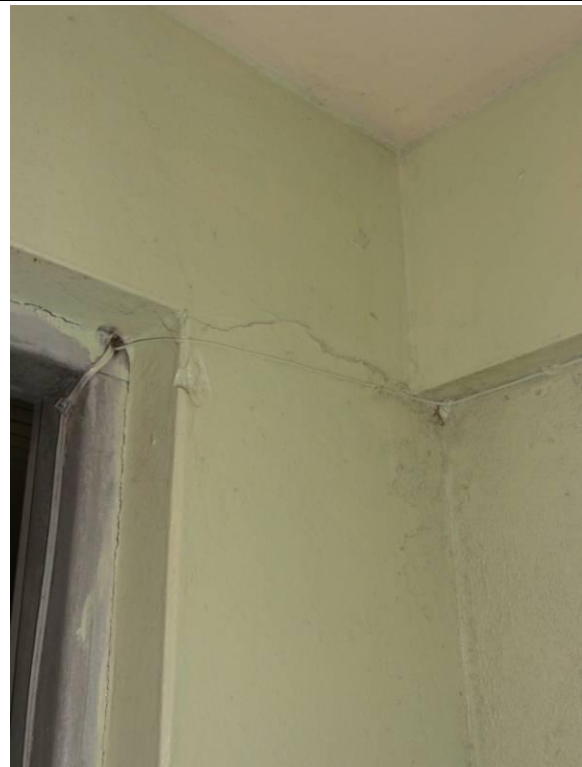

Quarto 1 – paredes com bastante umidade
(DSC04286, 23/02/2011, 17:22h)



Sala / Cozinha (DSC04287, 23/02/2011, 17:22h)



Quarto 2 (DSC04288, 23/02/2011, 17:22h)



Quarto 2 (DSC04289, 23/02/2011, 17:23h)



Quarto 2 (DSC04290, 23/02/2011, 17:23h)



Quarto 2 (DSC04291, 23/02/2011, 17:23h)

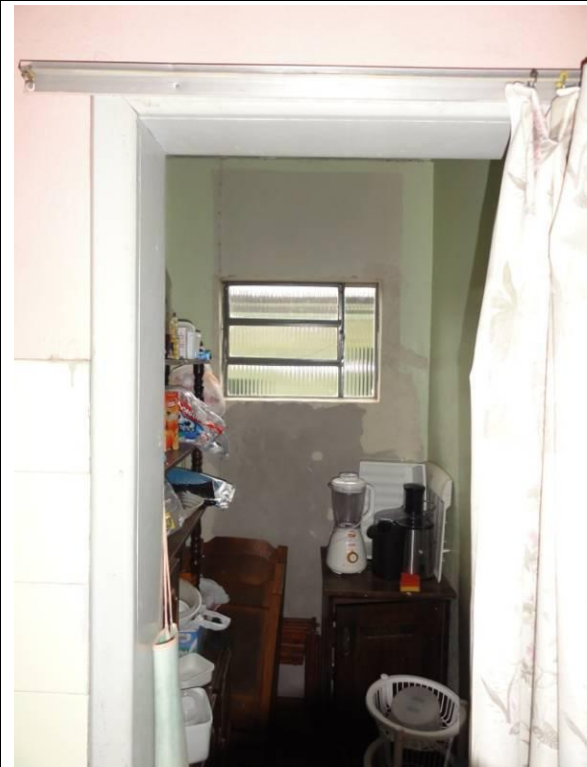

Dispensa (DSC04292, 23/02/2011, 17:23h)

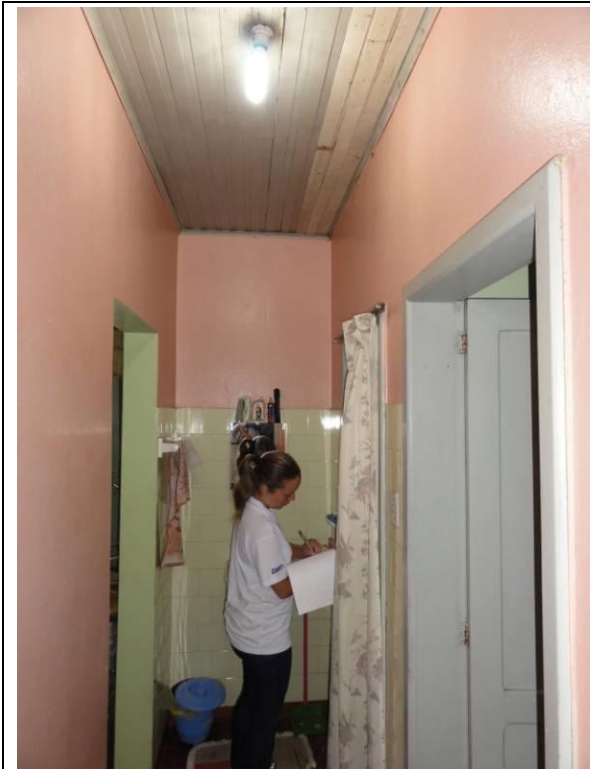

Corredor (DSC04293, 23/02/2011, 17:24h)



Dispensa (DSC04294, 23/02/2011, 17:24h)



WC (DSC04294, 23/02/2011, 17:24h)



Area de Serviço (DSC04296, 23/02/2011, 17:25h)



Area de Serviço (DSC04297, 23/02/2011,
17:25h)



Area de Serviço – Janela com vidro rachado
(DSC04298, 23/02/2011, 17:25h)



Area de Serviço – Janela com vidro rachado
(DSC04299, 23/02/2011, 17:25h)

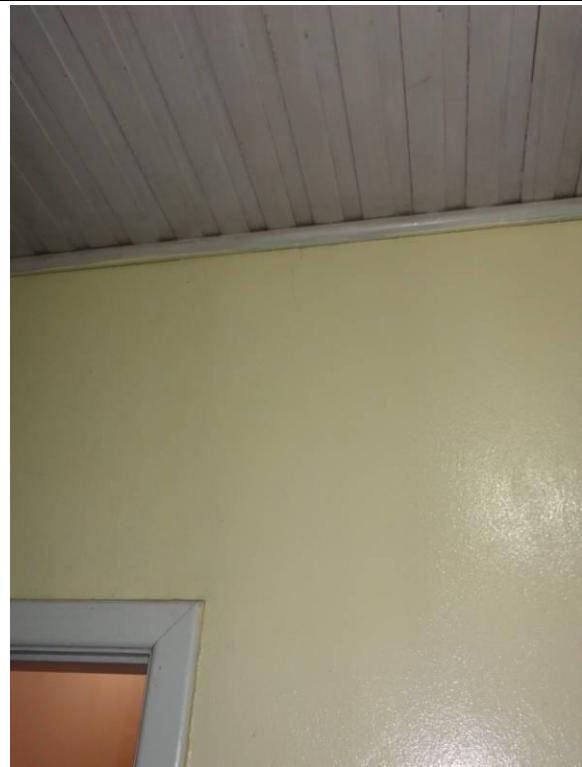

Area de Serviço (DSC04300, 23/02/2011,
17:26h)



Area de Serviço (DSC04301, 23/02/2011,
17:26h)



Area de Serviço (DSC04302, 23/02/2011,
17:26h)



Area de Serviço (DSC04303, 23/02/2011,
17:26h)



Area de Serviço (DSC04304, 23/02/2011,
17:26h)

	
<p>(DSC00220, 15/02/2011, 14:20h)</p>	<p>(DSC00221, 15/02/2011, 14:21h)</p>
	
<p>Quarto 3 (DSC04307, 23/02/2011, 17:27h)</p>	<p>Quarto 3 (DSC04308, 23/02/2011, 17:27h)</p>

	
<p>Quarto 3 – Reboco descascando abaixo da janela (DSC04309, 23/02/2011, 17:27h)</p>	<p>Quarto 3 – Reboco descascando abaixo da janela (DSC04310, 23/02/2011, 17:28h)</p>
	
<p>Quarto 3 (DSC04311, 23/02/2011, 17:28h)</p>	<p>Lateral Direita- parede D (DSC04313, 23/02/2011, 17:31h)</p>



Lateral Direita- parede D (DSC04314,
23/02/2011, 17:31h)



Lateral Direita- parede D (DSC04315,
23/02/2011, 17:31h)



Lateral Direita- parede D (DSC04316,
23/02/2011, 17:31h)



Lateral Direita- parede D (DSC04317,
23/02/2011, 17:31h)



Lateral Direita- parede D (DSC04318,
23/02/2011, 17:31h)



Lateral Direita- parede D (DSC04319,
23/02/2011, 17:31h)



Lateral Direita- parede D (20 23/02/2011,
17:31h)



Lateral Direita- parede D (DSC04321,
23/02/2011, 17:32h)



Lateral Direita- parede D (DSC04322,
23/02/2011, 17:32h)



42. Antônio De Toni, nº 1709 (DSC05049, 17/03/2011, 16:54h)

29°35'25.29"S .. 51°49'33.49"O

42. Antônio de Toni – inquilino

Características gerais:

Calçada em torno da casa revestida com piso cerâmico com muitas peças rachadas/quebradas,

Cobertura com telhas de fibrocimento em bom estado,

Aberturas em ferro com vidros em perfeito estado,

Parede externa da lateral esquerda com várias fissuras no reboco e buraco na parede externa da lateral direita com reboco rachado próximo ao teto e tinta descascando,

Sala com teto em PVC, piso cerâmico com alguns rachados,

Quarto, cozinha e banheiro com piso cerâmico, teto com forração em madeira e paredes de alvenaria em bom estado,

Parede dos fundos da sala apresenta fissura no reboco próximo a porta,

Paredes externas em estado ruim,

Parede interna da lateral esquerda próxima a parede da fachada contém pequenas fissuras no reboco próximas a janela.

Término da vistoria em 24 de fevereiro de 2011.



Convênio N° 2010/0166 DNIT – UFSC/FAPEU

Ficha de Vistoria de Imóveis

Nome:	Antônio De Toni	Imobiliária
Endereço:	BR 386, Km 368, nº 1709 - Centro	
Município:	Fazenda Vilanova	Estado: RS

Sobre a Edificação

<i>Tipo Edificação</i>	<input type="checkbox"/> Res. Unifamiliar	<input checked="" type="checkbox"/> Prédio Comercial	<input type="checkbox"/> Loja	<input type="checkbox"/> Supermercado
<input type="checkbox"/> Apartamento	<input type="checkbox"/> Galpão	<input type="checkbox"/> Indústria	<input type="checkbox"/> Rural	<input type="checkbox"/> Outro
<i>Estado de Conservação</i>	<input type="checkbox"/> Nova	<input checked="" type="checkbox"/> Nova/Regular	<input type="checkbox"/> Regular	<input type="checkbox"/> Reg/RepSimples
	<input type="checkbox"/> Reparos simples	<input type="checkbox"/> RepSimples/Imp	<input type="checkbox"/> Reparos Import	<input type="checkbox"/> RepImp/Semval
<i>Ocupação</i>	<input type="checkbox"/> Vazio	<input type="checkbox"/> Proprietário	<input checked="" type="checkbox"/> Inquilino	<input type="checkbox"/> Empréstimo

Observações

Assinaturas

Proprietário/Inquilino:	Antônio de Toni	Documento de Identificação:	1030925067	Data: 24/03/11
Testemunha:				
Responsável Técnico:	Giselle Silveira Schmitz		4816115	
Responsável Técnico:	Rodrigo de G		1816385	

Universidade Federal de Santa Catarina – UFSC
 Fundação de Amparo à Pesquisa e Extensão Universitária – FAPEU
 Escritório Florianópolis, SC – Cx Postal 5153 – CEP.: 88040-970 – Tel.: (48) 3338 1805
 Escritório Estrela, RS – Rua 13 de Maio, 231 – Sala 101 - Centro – CEP.: 95880-000 – Tel.: (51) 3720 2277



Convênio N° 2010/0166 DNIT – UFSC/FAPEU

Outras Informações

- Calçada em torno da casa com piso cerâmico com muitas peças rachadas.
- Cobertura de telhas de fibrocimento em bom estado.
- Janelas e portas de ferro e vidros em perfeito estado.
- Parede D - Várias fissuras no reboco e reboco caindo com um buraco.
- Parede B - Reboco e tinta descascando e reboco rachado próximo ao telhado.
- Sala - Teto com forro pvc com alguns furos.
- Piso cerâmico com alguns pisos rachados.
- Quarto, Cozinha e WC com piso cerâmico, teto com forro de madeira e paredes em alvenaria em bom estado.
- Parede 12 - fissura no reboco próximo a porta.
- Paredes externas em estado ruim.
- Parede 5, pequenas fissuras no reboco próximo à janela.



Convênio N^o 2010/0166 DNIT – UFSC/FAPEU

CROQUI - Planta

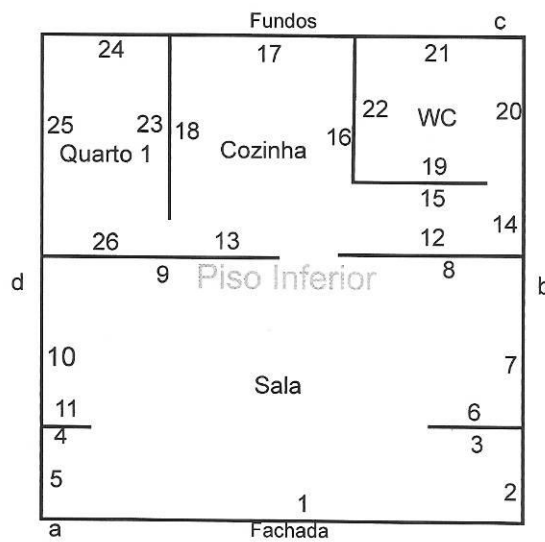



Fachada (DSC04325, 24/02/2011, 09:12h)



Fachada (DSC04326, 24/02/2011, 09:12h)



Fachada (DSC04327, 24/02/2011, 09:13h)



Fachada (DSC04328, 24/02/2011, 09:13h)



Fachada (DSC04329, 24/02/2011, 09:13h)



Caixa de luz (DSC04330, 24/02/2011, 09:13h)



Fachada – Calçada com muitas pelas rachadas
(DSC04331, 24/02/2011, 09:14h)



Fachada – Calçada com muitas pelas rachadas
(DSC04332, 24/02/2011, 09:14h)

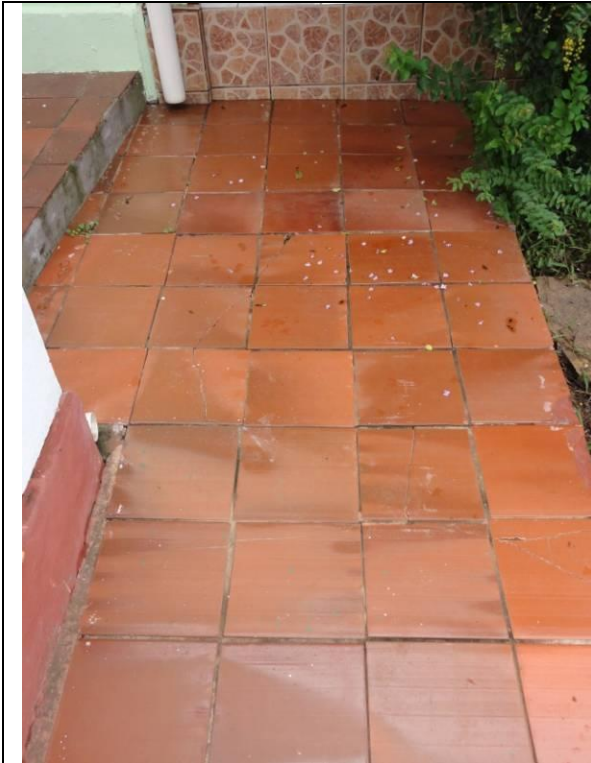

Fachada – Calçada com muitas pelas rachadas
(DSC04333, 24/02/2011, 09:14h)



Fachada – Calçada com muitas pelas rachadas
(DSC04334, 24/02/2011, 09:14h)



Fachada (DSC04335, 24/02/2011, 09:14h)



Fachada - Marquise (DSC04336, 24/02/2011, 09:14h)



Fachada – Marquise (DSC04337, 24/02/2011, 09:14h)



Fachada – Marquise (DSC04338, 24/02/2011, 09:15h)



Fachada – Marquise (DSC04339, 24/02/2011, 09:14h)



Fachada (DSC04340, 24/02/2011, 09:15h)



Fachada (DSC04341, 24/02/2011, 09:15h)



Fachada (DSC04342, 24/02/2011, 09:15h)



Fachada (DSC04343, 24/02/2011, 09:16h)



Fachada (DSC04344, 24/02/2011, 09:16h)



Fachada (DSC04345, 24/02/2011, 09:16h)



Fachada (DSC04346, 24/02/2011, 09:17h)



Fachada - Calçada (DSC04347, 24/02/2011, 09:17h)



Lateral Esquerda – Parede B (DSC04348, 24/02/2011, 09:18h)

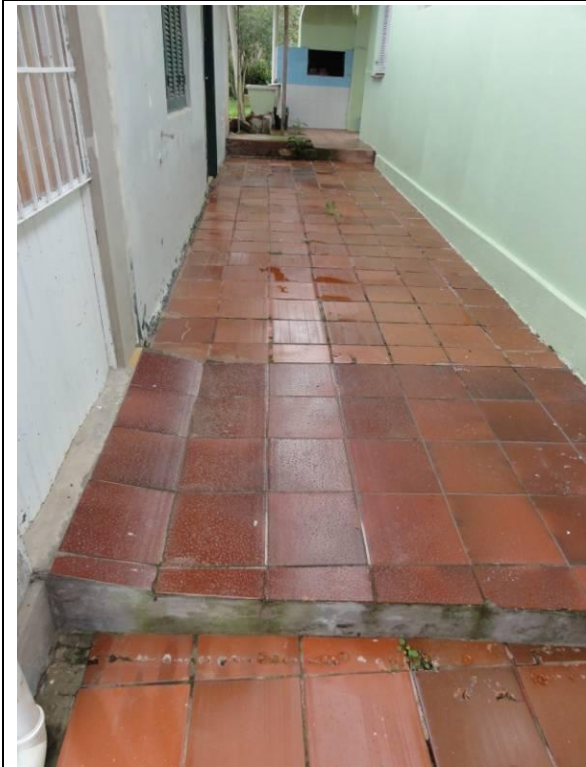

Lateral Esquerda – Parede B (DSC04349,
24/02/2011, 09:18h)



Lateral Esquerda – Parede B (DSC04350,
24/02/2011, 09:18h)



Lateral Esquerda – Parede B (DSC04351,
24/02/2011, 09:18h)



Lateral Esquerda – Parede B (DSC04352,
24/02/2011, 09:18h)



Fundos (DSC04353, 24/02/2011, 09:18h)



Fundos (DSC04354, 24/02/2011, 09:18h)



Fundos (DSC04355, 24/02/2011, 09:18h)



Fundos (DSC04356, 24/02/2011, 09:18h)

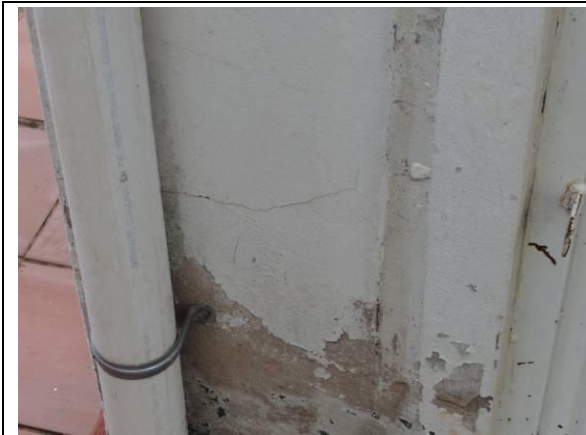

Fundos (DSC04357, 24/02/2011, 09:19h)



Fundos (DSC04358, 24/02/2011, 09:19h)



Fundos (DSC04359, 24/02/2011, 09:19h)



Fundos (DSC04360, 24/02/2011, 09:19h)



Fundos (DSC04361, 24/02/2011, 09:19h)



Fundos (DSC04362, 24/02/2011, 09:19h)



Fundos (DSC04363, 24/02/2011, 09:19h)



Fundos (DSC04364, 24/02/2011, 09:19h)



Fundos (DSC04362, 24/02/2011, 09:19h)



Fundos (DSC04366, 24/02/2011, 09:20h)



Fundos (DSC04367, 24/02/2011, 09:20h)



Fundos (DSC04368, 24/02/2011, 09:20h)



Fundos (DSC04369, 24/02/2011, 09:20h)



Fundos (DSC04370, 24/02/2011, 09:20h)



Fundos (DSC04371, 24/02/2011, 09:20h)



Fundos (DSC04372, 24/02/2011, 09:20h)



Fundos (DSC04373, 24/02/2011, 09:20h)



Fundos (DSC04374, 24/02/2011, 09:20h)



Fundos (DSC04375, 24/02/2011, 09:21h)



Fundos (DSC04376, 24/02/2011, 09:21h)



Fundos (DSC04377, 24/02/2011, 09:21h)



Fundos (DSC04378, 24/02/2011, 09:21h)



Fundos (DSC04379, 24/02/2011, 09:21h)



Fachada (DSC04380, 24/02/2011, 09:21h)



Lateral Direito – Parede D (DSC04381,
24/02/2011, 09:22h)



Lateral Direito – Parede D (DSC04382,
24/02/2011, 09:22h)



Lateral Direito – Parede D (DSC043831,
24/02/2011, 09:22h)



Lateral Direito – Parede D (DSC04384,
24/02/2011, 09:22h)



Lateral Direito – Parede D (DSC04385,
24/02/2011, 09:22h)



Lateral Direito – Parede D (DSC04386,
24/02/2011, 09:22h)

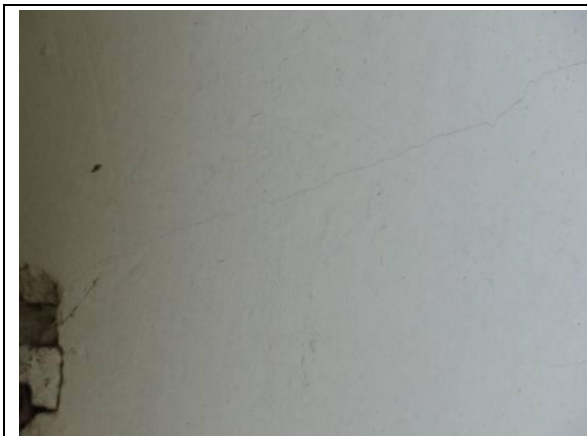

Lateral Direito – Parede D (DSC04387,
24/02/2011, 09:22h)



Lateral Direito – Parede D (DSC04388,
24/02/2011, 09:23h)



Lateral Direito – Parede D (DSC04389,
24/02/2011, 09:23h)



Lateral Direito – Parede D (DSC04390,
24/02/2011, 09:23h)



Lateral Direito – Parede D (DSC04391,
24/02/2011, 09:23h)



Lateral Direito – Parede D (DSC04392,
24/02/2011, 09:23h)



Lateral Direito – Parede D (DSC04393,
24/02/2011, 09:23h)



Lateral Direito – Parede D (DSC04394,
24/02/2011, 09:23h)



Lateral Direito – Parede D (DSC04395,
24/02/2011, 09:23h)



Lateral Direito – Parede D (DSC04396,
24/02/2011, 09:23h)



Lateral Direito – Parede D (DSC04397,
24/02/2011, 09:24h)



Lateral Direito – Parede D (DSC04398,
24/02/2011, 09:24h)

	
Lateral Direito – Parede D (DSC04399, 24/02/2011, 09:24h)	Lateral Direito – Parede D (DSC04400, 24/02/2011, 09:24h)
	
Lateral Direito – Parede D (DSC04401, 24/02/2011, 09:24h)	Lateral Direito – Parede D (DSC04402, 24/02/2011, 09:24h)



Lateral Direito – Parede D (DSC04403,
24/02/2011, 09:24h)



Lateral Direito – Parede D (DSC04404,
24/02/2011, 09:24h)







Lateral Direito – Parede D (DSC04405,
24/02/2011, 09:24h)



Lateral Direito – Parede D (DSC04406,
24/02/2011, 09:25h)

	
<p>Lateral Direito – Parede D (DSC04407, 24/02/2011, 09:25h)</p>	<p>Lateral Direito – Parede D (DSC04408, 24/02/2011, 09:25h)</p>

	
Lateral Direito – Parede D (DSC04409, 24/02/2011, 09:25h)	Lateral Direito – Parede D (DSC04410, 24/02/2011, 09:25h)
	
Lateral Direito – Parede D (DSC04411, 24/02/2011, 09:25h)	Lateral Direito – Parede D (DSC04412, 24/02/2011, 09:25h)



Lateral Direito – Parede D (DSC04413,
24/02/2011, 09:25h)



Lateral Direito – Parede D (DSC04414,
24/02/2011, 09:26h)



Lateral Direito – Parede D (DSC04415,
24/02/2011, 09:26h)



Lateral Direito – Parede D (DSC04416,
24/02/2011, 09:26h)

	
<p>Lateral Direito – Parede D (DSC04417, 24/02/2011, 09:26h)</p>	<p>Lateral Direito – Parede D (DSC04418, 24/02/2011, 09:26h)</p>
	
<p>Lateral Direito – Parede D (DSC04419, 24/02/2011, 09:26h)</p>	<p>Fundos (DSC04420, 24/02/2011, 09:26h)</p>



Fundos (DSC04421, 24/02/2011, 09:26h)



Fundos (DSC04422, 24/02/2011, 09:26h)



Fundos (DSC04423, 24/02/2011, 09:27h)



Fundos (DSC04424, 24/02/2011, 09:27h)



Fundos (DSC04425, 24/02/2011, 09:27h)



Fundos (DSC04426, 24/02/2011, 09:27h)



Fundos (DSC04427, 24/02/2011, 09:27h)



Fundos (DSC04428, 24/02/2011, 09:27h)



Fundos (DSC04429, 24/02/2011, 09:27h)



Fundos (DSC04430, 24/02/2011, 09:27h)



Fundos (DSC04431, 24/02/2011, 09:28h)



Fundos (DSC04432, 24/02/2011, 09:28h)



Fundos (DSC04433, 24/02/2011, 09:28h)



Fundos (4 24/02/2011, 09:28h)

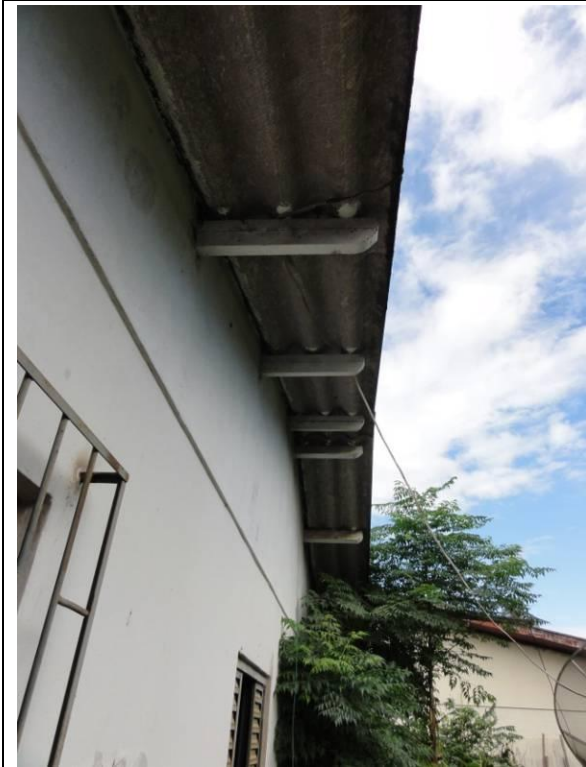

Fundos (DSC04435, 24/02/2011, 09:28h)



Fundos (DSC04436, 24/02/2011, 09:28h)



Fundos (DSC04437, 24/02/2011, 09:28h)



Sala (DSC04438, 24/02/2011, 09:29h)

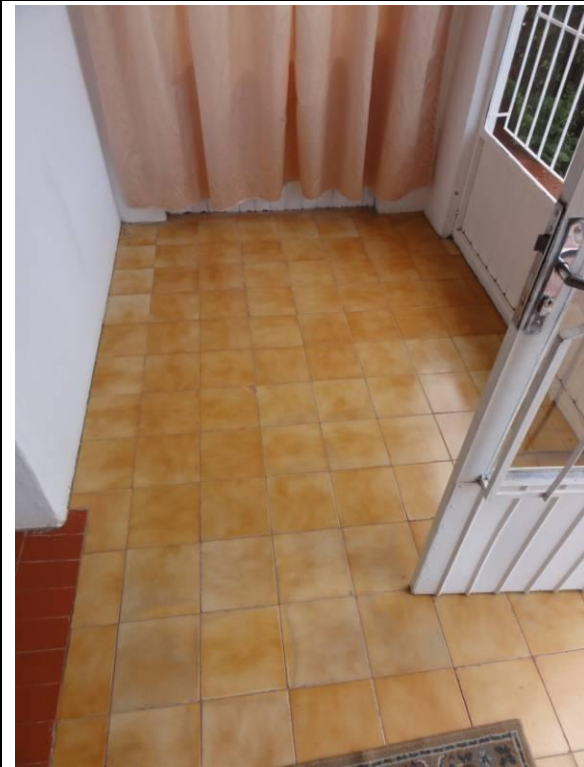

Sala (DSC04439, 24/02/2011, 09:29h)



Sala (DSC04440, 24/02/2011, 09:29h)



Sala (DSC04441, 24/02/2011, 09:29h)



Sala (DSC04442, 24/02/2011, 09:29h)



Sala – Teto com forro PVC com alguns furos
(DSC04443, 24/02/2011, 09:29h)



Sala – Teto com forro PVC com alguns furos
(DSC04444, 24/02/2011, 09:29h)



Sala (DSC04445, 24/02/2011, 09:30h)



Sala (DSC04446, 24/02/2011, 09:30h)



Sala (DSC04447, 24/02/2011, 09:31h)



Cozinha (DSC04448, 24/02/2011, 09:31h)



Cozinha (DSC04449, 24/02/2011, 09:31h)



Cozinha (DSC04450, 24/02/2011, 09:31h)



Cozinha (DSC04451, 24/02/2011, 09:31h)



Cozinha (DSC04452, 24/02/2011, 09:31h)

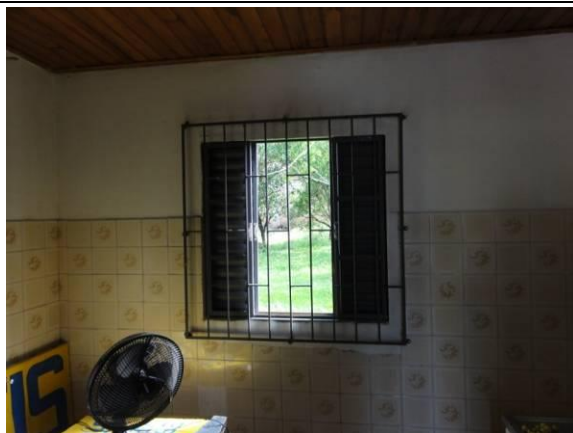

Cozinha (DSC04453, 24/02/2011, 09:31h)

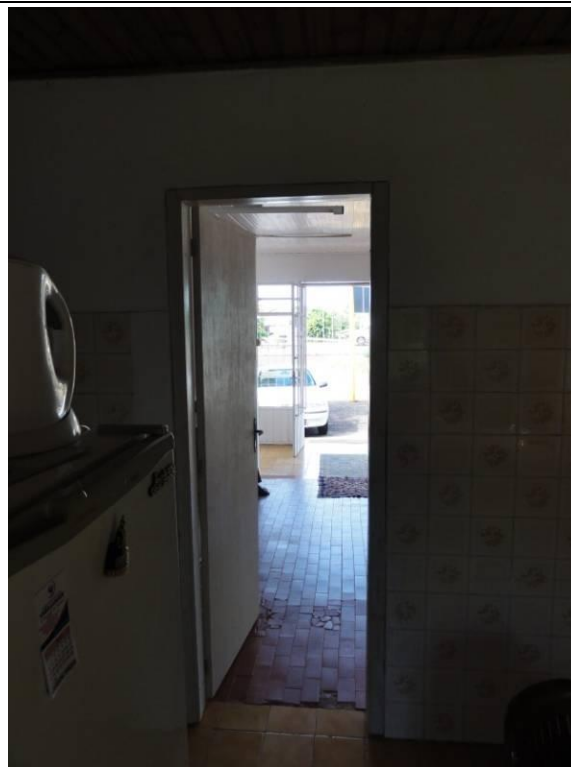

Cozinha (DSC04454, 24/02/2011, 09:32h)



Cozinha (DSC04455, 24/02/2011, 09:32h)



Quarto 1 (DSC04456, 24/02/2011, 09:32h)



Quarto 1 (DSC04457, 24/02/2011, 09:32h)



Quarto 1 (DSC04458, 24/02/2011, 09:33h)

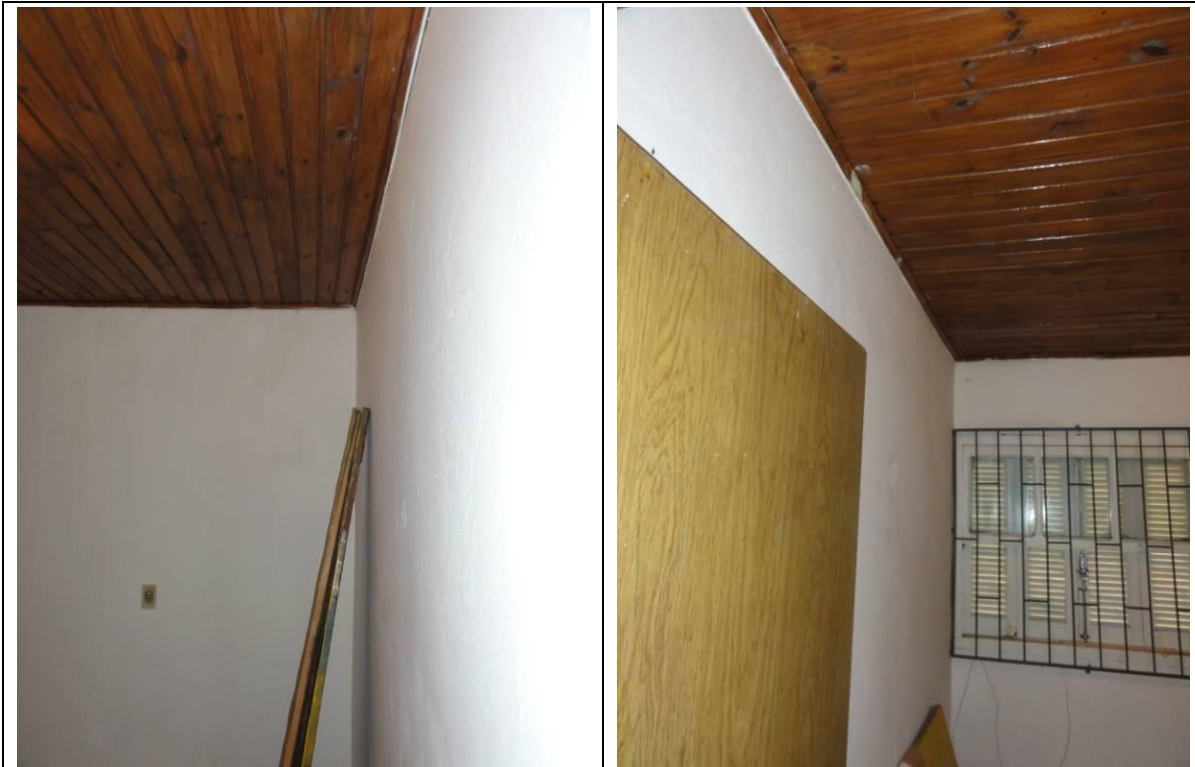

Quarto 1 (DSC04459, 24/02/2011, 09:33h)

Quarto 1 (DSC04460, 24/02/2011, 09:33h)



WC (DSC04461, 24/02/2011, 09:33h)

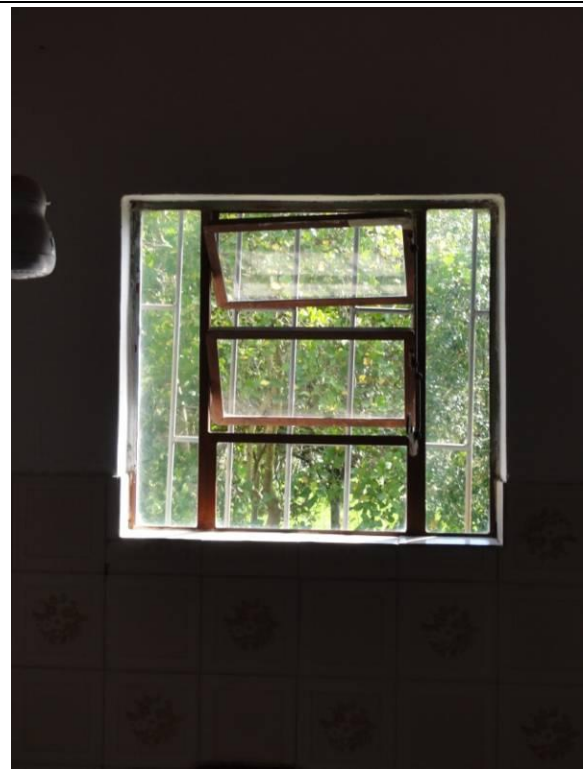

WC (DSC04462, 24/02/2011, 09:33h)



WC (DSC04463, 24/02/2011, 09:34h)



WC (DSC04464, 24/02/2011, 09:34h)



WC (DSC04465, 24/02/2011, 09:34h)



WC (DSC04466, 24/02/2011, 09:34h)



WC (DSC04464, 24/02/2011, 09:34h)



Sala (DSC04468, 24/02/2011, 09:35h)

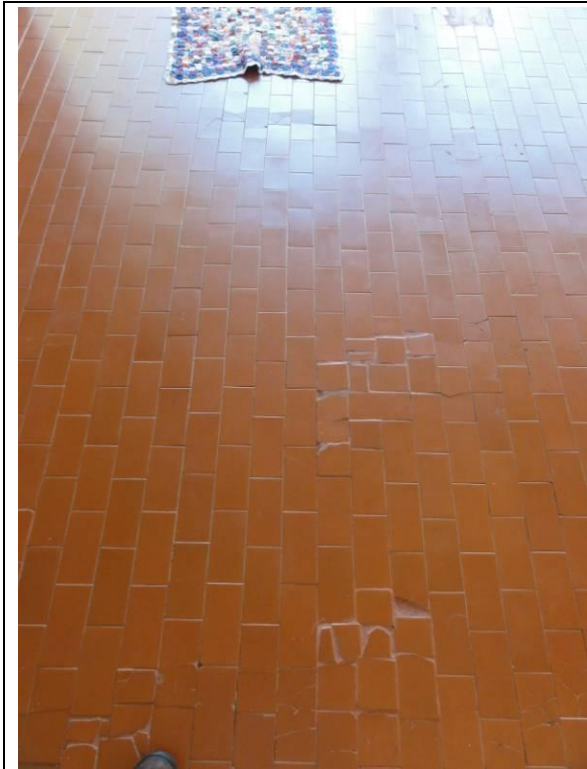

Sala (DSC04469, 24/02/2011, 09:35h)



Sala (DSC04470, 24/02/2011, 09:35h)



Sala (DSC04471, 24/02/2011, 09:35h)



43. Eronilda Francisco, nº 1544 (DSC05050, 17/03/2011, 16:54h)

29°35'24.93"S .. 51°49'34.01"O

43. Eronilda Francisco – inquilina

Características gerais:

Calçada revestida com pedras “ardósia” em bom estado,
Entrada do restaurante com cobertura em telhas de fibrocimento em perfeito estado,
Fachada com aberturas em ferro e vidros em bom estado,
Paredes externas em estado regular, apresentando uma rachadura na parede lateral externa esquerda próxima ao telhado,
Parede externa dos fundos com alguns buracos no reboco e várias rachaduras, os basculantes apresentam vidros quebrados,
Parede externa da lateral direita com várias fissuras e tinta descascando, teto com forro de madeira caindo,
No interior o piso é cerâmico com algumas rachaduras, teto com forro de madeira com algumas partes cedendo,
Banheiros feminino e masculino com teto em forro de madeira em estado ruim de conservação, paredes revestidas com azulejos, muitos deles soltos,

Cozinha com teto em forro de madeira em estado ruim, paredes com muita umidade, mofo, azulejos rachados e quebrados,

Quarto frontal no lado direito com piso cerâmico e teto em madeira em bom estado, parede com reboco rachado e caindo próximo a janela.

Janelas em madeira e vidros em bom estado,

Banheiro com forro em madeira em estado ruim faltando algumas taboas, azulejos e paredes com muita umidade,

Quarto dos fundos com teto em forro de madeira em péssimo estado.

Término da vistoria em 24 de fevereiro de 2011.



Convênio N° 2010/0166 DNIT – UFSC/FAPEU

Ficha de Vistoria de Imóveis

Nome:	Eronilda Francisco – Restaurante	
Endereço:	BR 386, Km 368, nº 1544 – Centro	
Município:	Fazenda Vilanova	Estado: RS

Sobre a Edificação

Tipo Edificação	<input type="checkbox"/> Res. Unifamiliar	<input checked="" type="checkbox"/> Prédio Comercial	<input type="checkbox"/> Loja	<input type="checkbox"/> Supermercado
<input type="checkbox"/> Apartamento	<input type="checkbox"/> Galpão	<input type="checkbox"/> Indústria	<input type="checkbox"/> Rural	<input type="checkbox"/> Outro
Estado de Conservação	<input type="checkbox"/> Nova	<input type="checkbox"/> Nova/Regular	<input checked="" type="checkbox"/> Regular	<input type="checkbox"/> Reg/RepSimples
	<input type="checkbox"/> Reparos simples	<input type="checkbox"/> RepSimples/Imp	<input type="checkbox"/> Reparos Import	<input type="checkbox"/> RepImp/Semval
Ocupação	<input type="checkbox"/> Vazio	<input type="checkbox"/> Proprietário	<input checked="" type="checkbox"/> Inquilino	<input type="checkbox"/> Empréstimo

Observações

Assinaturas

Proprietário/Inquilino:	Eronilda Francisco	Documento de Identificação	6081191063	Data: 24/02/11
Testemunha:				
Responsável Técnico	Giselle Silva Schmitz		4816115	
Responsável Técnico	Adriana Dutra		1816385	

Universidade Federal de Santa Catarina – UFSC
 Fundação de Amparo à Pesquisa e Extensão Universitária – FAPEU
 Escritório Florianópolis, SC – Cx Postal 5153 – CEP.: 88040-970 – Tel.: (48) 3338 1805
 Escritório Estrela, RS – Rua 13 de Maio, 231 – Sala 101 - Centro – CEP.: 95880-000 – Tel.: (51) 3720 2277



Convênio Nº 2010/0166 DNIT – UFSC/FAPEU

Outras Informações

- Calçada de pedras em bom estado.
- Entrada do restaurante com coberturas de telhas de fibrocimento em perfeito estado.
- Fachada com janelas e portas de ferro e vidros em bom estado.
- Paredes externas em estado regular, tendo uma rachadura na parede D, próximo ao telhado.
- Parede C com alguns buracos no reboco e várias rachaduras.
- Parede C - Basculantes com vidros quebrados.
- Parede B - Com várias fissuras e reboco e tinta descascando. Teto com forro de madeira caindo.
- Parte interna - Piso cerâmico com algumas rachaduras. Teto com forro de madeira com algumas partes cedendo.
- WC 1 e WC 2 - Teto com forro de madeira em estado ruim. Paredes revestidas em azulejo em estado ruim, soltos.
- Cozinha 2 - Teto com forro de madeira em estado ruim. Paredes com muita umidade, mofo, azulejos rachados e quebrados.
- Cozinha 1 - Piso cerâmico rachado e quebrado. Paredes em alvenaria com muita umidade, mofo e reboco descascando. Teto com forro de madeira cedendo. Azulejos rachados e quebrados.

Universidade Federal de Santa Catarina – UFSC

Fundação de Amparo à Pesquisa e Extensão Universitária – FAPEU

Escritório Florianópolis, SC – Cx Postal 5153 – CEP.: 88040-970 – Tel.: (48) 3338 1805

Escritório Estrela, RS – Rua 13 de Maio, 231 – Sala 101 - Centro – CEP.: 95880-000 – Tel.: (51) 3720 2277



Convênio N^o 2010/0166 DNIT – UFSC/FAPEU

CROQUI - Planta

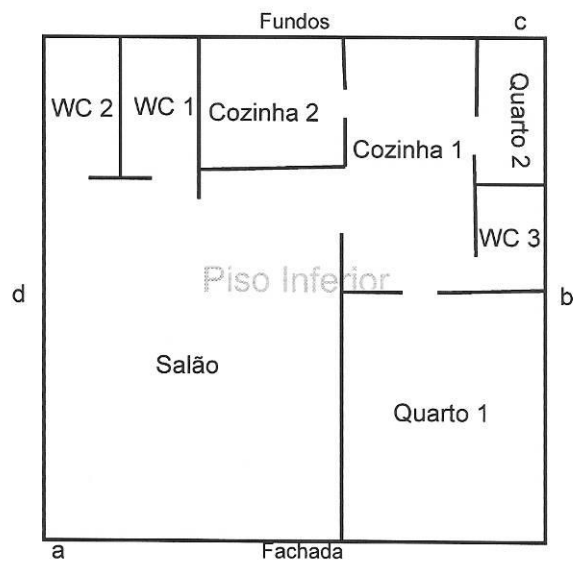



Fachada (DSC04473, 24/02/2011, 09:44h)



Fachada (DSC04474, 24/02/2011, 09:44h)



Fachada (DSC04475, 24/02/2011, 09:45h)



Fachada (DSC04476, 24/02/2011, 09:45h)



Fachada (DSC04477, 24/02/2011, 09:45h)



Fachada (DSC044780, 24/02/2011, 09:46h)



Fachada (DSC04479, 24/02/2011, 09:46h)



Fachada (DSC04480, 24/02/2011, 09:46h)



Fachada (DSC04481, 24/02/2011, 09:46h)



Fachada (DSC04482, 24/02/2011, 09:46h)



Fachada - Cobertura (DSC04483, 24/02/2011, 09:46h)



Fachada - Cobertura (DSC04484, 24/02/2011, 09:46h)



Fachada - Entrada (DSC04485, 24/02/2011, 09:46h)



Fachada - Entrada (DSC04486, 24/02/2011, 09:47h)



Fachada - Entrada (DSC04487, 24/02/2011, 09:47h)



Fachada - Entrada (DSC04488, 24/02/2011, 09:47h)



Fachada - Entrada (DSC04489, 24/02/2011, 09:47h)



Fachada - Entrada (DSC04490, 24/02/2011, 09:47h)



Fachada - Entrada (DSC04491, 24/02/2011, 09:47h)



Fachada - Entrada (DSC04492, 24/02/2011, 09:47h)



Lateral Direita – Parede D (DSC04493,
24/02/2011, 09:48h)



Lateral Direita – Parede D (DSC04494,
24/02/2011, 09:48h)



Lateral Direita – Parede D (DSC04495,
24/02/2011, 09:48h)



Lateral Direita – Parede D (DSC04496,
24/02/2011, 09:48h)



Caixa de luz (DSC04497, 24/02/2011, 09:49h)



Fundos (DSC04498, 24/02/2011, 09:49h)



Fundos (DSC04499, 24/02/2011, 09:49h)



Fundos (DSC04500, 24/02/2011, 09:49h)

	
Fundos (DSC04501, 24/02/2011, 09:49h)	Fundos (DSC04502, 24/02/2011, 09:49h)
	
Parede B (DSC04504, 24/02/2011, 09:50h)	Parede B (DSC04505, 24/02/2011, 09:50h)



Parede B (DSC04506, 24/02/2011, 09:51h)







Parede B (DSC04507, 24/02/2011, 09:51h)







Parede B (DSC04508, 24/02/2011, 09:51h)



Parede B com várias fissuras no reboco
(DSC04509, 24/02/2011, 09:52h)

	
<p>Parede B com várias fissuras no reboco (DSC04510, 24/02/2011, 09:52h)</p>	<p>Parede B com várias fissuras no reboco (DSC0411, 24/02/2011, 09:52h)</p>
	
<p>Parede B com várias fissuras no reboco (DSC04512, 24/02/2011, 09:52h)</p>	<p>Parede B com várias fissuras no reboco (DSC04513, 24/02/2011, 09:52h)</p>

	
<p>Parede B com várias fissuras no reboco (DSC04514, 24/02/2011, 09:52h)</p>	<p>Parede B com várias fissuras no reboco (DSC04515, 24/02/2011, 09:52h)</p>
	
<p>Parede B com várias fissuras no reboco (DSC04516, 24/02/2011, 09:53h)</p>	<p>Parede B com várias fissuras no reboco (DSC04517, 24/02/2011, 09:53h)</p>

	
Fundos - Parede C- Basculantes com vidros quebrados (DSC04518, 24/02/2011, 09:53h)	Fundos - Parede C- Basculantes com vidros quebrados (DSC04519, 24/02/2011, 09:53h)
	
Fundos - Parede C- Basculantes com vidros quebrados (DSC04520, 24/02/2011, 09:53h)	Fundos - Parede C- Basculantes com vidros quebrados (DSC04521, 24/02/2011, 09:53h)

	
Fundos - Parede C- Basculantes com vidros quebrados (DSC04522, 24/02/2011, 09:53h)	Fundos - Parede C- Basculantes com vidros quebrados (DSC04523, 24/02/2011, 09:53h)
	
Fundos - Parede C- Basculantes com vidros quebrados (DSC04524, 24/02/2011, 09:53h)	Fundos - Parede C- Basculantes com vidros quebrados (DSC04525, 24/02/2011, 09:53h)

	
<p>Fundos - Parede C- Basculantes com vidros quebrados (DSC04526, 24/02/2011, 09:54h)</p>	<p>Fundos (DSC04527, 24/02/2011, 09:54h)</p>



Fundos (DSC04528, 24/02/2011, 09:54h)



Lateral Esquerda - Parede (DSC04529,
24/02/2011, 09:54h)



Lateral Esquerda - Parede (DSC04530,
24/02/2011, 09:54h)



Lateral Esquerda - Parede (DSC04531,
24/02/2011, 09:54h)



Lateral Esquerda - Parede (DSC04532,
24/02/2011, 09:54h)



Lateral Esquerda - Parede (DSC04533,
24/02/2011, 09:54h)



Lateral Esquerda - Parede (DSC04534,
24/02/2011, 09:54h)



Lateral Esquerda - Parede (DSC04535,
24/02/2011, 09:55h)



Lateral Esquerda - Parede (DSC04536,
24/02/2011, 09:55h)



Lateral Esquerda - Parede (DSC04537,
24/02/2011, 09:55h)



Fundos (DSC04538, 24/02/2011, 09:55h)



Fundos (DSC04539, 24/02/2011, 09:55h)



Fundos (DSC04540, 24/02/2011, 09:55h)



Fundos (DSC04541, 24/02/2011, 09:55h)



Fundos (DSC04542, 24/02/2011, 09:55h)



Fundos (DSC04543, 24/02/2011, 09:55h)

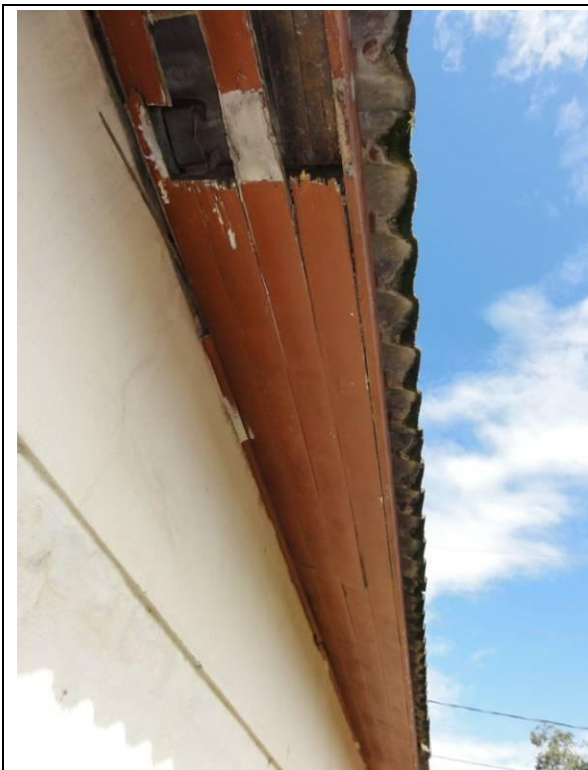

Fundos – Marquise com forro de madeira com algumas partes quebradas (DSC04544, 24/02/2011, 09:56h)



Fundos – Marquise com forro de madeira com algumas partes quebradas (DSC04545, 24/02/2011, 09:56h)

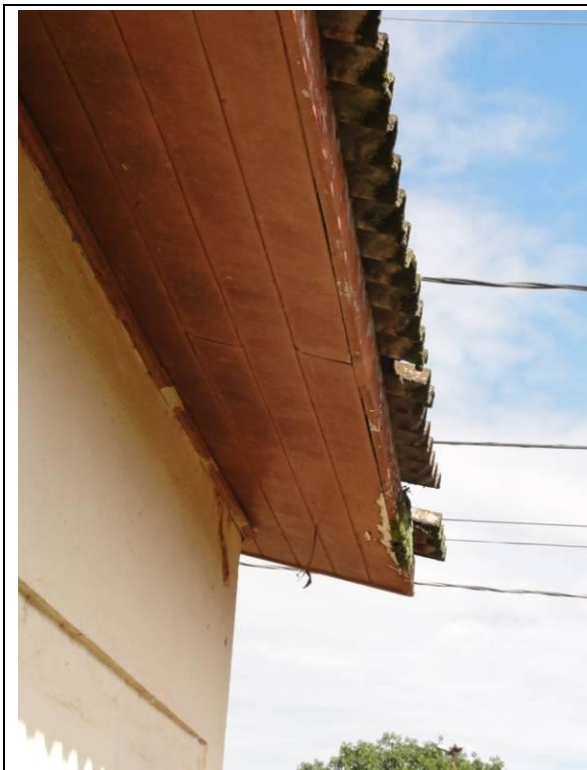

Fundos – Marquise com forro de madeira com algumas partes quebradas (DSC04546, 24/02/2011, 09:56h)



Fundos (DSC04547, 24/02/2011, 09:56h)



Fundos (DSC04548, 24/02/2011, 09:56h)



Fundos (DSC04549, 24/02/2011, 09:56h)



Fundos (DSC04550, 24/02/2011, 09:56h)



Fundos (DSC04551, 24/02/2011, 09:57h)



Fundos (DSC04551, 24/02/2011, 09:57h)



Lateral Direita – Parede D (DSC04553, 24/02/2011, 10:01h)



Lateral Direita – Parede D (DSC04554, 24/02/2011, 10:02h)



Lateral Direita – Parede D (DSC04555, 24/02/2011, 10:02h)



Lateral Direita – Parede D (DSC04556,
24/02/2011, 10:02h)



Lateral Direita – Parede D (DSC04557,
24/02/2011, 10:02h)



Lateral Direita – Parede D (DSC04558,
24/02/2011, 10:02h)



Lateral Direita – Parede D (DSC04559,
24/02/2011, 10:02h)



Lateral Direita – Parede D (DSC04560,
24/02/2011, 10:03h)



Lateral Direita – Parede D (DSC04561,
24/02/2011, 10:03h)



Lateral Direita – Parede D (DSC04562,
24/02/2011, 10:03h)



Lateral Direita – Parede D (DSC04563,
24/02/2011, 10:03h)



Lateral Direita – Parede D (DSC04563,
24/02/2011, 10:03h)



Lateral Direita – Parede D (DSC04564,
24/02/2011, 10:03h)



Lateral Direita – Parede D (DSC04565,
24/02/2011, 10:03h)



Lateral Direita – Parede D (DSC04566,
24/02/2011, 10:03h)

	
Lateral Direita – Parede D (DSC04567, 24/02/2011, 10:03h)	Lateral Direita – Parede D (DSC04568, 24/02/2011, 10:04h)
	
Lateral Direita – Parede D (DSC04569, 24/02/2011, 10:04h)	Lateral Direita – Parede D (DSC04570, 24/02/2011, 10:04h)



Lateral Direita – Parede D (DSC04571,
24/02/2011, 10:04h)



Lateral Direita – Parede D (DSC04572,
24/02/2011, 10:04h)



Lateral Direita – Parede D (DSC04573,
24/02/2011, 10:04h)



Lateral Direita – Parede D (DSC04574,
24/02/2011, 10:04h)



Lateral Direita – Parede D (DSC04575,
24/02/2011, 10:04h)



Salão (DSC04576, 24/02/2011, 10:05h)



Salão (DSC04577, 24/02/2011, 10:05h)



Salão (DSC04578, 24/02/2011, 10:05h)

	
<p>Salão – Teto com forro de madeira com algumas partes cedendo (DSC04579, 24/02/2011, 10:05h)</p>	<p>Salão – Teto com forro de madeira com algumas partes cedendo (DSC04580, 24/02/2011, 10:05h)</p>
	
<p>Salão – Teto com forro de madeira com algumas partes cedendo (DSC04581, 24/02/2011, 10:05h)</p>	<p>Salão – Teto com forro de madeira com algumas partes cedendo (DSC04582, 24/02/2011, 10:05h)</p>



Salão (DSC04585, 24/02/2011, 10:06h)



Salão (DSC04586, 24/02/2011, 10:06h)



Salão (DSC04587, 24/02/2011, 10:06h)



Salão (DSC04588, 24/02/2011, 10:07h)



Salão (DSC04589, 24/02/2011, 10:07h)



Salão (DSC04590, 24/02/2011, 10:07h)



Salão (DSC04591, 24/02/2011, 10:07h)



Salão (DSC04592, 24/02/2011, 10:08h)



Salão (DSC04593, 24/02/2011, 10:08h)



Salão (DSC04596, 24/02/2011, 10:08h)



Salão – Teto com forro de madeira com algumas partes cedendo (DSC04595, 24/02/2011, 10:08h)



Salão – Teto com forro de madeira com algumas partes cedendo (DSC04596, 24/02/2011, 10:08h)



Salão – Teto com forro de madeira com algumas partes cedendo (DSC04597, 24/02/2011, 10:08h)



WC 1 e WC 2 (DSC04598, 24/02/2011, 10:09h)



WC 1 e WC 2 (DSC04599, 24/02/2011, 10:09h)



WC 1 e WC 2 (DSC04600, 24/02/2011, 10:09h)



WC 1 e WC 2 (DSC04601, 24/02/2011, 10:09h)



WC 1 e WC 2 (DSC04602, 24/02/2011, 10:09h)



WC 1 e WC 2 (DSC04603, 24/02/2011, 10:09h)



WC 1 e WC 2 (DSC04604, 24/02/2011, 10:09h)



WC 1 e WC 2 (DSC04605, 24/02/2011, 10:09h)



WC 1 e WC 2 (DSC04606, 24/02/2011, 10:10h)



WC 1 e WC 2 (DSC04607, 24/02/2011, 10:10h)



WC 1 e WC 2 (DSC04608, 24/02/2011, 10:10h)



WC 1 e WC 2 (DSC04609, 24/02/2011, 10:10h)



WC 1 e WC 2 (DSC04610, 24/02/2011, 10:10h)



WC 1 e WC 2 (DSC04611, 24/02/2011, 10:10h)



WC 1 e WC 2 (DSC04612, 24/02/2011, 10:11h)



WC 1 e WC 2 (DSC04613, 24/02/2011, 10:11h)



Cozinha 1 (DSC04614, 24/02/2011, 10:12h)

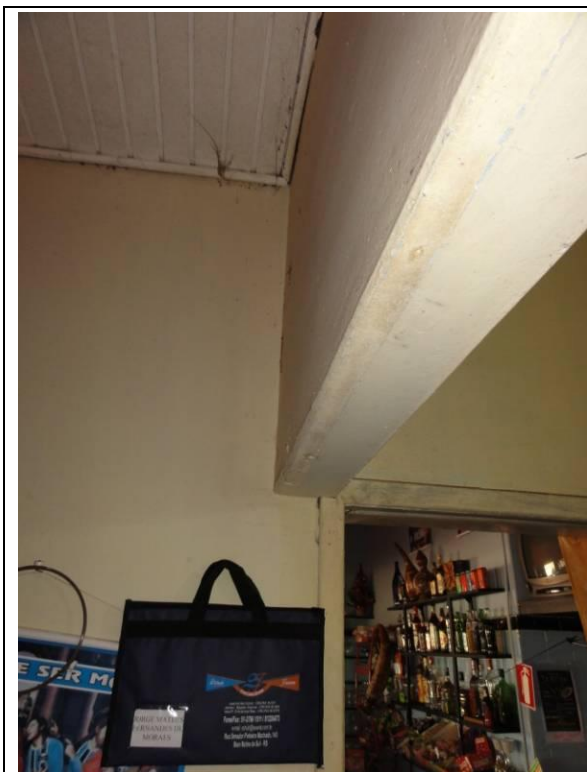

Cozinha 1 – Parede com muita umidade e mofo
(DSC04615, 24/02/2011, 10:12h)



Cozinha 1 – Parede com muita umidade e mofo
(DSC04616, 24/02/2011, 10:12h)

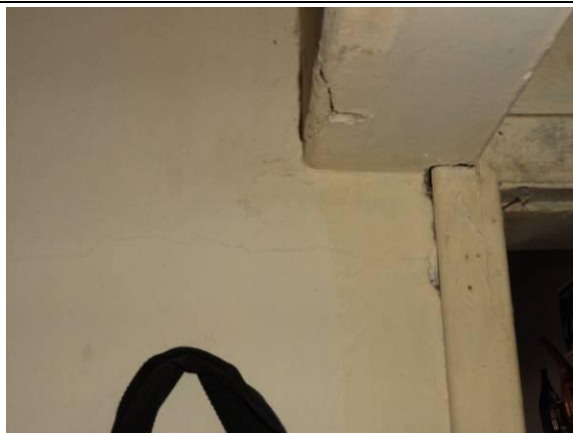

Cozinha 1 – Parede com muita umidade e mofo
(DSC04617, 24/02/2011, 10:12h)



Cozinha 1 – Azulejos quebrados e rachados
(DSC04618, 24/02/2011, 10:12h)



Cozinha 1 – Azulejos quebrados e rachados
(DSC04619, 24/02/2011, 10:12h)



Cozinha 1 (DSC04620, 24/02/2011, 10:12h)



Cozinha 1 (DSC04621, 24/02/2011, 10:13h)

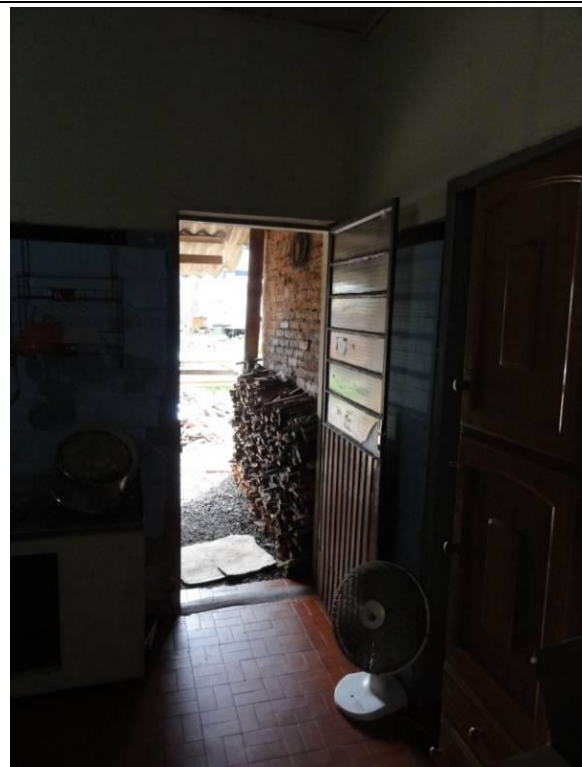

Cozinha 1 (DS04622, 24/02/2011, 10:13h)



Cozinha 1 (DS04623, 24/02/2011, 10:13h)



Cozinha 1 (DS04624, 24/02/2011, 10:13h)



Cozinha 1 (DS04625, 24/02/2011, 10:13h)



Cozinha 1 (DS04626, 24/02/2011, 10:13h)



Cozinha 1 (DS04627, 24/02/2011, 10:13h)



Cozinha 1 (DS04628, 24/02/2011, 10:14h)



Cozinha 1 (DS04629, 24/02/2011, 10:14h)



Cozinha 1 (DS04630, 24/02/2011, 10:14h)



Cozinha 1 (DS04631, 24/02/2011, 10:14h)



Quarto 2 (DS04632, 24/02/2011, 10:14h)



Quarto 2 (DS04633, 24/02/2011, 10:14h)



Cozinha 1 (DS04634, 24/02/2011, 10:15h)



Cozinha 2 (DS04635, 24/02/2011, 10:15h)



Cozinha 2 (DS04636, 24/02/2011, 10:15h)



Cozinha 2 (DS04637, 24/02/2011, 10:15h)



Cozinha 2 (DS04638, 24/02/2011, 10:15h)



Cozinha 2 (DS04639, 24/02/2011, 10:15h)



Cozinha 2 (DS04640, 24/02/2011, 10:15h)



Cozinha 2 (DS04641, 24/02/2011, 10:16h)



Cozinha 2 (DS04642, 24/02/2011, 10:16h)



Cozinha 2 (DS04643, 24/02/2011, 10:16h)



Cozinha 2 (DS04644, 24/02/2011, 10:16h)



Cozinha 2 (DS04645, 24/02/2011, 10:16h)



Cozinha 2 (DS04646, 24/02/2011, 10:16h)

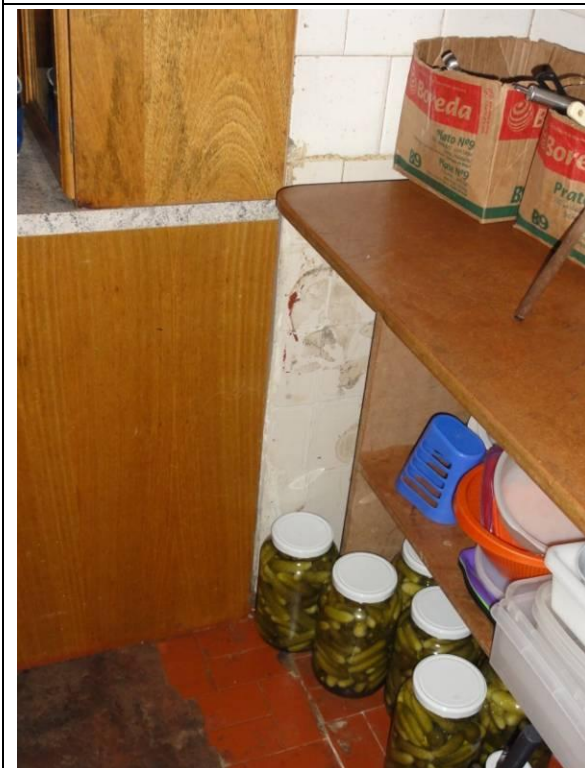

Cozinha 2 (DS04647, 24/02/2011, 10:17h)



Cozinha 2 (DS04648, 24/02/2011, 10:17h)



Quarto 1 (DS04649, 24/02/2011, 10:17h)



Quarto 1 (DS04650, 24/02/2011, 10:17h)



Quarto 1 (DS04651, 24/02/2011, 10:17h)



Quarto 1 (DS04652 24/02/2011, 10:18h)

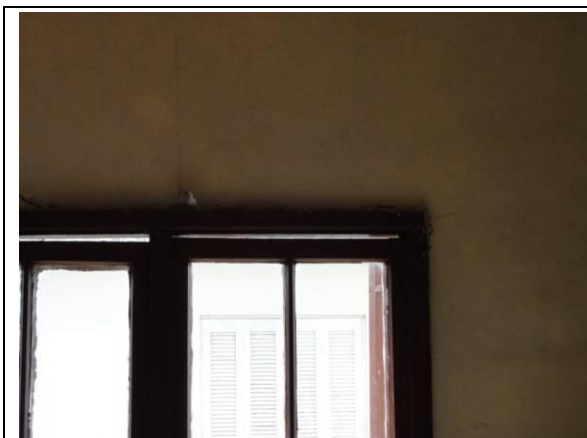

Quarto 1 (DS04653 24/02/2011, 10:18h)



Quarto 1 (DS04654 24/02/2011, 10:18h)



Quarto 1 (DS04655 24/02/2011, 10:18h)

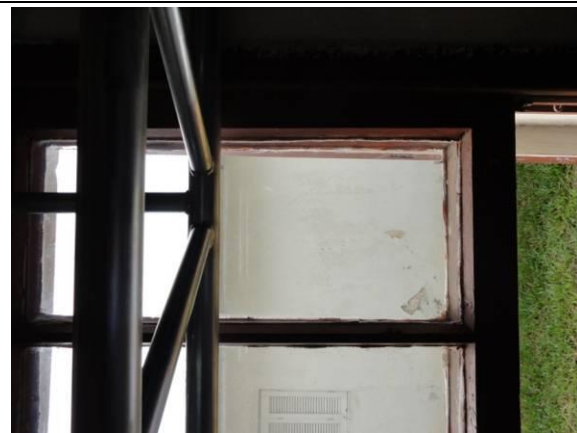

Quarto 1 (DS04656 24/02/2011, 10:18h)



Quarto 1 (DS04657 24/02/2011, 10:18h)



Quarto 1 (DS04658 24/02/2011, 10:18h)



Quarto 1 (DS04659 24/02/2011, 10:19h)



Quarto 1 (DS04660 24/02/2011, 10:19h)



Quarto 1 (DS04661 24/02/2011, 10:19h)



Quarto 1 (DS04662 24/02/2011, 10:19h)



WC 3 (DS04663 24/02/2011, 10:21h)



WC 3 (DS04664 24/02/2011, 10:21h)



WC 3 (DS04665 24/02/2011, 10:21h)



WC 3 (DS04666 24/02/2011, 10:22h)

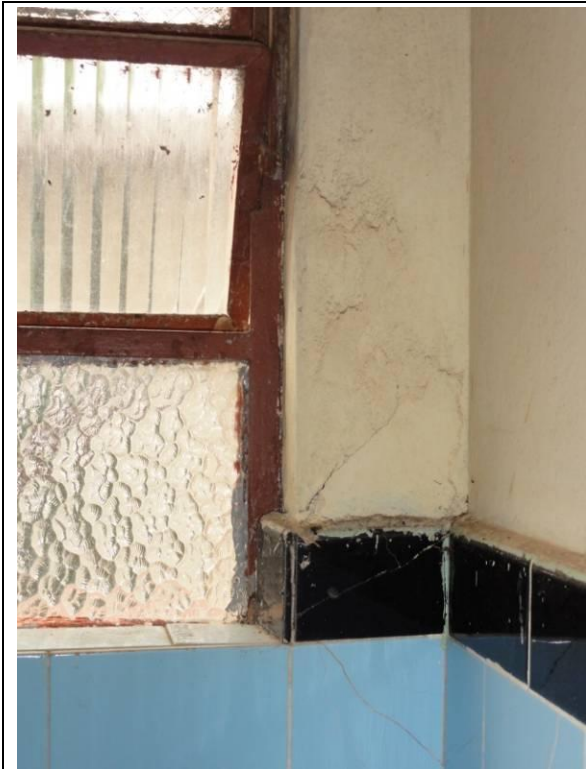

WC 3 (DS04667 24/02/2011, 10:22h)



WC 3 (DS04668 24/02/2011, 10:22h)

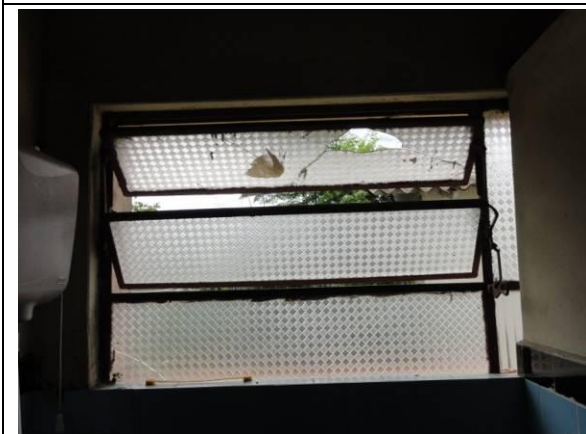

WC 3 (DS04669 24/02/2011, 10:22h)



WC 3 (DS04670 24/02/2011, 10:22h)



WC 3 (DS04671, 24/02/2011, 10:22h)



WC 3 (DS04672 24/02/2011, 10:22h)



WC 3 (DS04673 24/02/2011, 10:22h)



WC 3 (DS04674 24/02/2011, 10:22h)



WC 3 (DS04675 24/02/2011, 10:23h)



WC 3 (DS04676 24/02/2011, 10:23h)



WC 3 (DS04677 24/02/2011, 10:23h)



Quarto 2 (DS04678 24/02/2011, 10:23h)



Quarto 2 (DS04679 24/02/2011, 10:23h)

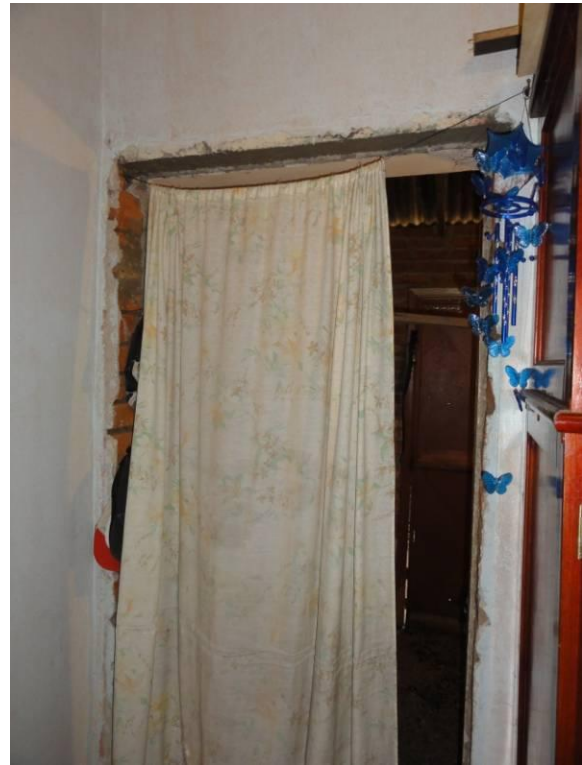

Quarto 2 (DS04680 24/02/2011, 10:24h)

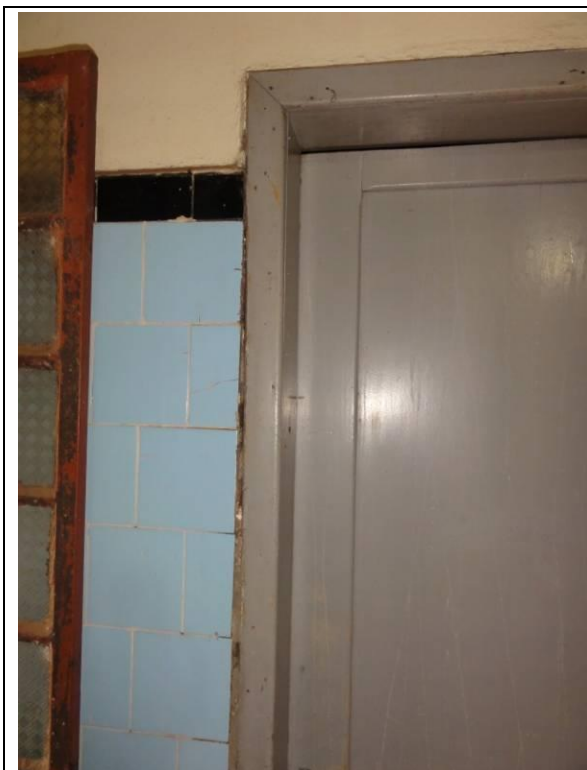

Quarto 2 (DS04681 24/02/2011, 10:24h)



Quarto 2 (DS04682 24/02/2011, 10:24h)



Cozinha 2 (DS04683 24/02/2011, 10:24h)



Cozinha 2 (DS04684 24/02/2011, 10:25h)



Cozinha 2 (DS04685 24/02/2011, 10:25h)



44. Nédio Agostini Meneghini, nº ____ (DSC05051, 17/03/2011, 16:55h)

29°35'24.90"S .. 51°49'34.84"O

44. Nédio Agostini Meneghini – inquilino

Características gerais:

Piso de concreto em bom estado ao redor do posto, cobertura com telhas de zinco na parte de atendimento das bombas,

Cobertura de fibrocimento na construção de alvenaria,

Calçada revestida com piso cerâmico bem danificada,

Forro dos beirados em madeira com problemas de apodrecimento,

Janelas da lateral esquerda com vidros quebrados,

Janelas da lateral direita com vidros quebrados,

Piso cerâmico no interior, teto em forro de madeira em bom estado,

Revestimento de azulejos em péssimo estado no interior do estabelecimento,

Fachada com portas de ferro e vidros rachados e quebrados,

Paredes em estado regular com alguns furos,

Término da vistoria em 24 de fevereiro de 2011.



Convênio N° 2010/0166 DNIT – UFSC/FAPEU

Ficha de Vistoria de Imóveis

Nome:	Nélio Agostini Meneghini – Posto
Endereço:	BR 386, Km 368
Município: Fazenda Vilanova	Estado: RS

Sobre a Edificação

Tipo Edificação	<input type="checkbox"/> Res. Unifamiliar	<input checked="" type="checkbox"/> Prédio Comercial	<input type="checkbox"/> Loja	<input type="checkbox"/> Supermercado
<input type="checkbox"/> Apartamento	<input type="checkbox"/> Galpão	<input type="checkbox"/> Indústria	<input type="checkbox"/> Rural	<input type="checkbox"/> Outro
Estado de Conservação	<input type="checkbox"/> Nova	<input type="checkbox"/> Nova/Regular	<input checked="" type="checkbox"/> Regular	<input type="checkbox"/> Reg/RepSimples
	<input type="checkbox"/> Reparos simples	<input type="checkbox"/> RepSimples/Imp	<input type="checkbox"/> Reparos Import	<input type="checkbox"/> RepImp/Semval
Ocupação	<input type="checkbox"/> Vazio	<input type="checkbox"/> Proprietário	<input checked="" type="checkbox"/> Inquilino	<input type="checkbox"/> Empréstimo

Observações

Assinaturas

Proprietário/Inquilino	<i>Nélio A Meneghini</i>	Documento de Identificação	433719810-53	Data: 24/02/11
Testemunha:				
Responsável Técnico	<i>Giselle Silva Schmitz</i>		48164115	
Responsável Técnico	<i>Archiço de S</i>		1816385	

Universidade Federal de Santa Catarina – UFSC
 Fundação de Amparo à Pesquisa e Extensão Universitária – FAPEU
 Escritório Florianópolis, SC – Cx Postal 5153 – CEP.: 88040-970 – Tel.: (48) 3338 1805
 Escritório Estrela, RS – Rua 13 de Maio, 231 – Sala 101 - Centro – CEP.: 95880-000 – Tel.: (51) 3720 2277



(DSC00198, 15/02/2011, 14:17h)



(DSC00199, 15/02/2011, 14:17h)



(DSC00200, 15/02/2011, 14:17h)



(DSC00201, 15/02/2011, 14:18h)



Fachada (DSC04687, 24/02/2011, 11:02h)



Fachada (DSC04688, 24/02/2011, 11:03h)



Fachada (DSC04689, 24/02/2011, 11:03h)



Fachada - Cobertura (DSC04690, 24/02/2011, 11:03h)



Fachada (DSC04695, 24/02/2011, 11:05h)



Fachada (DSC04696, 24/02/2011, 11:05h)



Fachada (DSC04697, 24/02/2011, 11:05h)



Fachada (DSC04698, 24/02/2011, 11:05h)



Fachada (DSC04699, 24/02/2011, 11:05h)



Fachada (DSC04700, 24/02/2011, 11:05h)



Fachada (DSC04701, 24/02/2011, 11:06h)



Lateral Esquerda – Parede B (DSC04702, 24/02/2011, 11:06h)



Fachada (DSC04703, 24/02/2011, 11:06h)



Fachada – Janela com vidros quebrados
(DSC04704, 24/02/2011, 11:06h)



Fachada – Janela com vidros quebrados
(DSC04706, 24/02/2011, 11:07h)



Fachada – Janela com vidros quebrados
(DSC04707, 24/02/2011, 11:07h)



Fachada – Janela com vidros quebrados
(DSC04708, 24/02/2011, 11:07h)



Fachada – Janela com vidros quebrados
(DSC04709, 24/02/2011, 11:07h)



Fachada – Janela com vidros quebrados
(DSC04710, 24/02/2011, 11:07h)



Lateral Direita – Parede D (DSC04711,
24/02/2011, 11:07h)



Lateral Direita – Parede D (DSC04712,
24/02/2011, 11:07h)



Lateral Direita (DSC04713, 24/02/2011, 11:08h)



Lateral Direita – Parede D (DSC04714,
24/02/2011, 11:08h)



Lateral Direita – Parede D (DSC04715,
24/02/2011, 11:08h)



Lateral Direita – Parede D (DSC04716,
24/02/2011, 11:08h)



Lateral Direita – Parede D (DSC04717,
24/02/2011, 11:08h)



Lateral Direita – Parede D (DSC04718,
24/02/2011, 11:09h)



Lateral Direita – Parede D (DSC04719,
24/02/2011, 11:09h)



Lateral Direita – Parede D (DSC04720,
24/02/2011, 11:09h)



Lateral Direita – Parede D (DSC04721,
24/02/2011, 11:09h)



Lateral Direita – Parede D (DSC04722,
24/02/2011, 11:09h)



Lateral Direita – Parede D (DSC04723,
24/02/2011, 11:09h)



Lateral Direita – Parede D (DSC04724,
24/02/2011, 11:10h)



Lateral Direita – Parede D (DSC04725,
24/02/2011, 11:10h)



Lateral Direita – Parede D (DSC04726,
24/02/2011, 11:0910h)



Lateral Direita – Parede D (DSC04727,
24/02/2011, 11:10h)



Lateral Direita – Parede D (DSC04728,
24/02/2011, 11:10h)



Lateral Direita – Parede D (DSC04729,
24/02/2011, 11:10h)



Lateral Direita – Parede D (DSC04730,
24/02/2011, 11:10h)



Lateral Direita – Parede D (DSC04731,
24/02/2011, 11:10h)



Lateral Direita – Parede D (DSC04732,
24/02/2011, 11:10h)



Lateral Direita – Parede D (DSC04733,
24/02/2011, 11:10h)



Lateral Direita – Parede D (DSC04734,
24/02/2011, 11:11h)



Lateral Direita – Parede D (DSC04735,
24/02/2011, 11:11h)



Fundos (DSC04736, 24/02/2011, 11:11h)



Fundos (DSC04737, 24/02/2011, 11:11h)



Fundos (DSC04738, 24/02/2011, 11:11h)



Fundos (DSC04739, 24/02/2011, 11:11h)



Fundos (DSC04740, 24/02/2011, 11:12h)



Fundos (DSC04741, 24/02/2011, 11:12h)



Fundos (DSC04742, 24/02/2011, 11:12h)



Fundos (DSC04743, 24/02/2011, 11:12h)



Fundos (DSC04744, 24/02/2011, 11:12h)



Fundos (DSC04745, 24/02/2011, 11:12h)



Fundos (DSC04746, 24/02/2011, 11:12h)



Lateral Esquerda- Parede B (DSC04747,
24/02/2011, 11:12h)



Lateral Esquerda- Parede B (DSC04748,
24/02/2011, 11:13)



Lateral Esquerda- Parede B (DSC04749,
24/02/2011, 11:13h)



Lateral Esquerda- Parede B (DSC04750,
24/02/2011, 11:13h)



Lateral Esquerda- Parede B (DSC04751,
24/02/2011, 11:13h)



Lateral Esquerda- Parede B (DSC04752,
24/02/2011, 11:13h)



Lateral Esquerda- Parede B (DSC04753,
24/02/2011, 11:13h)



Lateral Esquerda- Parede B (DSC04754,
24/02/2011, 11:13h)



Lateral Esquerda- Parede B (DSC04755,
24/02/2011, 11:13h)



Lateral Esquerda- Parede B (DSC04756,
24/02/2011, 11:13h)



Lateral Esquerda- Parede B (DSC04757,
24/02/2011, 11:14h)

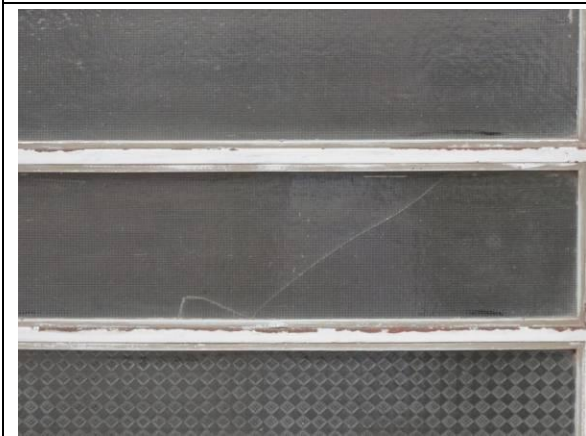

Lateral Esquerda- Parede B (DSC04758,
24/02/2011, 11:14h)



Lateral Esquerda- Parede B (DSC04759,
24/02/2011, 11:14h)



Lateral Esquerda- Parede B (DSC04760,
24/02/2011, 11:14h)



Lateral Esquerda- Parede B (DSC04761,
24/02/2011, 11:14h)



Lateral Esquerda- Parede B (DSC04762,
24/02/2011, 11:14h)



Lateral Esquerda- Parede B (DSC04763,
24/02/2011, 11:14h)



Lateral Esquerda- Parede B (DSC04764,
24/02/2011, 11:14h)



Lateral Esquerda- Parede B (DSC04765,
24/02/2011, 11:14h)



Lateral Esquerda- Parede B (DSC04766,
24/02/2011, 11:15h)



Lateral Esquerda- Parede B (DSC04767,
24/02/2011, 11:15h)



Lateral Esquerda- Parede B (DSC04768,
24/02/2011, 11:15h)



Lateral Esquerda- Parede B (DSC04769,
24/02/2011, 11:15h)



Lateral Esquerda- Parede B (DSC04770,
24/02/2011, 11:15h)



Lateral Esquerda- Parede B (DSC04771,
24/02/2011, 11:15h)



Lateral Esquerda- Parede B (DSC04772,
24/02/2011, 11:15h)



Lateral Esquerda- Parede B (DSC04773,
24/02/2011, 11:15h)



Entrada (DSC04774, 24/02/2011, 11:15h)



Entrada (DSC04775, 24/02/2011, 11:16h)



Restaurante (DSC04776, 24/02/2011, 11:16h)



Restaurante (DSC04777, 24/02/2011, 11:16h)



Restaurante (DSC04778, 24/02/2011, 11:16h)

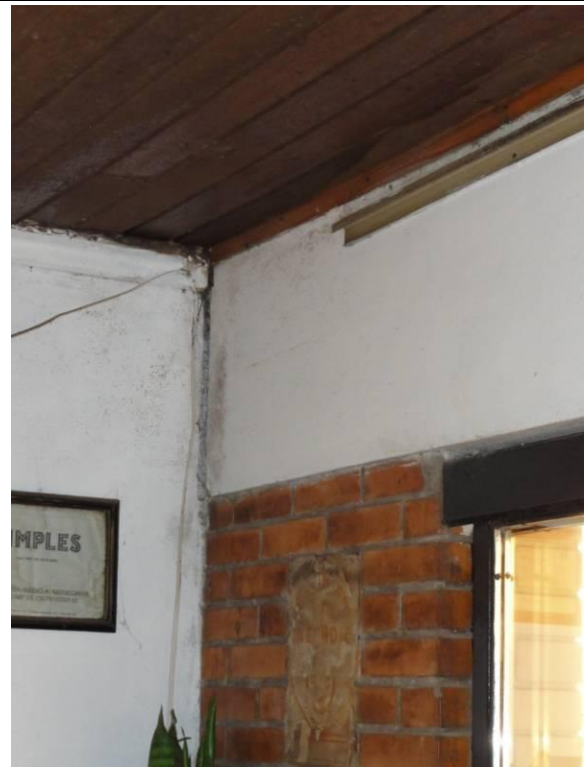

Restaurante (DSC04779, 24/02/2011, 11:16h)



Restaurante (DSC04780, 24/02/2011, 11:16h)



Restaurante (DSC04781, 24/02/2011, 11:16h)

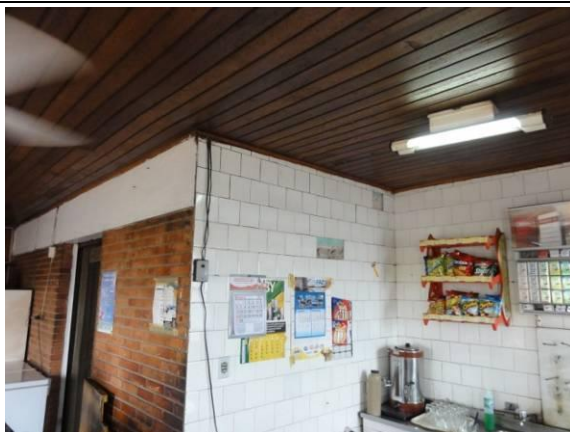

Restaurante (DSC04782, 24/02/2011, 11:17h)



Restaurante (DSC04783, 24/02/2011, 11:17h)



Cozinha (DSC04784, 24/02/2011, 11:17h)



Cozinha (DSC04785, 24/02/2011, 11:18h)



Cozinha (DSC04786, 24/02/2011, 11:18h)



Cozinha (DSC04787, 24/02/2011, 11:18h)



Cozinha (DSC04788, 24/02/2011, 11:18h)



Cozinha (DSC04789, 24/02/2011, 11:18h)



Cozinha (DSC04790, 24/02/2011, 11:18h)



Cozinha (DSC04791, 24/02/2011, 11:18h)



Cozinha (DSC04792, 24/02/2011, 11:18h)



Restaurante (DSC04793, 24/02/2011, 11:19h)



Restaurante (DSC04794, 24/02/2011, 11:20h)



WC (DSC04795, 24/02/2011, 11:20h)



WC (DSC04796, 24/02/2011, 11:20h)



WC (DSC04797, 24/02/2011, 11:20h)



WC (DSC04798, 24/02/2011, 11:20h)



WC (DSC04799, 24/02/2011, 11:21h)



WC (DSC04800, 24/02/2011, 11:21h)



WC (DSC04801, 24/02/2011, 11:21h)

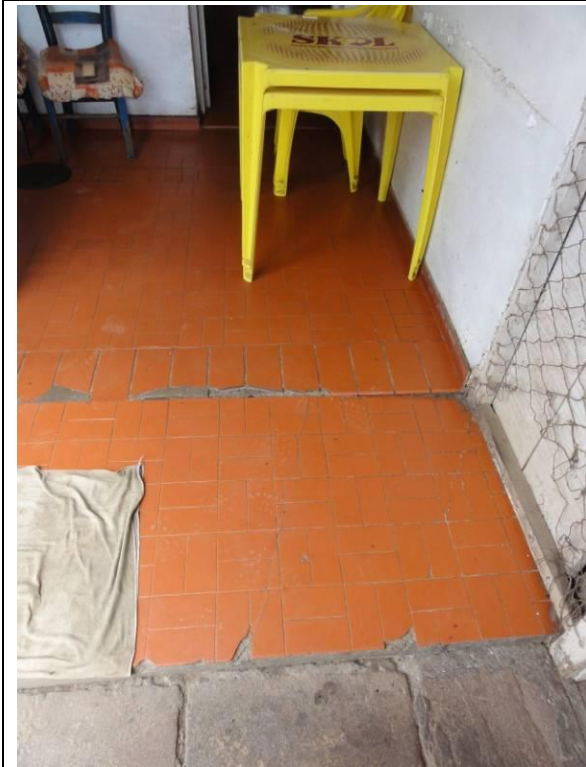

Restaurante (DSC04802, 24/02/2011, 11:21h)



Fundos (DSC04803, 24/02/2011, 11:21h)



Fundos (DSC04804, 24/02/2011, 11:21h)



Fundos (DSC04805, 24/02/2011, 11:22h)



Restaurante (DSC04806, 24/02/2011, 11:22h)



Restaurante (DSC04807, 24/02/2011, 11:22h)



Restaurante (DSC04808, 24/02/2011, 11:22h)



Restaurante (DSC04809, 24/02/2011, 11:22h)



Restaurante (DSC04810, 24/02/2011, 11:22h)



Restaurante (DSC04811, 24/02/2011, 11:22h)



Restaurante (DSC04812, 24/02/2011, 11:24h)