

Relatório Trimestral de Acompanhamento do Plano Básico Ambiental

Duplicação da BR-386/RS

Trecho Tabai - Estrela

TOMO V



Volume 3

Dez/2010-Mar/2011

Conteúdo

LE, a partir do km 16+780 terminando no km 16+300	931
25. Adão Silva Ribeiro – Proprietário	932
26. Adão Silva Ribeiro – Proprietário	934
27. Sem informações	1105
28. Enilse Allebrandt da Rosa – Proprietária	1106
29. Vladimir Luiz da Rosa – Proprietário	1122
30. Vladimir Luiz da Rosa – Proprietário	1139
31. Celson da Silva – Proprietário	1148
32. Nelci Souza da Silva – Proprietária	1256
33. Noeli Batisti Ongaratto – Proprietária	1385

LE, a partir do km 16+780 terminando no km 16+300

Descrição da foto:

- Referência no *Google Earth*, Proprietário/Inquilino, N° (Nome da foto, data, hora, GPS).



25. Adão Silva Ribeiro, nº ____ (DSC05104, 18/03/2011, 14:47h)

29°35'28.67"S .. 51°49'22.01"O

25. Adão Silva Ribeiro – Proprietário

Características gerais:

Calçada em piso cerâmico com alguns pisos quebrados,

Fachada com vidraças em perfeito estado,

Paredes da fachada em bom estado,

A parede lateral direita apresenta uma rachadura profunda e as janelas apresentam vidros quebrados e rachados,

A parede lateral esquerda apresenta rachaduras e tinta descascando,

Escada com alguns pisos quebrados e rachados,

Piso interior em tacos de madeira em bom estado,

Portas e janelas em madeira com vidros sem apresentar problemas,

Quarto do lado direito na parte posterior da residência apresenta um vidro quebrado, teto com umidade, mofo e tinta descascando,

Sala de estar apresenta uma janela com vidro faltante, e fissura no reboco na parede próxima ao quarto direito posterior,

Hall com paredes úmidas, mofo e fissuras no reboco,

Banheiro ao lado do quarto do lado direito no centro da residência apresenta paredes revestidas com azulejos apresentando alguns soltos,

Quarto dos fundos no lado direito apresenta parede divisória com o banheiro em alvenaria com muita umidade, mofo e tinta descascando além de fissura no reboco próximo a janela,

Rachadura profunda na parede da cozinha,

Sala de jantar com duas rachaduras profundas próximas a janela com aproximadamente 42cm e 19cm de comprimento, além de fissuras no reboco próximas a porta.

Cozinha com parede revestida em azulejo com peças rachadas próximas a janela, além de apresentar rachadura na parte superior da parede,

Área de serviço com janelas de ferro e vidros, alguns deles rachados,

Banheiro dos fundos faltando azulejos na parte inferior da parede.

Igreja

Piso cerâmico em bom estado,

Basculantes de ferro com vidros quebrados,

Teto em alvenaria em bom estado,

Vigas com ferragens aparecendo e algumas rachaduras,

Parede interna do lado direito com rachaduras entre o teto e ela.

Término da vistoria em 21 de fevereiro de 2011.



26. Adão Silva Ribeiro, n^o ____ (DSC05032, 17/03/2011, 16:46h)

29°35'28.24"S .. 51°49'22.60"O

26. Adão Silva Ribeiro – Proprietário

Características gerais:

Sacada em piso cerâmico em bom estado,

Piso cerâmico no interior em bom estado,

Paredes em alvenaria em bom estado,

Janelas em madeira e vidraça em bom estado,

Quartos do lado direito com teto em forro de PVC cedendo,

Cobertura em telhas de fibrocimento em bom estado,

Área externa nos fundos com piso de concreto,

Piso inferior

Parede esquerda com muita umidade mofo, teto em geral com muita infiltração, mofo e fissuras no reboco, piso cerâmico com varias peças quebradas,

Porta de entrada de alumínio com vidros em bom estado, banheiros com azulejos rachados, fachada com piso cerâmico em bom estado,

Rachaduras próxima a porta de entrada com 31cm, 61cm e 84cm de comprimento,

Parede externa esquerda com rachaduras próximas a churrasqueira.

Término da vistoria em 21 de fevereiro de 2011.



Convênio N^o 2010/0166 DNIT – UFSC/FAPEU

Ficha de Vistoria de Imóveis

Nome: Adão Silva Ribeiro - Igreja Assembleia de Deus
 Endereço: BR 386, Km 368 - Centro
 Município: Fazenda Vilanova Estado: RS

Sobre a Edificação

<i>Tipo Edificação</i>	<input checked="" type="checkbox"/> Res. Unifamiliar	<input checked="" type="checkbox"/> Prédio Comercial	<input type="checkbox"/> Loja	<input type="checkbox"/> Supermercado
<input type="checkbox"/> Apartamento	<input type="checkbox"/> Galpão	<input type="checkbox"/> Indústria	<input type="checkbox"/> Rural	<input type="checkbox"/> Outro
<i>Estado de Conservação</i>	<input type="checkbox"/> Nova	<input checked="" type="checkbox"/> Nova/Regular	<input type="checkbox"/> Regular	<input type="checkbox"/> Reg/RepSimples
	<input type="checkbox"/> Reparos simples	<input type="checkbox"/> RepSimples/Imp	<input type="checkbox"/> Reparos Import	<input type="checkbox"/> RepImp/Semval
<i>Ocupação</i>	<input type="checkbox"/> Vazio	<input checked="" type="checkbox"/> Proprietário	<input type="checkbox"/> Inquilino	<input type="checkbox"/> Empréstimo

Observações

[Empty box for observations]

Assinaturas

	Documento de Identificação	
Proprietário/Inquilino: <u>Adão Silva Ribeiro</u>		Data: <u>21/02/11</u>
Testemunha:		
Responsável Técnico: <u>Giselle Silva Schmitz</u>	<u>4816 115</u>	
Responsável Técnico: <u>Roberto Reis</u>	<u>18163 85</u>	

Universidade Federal de Santa Catarina – UFSC
 Fundação de Amparo à Pesquisa e Extensão Universitária – FAPEU
 Escritório Florianópolis, SC – Cx Postal 5153 – CEP.: 88040-970 – Tel.: (48) 3338 1805
 Escritório Estrela, RS – Rua 13 de Maio, 231 – Sala 101 - Centro – CEP.: 95880-000 – Tel.: (51) 3720 2277



Convênio N° 2010/0166 DNIT – UFSC/FAPEU

Outras Informações

- Calçada de piso cerâmico, com alguns pisos quebrados.
- Fachada com vidraças em perfeito estado.
- Paredes da fachada em bom estado.
- Parede B - Janela com vidros rachados e quebrados e rachadura no tijolo profunda.
- Parede D - Rachaduras nos tijolos. Tinta descascando.
- Escada com alguns pisos quebrados e rachados.
- Parte interna - Piso de taco em bom estado.
- Portas e janelas de madeira com vidros em bom estado.
- Sacada com piso cerâmico em bom estado.
- Quarto 1 - Janela com um vidro quebrado. Teto com bastante umidade, mofo e tinta descascando.
- Sala 1 - Janela com um vidro faltante.
- Parede com fissura no reboco próxima ao quarto 1.
- Hall - Paredes com umidade, mofo e fissuras no reboco.
- Wc 1 - Paredes revestidas em azulejo, com alguns azulejos soltos.
- Quarto 3 - Parede ao lado do banheiro com muita umidade, mofo e tinta descascando. Fissura no reboco próximo a janela.

Universidade Federal de Santa Catarina – UFSC

Fundação de Amparo à Pesquisa e Extensão Universitária – FAPEU

Escritório Florianópolis, SC – Cx Postal 5153 – CEP.: 88040-970 – Tel.: (48) 3338 1805

Escritório Estrela, RS – Rua 13 de Maio, 231 – Sala 101 - Centro – CEP.: 95880-000 – Tel.: (51) 3720 2277



Convênio N° 2010/0166 DNIT – UFSC/FAPEU

Outras Informações

- Rachadura profunda na parede da cozinha.
 - Sala 2 - Duas rachaduras profundas próximas a janela, com 42 cm e 19 cm. Algumas fissuras no reboco próximas as portas.
 - Cozinha - Parede revestida em azulejo, com peças rachadas próximas a janela. Rachadura na parte superior da parede.
 - Área de Serviço - Janelas de ferro com vidros rachados.
 - WC 2 - Faltando azulejos na parte inferior da parede.
- Igreja -**
- Piso cerâmico em bom estado.
 - Basculantes de ferro com alguns vidros quebrados.
 - Teto em alvenaria em bom estado.
 - Viga com buracos no reboco, aparecendo o ferro e com algumas rachaduras.
 - Parede 4 - Rachadura na divisória da parede com teto.

Universidade Federal de Santa Catarina – UFSC

Fundação de Amparo à Pesquisa e Extensão Universitária – FAPEU

Escritório Florianópolis, SC – Cx Postal 5153 – CEP.: 88040-970 – Tel.: (48) 3338 1805

Escritório Estrela, RS – Rua 13 de Maio, 231 – Sala 101 - Centro – CEP.: 95880-000 – Tel.: (51) 3720 2277



Convênio N° 2010/0166 DNIT – UFSC/FAPEU

Outras Informações

- Sacada - Piso cerâmico em bom estado.
- Interno - Piso cerâmico em ótimo estado. Paredes em alvenaria em bom estado. Janelas de madeira com vidros em bom estado.
- Quarto 1 e 2 - Teto com forro pvc cedendo.
- Cobertura com telhas de fibrocimento em bom estado.
- Área externa (fundos) - Piso de cimento.
- Parede 1 - (Lanchonete) - Muita umidade emoldo.
- Lanchonete - Teto em geral com muita infiltração, mofo e fissuras no reboco ocasionadas pela umidade.
- Parede 13 - Muita umidade, mofo e fissuras no reboco.
- Teto com tinta descascando.
- Piso cerâmico com várias peças quebradas.
- Porta de entrada de alumínio com vidros em bom estado.
- WC 5 - Alguns azulejos rachados.
- Fachada com piso cerâmico em bom estado.
- Rachaduras próxima a porta de entrada com 31cm, 61cm e 84cm de comprimento.
- Parede D - Próximo a churrasqueira com fissuras no reboco.

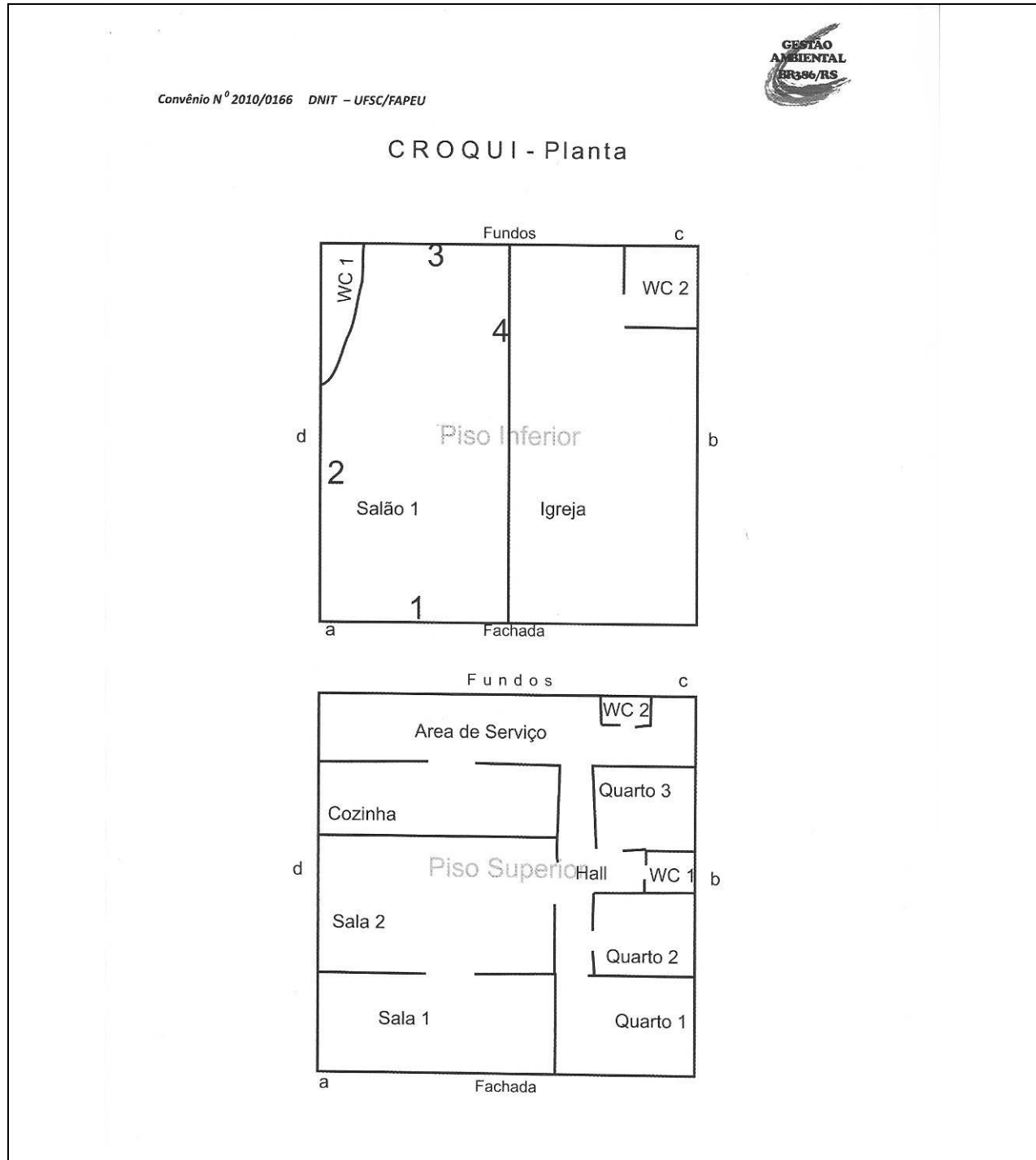

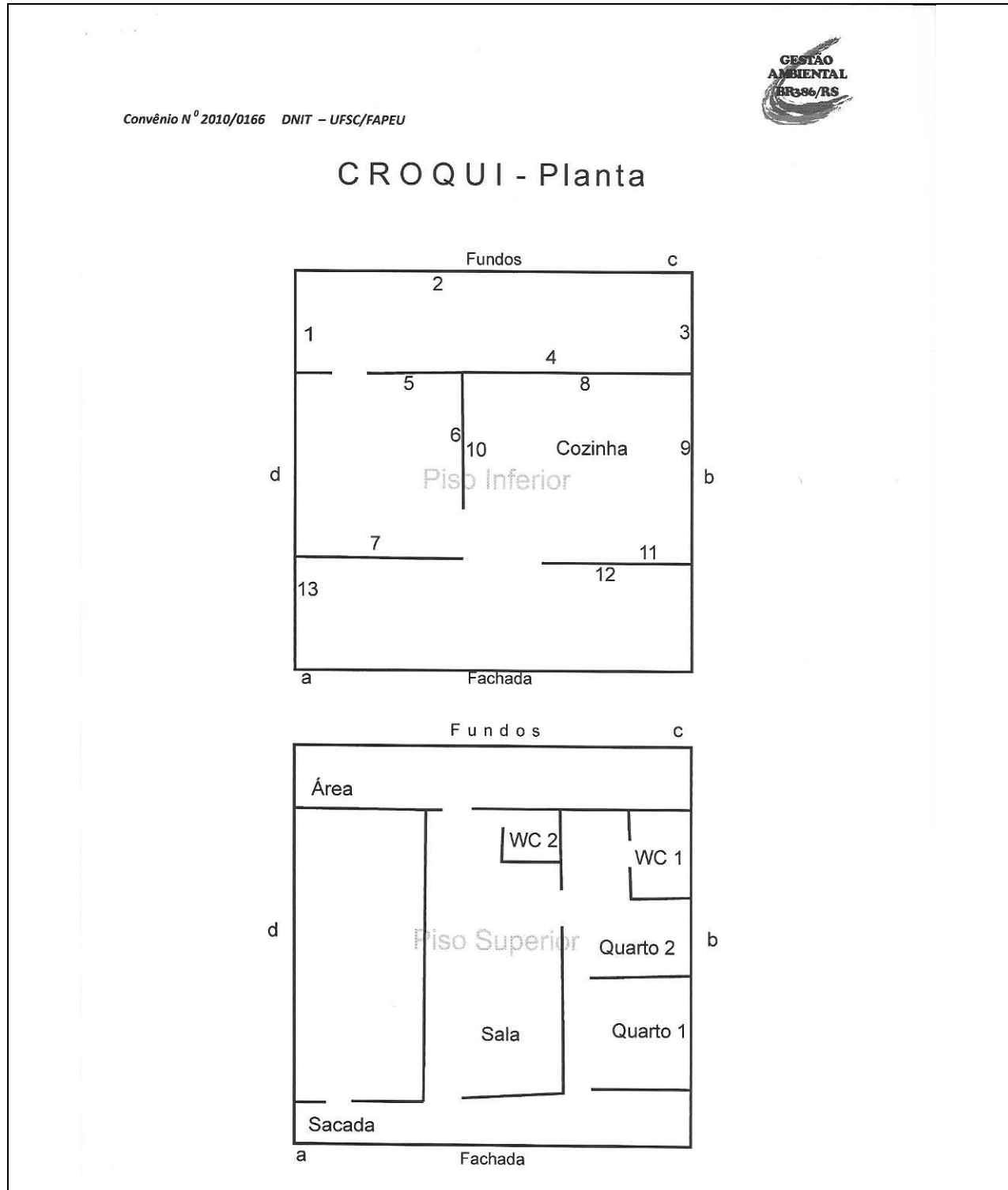



Fachada (DSC02226, 21/02/2011, 15:48h)



Fachada (DSC02227, 21/02/2011, 15:48h)



Fachada - Vidraças (DSC02228, 21/02/2011, 15:48h)



Fachada (DSC02229, 21/02/2011, 15:48h)



Fachada - Vidraças (DSC02230, 21/02/2011, 15:48h)



Fachada – Piso cerâmico (DSC02231, 21/02/2011, 15:49h)



Fachada – Piso cerâmico (DSC02232,
21/02/2011, 15:49h)



Fachada – Piso cerâmico (DSC02233,
21/02/2011, 15:49h)



Fachada – Piso cerâmico (DSC02234,
21/02/2011, 15:49h)



Fachada – Piso cerâmico quebrado
(DSC02235, 21/02/2011, 15:49h)



Lateral Esquerda – parede B (DSC02236,
21/02/2011, 15:49h)



Lateral Esquerda – parede B (DSC02237,
21/02/2011, 15:50h)



Lateral Esquerda – parede B (DSC02238,
21/02/2011, 15:50h)



Lateral Esquerda – parede B (DSC02239,
21/02/2011, 15:50h)



Lateral Esquerda – parede B – Rachaduras no tijolo (DSC02240, 21/02/2011, 15:50h)



Lateral Esquerda – parede B – Rachaduras no tijolo (DSC02241, 21/02/2011, 15:50h)



Lateral Esquerda – parede B – Rachaduras no tijolo (DSC02242, 21/02/2011, 15:50h)



Lateral Esquerda – parede B – Rachaduras no tijolo (DSC02243, 21/02/2011, 15:50h)

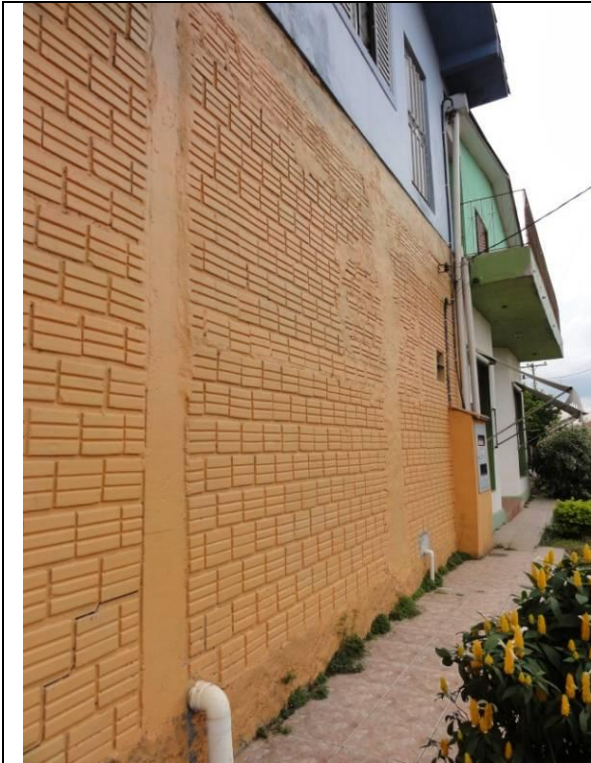

Lateral Esquerda – parede B (DSC02244,
21/02/2011, 15:50h)



Lateral Esquerda – parede B (DSC02245,
21/02/2011, 15:50h)

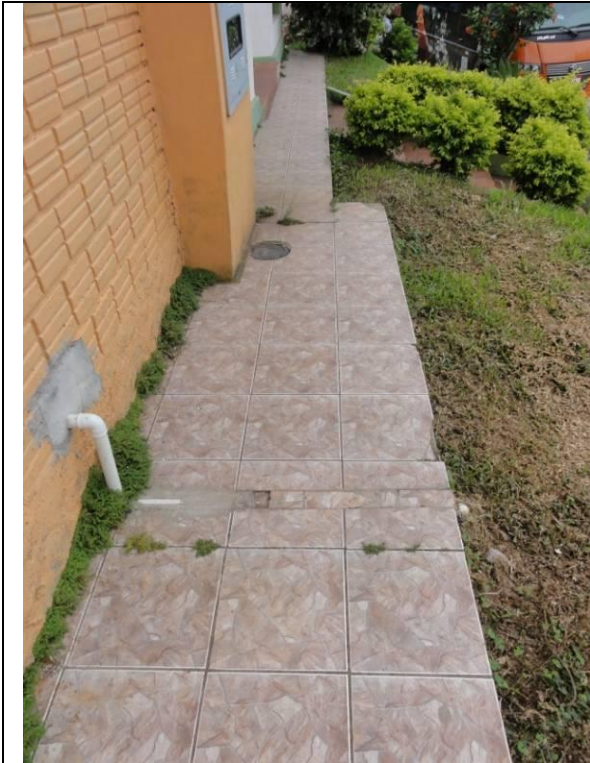

Lateral Esquerda – parede B (DSC02246,
21/02/2011, 15:51h)



Lateral Esquerda – parede B (DSC02247,
21/02/2011, 15:51h)



Lateral Esquerda – parede B – Caixa de luz
(DSC02248, 21/02/2011, 15:51h)



Lateral Esquerda – parede B – Caixa de luz
(DSC02249, 21/02/2011, 15:51h)



Lateral Esquerda – parede B (DSC02250,
21/02/2011, 15:51h)



Lateral Esquerda – parede B (DSC02251,
21/02/2011, 15:51h)



Lateral Esquerda – parede B (DSC02252,
21/02/2011, 15:51h)

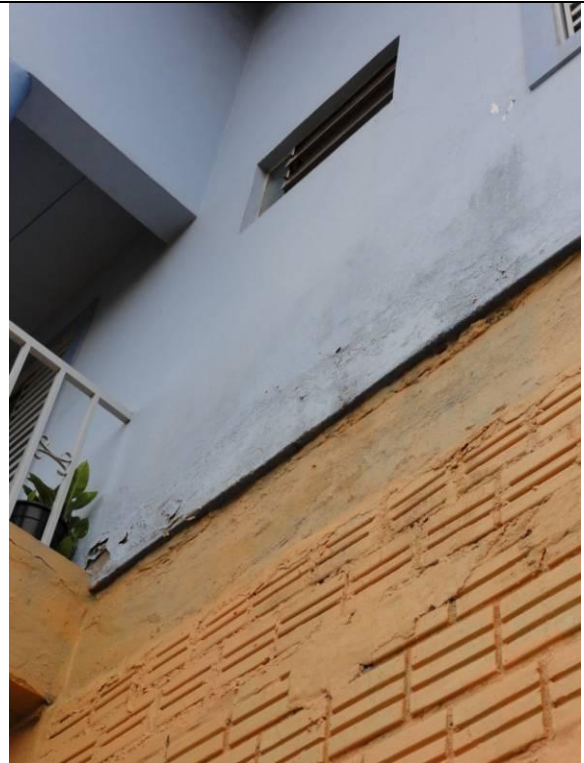

Lateral Esquerda – parede B (DSC02253,
21/02/2011, 15:51h)



(Lateral Esquerda – parede B (DSC02254,
21/02/2011, 15:51h)



Lateral Esquerda – parede B - Marquise
(DSC02255, 21/02/2011, 15:52h)



Lateral Esquerda – parede B - Marquise
(DSC02256, 21/02/2011, 15:52h)



Fachada - Marquise (DSC02257, 21/02/2011,
15:52h)



Fachada - Marquise (DSC02258, 21/02/2011, 15:52h)



Fachada - Marquise (DSC02259, 21/02/2011, 15:52h)



Fachada - Marquise (DSC02260, 21/02/2011, 15:53h)



Fachada - Marquise (DSC02261, 21/02/2011, 15:53h)



Fachada - Marquise (DSC02262, 21/02/2011, 15:53h)

Lateral Direto – Parede D (DSC02263, 21/02/2011, 15:53h)



Lateral Direto – Parede D (DSC02264,
21/02/2011, 15:53h)



Lateral Direto – Parede D – Escada
(DSC02265, 21/02/2011, 15:53h)



Lateral Direto – Parede D (DSC02266,
21/02/2011, 15:53h)



Lateral Direto – Parede D (DSC02267,
21/02/2011, 15:53h)



Lateral Direto – Parede D (DSC02268,
21/02/2011, 15:54h)



Lateral Direto – Parede D (DSC02269,
21/02/2011, 15:55h)



Lateral Direto – Parede D (DSC02270,
21/02/2011, 15:55h)



Lateral Direto – Parede D (DSC02271,
21/02/2011, 15:55h)



Lateral Direto – Parede D (DSC02272,
21/02/2011, 15:55h)



Lateral Direto – Parede D (DSC02273,
21/02/2011, 15:55h)



Lateral Direto – Parede D (DSC02274,
21/02/2011, 15:55h)



Lateral Direto – Parede D (DSC02275,
21/02/2011, 15:55h)



Lateral Direto – Parede D - Marquise
(DSC02276, 21/02/2011, 15:55h)

Lateral Direto – Parede D - Marquise
(DSC02277, 21/02/2011, 15:55h)



Lateral Direto – Parede D – Fissuras no reboco
(DSC02279, 21/02/2011, 15:56h)



Lateral Direto – Parede D – Fissuras no reboco
(DSC02280, 21/02/2011, 15:56h)



Lateral Direto – Parede D – Fissuras no reboco
(DSC02280, 21/02/2011, 15:56h)



Lateral Direto – Parede D – Fissuras no reboco
(DSC02281, 21/02/2011, 15:56h)



Lateral Direto – Parede D (DSC02282,
21/02/2011, 15:57h)



Lateral Direto – Parede D (DSC02283,
21/02/2011, 15:57h)



Lateral Direto – Parede D (DSC02284,
21/02/2011, 15:57h)



Lateral Direto – Parede D (DSC02285,
21/02/2011, 15:57h)



Lateral Direto – Parede D (DSC02286,
21/02/2011, 15:57h)



Lateral Direto – Parede D (DSC02287,
21/02/2011, 15:57h)



Lateral Direto – Parede D (DSC02288,
21/02/2011, 15:57h)



Lateral Direto – Parede D (DSC02289,
21/02/2011, 15:57h)



Lateral Direto – Parede D (DSC02290,
21/02/2011, 15:58h)



Lateral Direto – Parede D – Fissuras no reboco
próximo a janela (DSC02291, 21/02/2011,
15:58h)

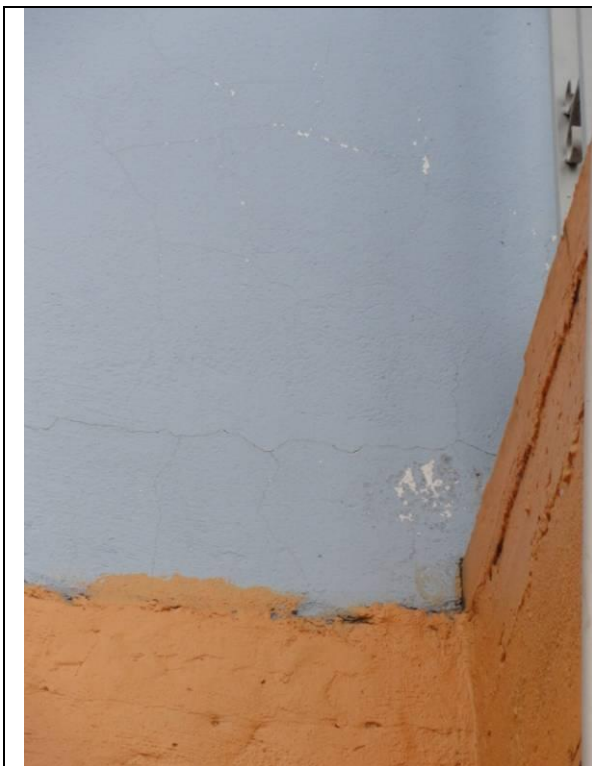

Lateral Direto – Parede D – Fissuras no reboco
(DSC02292, 21/02/2011, 15:58h)



Lateral Direto – Parede D – Fissuras no reboco
(DSC02293, 21/02/2011, 15:58h)



Lateral Direto – Parede D - Marquise
(DSC02294, 21/02/2011, 15:58h)



Lateral Direto – Parede D – Calçada
(DSC02295, 21/02/2011, 15:59h)



Lateral Direto – Parede D (DSC02296,
21/02/2011, 15:59h)



Lateral Direto – Parede D (DSC02297,
21/02/2011, 15:59h)

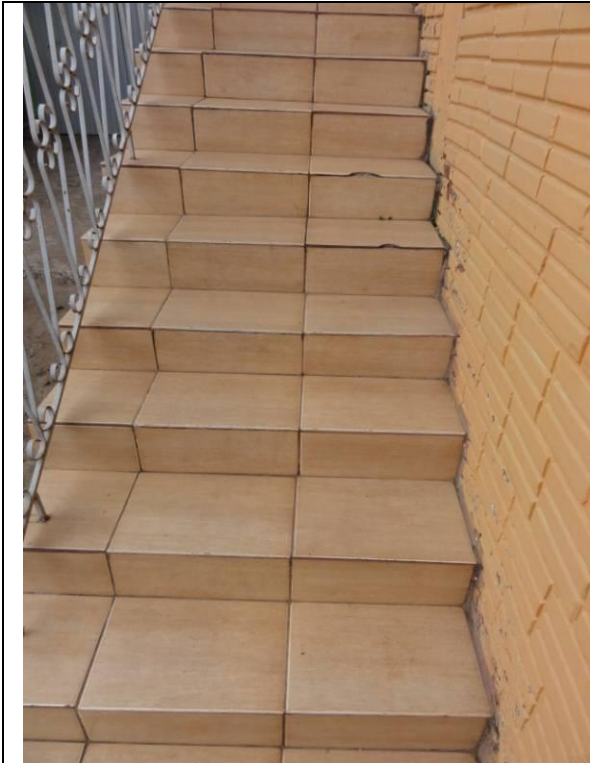

Lateral Direto – Escada – Piso cerâmico com algumas peças quebradas e rachadas (DSC02298, 21/02/2011, 16:00h)



Lateral Direto – Escada – Piso cerâmico com algumas peças quebradas e rachadas (DSC02299, 21/02/2011, 16:00h)

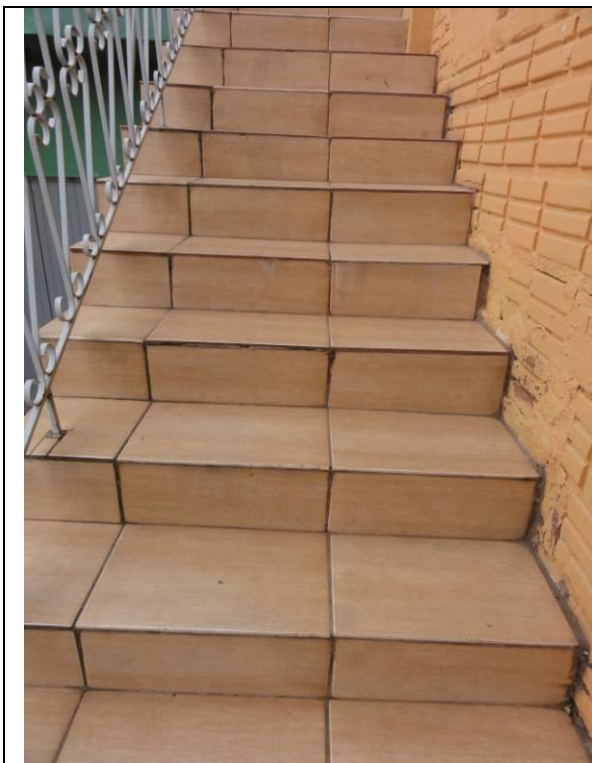

Lateral Direto – Escada – Piso cerâmico com algumas peças quebradas e rachadas
(DSC02300, 21/02/2011, 16:00h)



Lateral Direto – Escada – Piso cerâmico com algumas peças quebradas e rachadas
(DSC02301, 21/02/2011, 16:00h)

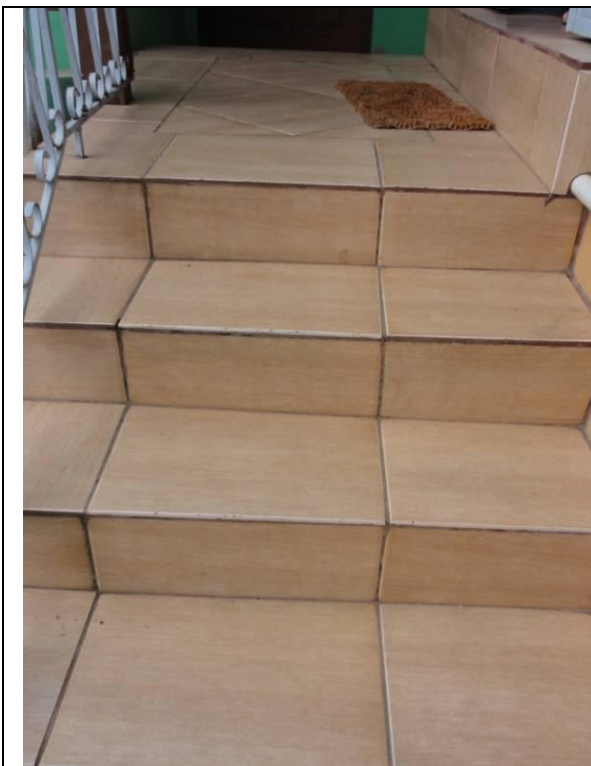

Lateral Direto – Escada – Piso cerâmico com algumas peças quebradas e rachadas (DSC02302, 21/02/2011, 16:00h)



Piso superior – Casa - Entrada (DSC02303, 21/02/2011, 16:00h)

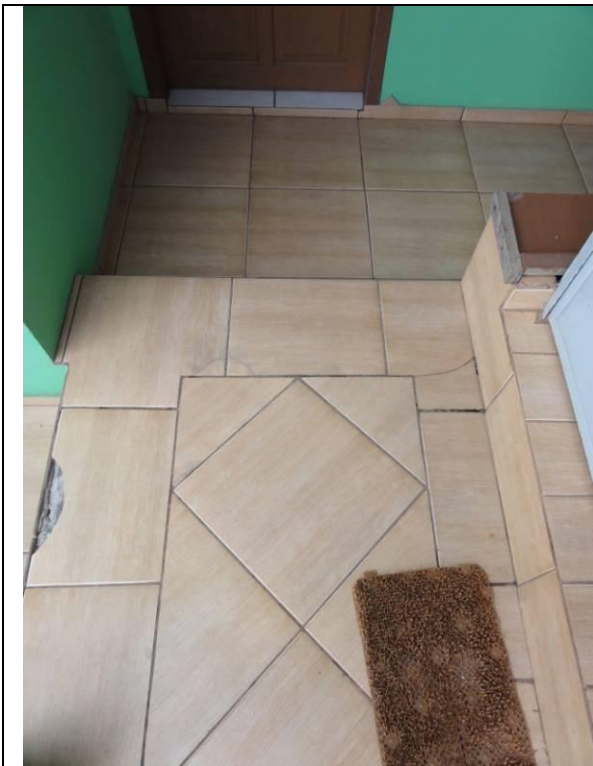

Piso superior – Casa - Entrada (DSC02304,
21/02/2011, 16:00h)



(DSC02305, 21/02/2011, 16:00h)



Piso superior – Casa - Entrada (DSC02306,
21/02/2011, 16:01h)



Piso superior – Casa - Entrada (DSC02307,
21/02/2011, 16:01h)



Piso superior – Fundos (DSC02308,
21/02/2011, 16:01h)



Piso superior – Fundos (DSC02309,
21/02/2011, 16:01h)



Piso superior – Fundos (DSC02310,
21/02/2011, 16:01h)



Piso superior – Fundos (DSC02311,
21/02/2011, 16:01h)



(DSC02312, 21/02/2011, 16:02h)



(DSC02313, 21/02/2011, 16:02h)



Piso superior – fundos (DSC02314, 21/02/2011, 16:02h)



Piso superior – fundos (DSC02315, 21/02/2011, 16:02h)



Piso superior (DSC02316, 21/02/2011, 16:02h)

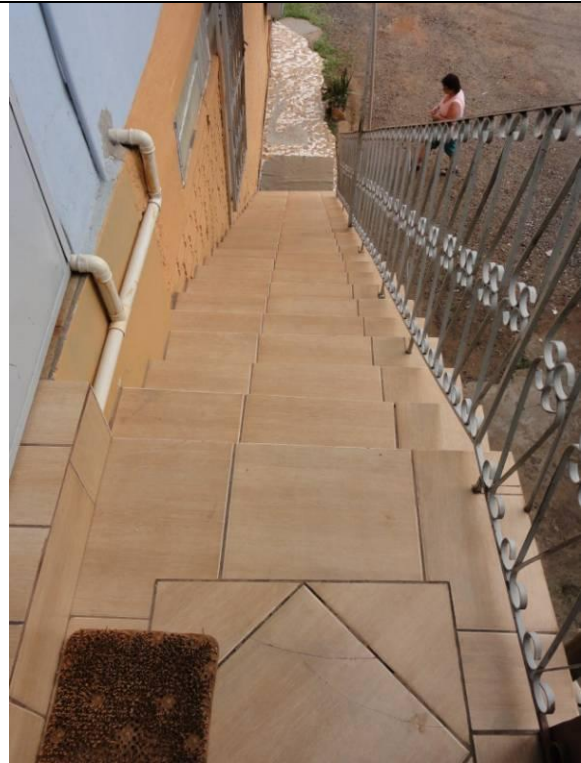

Piso superior – Escada (DSC02317,
21/02/2011, 16:02h)



Piso superior – Sala 1 (DSC02318, 21/02/2011, 16:03h)



Piso superior – Sacada (DSC02319, 21/02/2011, 16:04h)

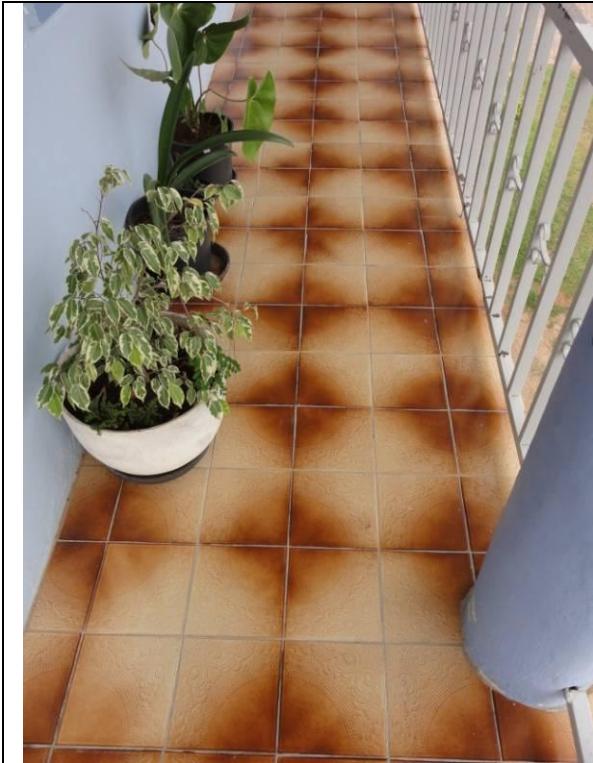

Piso superior – Sacada (DSC02320,
21/02/2011, 16:04h)



Piso superior – Sacada (DSC02321,
21/02/2011, 16:04h)

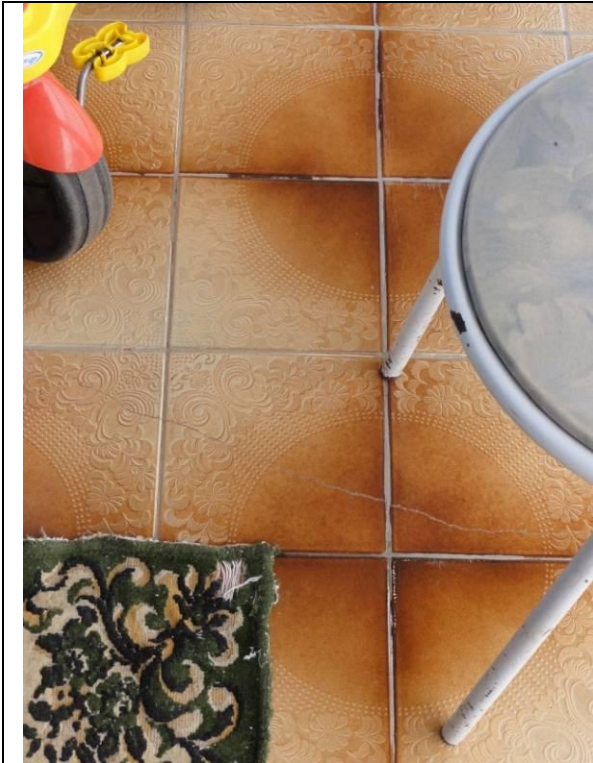

Piso superior – Sacada (DSC02322,
21/02/2011, 16:04h)



Piso superior – Sacada (DSC02323,
21/02/2011, 16:04h)



Piso superior – Sacada (DSC02324,
21/02/2011, 16:04h)

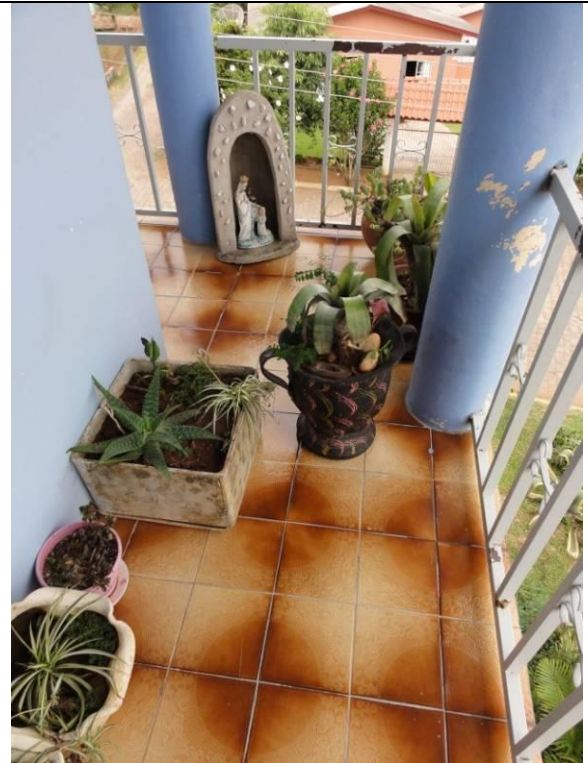

Piso superior – Sacada (DSC02325,
21/02/2011, 16:05h)



Piso superior – Janela (DSC02326, 21/02/2011,
16:05h)



Piso superior – Janela (DSC02327, 21/02/2011,
16:05h)



Piso superior – Janela (DSC02328, 21/02/2011, 16:05h)



Piso superior – Janela (DSC02329, 21/02/2011, 16:05h)



Piso superior – Sacada - Porta (DSC02330, 21/02/2011, 16:05h)



Piso superior – Sacada - Porta (DSC02331, 21/02/2011, 16:06h)



Piso superior – Sacada - Porta (DSC02332,
21/02/2011, 16:06h)

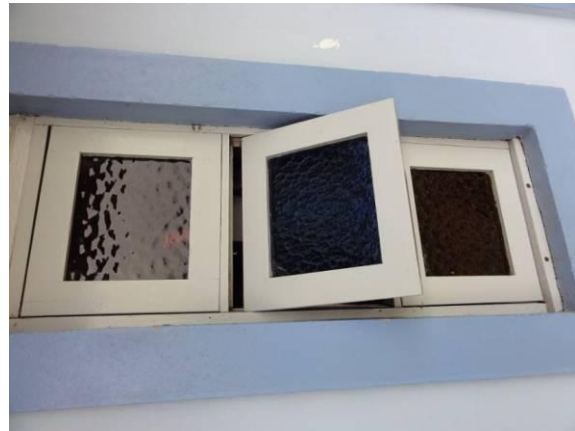

Piso superior – Sacada - Porta (DSC02333,
21/02/2011, 16:06h)



Piso superior – Sacada - Janela (DSC02334,
21/02/2011, 16:06h)



Piso superior – Sacada - Janela (DSC02335,
21/02/2011, 16:06h)



Piso superior – Sacada (DSC02336,
21/02/2011, 16:06h)



Piso superior – Sacada (DSC02337,
21/02/2011, 16:07h)

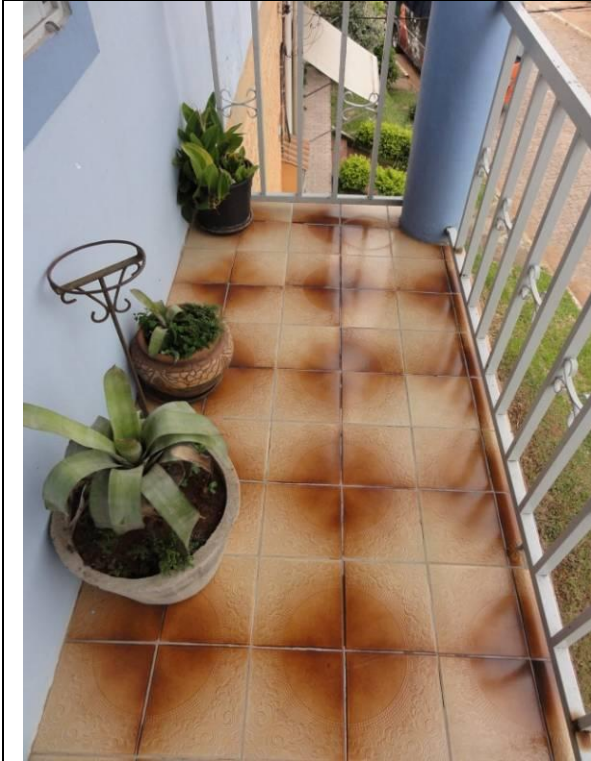

Piso superior – Sacada (DSC02338,
21/02/2011, 16:07h)



Piso superior – Sacada (DSC02339,
21/02/2011, 16:07h)



Piso superior – Sacada – Fissuras no reboco próximo a janela (DSC02340, 21/02/2011, 16:07h)



Piso superior – Sacada – Fissuras no reboco próximo a janela (DSC02341, 21/02/2011, 16:07h)



Piso superior – Sacada – Fissuras no reboco próximo a janela (DSC02342, 21/02/2011, 16:07h)



Piso superior – Sacada – Fissuras no reboco próximo a janela (DSC02343, 21/02/2011, 16:07h)



Piso superior – Sacada – Fissuras no reboco próximo a janela (DSC02344, 21/02/2011, 16:08h)



Piso superior – Sacada – Marquise (DSC02345, 21/02/2011, 16:08h)



Piso superior (DSC02346, 21/02/2011, 16:08h)

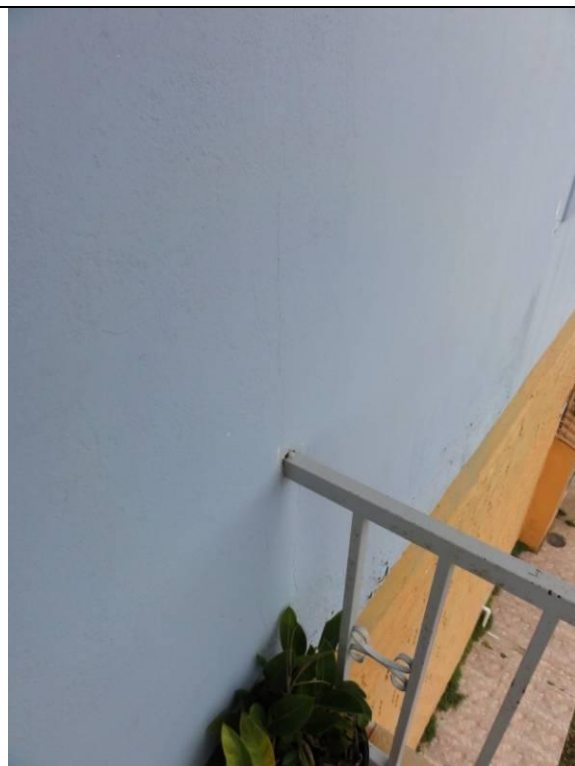

Piso superior (DSC02347, 21/02/2011, 16:08h)



Piso superior (DSC02348, 21/02/2011, 16:08h)



Piso superior (DSC02349, 21/02/2011, 16:08h)



Piso superior (DSC02350, 21/02/2011, 16:08h)



Piso superior – Fissuras no reboco próximo a janela (DSC02351, 21/02/2011, 16:08h)



Piso superior – Fissuras no reboco próximo a janela (DSC02352, 21/02/2011, 16:09h)

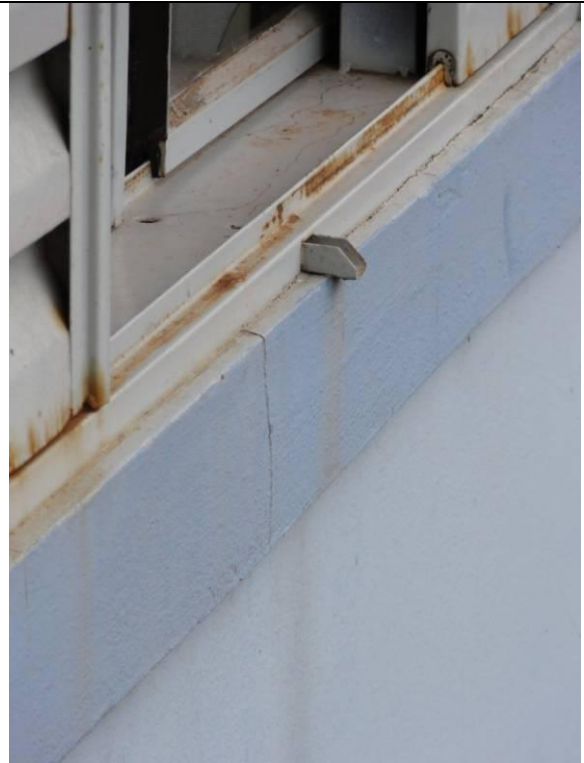

Piso superior – Fissuras no reboco próximo a janela (DSC02353, 21/02/2011, 16:09h)



Piso superior –Sacada – Marquise (DSC02354,
21/02/2011, 16:09h)



Piso superior –Sacada – Marquise (DSC02355,
21/02/2011, 16:09h)



Piso superior –Sacada – Marquise – Umidade com reboco e tinta descascando (DSC02356, 21/02/2011, 16:09h)



Piso superior –Sacada (DSC02357, 21/02/2011, 16:09h)



Piso superior – Quarto 1 – Janela com vidro quebrado (DSC02358, 21/02/2011, 16:10h)

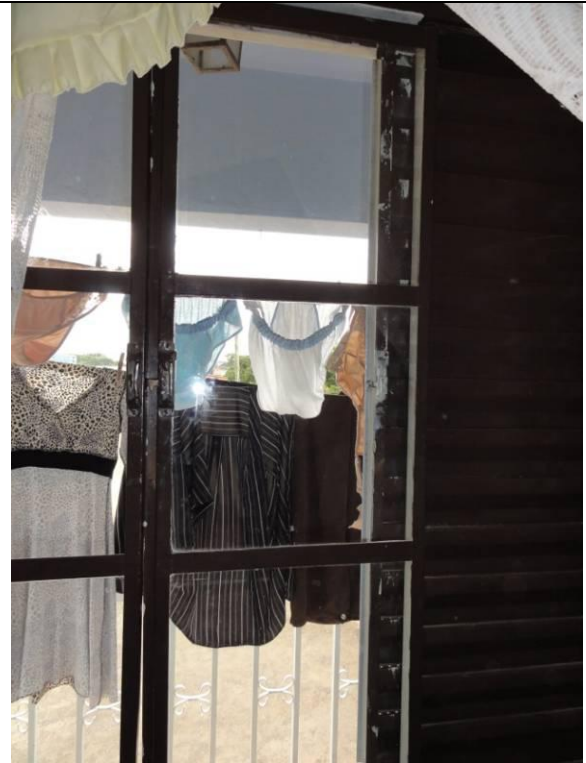

Piso superior – Quarto 1 – Janela com vidro quebrado (DSC02359, 21/02/2011, 16:10h)

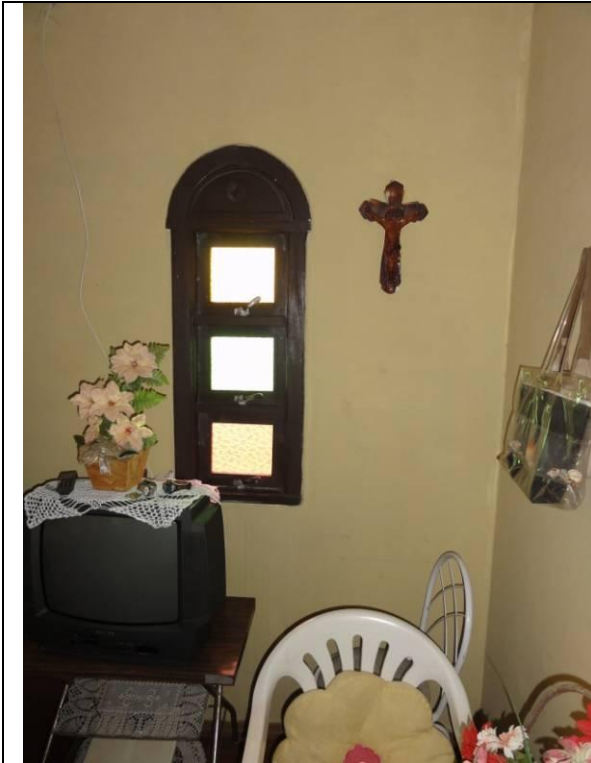

Piso superior – Quarto 1 (DSC02360,
21/02/2011, 16:11h)



Piso superior – Quarto 1 (DSC02361,
21/02/2011, 16:11h)



Piso superior – Quarto 1 (DSC02362,
21/02/2011, 16:11h)



Piso superior – Quarto 2 (DSC02363,
21/02/2011, 16:11h)

	
<p>Piso superior – Quarto 2 (DSC02364, 21/02/2011, 16:12h)</p>	<p>Piso superior – Quarto 2 – Fissura no reboco próximo a porta (DSC02365, 21/02/2011, 16:12h)</p>



Piso superior – Quarto 2 (DSC02366,
21/02/2011, 16:12h)

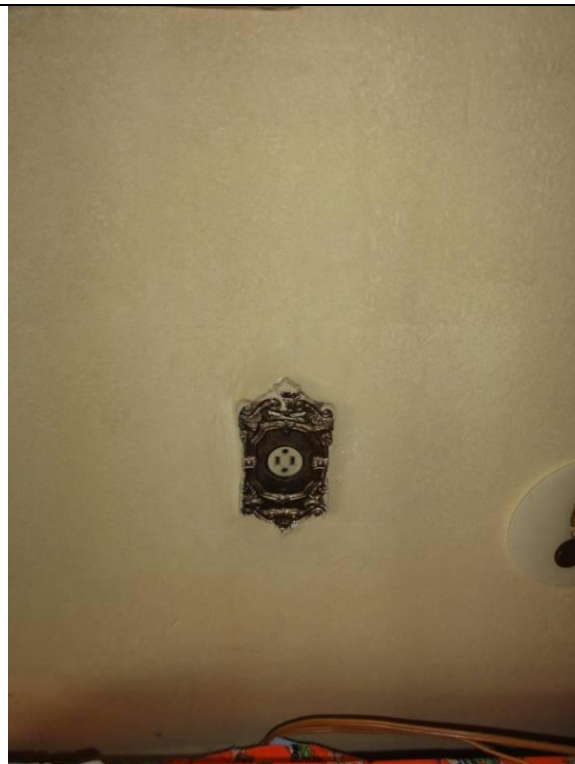

Piso superior – Quarto 2 (DSC02367,
21/02/2011, 16:13h)

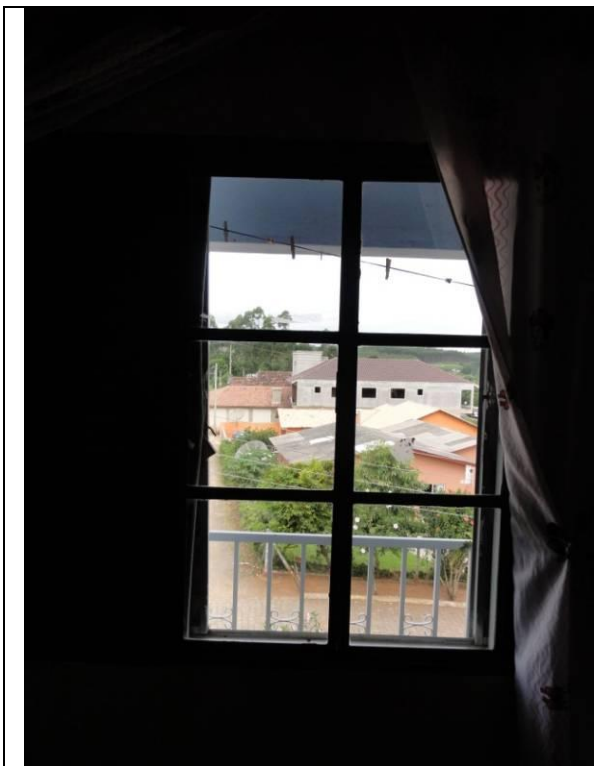

Piso superior – Quarto 2 (DSC02367,
21/02/2011, 16:13h)



Piso superior – Quarto 2 – Parede com fissura
no reboco (DSC02369, 21/02/2011, 16:13h)



Piso superior – Quarto 2 – Teto com umidade
(DSC02370, 21/02/2011, 16:13h)

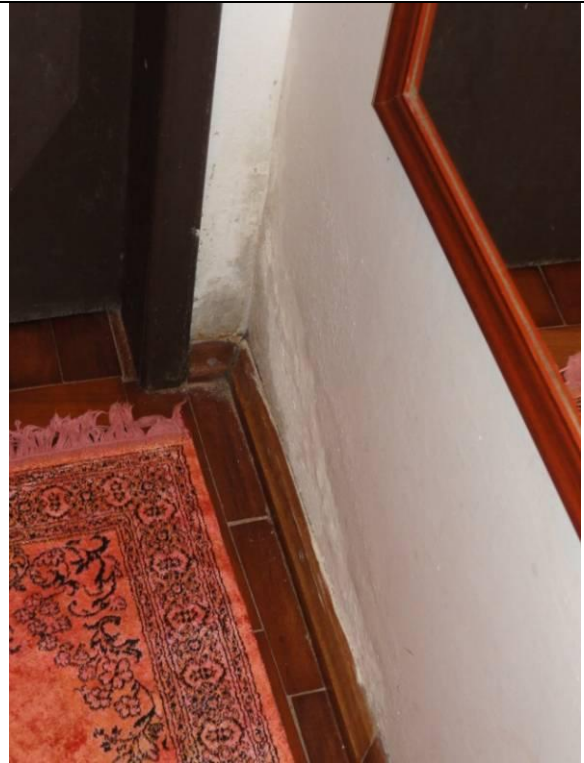

Piso superior – Hall – Paredes com umidade,
mofo e algumas fissuras no reboco
(DSC02371, 21/02/2011, 16:14h)



Piso superior – Hall – Paredes com umidade, mofo e algumas fissuras no reboco (DSC02372, 21/02/2011, 16:14h)



Piso superior – WC 1 (DSC02373, 21/02/2011, 16:14h)



Piso superior – WC 1 (DSC02374, 21/02/2011, 16:14h)

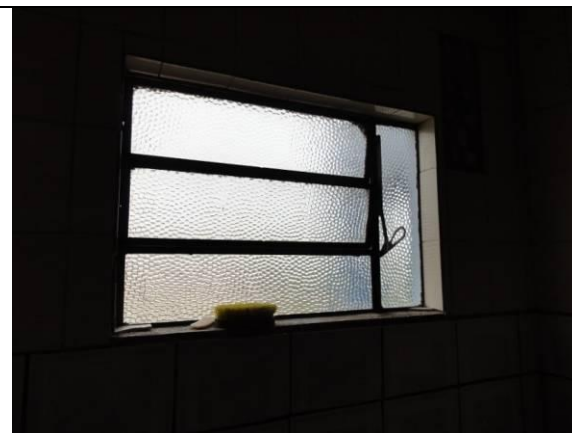

Piso superior – WC 1 (DSC02375, 21/02/2011, 16:14h)

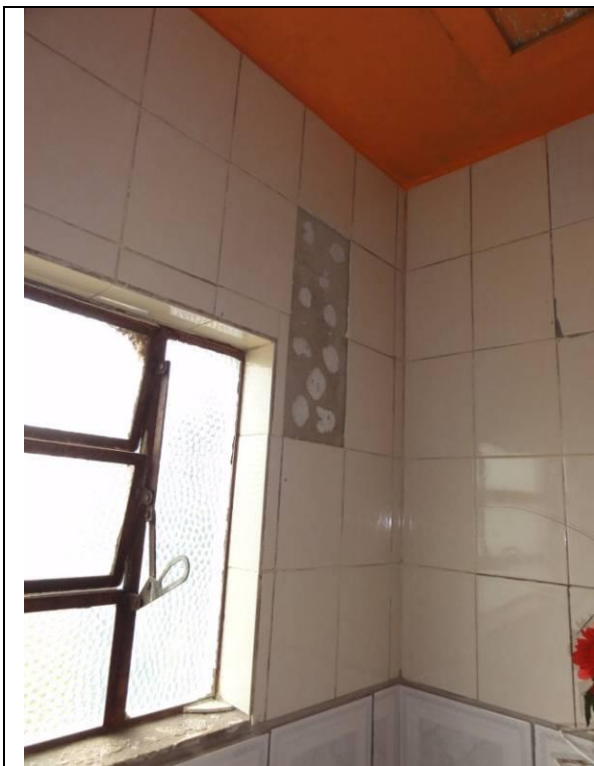

Piso superior – WC 1 – Alguns azulejos soltos
(DSC02376, 21/02/2011, 16:14h)



Piso superior – WC 1 – Alguns azulejos soltos
(DSC02377, 21/02/2011, 16:15h)

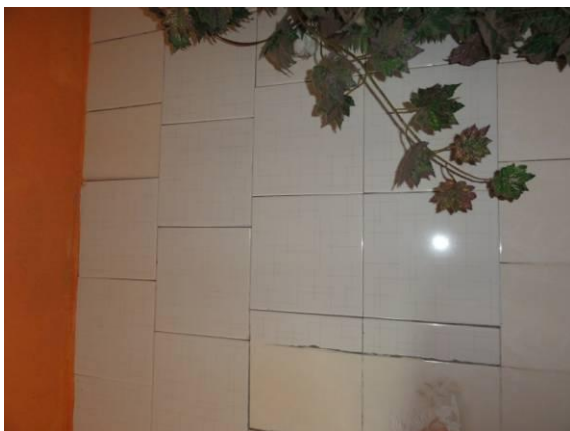

Piso superior – WC 1 – Alguns azulejos soltos
(DSC02378, 21/02/2011, 16:15h)



Piso superior – WC 1 – Alguns azulejos soltos
(DSC02379, 21/02/2011, 16:15h)



Piso superior – WC 1 – Alguns azulejos soltos
(DSC02380, 21/02/2011, 16:15h)



Piso superior – WC 1 – Alguns azulejos soltos
(DSC02381, 21/02/2011, 16:15h)



Piso superior – WC 1 (DSC02382, 21/02/2011, 16:15h)



Piso superior - Quarto 3 (DSC02383, 21/02/2011, 16:16h)

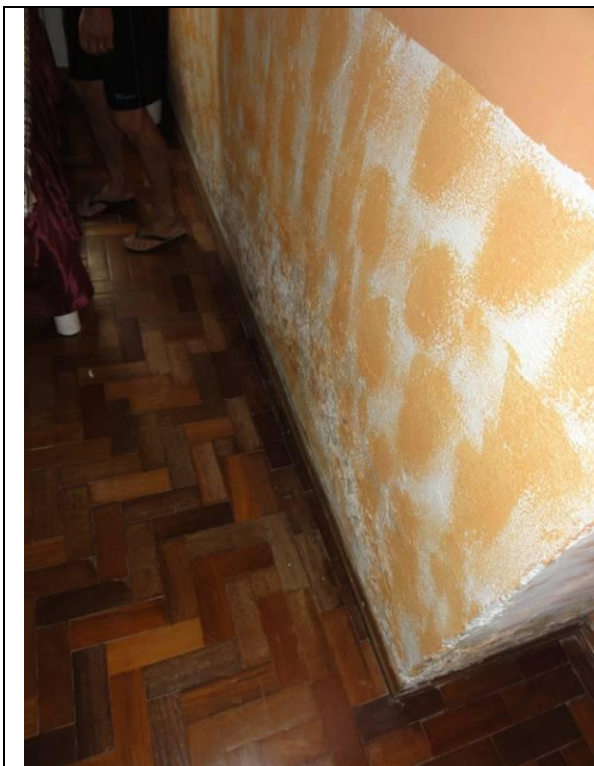

Piso superior - Quarto 3 – Parede ao lado do banheiro com muita umidade, mofo, tinta descascando (DSC02384, 21/02/2011, 16:16h)



Piso superior - Quarto 3 – Parede ao lado do banheiro com muita umidade, mofo, tinta descascando (DSC02385, 21/02/2011, 16:16h)



Piso superior - Quarto 3 – (DSC02386,
21/02/2011, 16:16h)



Piso superior - Quarto 3 – Fissura no reboco
próximo (DSC02387, 21/02/2011, 16:17h)

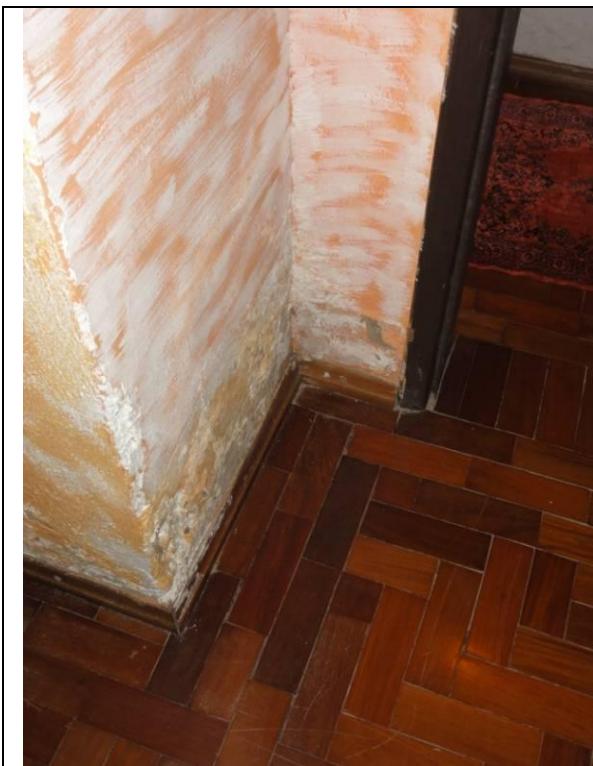

Piso superior - Quarto 3 – Parede ao lado do banheiro com muita umidade, mofo, tinta descascando (DSC02388, 21/02/2011, 16:17h)



Piso superior - Quarto 3 – Parede ao lado do banheiro com muita umidade, mofo, tinta descascando (DSC02389, 21/02/2011, 16:17h)



Piso superior - Hall (DSC02390, 21/02/2011,
16:17h)

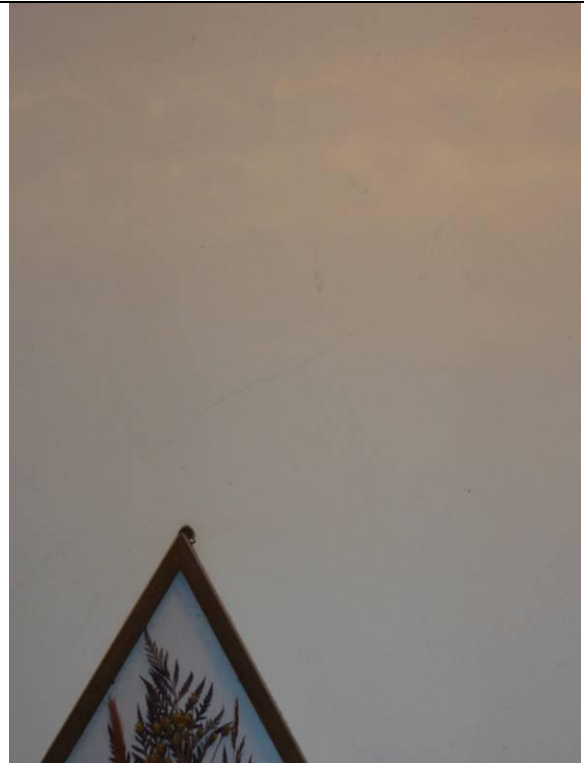

Piso superior - Hall (DSC02391, 21/02/2011,
16:17h)



Piso superior - Corredor (DSC02392,
21/02/2011, 16:18h)



Piso superior - Corredor (DSC02393,
21/02/2011, 16:18h)



Piso superior - Sala (DSC02394, 21/02/2011,
16:18h)

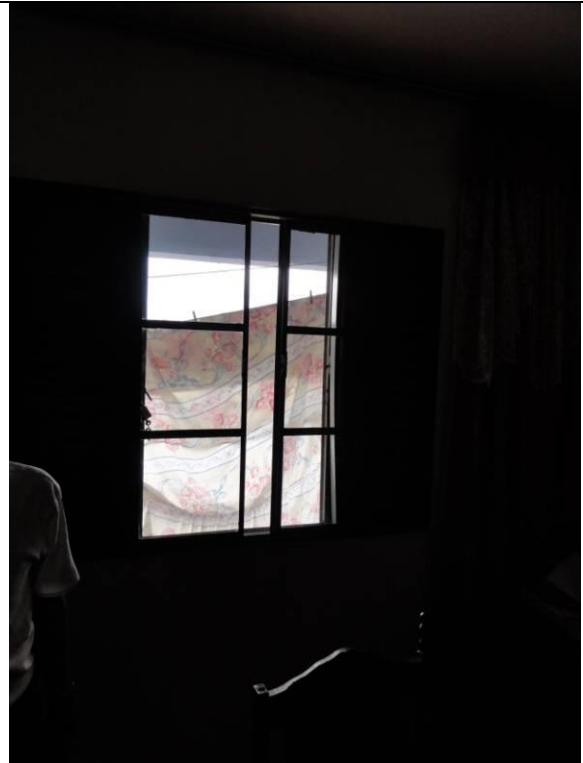

Piso superior - Sala (DSC02395, 21/02/2011,
16:18h)



Piso superior - Sala 2 – Rachaduras próximas a janela (DSC02396, 21/02/2011, 16:19h)



Piso superior - Sala 2 – Rachaduras próximas a janela (DSC02396, 21/02/2011, 16:19h)



Piso superior - Sala 2 – Rachaduras próximas a janela (DSC02398, 21/02/2011, 16:19h)



Piso superior - Sala 2 – Rachaduras próximas a janela (DSC02399, 21/02/2011, 16:20h)



Piso superior - Sala 2 – Rachaduras próximas a janela (DSC02400, 21/02/2011, 16:20h)



Piso superior - Sala 2 – Rachaduras próximas a janela (DSC02401, 21/02/2011, 16:20h)

	
<p>Piso superior - Sala 2 – Rachaduras próximas a janela (DSC02402, 21/02/2011, 16:21h)</p>	<p>Piso superior - Sala 2 – Rachaduras próximas a janela (DSC02403, 21/02/2011, 16:21h)</p>

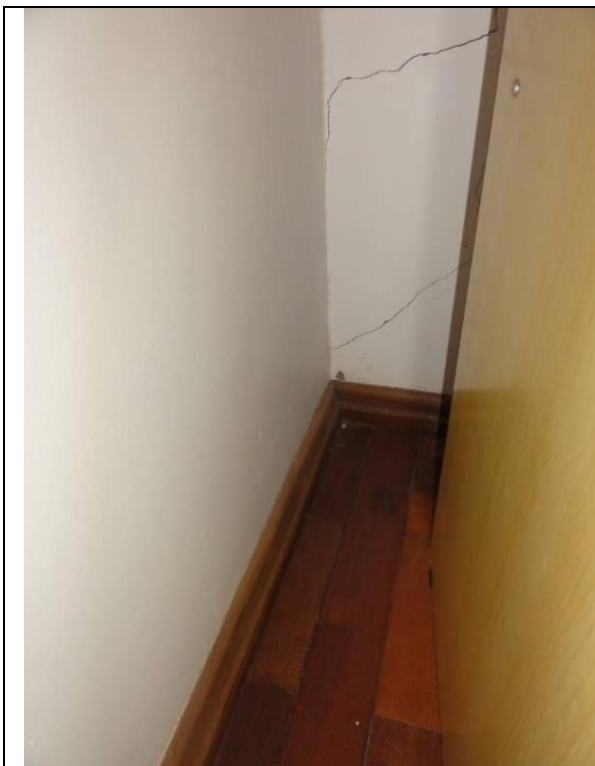

Piso superior - Sala 2 – Rachaduras próximas a janela (DSC02404, 21/02/2011, 16:21h)



Piso superior - Sala 2 – (DSC02405, 21/02/2011, 16:22h)

	
<p>Piso superior - Sala 2 – Fissuras no reboco próximas a porta (DSC02406, 21/02/2011, 16:22h)</p>	<p>Piso superior - Sala 2 – Fissuras no reboco próximas a porta (DSC02407, 21/02/2011, 16:22h)</p>
	
<p>Piso superior - Sala 2 – Fissuras no reboco próximas a porta (DSC02408, 21/02/2011, 16:22h)</p>	<p>Piso superior - Sala 2 – Fissuras no reboco próximas a porta (DSC02409, 21/02/2011, 16:22h)</p>

	
<p>Piso superior - Sala 2 – Fissuras no reboco próximas a porta (DSC02410, 21/02/2011, 16:23h)</p>	<p>Piso superior - Sala 2 – Fissuras no reboco próximas a porta (DSC02411, 21/02/2011, 16:24h)</p>
	
<p>Piso superior - Sala 2 – Fissuras no reboco próximas a porta (DSC02412, 21/02/2011, 16:25h)</p>	<p>Piso superior - Sala 2 – Fissuras no reboco próximas a porta (DSC02413, 21/02/2011, 16:26h)</p>

	
<p>Piso superior - Sala 2 – Fissuras no reboco próximas a porta (DSC02414, 21/02/2011, 16:26h)</p>	<p>Piso superior - Sala 2 – Fissuras no reboco próximas a porta (DSC02415, 21/02/2011, 16:26h)</p>
	
<p>Piso superior - Cozinha (DSC02416, 21/02/2011, 16:27h)</p>	<p>Piso superior - Cozinha (DSC02417, 21/02/2011, 16:27h)</p>

	
<p>Piso superior - Cozinha (DSC02418, 21/02/2011, 16:27h)</p>	<p>Piso superior - Cozinha (DSC02419, 21/02/2011, 16:27h)</p>
	
<p>Piso superior - Cozinha (DSC02422, 21/02/2011, 16:28h)</p>	<p>Piso superior - Cozinha (DSC02423, 21/02/2011, 16:28h)</p>

	
Piso superior - Cozinha (DSC02422, 21/02/2011, 16:28h)	Piso superior - Cozinha (DSC02423, 21/02/2011, 16:28h)
	
Piso superior - Cozinha (DSC02424, 21/02/2011, 16:28h)	Piso superior - Cozinha (DSC02425, 21/02/2011, 16:29h)



Piso superior - Cozinha (DSC02426,
21/02/2011, 16:29h)



Piso superior - Cozinha (DSC02427,
21/02/2011, 16:29h)



Piso superior - Cozinha (DSC02428,
21/02/2011, 16:31h)



Piso superior - Cozinha (DSC02429,
21/02/2011, 16:31h)

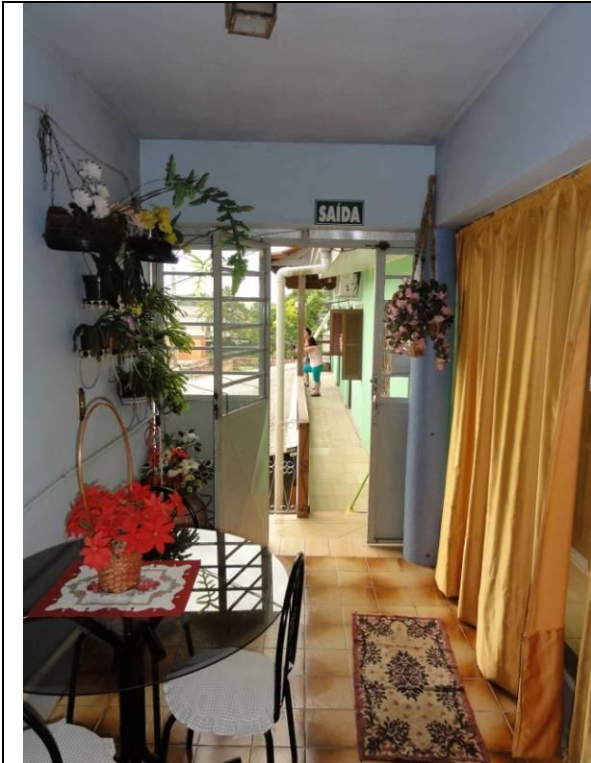

Piso superior - Area de Serviço (DSC02430,
21/02/2011, 16:31h)



Piso superior - Area de Serviço (DSC02431,
21/02/2011, 16:31h)



Piso superior - Area de Serviço (DSC02432,
21/02/2011, 16:31h)



Piso superior - Area de Serviço (DSC02433,
21/02/2011, 16:32h)



Piso superior - Area de Serviço (DSC02434,
21/02/2011, 16:32h)



Piso superior - Area de Serviço (DSC02435,
21/02/2011, 16:32h)



Piso superior - Area de Serviço (DSC02436,
21/02/2011, 16:32h)



Piso superior - Area de Serviço (DSC02437,
21/02/2011, 16:33h)



(Piso superior - Area de Serviço – Vidro rachado (DSC02438, 21/02/2011, 16:33h)

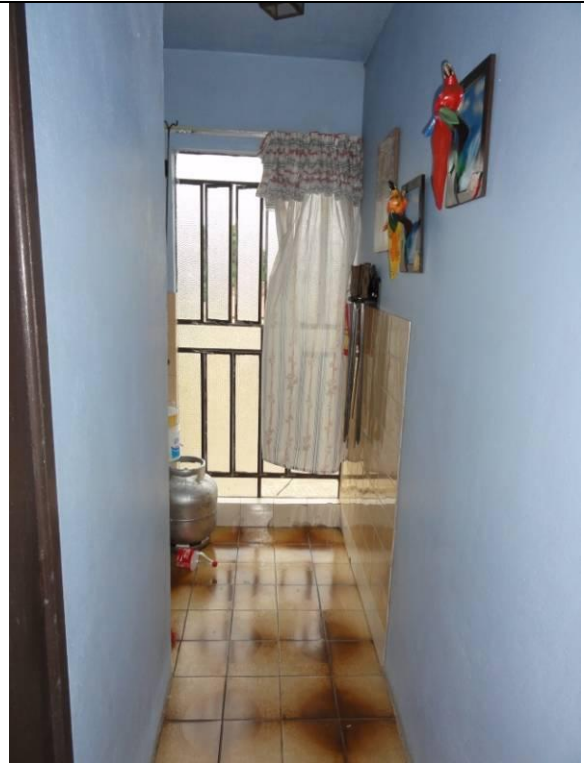

Piso superior - Area de Serviço (DSC02439, 21/02/2011, 16:33h)



Piso superior - Area de Serviço (DSC02440, 21/02/2011, 16:33h)



Piso superior - Area de Serviço (DSC02441, 21/02/2011, 16:33h)



Piso superior - Area de Serviço – Vidro rachado (DSC02442, 21/02/2011, 16:33h)



Piso superior - Area de Serviço (DSC02443, 21/02/2011, 16:33h)



Piso superior - Area de Serviço (DSC02444,
21/02/2011, 16:33h)

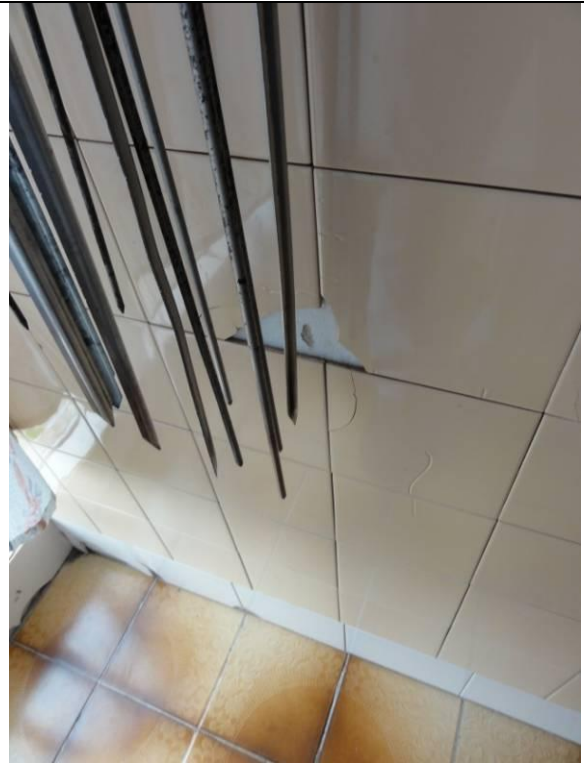

Piso superior - Area de Serviço (DSC02445,
21/02/2011, 16:34h)



Piso superior - Area de Serviço (DSC02446,
21/02/2011, 16:34h)



Piso superior - Area de Serviço (DSC02447,
21/02/2011, 16:34h)

	
<p>Piso superior - Area de Serviço (DSC02448, 21/02/2011, 16:34h)</p>	<p>Piso superior - Area de Serviço (DSC02449, 21/02/2011, 16:34h)</p>
	
<p>Piso superior - WC 2 (DSC02450, 21/02/2011, 16:34h)</p>	<p>Piso superior - WC 2 (DSC02451, 21/02/2011, 16:35h)</p>



Piso superior - WC 2 (DSC02452, 21/02/2011,
16:35h)



Piso superior - WC 2 (DSC02453, 21/02/2011,
16:35h)



Piso superior - WC 2 (DSC02454, 21/02/2011,
16:35h)



Piso superior - WC 2 (DSC02455, 21/02/2011,
16:35h)



Piso superior - WC 2 (DSC02456, 21/02/2011, 16:35h)

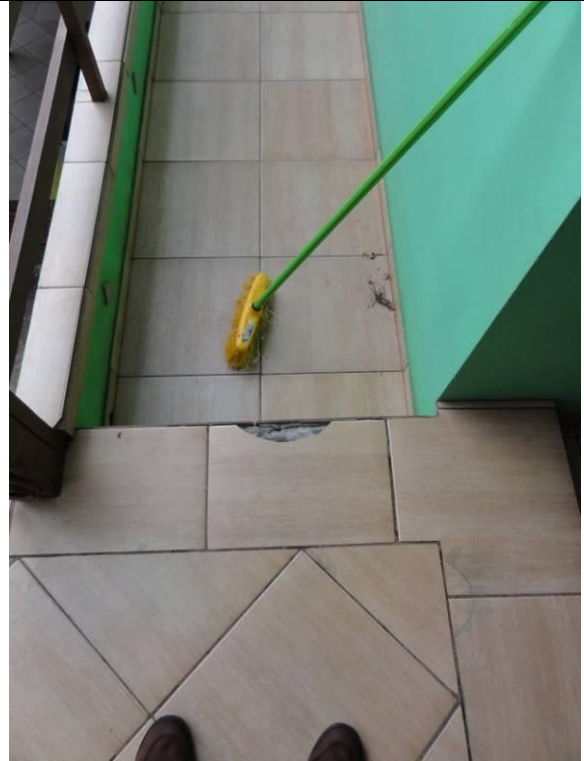

Piso superior (DSC02457, 21/02/2011, 16:37h)

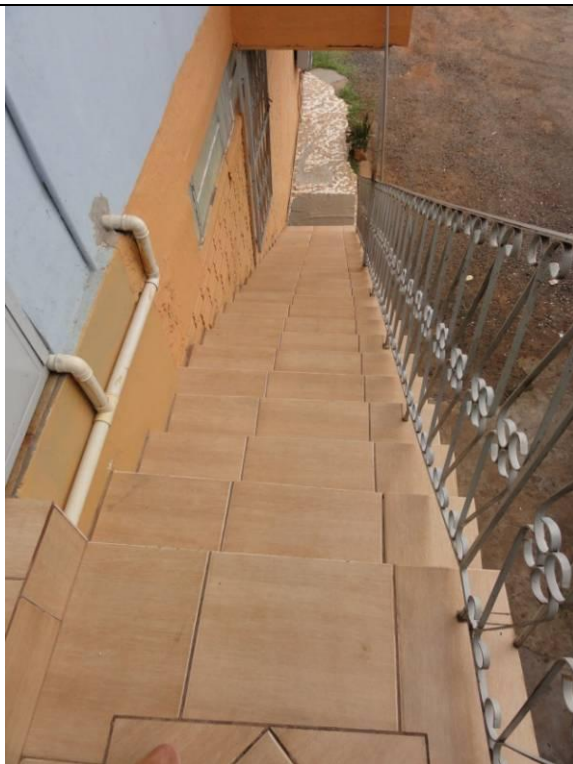

Piso superior - Escada (DSC02458,
21/02/2011, 16:37h)



Piso superior (DSC02459, 21/02/2011, 16:37h)

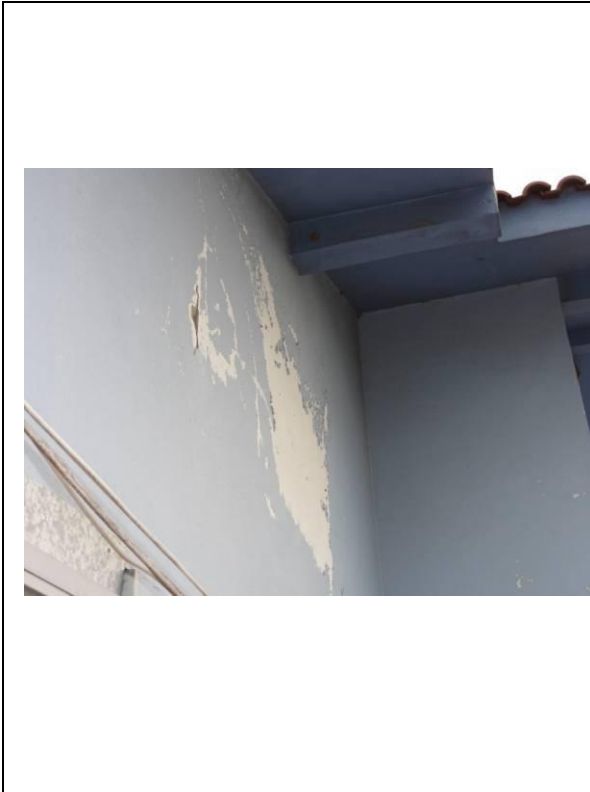

Piso superior (DSC02460, 21/02/2011, 16:37h)



Parte 2 - Piso superior - Sacada (DSC02461, 21/02/2011, 16:37h)



Parte 2 - Fachada (DSC02462, 21/02/2011, 16:38h)



Parte 2 - Fachada (DSC02463, 21/02/2011, 16:38h)



Parte 2 - Fachada (DSC02464, 21/02/2011, 16:38h)



Parte 2 – Muro com caixa de luz (DSC02465, 21/02/2011, 16:38h)



Parte 2 – Muro com caixa de luz (DSC02466,
21/02/2011, 16:39h)



Parte 2 – Muro com caixa de luz (DSC02467,
21/02/2011, 16:39h)



Parte 1 - Marquise (DSC02468, 21/02/2011,
16:39h)



Parte 1 - Marquise (DSC02469, 21/02/2011,
16:39h)



Parte 1 - Marquise (DSC02470, 21/02/2011, 16:39h)



Parte 1 - Marquise (DSC02471, 21/02/2011, 16:39h)



Parte 1 - Marquise (DSC02472, 21/02/2011, 16:40h)



Parte 2 - Fachada (DSC02473, 21/02/2011, 16:40h)

	
Parte 2 - Marquise (DSC02474, 21/02/2011, 16:40h)	Parte 2 – Marquise – Fissuras no reboco (DSC02475, 21/02/2011, 16:40h)
	
Parte 2 – Marquise – Fissuras no reboco (DSC02476, 21/02/2011, 16:40h)	Parte 2 – Marquise – Fissuras no reboco (DSC02477, 21/02/2011, 16:40h)



Parte 2 – Marquise – Fissuras no reboco
(DSC02478, 21/02/2011, 16:40h)



(DSC02479, 21/02/2011, 16:41h)



(DSC02480, 21/02/2011, 16:41h)



Frente Pizzaria (DSC02481, 21/02/2011,
16:41h)



Cobertura Fachada(DSC02482, 21/02/2011,
16:41h)



Cobertura Fachada(DSC02483, 21/02/2011,
16:41h)



Parte 2 – Piso superior – Sacada (DSC02484,
21/02/2011, 16:42h)



Parte 2 – Piso superior – Sacada (DSC02485,
21/02/2011, 16:42h)



Parte 2 – Piso superior – Sacada (DSC02486,
21/02/2011, 16:42h)



Parte 2 – Piso superior – Sacada (DSC02487,
21/02/2011, 16:43h)



Parte 2 – Piso superior –Telhado da cobertura
(DSC02488, 21/02/2011, 16:43h)



Parte 2 – Piso superior – Sacada (DSC02489,
21/02/2011, 16:43h)



Parte 2 – Piso superior – Sacada (DSC02490,
21/02/2011, 16:43h)



Parte 2 – Piso superior – Sacada (DSC02491,
21/02/2011, 16:43h)



Parte 2 – Piso superior – Sacada - Marquise
(DSC02492, 21/02/2011, 16:43h)



(Parte 2 – Piso superior – Telhado cobertura
(DSC02493, 21/02/2011, 16:43h)

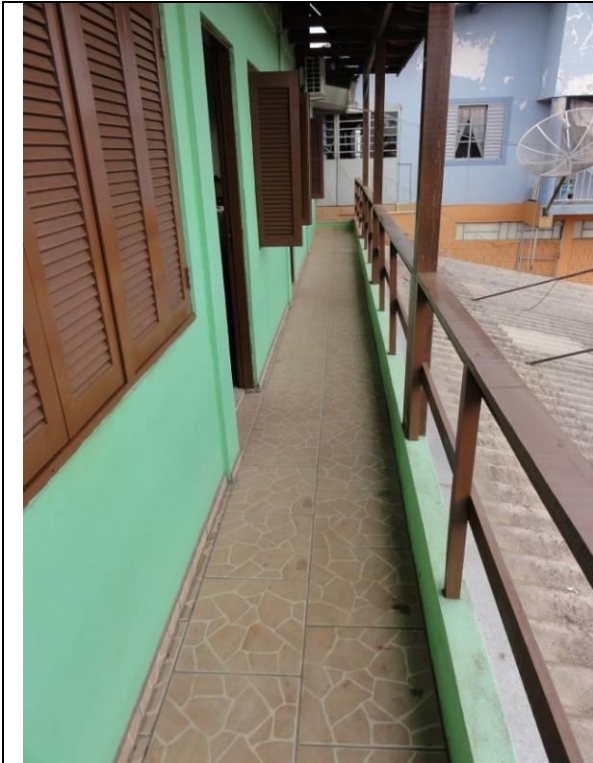

Parte 2 – Piso superior – Sacada (DSC02494,
21/02/2011, 16:43h)



Parte 2 – Piso superior – Sacada - Marquise
(DSC02495, 21/02/2011, 16:43h)



Parte 2 – Piso superior – Sala (DSC02496,
21/02/2011, 16:44h)



Parte 2 – Piso superior – Sala (DSC02497,
21/02/2011, 16:44h)

	
<p>Parte 2 – Piso superior – Sala (DSC02498, 21/02/2011, 16:44h)</p>	<p>Parte 2 – Piso superior – Sala (DSC02499, 21/02/2011, 16:44h)</p>
	
<p>Parte 2 – Piso superior – Quarto 1 (DSC02500, 21/02/2011, 16:45h)</p>	<p>Parte 2 – Piso superior – Quarto 1 (DSC02501, 21/02/2011, 16:45h)</p>

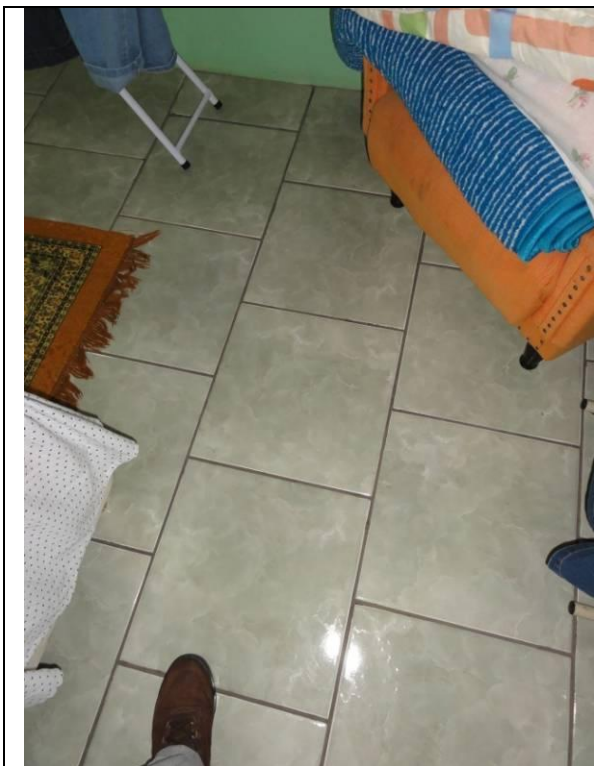

Parte 2 – Piso superior – Quarto 1 (DSC02502,
21/02/2011, 16:45h)



Parte 2 – Piso superior – Quarto 1 (DSC02503,
21/02/2011, 16:45h)

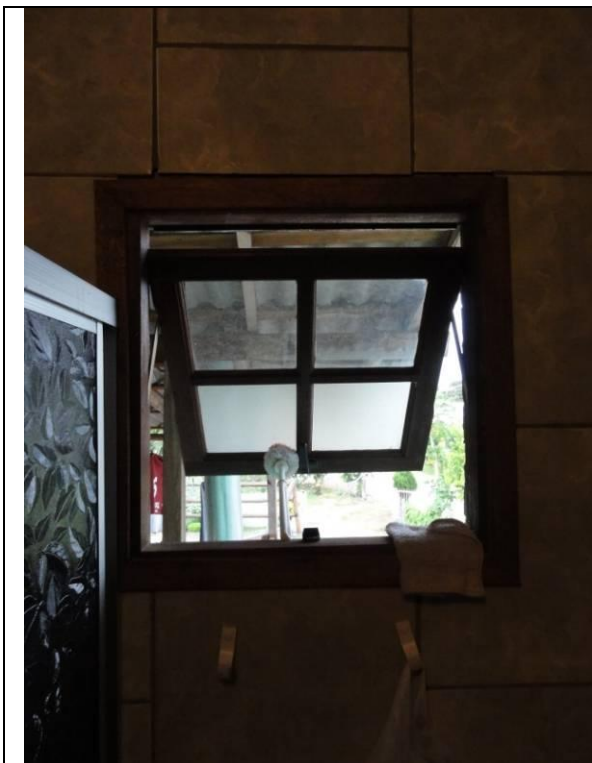

Parte 2 – Piso superior – WC 1 (DSC02504,
21/02/2011, 16:46h)

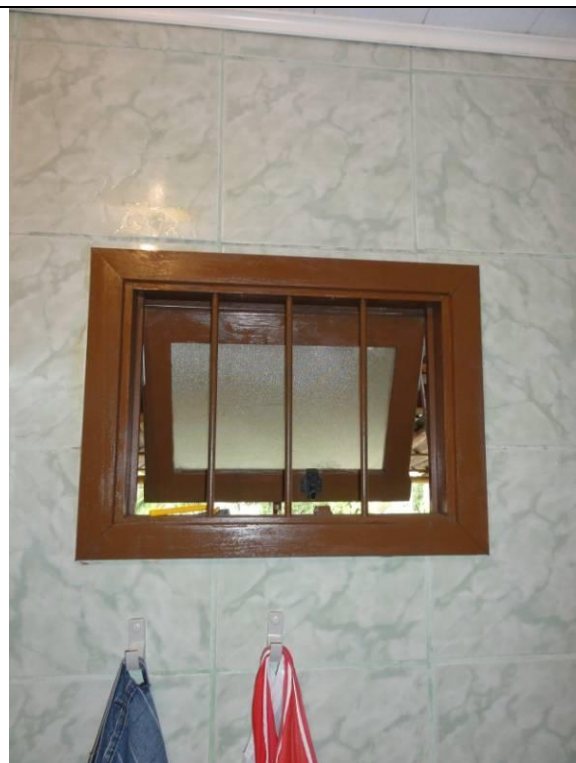

Parte 2 – Piso superior – WC 1 (DSC02505,
21/02/2011, 16:46h)

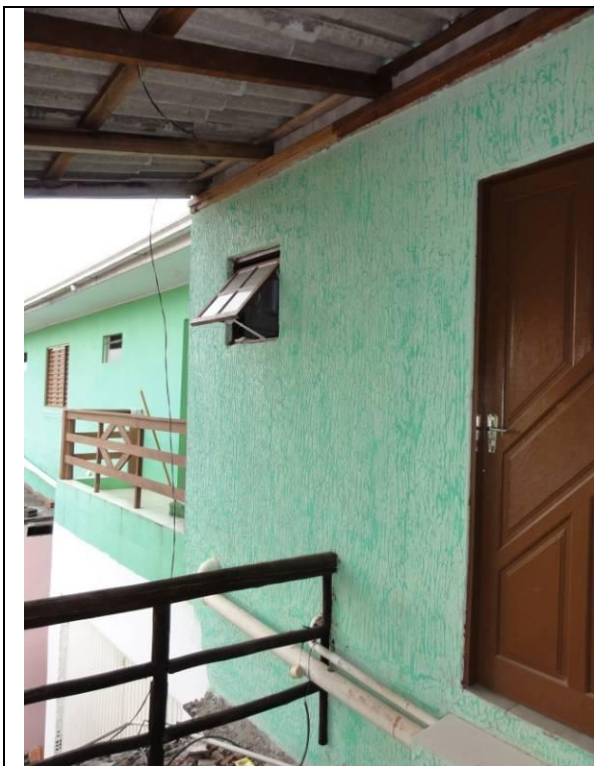

Parte 2 – Piso superior (DSC02506,
21/02/2011, 16:47h)



Parte 2 – Piso superior (DSC02507,
21/02/2011, 16:47h)



Parte 2 – Piso superior – Fundos - Area
(DSC02508, 21/02/2011, 16:47h)

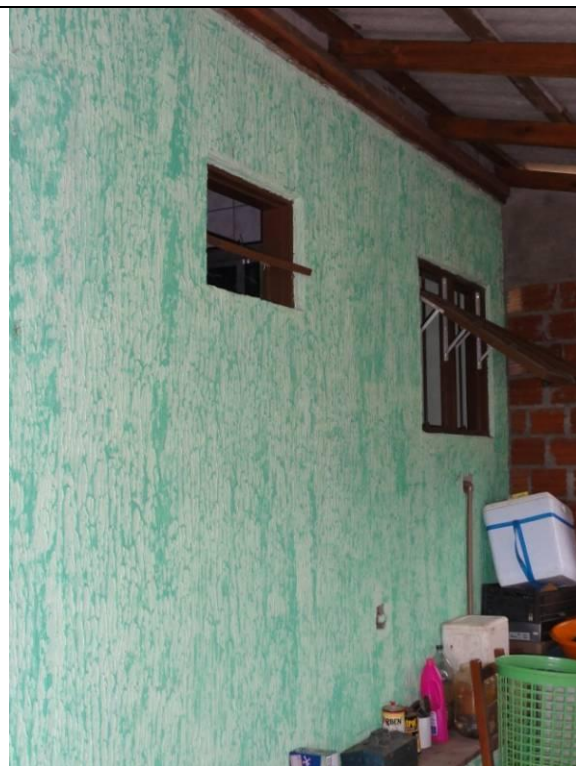

Parte 2 – Piso superior – Fundos - Area
(DSC02509, 21/02/2011, 16:47h)



Parte 2 – Piso superior – Fundos - Area
(DSC02510, 21/02/2011, 16:47h)



Parte 2 – Piso superior – Fundos - Area
(DSC02511, 21/02/2011, 16:48h)



Parte 2 – Piso superior – Fundos - Area
(DSC02512, 21/02/2011, 16:48h)



Parte 2 – Piso superior – Fundos - Area
(DSC02513, 21/02/2011, 16:48h)



Parte 2 – Piso superior – Fundos - Area
(DSC02514, 21/02/2011, 16:48h)



Parte 2 – Piso superior – Fundos - Area
(DSC02515, 21/02/2011, 16:48h)



Parte 2 – Piso superior – Fundos - Area
(DSC02516, 21/02/2011, 16:48h)



Parte 2 – Piso superior – Fundos - Escada
(DSC02517, 21/02/2011, 16:48h)

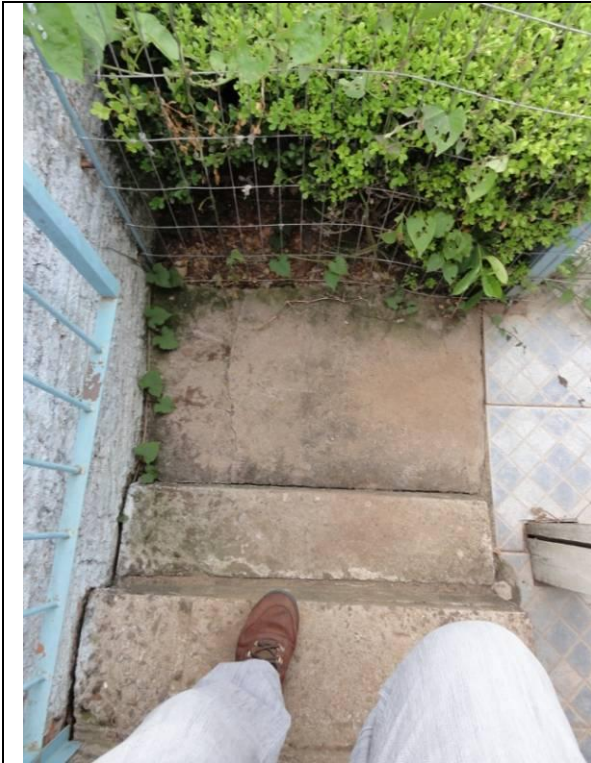

Parte 2 – Piso superior – Fundos – Escada
(DSC02518, 21/02/2011, 16:49h)



Parte 2 – Piso inferior – Fundos – Escada
(DSC02519, 21/02/2011, 16:49h)



Parte 2 – Piso inferior – Fundos (DSC02520,
21/02/2011, 16:49h)



Parte 2 – Piso inferior – Fundos (DSC02521,
21/02/2011, 16:49h)



Parte 2 – Piso inferior – Parede 1 com muita umidade e mofo (DSC02522, 21/02/2011, 16:49h)



Parte 2 – Piso inferior – Parede 1 com muita umidade e mofo (DSC02523, 21/02/2011, 16:49h)



Parte 2 – Piso inferior (DSC02524, 21/02/2011, 16:50h)



Parte 2 – Piso inferior (DSC02525, 21/02/2011, 16:50h)



Parte 2 – Piso inferior (DSC02527, 21/02/2011, 16:50h)



Parte 2 – Piso inferior – Piso cerâmico (DSC02528, 21/02/2011, 16:50h)





Parte 2 – Piso inferior – Lanchonete – Teto em geral com muita umidade e mofo (DSC02529, 21/02/2011, 16:50h)



Parte 2 – Piso inferior – Lanchonete – Teto em geral com muita umidade e mofo (DSC02530, 21/02/2011, 16:51h)

	
<p>Parte 2 – Piso inferior – Lanchonete – Teto em geral com muita umidade e mofo (DSC02531, 21/02/2011, 16:51h)</p>	<p>Parte 2 – Piso inferior – Lanchonete – Teto em geral com muita umidade e mofo (DSC02532, 21/02/2011, 16:51h)</p>
	
<p>Parte 2 – Piso inferior – Lanchonete – Teto em geral com muita umidade e mofo (DSC02533, 21/02/2011, 16:51h)</p>	<p>Parte 2 – Piso inferior – Lanchonete – Teto em geral com muita umidade e mofo (DSC02534, 21/02/2011, 16:52h)</p>

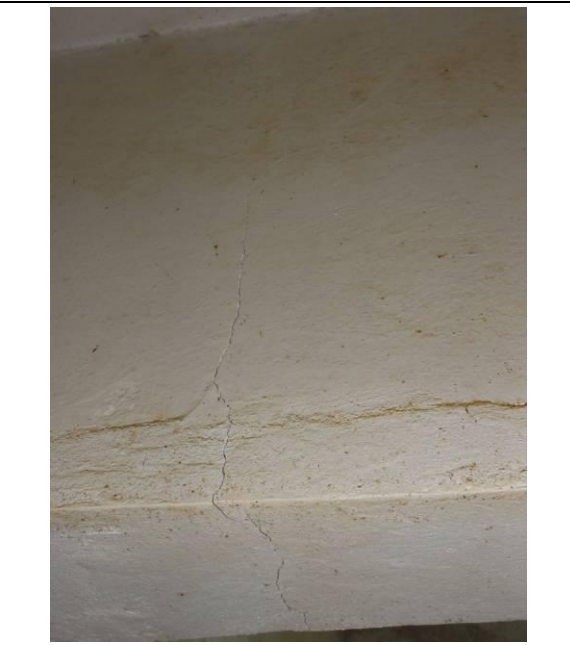
	
<p>Parte 2 – Piso inferior – Lanchonete – Teto em geral com muita umidade e mofo (DSC02535, 21/02/2011, 16:52h)</p>	<p>Parte 2 – Piso inferior – Lanchonete – Teto em geral com muita umidade e mofo (DSC02536, 21/02/2011, 16:52h)</p>
	
<p>Parte 2 – Piso inferior – Lanchonete – Teto em geral com muita umidade e mofo (DSC02537, 21/02/2011, 16:52h)</p>	<p>Parte 2 – Piso inferior – Lanchonete – Teto em geral com muita umidade e mofo (DSC02538, 21/02/2011, 16:52h)</p>



Parte 2 – Piso inferior – Lanchonete – Teto em geral com muita umidade e mofo (DSC02539, 21/02/2011, 16:53h)



Parte 2 – Piso inferior – Lanchonete – Teto em geral com muita umidade e mofo (DSC02540, 21/02/2011, 16:53h)



Parte 2 – Piso inferior – Lanchonete – Teto em geral com muita umidade e mofo (DSC02541, 21/02/2011, 16:53h)



Parte 2 – Piso inferior – Lanchonete – Teto em geral com muita umidade e mofo (DSC02542, 21/02/2011, 16:53h)

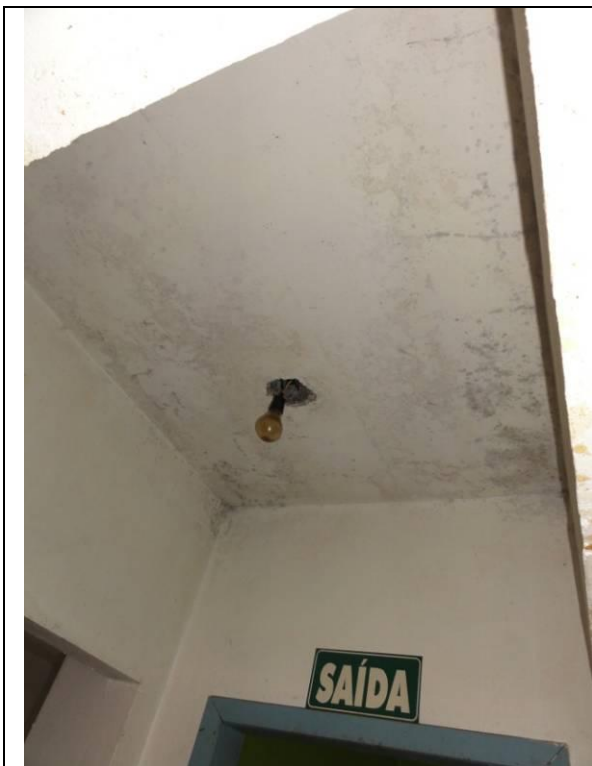

Parte 2 – Piso inferior – Lanchonete – Teto em geral com muita umidade e mofo (DSC02543, 21/02/2011, 16:53h)



Parte 2 – Piso inferior – Lanchonete – Parede 13 com muita umidade mofo e fissurs no reboco (DSC02544, 21/02/2011, 16:54h)

	
<p>Parte 2 – Piso inferior – Lanchonete – Parede 13 com muita umidade mofo e fissuras no reboco (DSC02545, 21/02/2011, 16:54h)</p>	<p>Parte 2 – Piso inferior – Lanchonete – Parede 13 com muita umidade mofo e fissuras no reboco (DSC02546, 21/02/2011, 16:54h)</p>
	
<p>Parte 2 – Piso inferior – Lanchonete – Parede 13 com muita umidade mofo e fissuras no reboco (DSC02547, 21/02/2011, 16:54h)</p>	<p>Parte 2 – Piso inferior – Lanchonete – Parede 13 com muita umidade mofo e fissuras no reboco (DSC02548, 21/02/2011, 16:54h)</p>

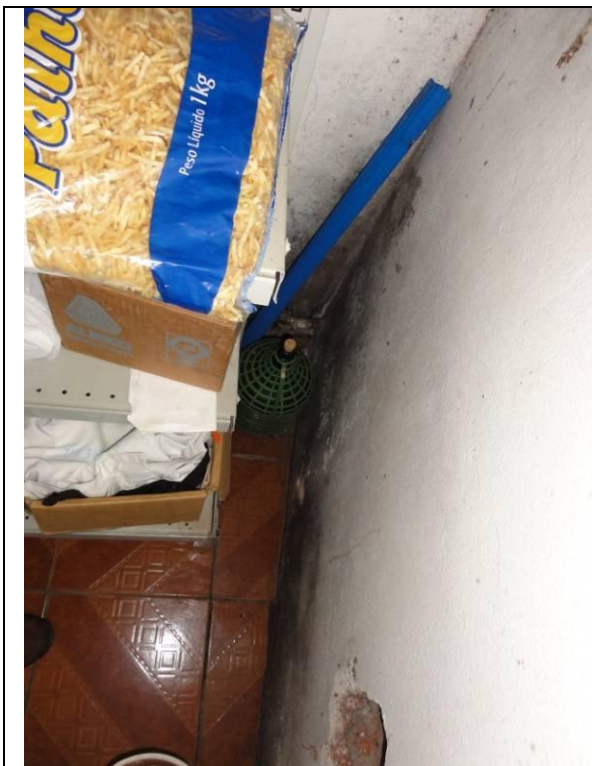

Parte 2 – Piso inferior – Lanchonete – Parede 13 com muita umidade mofo e fissuras no reboco (DSC02549, 21/02/2011, 16:54h)



Parte 2 – Piso inferior – Lanchonete – Parede 13 com muita umidade mofo e fissuras no reboco (DSC02550, 21/02/2011, 16:54h)

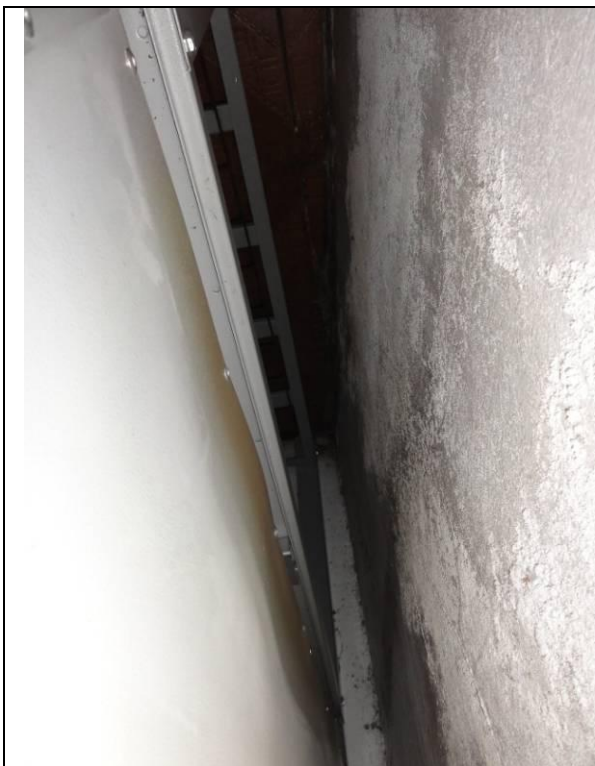

Parte 2 – Piso inferior – Lanchonete – Parede 13 com muita umidade mofo e fissuras no reboco (DSC02551, 21/02/2011, 16:55h)



Parte 2 – Piso inferior – Lanchonete – Teto em geral com muita umidade e mofo (DSC02552, 21/02/2011, 16:55h)

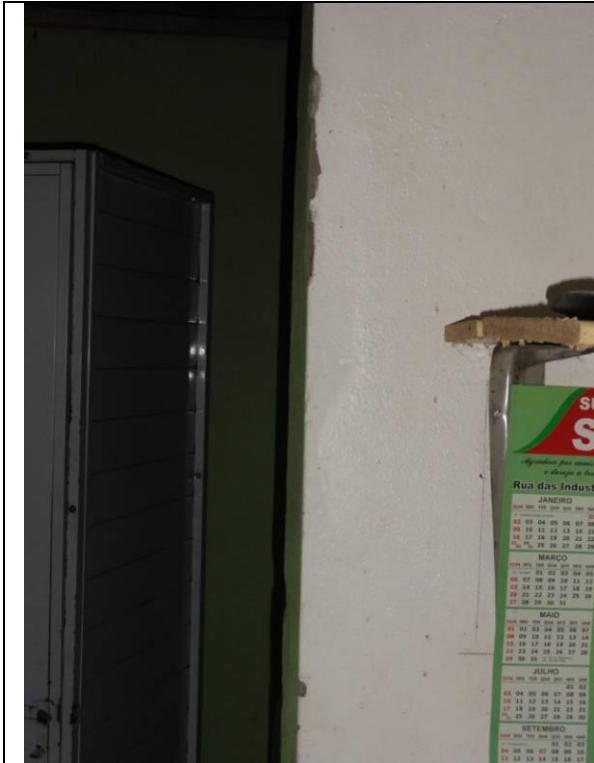

Parte 2 – Piso inferior – Lanchonete
(DSC02553, 21/02/2011, 16:55h)



Parte 2 – Piso inferior – Lanchonete
(DSC02554, 21/02/2011, 16:55h)

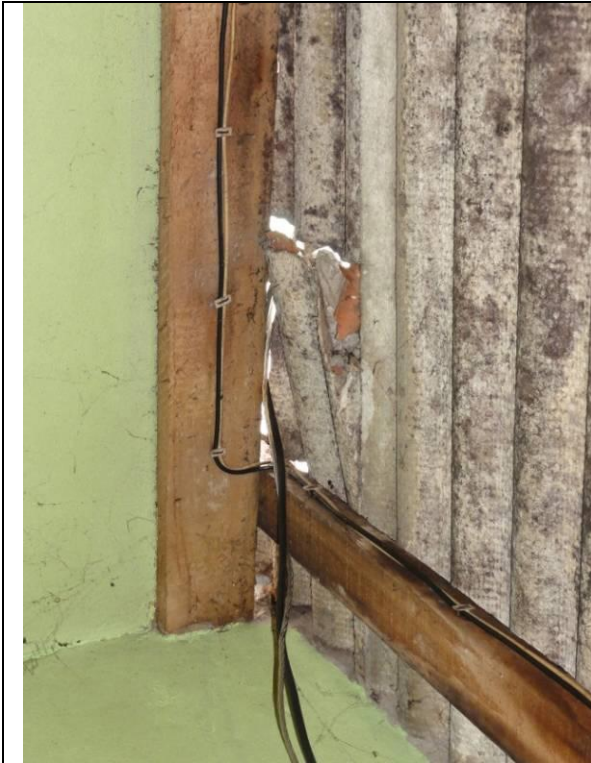

Parte 2 – Piso inferior – Lanchonete
(DSC02555, 21/02/2011, 16:56h)

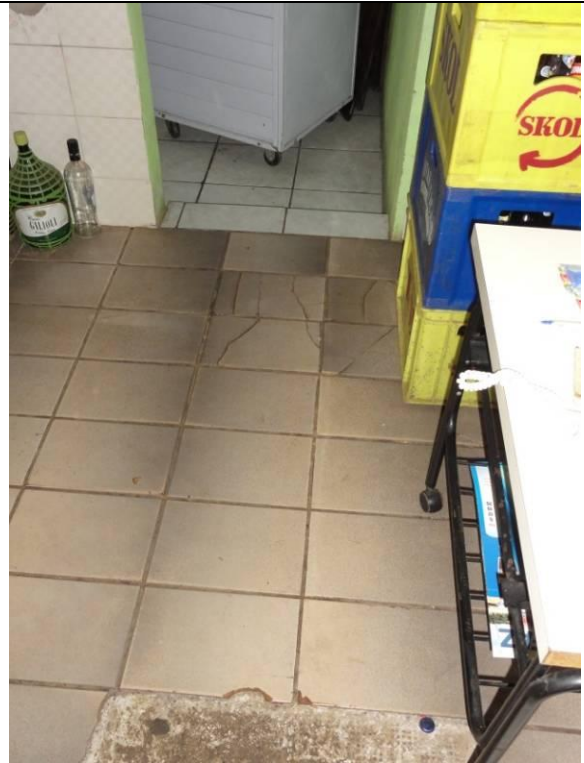

Parte 2 – Piso inferior – Lanchonete
(DSC02555, 21/02/2011, 16:56h)



Parte 2 – Piso inferior – Lanchonete - Cozinha
(DSC02557, 21/02/2011, 16:56h)



Parte 2 – Piso inferior – Lanchonete - Cozinha
(DSC02558, 21/02/2011, 16:56h)



Parte 2 – Piso inferior – Lanchonete - Cozinha
(DSC02559, 21/02/2011, 16:57h)



Parte 2 – Piso inferior – Lanchonete - Cozinha
(DSC02560, 21/02/2011, 16:57h)



Parte 2 – Piso inferior – Lanchonete - Cozinha
(DSC02561, 21/02/2011, 16:57h)



Parte 2 – Piso inferior – Lanchonete - Cozinha
(DSC02562, 21/02/2011, 16:57h)

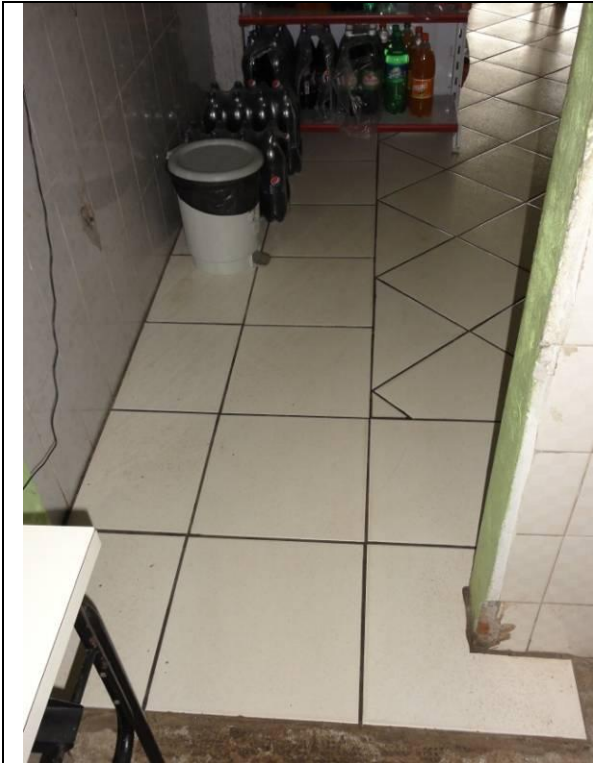

Parte 2 – Piso inferior – Lanchonete - Cozinha
(DSC02563, 21/02/2011, 16:57h)



Parte 2 – Piso inferior – Lanchonete - Cozinha
(DSC02564, 21/02/2011, 16:57h)



Parte 2 – Piso inferior – Lanchonete
(DSC02565, 21/02/2011, 16:58h)



Parte 2 – Piso inferior – Lanchonete
(DSC02566, 21/02/2011, 16:58h)

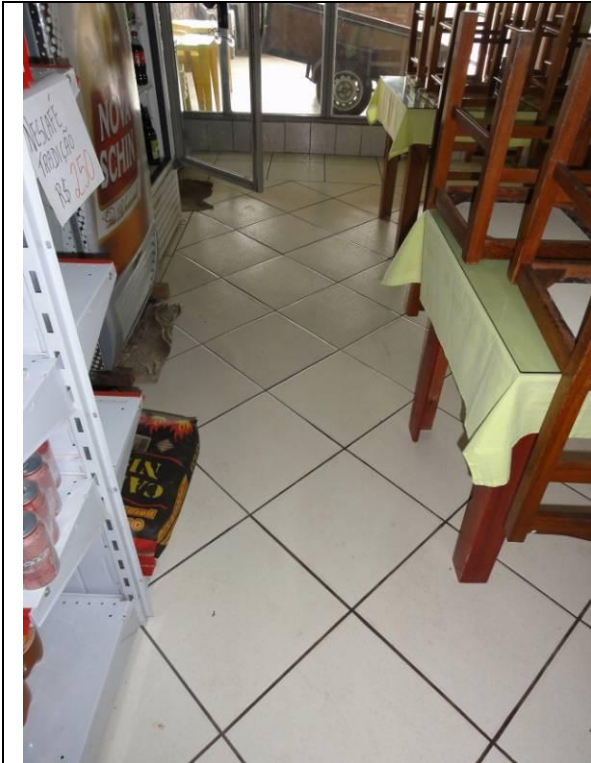

Parte 2 – Piso inferior – Lanchonete
(DSC02567, 21/02/2011, 16:58h)



Parte 2 – Piso inferior – Lanchonete
(DSC02568, 21/02/2011, 16:58h)



Parte 2 – Piso inferior – Lanchonete
(DSC02569, 21/02/2011, 16:58h)



Parte 2 – Piso inferior – Lanchonete
(DSC02570, 21/02/2011, 16:58h)



Parte 2 – Piso inferior – Lanchonete
(DSC02571, 21/02/2011, 16:59h)

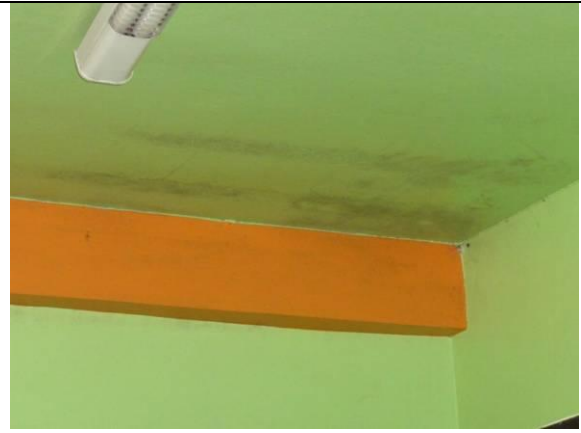

Parte 2 – Piso inferior – Lanchonete
(DSC02572, 21/02/2011, 16:59h)



Parte 2 – Piso inferior – Lanchonete
(DSC02573, 21/02/2011, 16:59h)



Parte 2 – Piso inferior – Lanchonete
(DSC02574, 21/02/2011, 16:59h)



Parte 2 – Piso inferior – Lanchonete
(DSC02575, 21/02/2011, 16:59h)

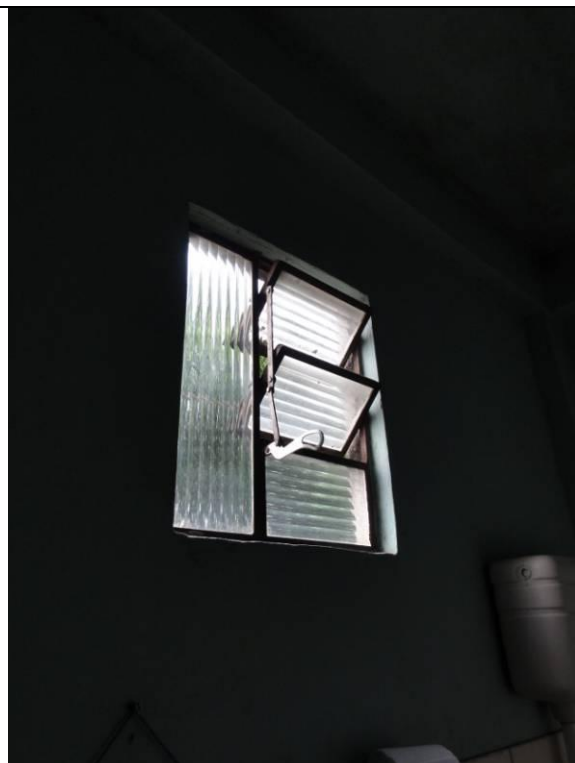

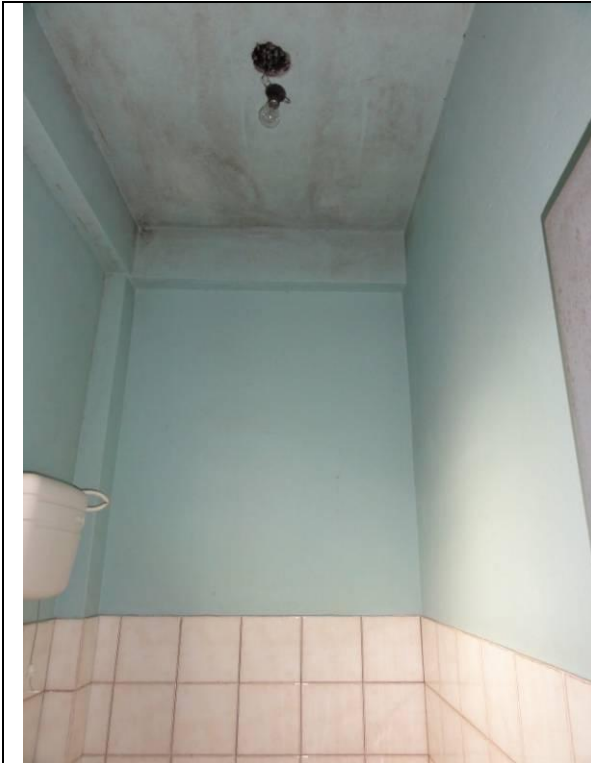

Parte 2 – Piso inferior – Lanchonete
(DSC02576, 21/02/2011, 17:00h)



Parte 2 – Piso inferior – Lanchonete - WC
(DSC02577, 21/02/2011, 17:00h)



Parte 2 – Piso inferior – Lanchonete - WC
(DSC02578, 21/02/2011, 17:00h)

	
<p>Parte 2 – Piso inferior – Lanchonete - WC (DSC02579, 21/02/2011, 17:00h)</p>	<p>Parte 2 – Piso inferior – Lanchonete - WC (DSC02580, 21/02/2011, 17:00h)</p>

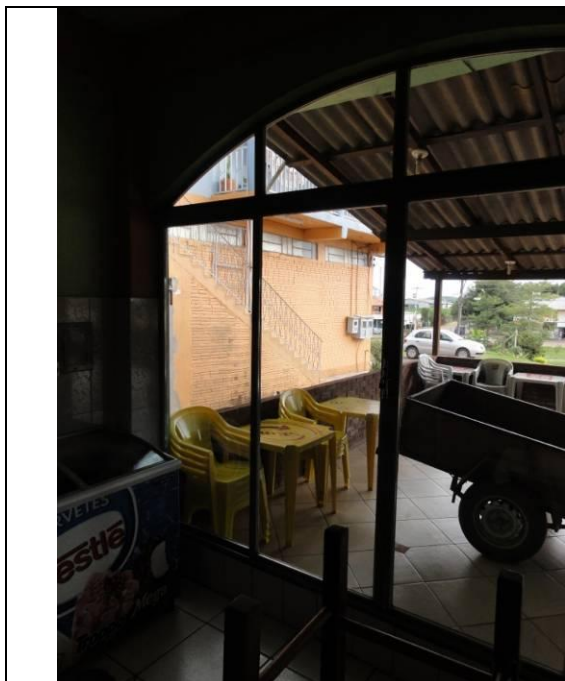

Parte 2 – Piso inferior – Lanchonete - WC
(DSC02581, 21/02/2011, 17:01h)



Parte 2 – Piso inferior – Lanchonete -
Cobertura fachada (DSC02582, 21/02/2011,
17:01h)



Parte 2 – Piso inferior – Lanchonete -
Cobertura fachada (DSC02583, 21/02/2011,
17:01h)



Parte 2 – Piso inferior – Lanchonete -
Cobertura fachada (DSC02584, 21/02/2011,
17:01h)



Parte 2 – Piso inferior – Lanchonete -
Cobertura fachada (DSC02585, 21/02/2011,
17:01h)



Parte 2 – Piso inferior – Lanchonete -
Cobertura fachada (DSC02586, 21/02/2011,
17:02h)



Parte 2 – Piso inferior – Lanchonete -
Cobertura fachada (DSC02587, 21/02/2011,
17:02h)



Parte 2 – Piso inferior – Lanchonete -
Cobertura fachada (DSC02588, 21/02/2011,
17:03h)



Parte 2 – Piso inferior – Lanchonete -
Cobertura fachada (DSC02589, 21/02/2011,
17:03h)



Parte 2 – Piso inferior – Lanchonete -
Cobertura fachada (DSC02590, 21/02/2011,
17:04h)



Parte 1 – Piso inferior – Igreja (DSC02591,
21/02/2011, 17:04h)



Parte 1 – Piso inferior – Igreja (DSC02592,
21/02/2011, 17:05h)

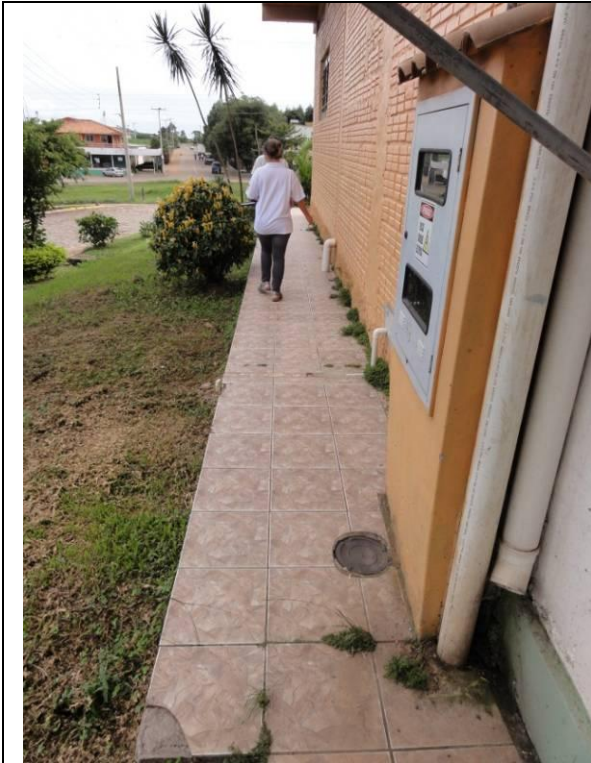

Parte 1 – Piso inferior – Igreja (DSC02593, 21/02/2011, 17:05h)



Parte 1 – Piso inferior – Igreja (DSC02657, 21/02/2011, 17:39h)



Parte 1 – Piso inferior – Igreja - Porta (DSC02658, 21/02/2011, 17:40h)



Parte 1 – Piso inferior – Igreja - Porta (DSC02659, 21/02/2011, 17:40h)

	
<p>Parte 1 – Piso inferior – Igreja – Basculantes de ferro com alguns vidros quebrados (DSC02660, 21/02/2011, 17:40h)</p>	<p>Parte 1 – Piso inferior – Igreja – Basculantes de ferro com alguns vidros quebrados (DSC02661, 21/02/2011, 17:40h)</p>
	
<p>Parte 1 – Piso inferior – Igreja – Basculantes de ferro com alguns vidros quebrados (DSC02662, 21/02/2011, 17:40h)</p>	<p>Parte 1 – Piso inferior – Igreja – Basculantes de ferro com alguns vidros quebrados (DSC02663, 21/02/2011, 17:41h)</p>

<p>Parte 1 – Piso inferior – Igreja – Basculantes de ferro com alguns vidros quebrados (DSC02664, 21/02/2011, 17:41h)</p>	<p>Parte 1 – Piso inferior – Igreja – Basculantes de ferro com alguns vidros quebrados (DSC02665, 21/02/2011, 17:41h)</p>
<p>Parte 1 – Piso inferior – Igreja – Basculantes de ferro com alguns vidros quebrados (DSC02666, 21/02/2011, 17:41h)</p>	<p>Parte 1 – Piso inferior – Igreja (DSC02667, 21/02/2011, 17:42h)</p>

	
<p>Parte 1 – Piso inferior – Igreja – Fissuras no reboco (DSC02668, 21/02/2011, 17:42h)</p>	<p>Parte 1 – Piso inferior – Igreja – Fissuras no reboco (DSC02669, 21/02/2011, 17:42h)</p>
	
<p>Parte 1 – Piso inferior – Igreja – Fissuras no reboco (DSC02670, 21/02/2011, 17:42h)</p>	<p>Parte 1 – Piso inferior – Igreja – Fissuras no reboco (DSC02671, 21/02/2011, 17:42h)</p>

	
<p>Parte 1 – Piso inferior – Igreja – Viga com buraco no reboco aparecendo e ferro (DSC02672, 21/02/2011, 17:42h)</p>	<p>Parte 1 – Piso inferior – Igreja – Viga com buraco no reboco aparecendo e ferro (DSC02673, 21/02/2011, 17:42h)</p>
	
<p>Parte 1 – Piso inferior – Igreja (DSC02674, 21/02/2011, 17:43h)</p>	<p>Parte 1 – Piso inferior – Igreja (DSC02675, 21/02/2011, 17:43h)</p>



Parte 1 – Piso inferior – Igreja - Teto
(DSC02676, 21/02/2011, 17:43h)



Parte 1 – Piso inferior – Igreja – Piso cerâmico
(DSC02677, 21/02/2011, 17:43h)

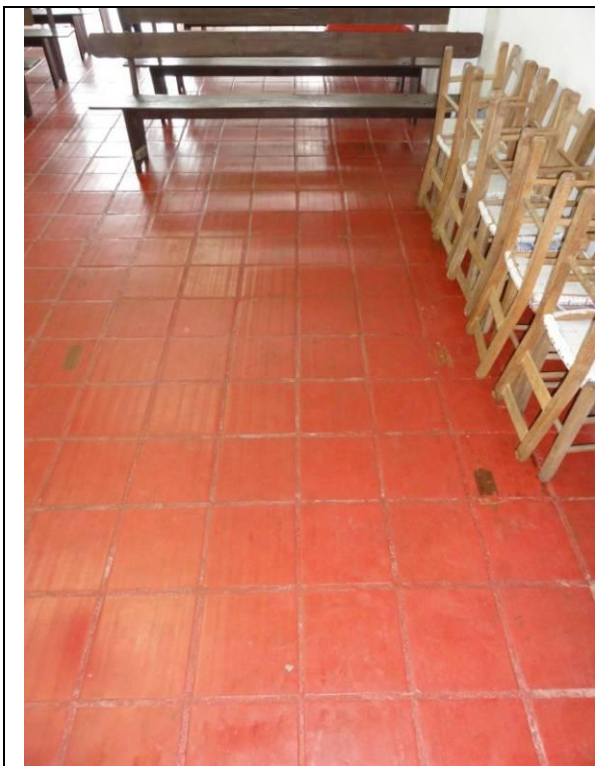

Parte 1 – Piso inferior – Igreja (DSC02678,
21/02/2011, 17:43h)



Parte 1 – Piso inferior – Igreja (DSC02679,
21/02/2011, 17:43h)



Parte 1 – Piso inferior – Igreja (DSC02680,
21/02/2011, 17:44h)



Parte 1 – Piso inferior – Igreja (DSC02681,
21/02/2011, 17:44h)



Parte 1 – Piso inferior – Igreja (DSC02682,
21/02/2011, 17:44h)

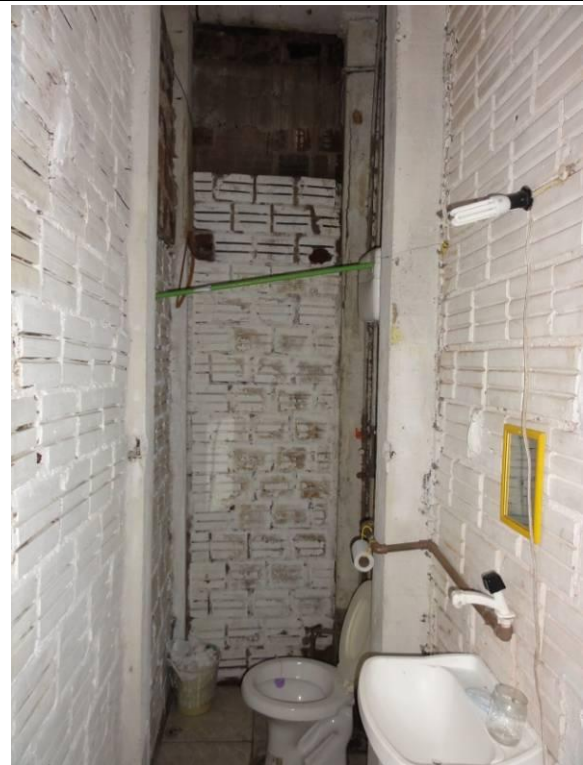

Parte 1 – Piso inferior – Igreja (DSC02683,
21/02/2011, 17:44h)





Parte 1 – Piso inferior – Igreja (DSC02684,
21/02/2011, 17:44h)



Parte 1 – Piso inferior – Igreja (DSC02685,
21/02/2011, 17:45h)

	
<p>Parte 1 – Piso inferior – Igreja (DSC02686, 21/02/2011, 17:45h)</p>	<p>Parte 1 – Piso inferior – Igreja – Piso cerâmico (DSC02687, 21/02/2011, 17:45h)</p>
	
<p>Parte 1 – Piso inferior – Igreja (DSC02688, 21/02/2011, 17:45h)</p>	<p>Parte 1 – Piso inferior – Igreja (DSC02689, 21/02/2011, 17:45h)</p>

	
<p>Parte 1 – Piso inferior – Igreja – Parede 4 rachadura na divisória entre parede e teto (DSC02690, 21/02/2011, 17:45h)</p>	<p>Parte 1 – Piso inferior – Igreja (DSC02691, 21/02/2011, 17:45h)</p>



Parte 1 – Piso inferior – Igreja – Fissura no reboco (DSC02692, 21/02/2011, 17:45h)



Parte 1 – Piso inferior – Igreja (DSC02693, 21/02/2011, 17:46h)



Parte 1 – Piso inferior – Igreja (DSC02694,
21/02/2011, 17:46h)



Parte 1 – Piso inferior – Igreja- Calçada
(DSC02695, 21/02/2011, 17:46h)



Parte 1 – Piso inferior – Igreja - Calçada
(DSC02696, 21/02/2011, 17:47h)



Parte 1 – Piso inferior – Igreja - Calçada
(DSC02697, 21/02/2011, 17:47h)



27. Sem Informações do proprietário (DSC05033, 17/03/2011, 16:47h)

29°35'27.71"S .. 51°49'23.02"O

27. Sem informações

Características gerais:

Casa em construção apresentando apenas as paredes de tijolos cruas,

Sem telhado,

Término da vistoria em 21 de fevereiro de 2011.



28. Enilse Allebrandt da Rosa, nº 1929 (DSC05034, 17/03/2011, 16:48h)

29°35'27.58"S .. 51°49'23.28"O

28. Enilse Allebrandt da Rosa – Proprietária

Características gerais:

Sem calçada,

Residência em alvenaria com reboco apresentando fissuras, mofo, pintura velha,

Aberturas da fachada em ferro, se vidros,

Porta lateral no lado direito em madeira,

Término da vistoria em 21 de fevereiro de 2011.



Convênio N° 2010/0166 DNIT – UFSC/FAPEU

Ficha de Vistoria de Imóveis

Nome:	Enilse Allebrandt da Rosa	
Endereço:	BR 386, km 368, n° 1929 - Centro	
Município:	Fazenda Vilanova	Estado: RS

Sobre a Edificação

Tipo Edificação	<input checked="" type="checkbox"/> Res. Unifamiliar	<input type="checkbox"/> Prédio Comercial	<input type="checkbox"/> Loja	<input type="checkbox"/> Supermercado
<input type="checkbox"/> Apartamento	<input type="checkbox"/> Galpão	<input type="checkbox"/> Indústria	<input type="checkbox"/> Rural	<input type="checkbox"/> Outro
Estado de Conservação	<input type="checkbox"/> Nova	<input type="checkbox"/> Nova/Regular	<input checked="" type="checkbox"/> Regular	<input type="checkbox"/> Reg/RepSimples
	<input type="checkbox"/> Reparos simples	<input type="checkbox"/> RepSimples/Imp	<input type="checkbox"/> Reparos Import	<input type="checkbox"/> RepImp/Semval
Ocupação	<input type="checkbox"/> Vazio	<input checked="" type="checkbox"/> Proprietário	<input type="checkbox"/> Inquilino	<input type="checkbox"/> Empréstimo

Observações

Assinaturas

	Documento de Identificação		
Proprietário/Inquilino:	Enilse Allebrandt da Rosa	44.535678049	Data 21/02/11
Testemunha:			
Responsável Técnico	Giselle Silva Schmitz	4816115	
Responsável Técnico	Lucas J. B.	1816385	



Fachada (DSC02595, 21/02/2011, 17:12h)



Fachada (DSC02596, 21/02/2011, 17:12h)



Fachada – Muro com caixa de luz (DSC02597, 21/02/2011, 17:12h)



Fachada – Muro com caixa de luz (DSC02598, 21/02/2011, 17:12h)



Fachada (DSC02599, 21/02/2011, 17:12h)



Fachada (DSC02600, 21/02/2011, 17:13h)



Fachada (DSC02601, 21/02/2011, 17:13h)



Entrada (DSC02602, 21/02/2011, 17:12h)



Janela fachada (DSC02603, 21/02/2011,
17:13h)



Basculante (DSC02604, 21/02/2011, 17:13h)



(DSC02605, 21/02/2011, 17:14h)



(DSC02606, 21/02/2011, 17:14h)



Garagem (DSC02607, 21/02/2011, 17:14h)



Garagem (DSC02608, 21/02/2011, 17:14h)



Fachada - Marquise (DSC02609, 21/02/2011, 17:14h)



Fachada - Marquise (DSC02610, 21/02/2011, 17:14h)



Fachada - Marquise (DSC02611, 21/02/2011, 17:15h)



Fachada (DSC02612, 21/02/2011, 17:15h)



Fachada – Porta de entrada (DSC02613, 21/02/2011, 17:15h)



Fachada – Porta de entrada (DSC02614, 21/02/2011, 17:15h)



Fachada – Paredes com muito mofo, tinta descascado e fissuras (DSC02615, 21/02/2011, 17:15h)



Fachada – Paredes com muito mofo, tinta descascado e fissuras (DSC02616, 21/02/2011, 17:15h)



Fachada – Paredes com muito mofo, tinta descascado e fissuras (DSC02617, 21/02/2011, 17:15h)



Fachada – Paredes com muito mofo, tinta descascado e fissuras (DSC02618, 21/02/2011, 17:15h)



Fachada – Paredes com muito mofo, tinta descascando e fissuras (DSC02619, 21/02/2011, 17:15h)



Marquise (DSC02620, 21/02/2011, 17:16h)



Marquise (DSC02621, 21/02/2011, 17:16h)



Marquise (DSC02622, 21/02/2011, 17:16h)

	
Marquise (DSC02623, 21/02/2011, 17:16h)	Marquise (DSC02624, 21/02/2011, 17:16h)
	
Marquise (DSC02625, 21/02/2011, 17:16h)	(DSC02626, 21/02/2011, 17:16h)



Calçada Garagem (DSC02627, 21/02/2011,
17:17h)



Calçada Garagem (DSC02628, 21/02/2011,
17:17h)



29. Vladimir Luiz da Rosa, nº 1871 (DSC05035, 17/03/2011, 16:48h)

29°35'27.83"S .. 51°49'24.68"O

29. Vladimir Luiz da Rosa – Proprietário

Características gerais:

- Calçada em piso cerâmico com algumas peças quebradas,
- Fachada com vidraças e portas de vidro em perfeito estado,
- Cobertura somente na laje,
- Paredes externas recentemente rebocadas, sem pintura,
- Piso cerâmico interno com algumas peças quebradas.

Término da vistoria em 22 de fevereiro de 2011.



Convênio N° 2010/0166 DNIT – UFSC/FAPEU

Ficha de Vistoria de Imóveis

Nome: <i>Vladimir Luiz da Rosa</i>
Endereço: <i>BR 386, km 368, nº 1871 - Centro</i>
Município: <i>Fazenda Vilanova</i> Estado: <i>RS</i>

Sobre a Edificação

<i>Tipo Edificação</i>	<input type="checkbox"/> Res. Unifamiliar	<input checked="" type="checkbox"/> Prédio Comercial	<input type="checkbox"/> Loja	<input type="checkbox"/> Supermercado
<input type="checkbox"/> Apartamento	<input type="checkbox"/> Galpão	<input type="checkbox"/> Indústria	<input type="checkbox"/> Rural	<input type="checkbox"/> Outro
<i>Estado de Conservação</i>	<input checked="" type="checkbox"/> Nova	<input type="checkbox"/> Nova/Regular	<input type="checkbox"/> Regular	<input type="checkbox"/> Reg/RepSimples
<input type="checkbox"/> Reparos simples	<input type="checkbox"/> RepSimples/Imp	<input type="checkbox"/> Reparos Import	<input type="checkbox"/> RepImp/Semval	
<i>Ocupação</i>	<input type="checkbox"/> Vazio	<input checked="" type="checkbox"/> Proprietário	<input type="checkbox"/> Inquilino	<input type="checkbox"/> Empréstimo

Observações

Assinaturas

	Documento de Identificação	
Proprietário/Inquilino: <i>[assinatura]</i>	<i>522542760-5</i>	Data: <i>22/02/11</i>
Testemunha:		
Responsável Técnico: <i>Giselle Silva Schmitz</i>	<i>4816115</i>	
Responsável Técnico: <i>[assinatura]</i>	<i>1816385</i>	

Universidade Federal de Santa Catarina – UFSC
 Fundação de Amparo à Pesquisa e Extensão Universitária – FAPEU
 Escritório Florianópolis, SC – Cx Postal 5153 – CEP.: 88040-970 – Tel.: (48) 3338 1805
 Escritório Estrela, RS – Rua 13 de Maio, 231 – Sala 101 - Centro – CEP.: 95880-000 – Tel.: (51) 3720 2277



Convênio N° 2010/0166 DNIT – UFSC/FAPEU

Outras Informações

- Calçada revestida em piso cerâmica, com algumas peças quebradas.
- Fachada com vidraças e portas de vidro em perfeito estado.
- Laje sem telhado, apenas no tijolo.
- Paredes externas recém rebocadas, sem tinta, em perfeito estado.
- Piso cerâmico interno com algumas peças quebradas.



Fachada (DSC02698, 22/02/2011, 09:13h)



Fachada (DSC02699, 22/02/2011, 09:14h)



Lateral Esquerda (DSC02700, 22/02/2011,
09:14h)



Lateral Esquerda (DSC02701, 22/02/2011,
09:14h)



Lateral Esquerda (DSC02702, 22/02/2011, 09:14h)



Lateral Esquerda (DSC02703, 22/02/2011, 09:14h)



Lateral Esquerda (DSC02704, 22/02/2011, 09:14h)



Lateral Esquerda (DSC02705, 22/02/2011, 09:14h)



Lateral Esquerda (DSC02706, 22/02/2011, 09:15h)



Fundos (DSC02707, 22/02/2011, 09:15h)



Fundos (DSC02708, 22/02/2011, 09:15h)



Fundos (DSC02709, 22/02/2011, 09:15h)



Fundos (DSC02710, 22/02/2011, 09:15h)



Fundos (DSC02711, 22/02/2011, 09:15h)



Fundos (DSC02712, 22/02/2011, 09:16h)



Fundos (DSC02713, 22/02/2011, 09:16h)



Fundos (DSC02714, 22/02/2011, 09:16h)



Fundos (DSC02715, 22/02/2011, 09:16h)



Fachada - Marquise (DSC02716, 22/02/2011,
09:16h)



Fachada - Marquise (DSC02717, 22/02/2011,
09:17h)



Fachada - Marquise (DSC02718, 22/02/2011,
09:17h)



Fachada - Marquise (DSC02719, 22/02/2011,
09:17h)

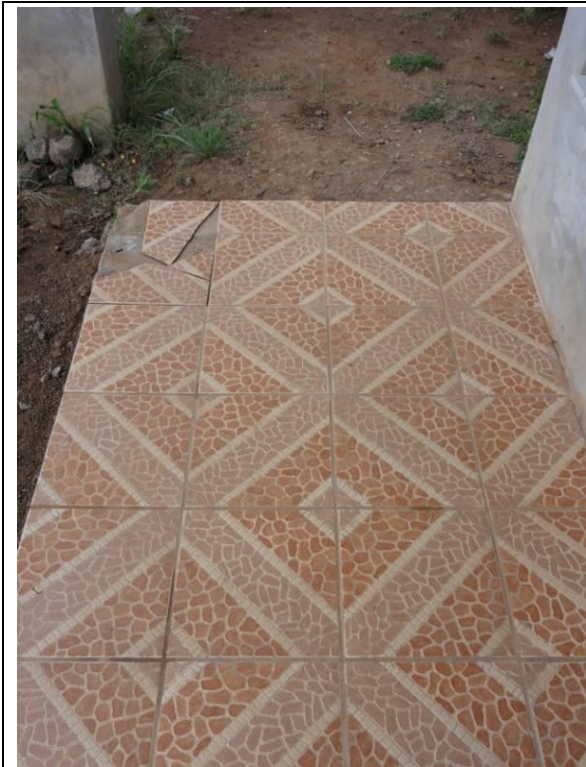

Fachada - Calçada (DSC02720, 22/02/2011, 09:17h)



Fachada - Calçada (DSC02721, 22/02/2011, 09:17h)



Fachada - Vidraças (DSC02722, 22/02/2011, 09:17h)



Fachada - Vidraças (DSC02723, 22/02/2011, 09:17h)



Fachada - Vidraças (DSC02724, 22/02/2011, 09:18h)



Fachada - Vidraças (DSC02725, 22/02/2011, 09:18h)



Fachada - Muro com caixa de luz (DSC02726, 22/02/2011, 09:18h)



Fachada - Muro com caixa de luz (DSC02727, 22/02/2011, 09:18h)



Fachada - Muro com caixa de luz (DSC02728, 22/02/2011, 09:19h)



Lateral Direita (DSC02729, 22/02/2011, 09:19h)



Lateral Direita (DSC02730, 22/02/2011, 09:19h)



Lateral Direita (DSC02731, 22/02/2011, 09:19h)



Lateral Direita (DSC02732, 22/02/2011, 09:20h)



Lateral Direita (DSC02733, 22/02/2011, 09:20h)



Lateral Direita - Marquise (DSC02734,
22/02/2011, 09:20h)



Lateral Direita - Marquise (DSC02735,
22/02/2011, 09:20h)



Lateral Direita - Marquise (DSC02736,
22/02/2011, 09:20h)



Lateral Direita - Marquise (DSC02737,
22/02/2011, 09:20h)



Fachada – Calçada com alguns pisos quebrados (DSC02738, 22/02/2011, 09:20h)



Lateral Direita - Marquise (DSC02739, 22/02/2011, 09:21h)



30. Vladimir Luiz da Rosa, nº ____ (DSC05036, 17/03/2011, 16:49h)

29°35'27.78"S .. 51°49'25.24"O

30. Vladimir Luiz da Rosa – Proprietário

Características gerais:

Imóvel em madeira com necessidade urgente de manutenção,

Coberturas em telhas de fibrocimento em estado regular.

Término da vistoria em 22 de fevereiro de 2011.



Convênio N° 2010/0166 DNIT – UFSC/FAPEU

Ficha de Vistoria de Imóveis

Nome:	Vladimir Luiz da Rosa
Endereço:	BR 386, km 368 – Centro
Município: Fazenda Vilanova	Estado: RS

Sobre a Edificação

<i>Tipo Edificação</i>	<input type="checkbox"/> Res. Unifamiliar	<input type="checkbox"/> Prédio Comercial	<input checked="" type="checkbox"/> Loja	<input type="checkbox"/> Supermercado
<input type="checkbox"/> Apartamento	<input type="checkbox"/> Galpão	<input type="checkbox"/> Indústria	<input type="checkbox"/> Rural	<input type="checkbox"/> Outro
<i>Estado de Conservação</i>	<input type="checkbox"/> Nova	<input type="checkbox"/> Nova/Regular	<input type="checkbox"/> Regular	<input type="checkbox"/> Reg/RepSimples
	<input type="checkbox"/> Reparos simples	<input type="checkbox"/> RepSimples/Imp	<input checked="" type="checkbox"/> Reparos Import	<input type="checkbox"/> RepImp/Semval
<i>Ocupação</i>	<input type="checkbox"/> Vazio	<input checked="" type="checkbox"/> Proprietário	<input type="checkbox"/> Inquilino	<input type="checkbox"/> Empréstimo

Observações

Assinaturas

	Documento de Identificação	
Proprietário/Inquilino:	522.542.760-9	Data: 22/02/11
Testemunha:		
Responsável Técnico	4816115	
Responsável Técnico	1816385	

Universidade Federal de Santa Catarina – UFSC
 Fundação de Amparo à Pesquisa e Extensão Universitária – FAPEU
 Escritório Florianópolis, SC – Cx Postal 5153 – CEP.: 88040-970 – Tel.: (48) 3338 1805
 Escritório Estrela, RS – Rua 13 de Maio, 231 – Sala 101 - Centro – CEP.: 95880-000 – Tel.: (51) 3720 2277



Fachada (DSC02740, 22/02/2011, 09:21h)



Lateral Esquerda (DSC02741, 22/02/2011, 09:21h)



Fachada (DSC02742, 22/02/2011, 09:21h)



Lateral Direita (DSC02743, 22/02/2011, 09:22h)



Fundos (DSC02744, 22/02/2011, 09:22h)



Fundos (DSC02745, 22/02/2011, 09:22h)



Fundos – Telhado quebrado (DSC02746, 22/02/2011, 09:22h)



Fundos – Telhado quebrado (DSC02747, 22/02/2011, 09:22h)



Fundos (DSC02748, 22/02/2011, 09:23h)



Fundos (DSC02749, 22/02/2011, 09:23h)



Fundos (DSC02750, 22/02/2011, 09:23h)



Fachada 2 (DSC02751, 22/02/2011, 09:24h)

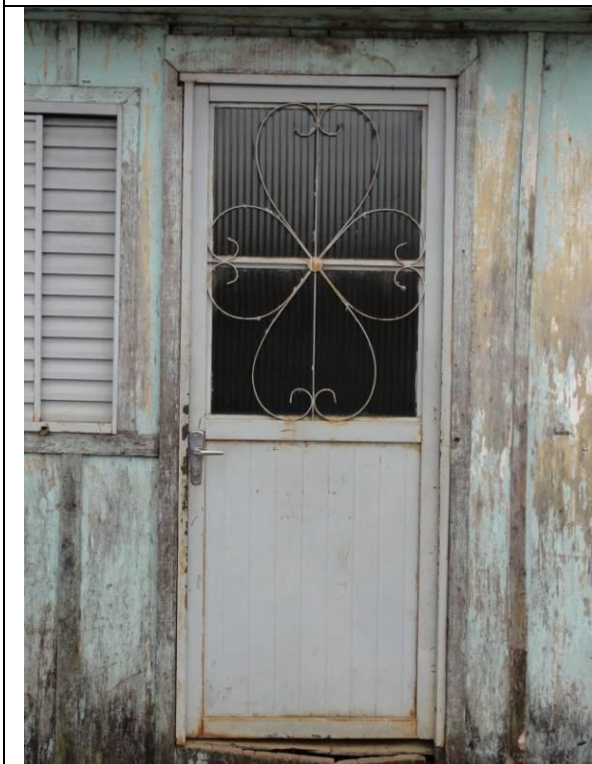

Fachada 2 (DSC02752, 22/02/2011, 09:24h)



Lateral Direita 2 (DSC02753, 22/02/2011, 09:24h)



Lateral Direita 2 (DSC02754, 22/02/2011,
09:24h)



Lateral Esquerda 2 (DSC02755, 22/02/2011,
09:24h)



Telhado 2 (DSC02756, 22/02/2011, 09:25h)



31. Estação Rodoviária, Celson da Silva, nº ____ (DSC05038, 17/03/2011, 16:50h)

29°35'27.80"S .. 51°49'26.68"O

31. Celson da Silva – Proprietário

Características gerais:

Piso inferior – Estação Rodoviária

Calçada de piso cerâmico em perfeito estado,

Porta e janelas da fachada de ferro com vidros em perfeito estado,

Parede lateral esquerda externa e marquise com algumas fissuras no reboco,

Hall com piso cerâmico em bom estado, cobertura metálica, parede divisória entre o hall e o bar com tijolos a vista apresentando rachaduras,

Piso cerâmico muito bem conservado no interior do bar,

Janela do banheiro do lado direito apresenta vidro quebrado,

Parede dos fundos atrás do balcão apresenta fissuras no reboco,

Paredes lateral direita e frontal da cozinha apresentam rachaduras na divisória entre elas,

Reboco do teto com fissuras,

Parede dos fundos da cozinha com fissura próxima a porta,

Parede lateral esquerda da cozinha apresenta uma rachadura saliente no encontro entre ela e a parede frontal esquerda da cozinha.

Piso superior

Sacada com piso cerâmico em ótimo estado,

Corrimão de madeira com falta de fixação em alguns pontos,

Paredes externas com leves e pequenas fissuras no reboco próximo a janela,

Cobertura com telha romana em bom estado,

Parede frontal externa com fissura grande no reboco a cima da porta com 450cm de comprimento,

Piso cerâmico interno em perfeito estado,

Aberturas em madeira com vidros em perfeito estado,

Paredes frontal e lateral direita da sala de estar apresentam rachaduras entre elas e o teto,

Quarto dos fundos apresenta fissura no reboco entre as paredes frontal direita e lateral esquerda e o teto,

Banheiro dos fundos apresenta fissuras no reboco entre o teto e a parede lateral esquerda,

Quarto esquerdo no centro da residência apresenta fissura no reboco entre o teto e as paredes lateral esquerda e frontal,

Banheiro da suíte apresenta fissura entre o teto e a parede lateral esquerda.

Término da vistoria em 22 de fevereiro de 2011.



Convênio N° 2010/0166 DNIT – UFSC/FAPEU

Ficha de Vistoria de Imóveis

Nome:	Celson da Silva – Estação Rodoviária		
Endereço:	BR 386, Km 368, n° – Centro		
Município:	Fazenda Vilanova	Estado:	RS

Sobre a Edificação

Tipo Edificação	<input checked="" type="checkbox"/> Res. Unifamiliar	<input checked="" type="checkbox"/> Prédio Comercial	<input type="checkbox"/> Loja	<input type="checkbox"/> Supermercado
<input type="checkbox"/> Apartamento	<input type="checkbox"/> Galpão	<input type="checkbox"/> Indústria	<input type="checkbox"/> Rural	<input type="checkbox"/> Outro
Estado de Conservação	<input checked="" type="checkbox"/> Nova	<input type="checkbox"/> Nova/Regular	<input type="checkbox"/> Regular	<input type="checkbox"/> Reg/RepSimples
	<input type="checkbox"/> Reparos simples	<input type="checkbox"/> RepSimples/Imp	<input type="checkbox"/> Reparos Import	<input type="checkbox"/> RepImp/Semval
Ocupação	<input type="checkbox"/> Vazio	<input checked="" type="checkbox"/> Proprietário	<input type="checkbox"/> Inquilino	<input type="checkbox"/> Empréstimo

Observações

Assinaturas

<i>Celson da Silva</i>	Documento de Identificação	Data: 20/02/11
Proprietário/Inquilino:	57581441	
Testemunha:		
Responsável Técnico	4816115	
Responsável Técnico	<i>Adriano</i>	1816385

Universidade Federal de Santa Catarina – UFSC
 Fundação de Amparo à Pesquisa e Extensão Universitária – FAPEU
 Escritório Florianópolis, SC – Cx Postal 5153 – CEP.: 88040-970 – Tel.: (48) 3338 1805
 Escritório Estrela, RS – Rua 13 de Maio, 231 – Sala 101 – Centro – CEP.: 95880-000 – Tel.: (51) 3720 2277



Convênio N° 2010/0166 DNIT – UFSC/FAPEU

Outras Informações

-Piso Inferior-

- Calçada de piso cerâmico em perfeito estado.
- Janelas e porta da fachada de ferro com vidros em perfeito estado.
- Parede D- janela com vidro rachado.
- Parede externa e marquise com algumas fissuras no reboco.
- Mall- Piso cerâmico em bom estado. Cobertura com telhas de ferro em bom estado. Parede 2 de tijolo a vista, com rachadura no tijolo.
- Bar- Piso cerâmico em ótimo estado. Teto com algumas fissuras no reboco.
- WC 1- Janela com vidro quebrado.
- Sala 1- Parede 16 com fissuras no reboco. Uma janela com vidro quebrado.
- Rachadura na divisória das paredes 20 e 21. Teto com algumas leves fissuras. Parede 23 com fissura no reboco próximo a porta. Parede 24 rachadura profunda próximo a divisória com a parede 25.

-Piso Superior-

- Sacada com piso cerâmico em ótimo estado.
- Corrimão de madeira meio gôlto. Paredes externas com leves e pequenas fissuras no reboco.



Convênio N° 2010/0166 DNIT – UFSC/FAPEU

Outras Informações

- próximas a janela.
- Cobertura com telhas romana em bom estado.
- Parede A, com fissura grande no reboco, a cima da porta com 450cm de comprimento.
- Piso cerâmico interno em perfeito estado.
- Janelas e portas em madeira com vidros em perfeito estado.
- Paredes 1 e 2 - Rachadura com a divisória do teto.
- Quarto 1 - Fissura no reboco entre o teto e as paredes 12 e 13.
- WC 1 - Fissura no reboco entre o teto e a parede 14.
- Quarto 2 - Fissura no reboco entre paredes 19 e 20 e teto. Fissura próxima a porta.
- WC 2 - Fissura no reboco entre teto e parede 24.
- Quarto 3 - Fissura no reboco entre teto e parede 27.



Convênio N° 2010/0166 DNIT – UFSC/FAPEU

CROQUI - Planta

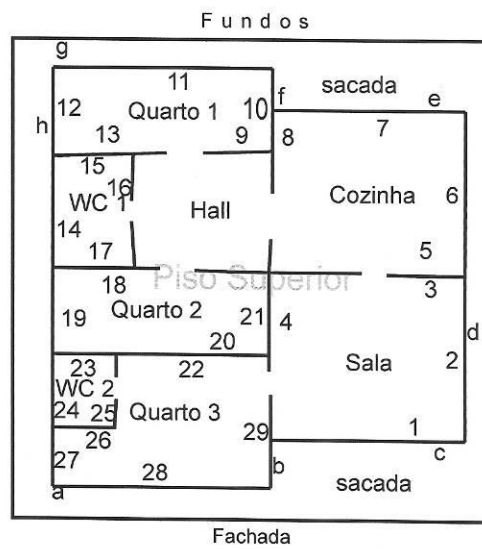
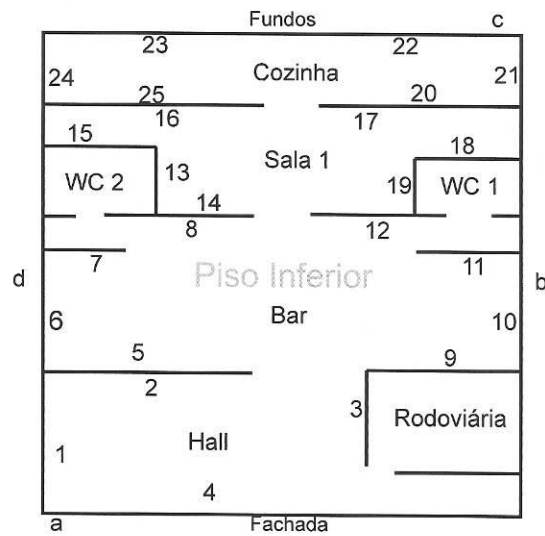



Fachada (DSC02759, 22/02/2011, 09:29h)



Fachada (DSC02760, 22/02/2011, 09:29h)



Fachada - Estação Rodoviária (DSC02761, 22/02/2011, 09:29h)



Fachada (DSC02762, 22/02/2011, 09:29h)



Fachada - Vidraças (DSC02763, 22/02/2011, 09:30h)



Fachada – Porta de entrada (DSC02764, 22/02/2011, 09:30h)



Fachada - Vidraça (DSC02765, 22/02/2011, 09:30h)



Fachada - Vidraça (DSC02766, 22/02/2011, 09:30h)



Fachada - Vidraça (DSC02767, 22/02/2011, 09:31h)



Fachada - Vidraça (DSC02768, 22/02/2011, 09:31h)



Fachada - Vidraça (DSC02769, 22/02/2011, 09:31h)



Fachada - Vidraça (DSC02770, 22/02/2011, 09:31h)



Fachada - Vidraça (DSC02771, 22/02/2011, 09:31h)



Fachada - Vidraça (DSC02772, 22/02/2011, 09:31h)



Fachada – Parede A – Fissura no reboco próximo a janela (DSC02773, 22/02/2011, 09:32h)



Fachada – Parede A – Fissura no reboco próximo a janela (DSC02774, 22/02/2011, 09:32h)



Fachada – Marquise (DSC02775, 22/02/2011, 09:32h)



Fachada – Marquise (DSC02776, 22/02/2011, 09:32h)



Marquise – Fissura no reboco (DSC02777,
22/02/2011, 09:32h)



Marquise – Fissura no reboco (DSC02778,
22/02/2011, 09:32h)



Lateral Direita – Parede D (DSC02779,
22/02/2011, 09:33h)



Lateral Direita – Parede D (DSC02780,
22/02/2011, 09:33h)



Lateral Direita – Parede D (DSC02781,
22/02/2011, 09:33h)



Lateral Direita – Parede D (DSC02782,
22/02/2011, 09:33h)



Lateral Direita – Parede D (DSC02783,
22/02/2011, 09:34h)



Lateral Direita – Parede D (DSC02784,
22/02/2011, 09:34h)



Lateral Direita – Parede D (DSC02785,
22/02/2011, 09:34h)



Lateral Direita – Parede D (DSC02786,
22/02/2011, 09:34h)



Lateral Direita – Parede D (DSC02787,
22/02/2011, 09:34h)



Lateral Direita – Parede D (DSC02788,
22/02/2011, 09:34h)

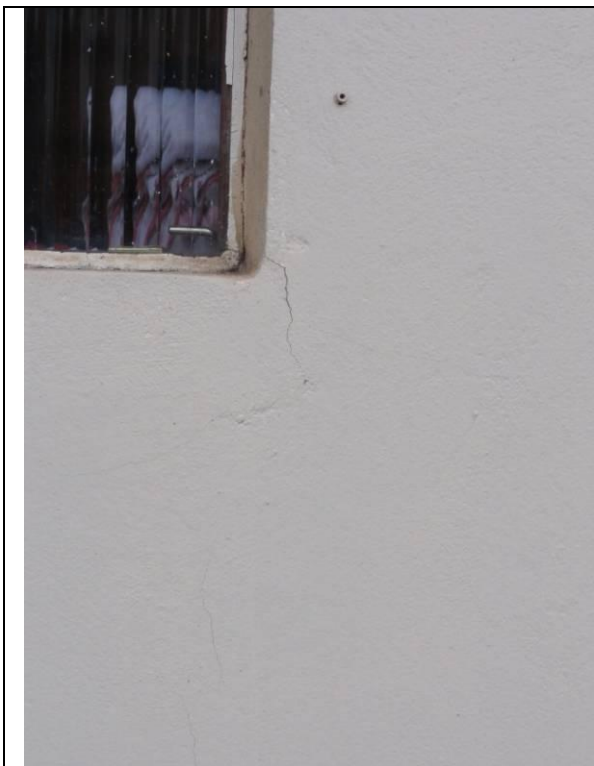

Lateral Direita – Parede D (DSC02789,
22/02/2011, 09:35h)



Lateral Direita – Parede D – Marquise com
reboco descascando (DSC02790, 22/02/2011,
09:35h)



Lateral Direita – Parede D – Marquise com reboco descascando, umidade e rachadura (DSC02791, 22/02/2011, 09:35h)



Lateral Direita – Parede D – Marquise com reboco descascando, umidade e rachadura (DSC02792, 22/02/2011, 09:35h)



Lateral Direita – Parede D – Marquise com reboco descascando, umidade e rachadura (DSC02793, 22/02/2011, 09:35h)



Lateral Direita – Parede D – Marquise com reboco descascando, umidade e rachadura (DSC02794, 22/02/2011, 09:35h)



Lateral Direita – Parede D – Fissura no reboco
(DSC02795, 22/02/2011, 09:35h)



Lateral Direita – Parede D – Fissura no reboco
(DSC02796, 22/02/2011, 09:36h)



Lateral Direita – Parede D – Portão (DSC02797,
22/02/2011, 09:36h)



Lateral Direita – Parede D – Portão (DSC02798,
22/02/2011, 09:36h)



Lateral Direita – Parede D (DSC02799,
22/02/2011, 09:36h)



Fundos (DSC02800, 22/02/2011, 09:36h)



Lateral Direita – Parede D – Portão (DSC02801,
22/02/2011, 09:37h)



Lateral Direita – Parede D (DSC02802,
22/02/2011, 09:37h)



Piso inferior - Hall (DSC02803, 22/02/2011,
09:38h)



Piso inferior - Hall (DSC02804, 22/02/2011,
09:38h)



Piso inferior - Hall (DSC02805, 22/02/2011, 09:38h)

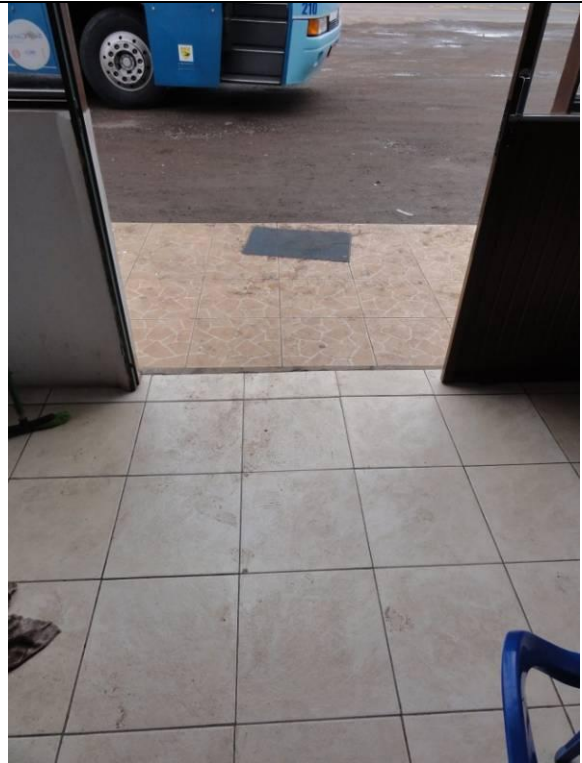

Piso inferior - Hall (DSC02806, 22/02/2011, 09:38h)



Piso inferior - Hall (DSC02807, 22/02/2011, 09:39h)



Piso inferior – Hall – Parede 2 de tijolo a vista com rachadura no tijolo (DSC02808, 22/02/2011, 09:39h)



Piso inferior – Hall – Parede 2 de tijolo a vista com rachadura no tijolo (DSC02809, 22/02/2011, 09:39h)



Piso inferior – Hall – Teto (DSC02810, 22/02/2011, 09:39h)



Piso inferior – Hall – Teto (DSC02811,
22/02/2011, 09:39h)



Piso inferior – Hall (DSC02812, 22/02/2011,
09:39h)

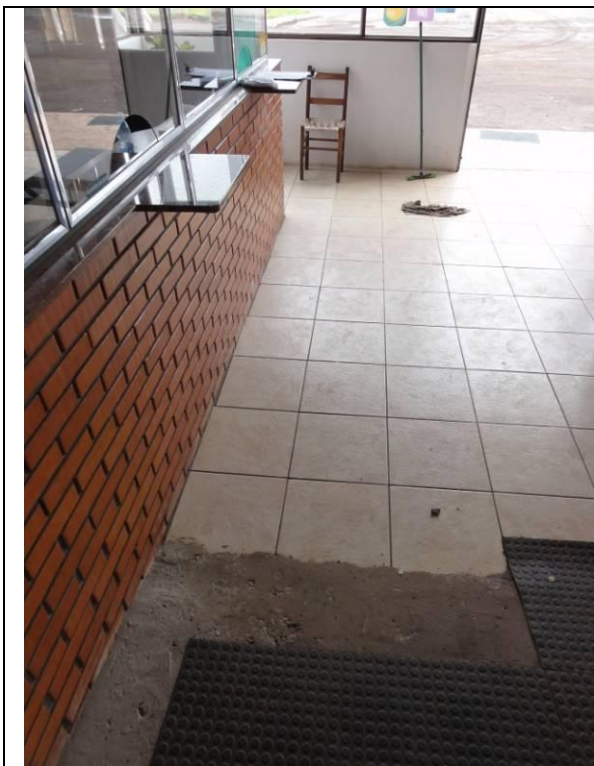

Piso inferior – Hall – Piso cerâmico (DSC02813, 22/02/2011, 09:39h)



Piso inferior – Hall (DSC02814, 22/02/2011, 09:40h)



Piso inferior – Hall – Fissuras no reboco próximo a janela (DSC02815, 22/02/2011, 09:40h)



Piso inferior – Hall – Fissuras no reboco próximo a janela (DSC02816, 22/02/2011, 09:40h)

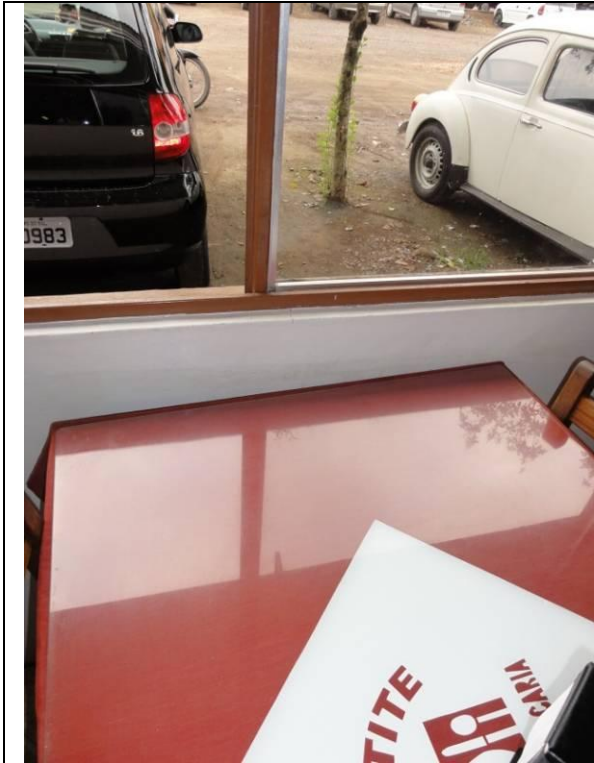

Piso inferior – Hall – Fissuras no reboco próximo a janela (DSC02817, 22/02/2011, 09:40h)



Piso inferior – Hall – Fissuras no reboco próximo a janela (DSC02818, 22/02/2011, 09:41h)



Piso inferior – Hall – Teto (DSC02819, 22/02/2011, 09:41h)



Piso inferior – Hall – Teto (DSC02820, 22/02/2011, 09:41h)



Piso inferior – Hall (DSC02821, 22/02/2011,
09:42h)



Piso inferior – Hall (DSC02822, 22/02/2011,
09:42h)



Piso inferior – Bar (DSC02823, 22/02/2011, 09:42h)



Piso inferior – Bar (DSC02824, 22/02/2011, 09:43h)



Piso inferior – Bar (DSC02825, 22/02/2011, 09:43h)



Piso inferior – Bar (DSC02826, 22/02/2011, 09:43h)



Piso inferior – WC – Janela rachado
(DSC02827, 22/02/2011, 09:43h)



Piso inferior – WC – Janela rachado
(DSC02828, 22/02/2011, 09:43h)



Piso inferior – WC (DSC02829, 22/02/2011,
09:44h)



Piso inferior – WC (DSC02830, 22/02/2011,
09:44h)



Piso inferior – WC (DSC02831, 22/02/2011,
09:44h)



Piso inferior – WC (DSC02832, 22/02/2011,
09:45h)



Piso inferior – WC (DSC02833, 22/02/2011,
09:45h)



Piso inferior - Bar (DSC02834, 22/02/2011,
09:45h)



Piso inferior – WC (DSC02835, 22/02/2011, 09:45h)



Piso inferior – Sala 1 - Janela com vidro quebrado (DSC02836, 22/02/2011, 09:45h)



Piso inferior – Sala 1 - Paredes com algumas fissuras no reboco (DSC02837, 22/02/2011, 09:46h)

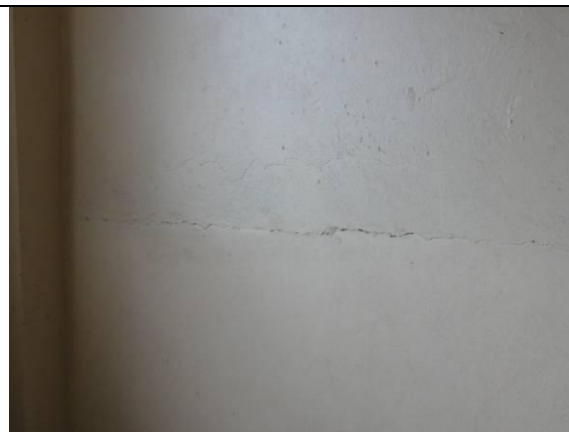

(Piso inferior – Sala 1 - Paredes com algumas fissuras no reboco (DSC02838, 22/02/2011, 09:46h)

	
<p>Piso inferior – Sala 1 - Paredes com algumas fissuras no reboco (DSC02839, 22/02/2011, 09:46h)</p>	<p>Piso inferior – Sala 1 - Paredes com algumas fissuras no reboco (DSC02840, 22/02/2011, 09:46h)</p>



Piso inferior – Sala 1 (DSC02841, 22/02/2011, 09:46h)



Piso inferior – Sala 1 (DSC02842, 22/02/2011, 09:46h)



Piso inferior – Sala 1 (DSC02843, 22/02/2011, 09:46h)



Piso inferior – Sala 1 (DSC02844, 22/02/2011, 09:46h)



Piso inferior – Sala 1 (DSC02845, 22/02/2011, 09:47h)



Piso inferior – Sala 1 (DSC02846, 22/02/2011, 09:47h)



Piso inferior – Sala 1 – Teto com algumas fissuras (DSC02847, 22/02/2011, 09:47h)



Piso inferior – Sala 1 – Teto com algumas fissuras (DSC02848, 22/02/2011, 09:47h)



Piso inferior – Sala 1 (DSC02849, 22/02/2011, 09:48h)



Piso inferior – Sala 1 (DSC02850, 22/02/2011, 09:48h)

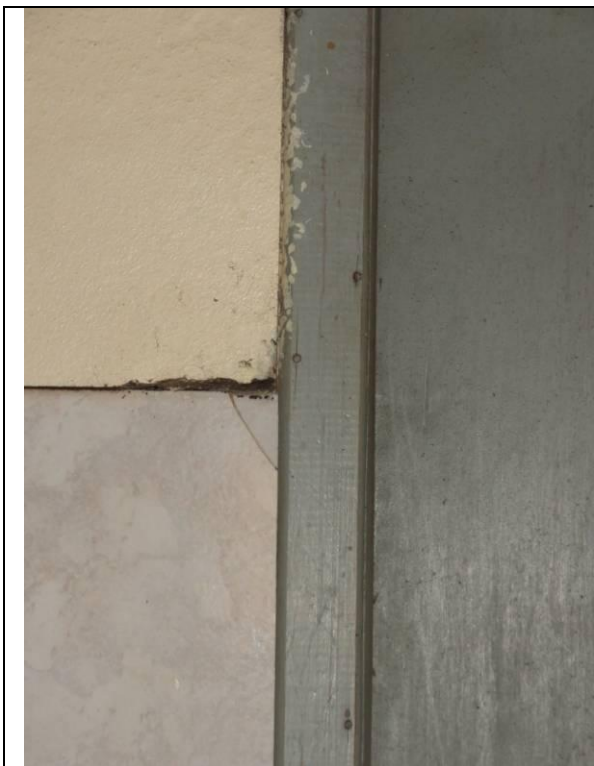

Piso inferior – Sala 1 (DSC02851, 22/02/2011, 09:48h)



Piso inferior – Cozinha (DSC02852, 22/02/2011, 09:48h)



Piso inferior – Cozinha – Rachadura entre as paredes 20 e 21 (DSC02853, 22/02/2011, 09:49h)



Piso inferior – Cozinha (DSC02854, 22/02/2011, 09:49h)



Piso inferior – Cozinha (DSC02855, 22/02/2011, 09:49h)



Piso inferior – Cozinha (DSC02856, 22/02/2011, 09:49h)

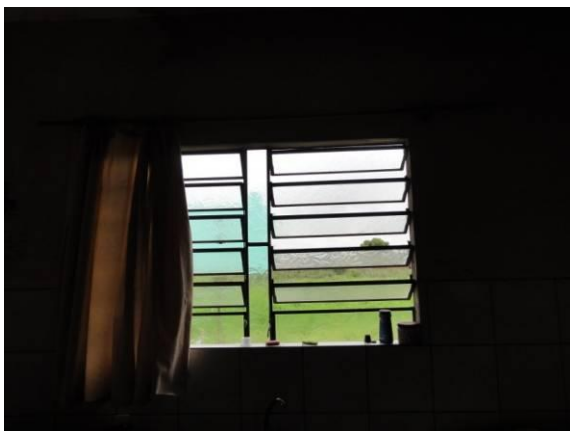

Piso inferior – Cozinha (DSC02857, 22/02/2011, 09:49h)



Piso inferior – Cozinha (DSC02858, 22/02/2011, 09:50h)

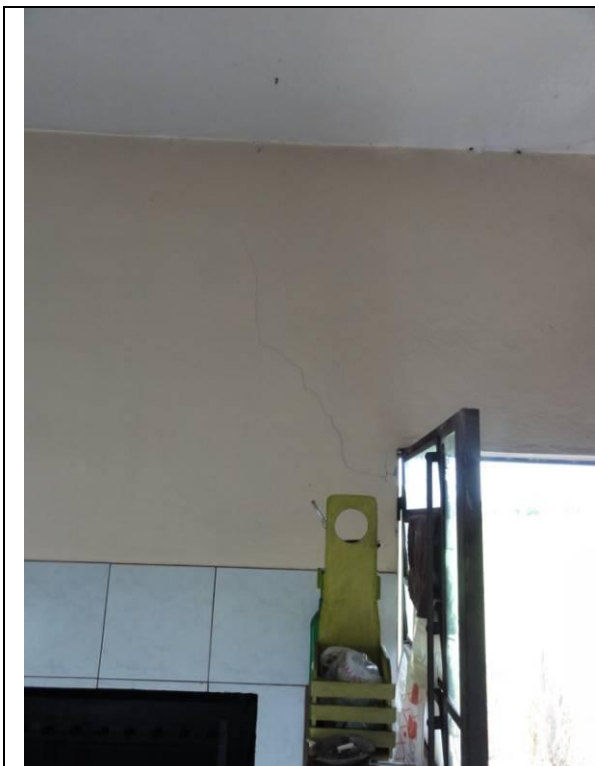

Piso inferior – Cozinha – Fissura no reboco próximo a porta (DSC02859, 22/02/2011, 09:50h)

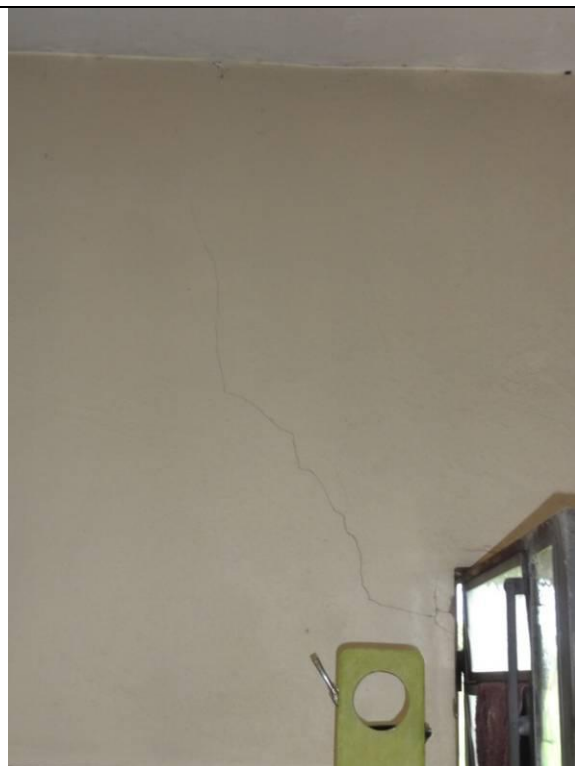

Piso inferior – Cozinha – Fissura no reboco próximo a porta (DSC02860, 22/02/2011, 09:50h)

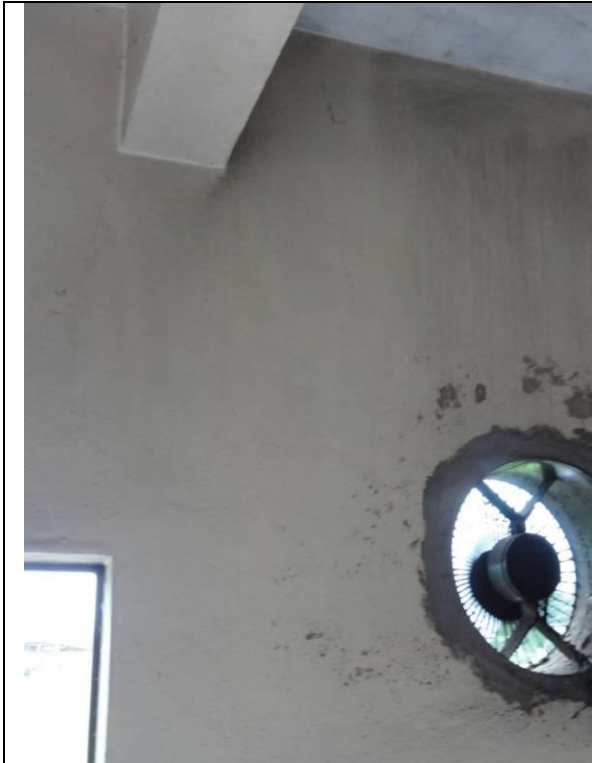

Piso inferior – Cozinha (DSC02861, 22/02/2011, 09:50h)



Piso inferior – Cozinha (DSC02862, 22/02/2011, 09:50h)



Piso inferior – Cozinha – Rachadura na parede
24 (DSC02863, 22/02/2011, 09:51h)







Piso inferior – Cozinha – Rachadura na parede
24 (DSC02864, 22/02/2011, 09:51h)



Piso inferior – Cozinha – Rachadura na parede 24 (DSC02865, 22/02/2011, 09:51h)



Piso inferior – Cozinha (DSC02866, 22/02/2011, 09:52h)

	
Piso inferior – Cozinha (DSC02867, 22/02/2011, 09:52h)	Piso inferior – Cozinha (DSC02868, 22/02/2011, 09:52h)
	
Piso inferior – Cozinha (DSC02869, 22/02/2011, 09:52h)	Piso inferior – Cozinha (DSC02870, 22/02/2011, 09:52h)

	
<p>Piso inferior – Cozinha – Teto com algumas fissuras no reboco (DSC02871, 22/02/2011, 09:52h)</p>	<p>Piso inferior – Cozinha – Teto com algumas fissuras no reboco (DSC02872, 22/02/2011, 09:52h)</p>

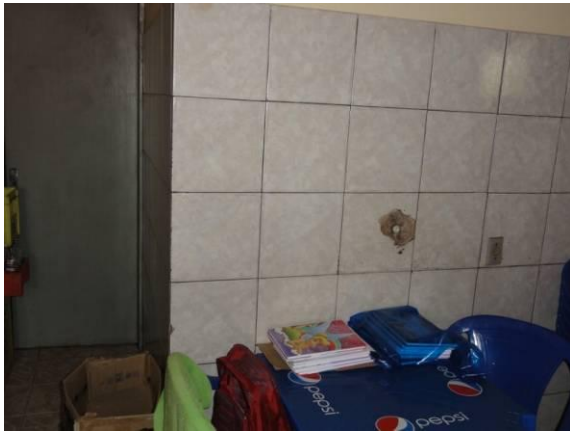

Piso inferior – Cozinha (DSC02873, 22/02/2011, 09:52h)



Lateral Esquerda – Parede B (DSC02874, 22/02/2011, 10:01h)



Lateral Esquerda – Parede B (DSC02876,
22/02/2011, 10:02h)



Lateral Esquerda – Parede B (DSC02877,
22/02/2011, 10:02h)



Lateral Esquerda – Parede B (DSC02878,
22/02/2011, 10:01h)



Lateral Esquerda – Parede B (DSC02879,
22/02/2011, 10:01h)



Lateral Esquerda – Parede B (DSC02880,
22/02/2011, 10:02h)



Lateral Esquerda – Parede B (DSC02881,
22/02/2011, 10:02h)



Lateral Esquerda – Parede B (DSC02882,
22/02/2011, 10:03h)



Lateral Esquerda – Parede B (DSC02883,
22/02/2011, 10:03h)



Lateral Esquerda – Parede B (DSC02884,
22/02/2011, 10:03h)



Lateral Esquerda – Parede B (DSC02885,
22/02/2011, 10:03h)



Lateral Esquerda – Parede B (DSC02886,
22/02/2011, 10:03h)



Lateral Esquerda – Parede B (DSC02887,
22/02/2011, 10:03h)



(Lateral Esquerda – Parede B (DSC02888,
22/02/2011, 10:03h)



Lateral Esquerda – Parede B (DSC02889,
22/02/2011, 10:03h)



Lateral Esquerda – Parede B (DSC02889,
22/02/2011, 10:03h)

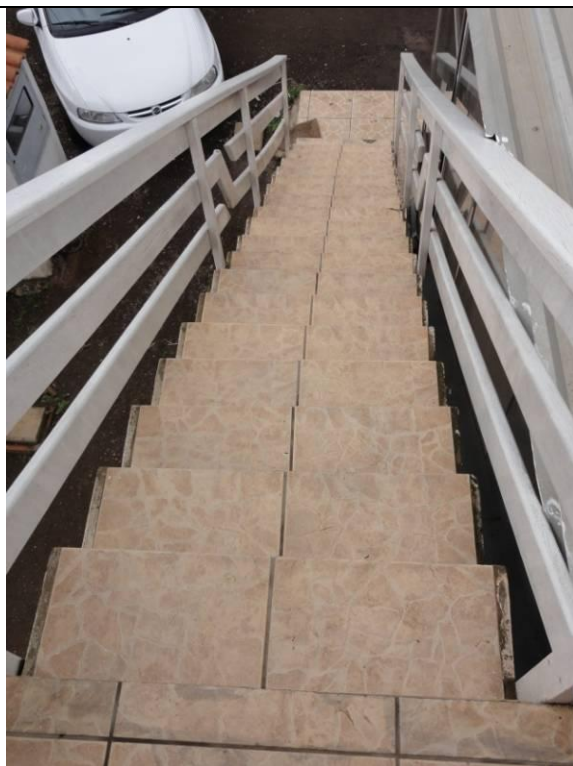

Escada para piso superior (DSC02891,
22/02/2011, 10:05h)

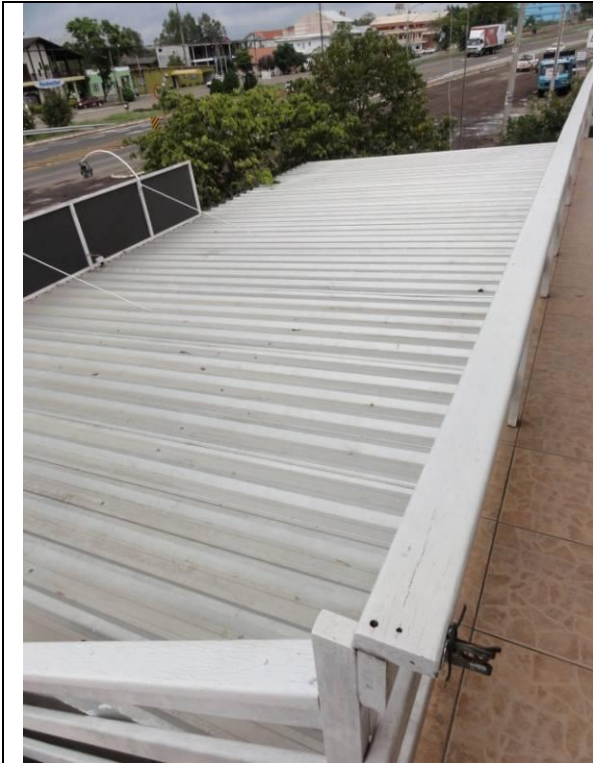

Telhado (DSC02892, 22/02/2011, 10:05h)



Piso superior - Sacada (DSC02893, 22/02/2011, 10:05h)



Piso superior - Sacada (DSC02894,
22/02/2011, 10:05h)



Piso superior - Sacada (DSC028953,
22/02/2011, 10:05h)



Piso superior - Sacada (DSC02896,
22/02/2011, 10:05h)



Piso superior - Sacada (DSC02897,
22/02/2011, 10:06h)



Piso superior - Sacada (DSC02898,
22/02/2011, 10:06h)



Piso superior - Sacada (DSC02899,
22/02/2011, 10:06h)



Fundos (DSC02900, 22/02/2011, 10:06h)



Fundos (DSC02901, 22/02/2011, 10:06h)

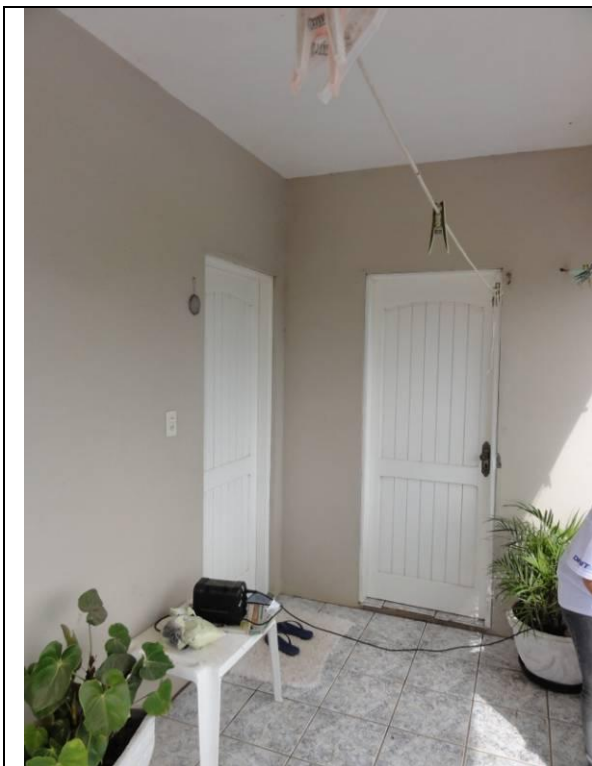

Piso superior - Sacada (DSC02902,
22/02/2011, 10:06h)



Piso superior - Sacada (DSC02903,
22/02/2011, 10:07h)



Piso superior - Sacada (DSC02904,
22/02/2011, 10:07h)



Piso superior - Sacada (DSC02905,
22/02/2011, 10:07h)



Piso superior - Sacada - Marquise (DSC02906,
22/02/2011, 10:07h)



Piso superior - Sacada - Marquise (DSC02907,
22/02/2011, 10:07h)



Piso superior - Sacada (DSC02908,
22/02/2011, 10:07h)



Piso superior - Sacada (DSC02909,
22/02/2011, 10:07h)

	
<p>Piso superior - Sacada (DSC02910, 22/02/2011, 10:08h)</p>	<p>Piso superior - Sacada (DSC02911, 22/02/2011, 10:08h)</p>
	
<p>Piso superior – Sacada – Fissuras no reboco próximas as janelas (DSC02912, 22/02/2011, 10:08h)</p>	<p>Piso superior – Sacada – Fissuras no reboco próximas as janelas (DSC02913, 22/02/2011, 10:08h)</p>

	
<p>Piso superior – Sacada – Fissuras no reboco próximas as janelas (DSC02914, 22/02/2011, 10:08h)</p>	<p>Piso superior – Sacada – Fissuras no reboco próximas as janelas (DSC02915, 22/02/2011, 10:08h)</p>
	
<p>Piso superior – Sacada – Marquise (DSC02916, 22/02/2011, 10:08h)</p>	<p>Piso superior – Sacada – Marquise (DSC02917, 22/02/2011, 10:09h)</p>

	
<p>Piso superior – Sacada – Fissuras no reboco próximas as janelas (DSC02918, 22/02/2011, 10:09h)</p>	<p>Piso superior – Sacada – Fissuras no reboco próximas as janelas (DSC02919, 22/02/2011, 10:09h)</p>
	
<p>Piso superior – Sacada (DSC02920, 22/02/2011, 10:09h)</p>	<p>Piso superior – Sacada (DSC02921, 22/02/2011, 10:09h)</p>

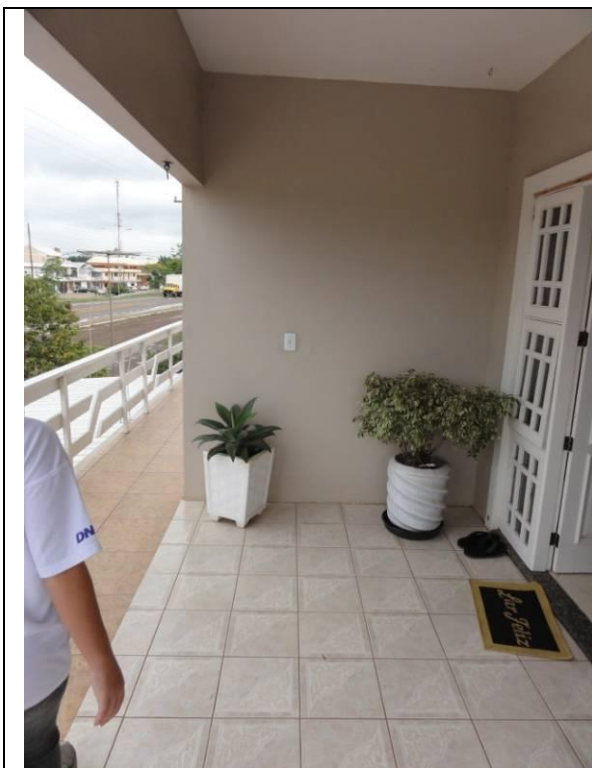

Piso superior – Sacada (DSC02922,
22/02/2011, 10:09h)



Piso superior – Sacada (DSC02923,
22/02/2011, 10:09h)

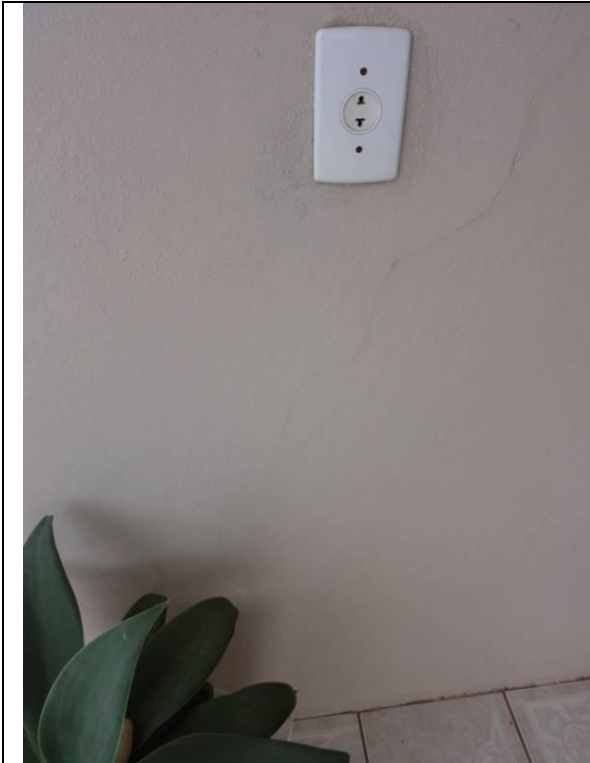

Piso superior – Sacada (DSC02924,
22/02/2011, 10:10h)



Piso superior – Sacada (DSC02925,
22/02/2011, 10:10h)

	
<p>Piso superior – Sacada (DSC02926, 22/02/2011, 10:10h)</p>	<p>Piso superior – Sacada (DSC02927, 22/02/2011, 10:10h)</p>
	
<p>Piso superior – Sacada (DSC02928, 22/02/2011, 10:10h)</p>	<p>Piso superior – Sacada (DSC02929, 22/02/2011, 10:10h)</p>

	
<p>Piso superior – Sacada (DSC02930, 22/02/2011, 10:12h)</p>	<p>Piso superior – Sacada (DSC02931, 22/02/2011, 10:12h)</p>
	
<p>Piso superior – Sacada (DSC02932, 22/02/2011, 10:12h)</p>	<p>Piso superior – Sacada (DSC02933, 22/02/2011, 10:12h)</p>

	
Piso superior – Sacada (DSC02934, 22/02/2011, 10:12h)	Piso superior – Sacada (DSC02935, 22/02/2011, 10:12h)
	
Piso superior – Sacada (DSC02936, 22/02/2011, 10:12h)	Piso superior – Sacada (DSC02937, 22/02/2011, 10:12h)



Piso superior – Sacada (DSC02938,
22/02/2011, 10:13h)



Piso superior – Sacada (DSC02939,
22/02/2011, 10:13h)



Piso superior – Sacada (DSC02940,
22/02/2011, 10:13h)

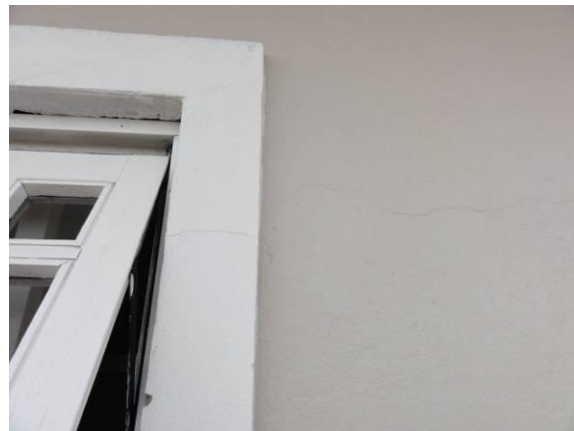

Piso superior – Sacada (DSC02941,
22/02/2011, 10:13h)



Piso superior – Sacada (DSC02942,
22/02/2011, 10:14h)



Piso superior – Sacada (DSC02943,
22/02/2011, 10:14h)

	
Piso superior – Sacada (DSC02944, 22/02/2011, 10:14h)	Piso superior – Sacada (DSC02945, 22/02/2011, 10:14h)
	
Piso superior – Sacada (DSC02946, 22/02/2011, 10:14h)	Piso superior – Sacada (DSC02947, 22/02/2011, 10:14h)



Piso superior – Sacada (DSC02948,
22/02/2011, 10:14h)



Fundos (DSC02949, 22/02/2011, 10:14h)



Piso superior – Sacada (DSC02950,
22/02/2011, 10:15h)



Piso superior – Sacada (DSC02951,
22/02/2011, 10:15h)



Piso superior – Sacada (DSC02952,
22/02/2011, 10:15h)



Piso superior – Sacada (DSC02953,
22/02/2011, 10:15h)

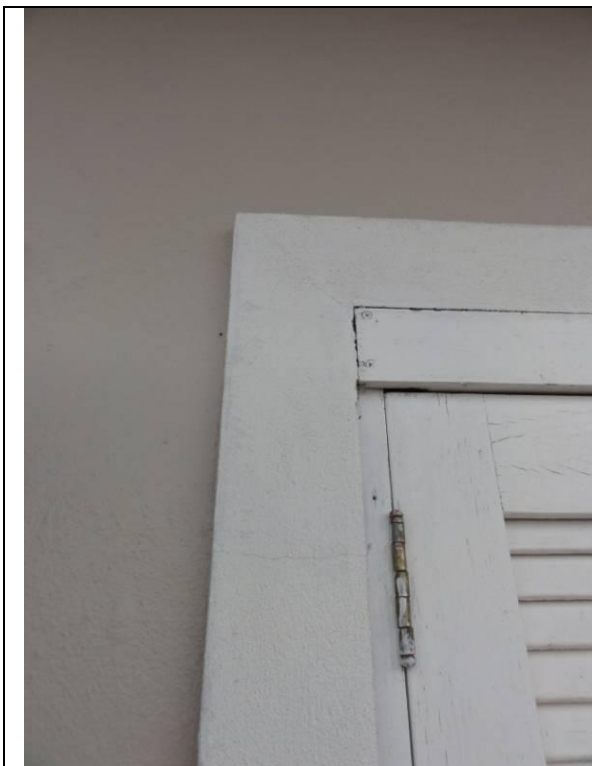

Piso superior – Sacada (DSC02954,
22/02/2011, 10:15h)



Piso superior – Sacada (DSC02955,
22/02/2011, 10:15h)



Piso superior – Sacada (DSC02956,
22/02/2011, 10:15h)



Piso superior – Sacada (DSC02957,
22/02/2011, 10:15h)

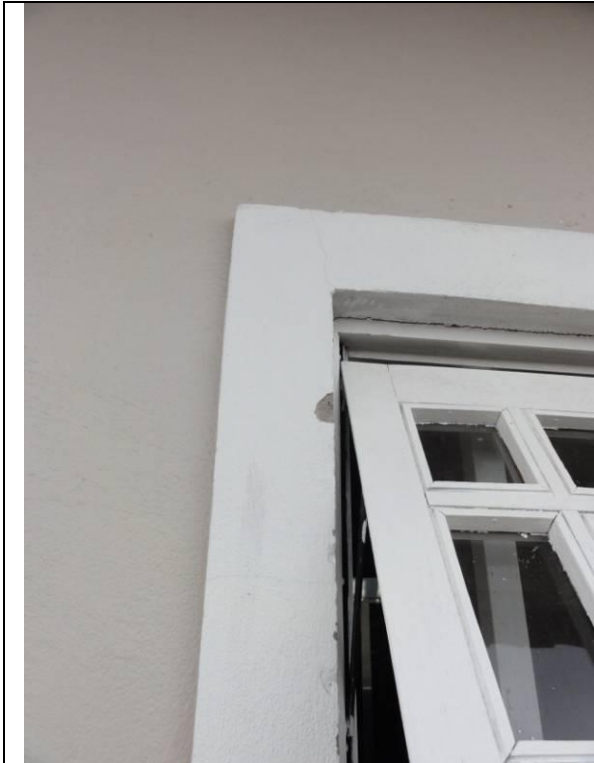

Piso superior – Sacada (DSC02958,
22/02/2011, 10:15h)



Piso superior – Sacada (DSC02959,
22/02/2011, 10:15h)



Piso superior – Sacada (DSC02960,
22/02/2011, 10:16h)



Piso superior – Sacada (DSC02961,
22/02/2011, 10:16h)



Piso superior – Sacada (DSC02962,
22/02/2011, 10:16h)



Piso superior – Sacada (DSC02963,
22/02/2011, 10:16h)

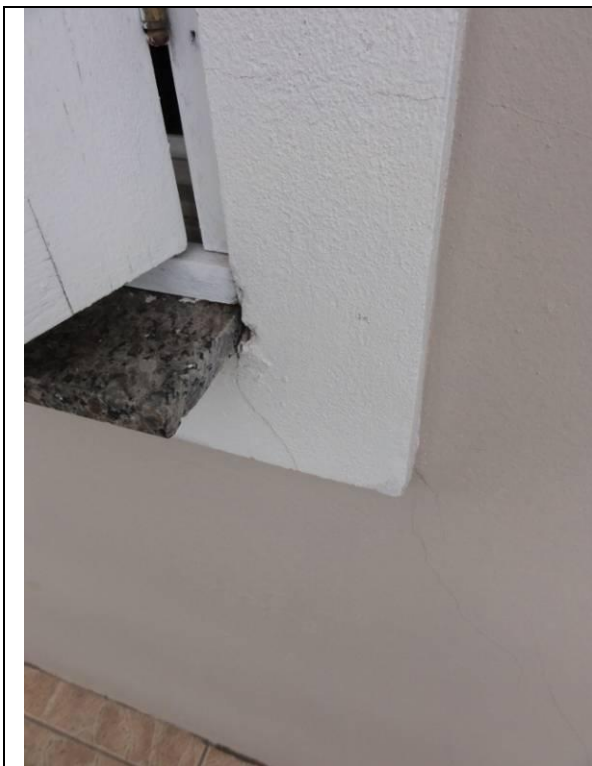

Piso superior – Sacada (DSC02964,
22/02/2011, 10:16h)



Piso superior – Sacada (DSC02965,
22/02/2011, 10:16h)



Piso superior – Sala (DSC02966, 22/02/2011,
10:17h)

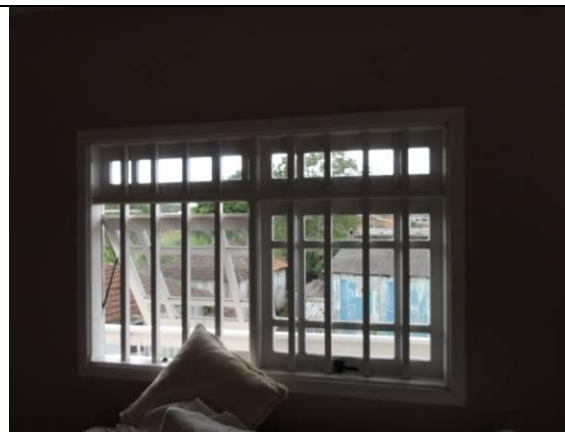

Piso superior – Sala (DSC02967, 22/02/2011,
10:17h)

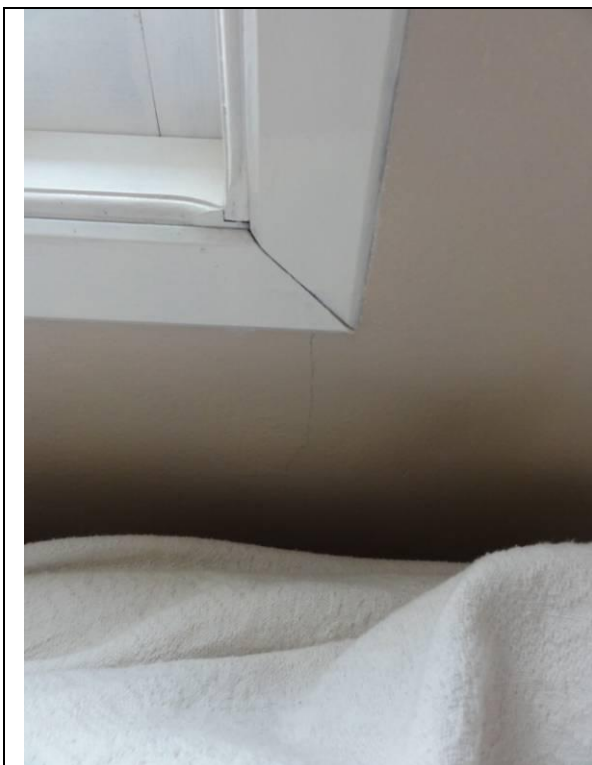

Piso superior – Sala (DSC02968, 22/02/2011,
10:17h)

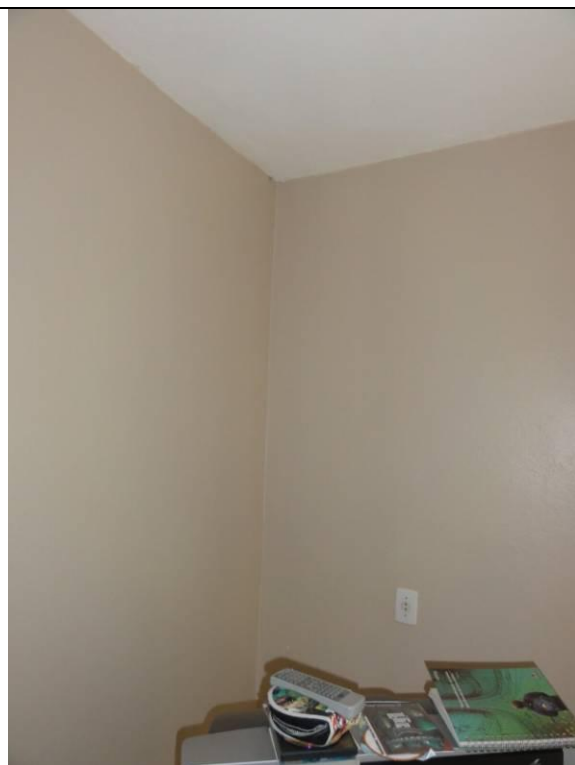

Piso superior – Sala (DSC02969, 22/02/2011,
10:18h)



Piso superior – Sala – Parede 1 e 2 rachadura na divisória com o teto (DSC02970, 22/02/2011, 10:18h)

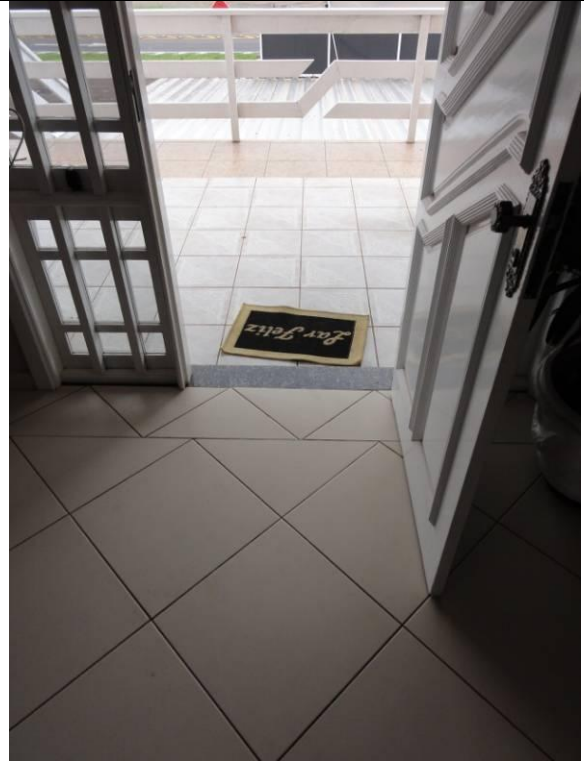

Piso superior – Sala (DSC02971, 22/02/2011, 10:18h)

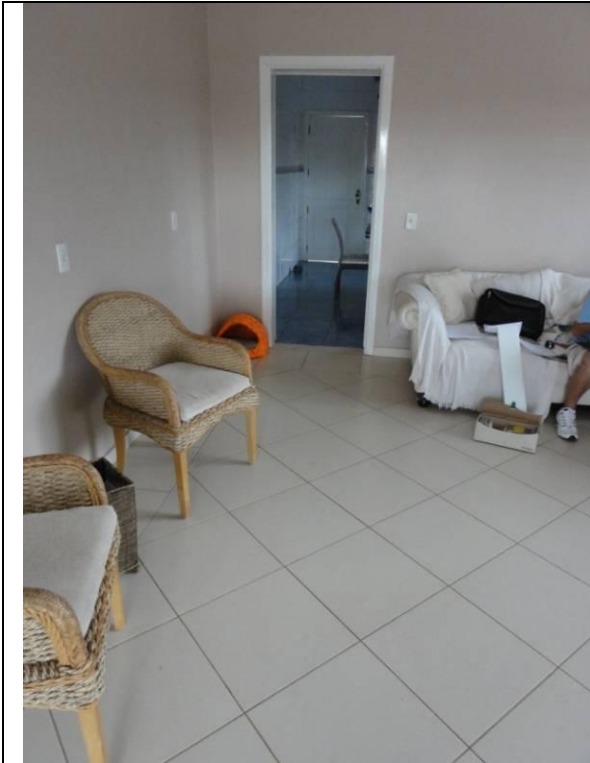

Piso superior – Sala (DSC02972, 22/02/2011, 10:18h)

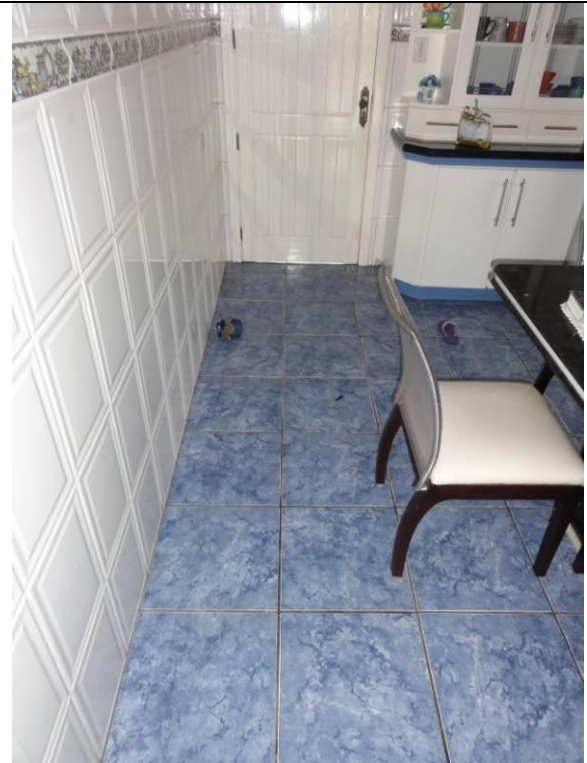

Piso superior – Cozinha (DSC02974, 22/02/2011, 10:19h)

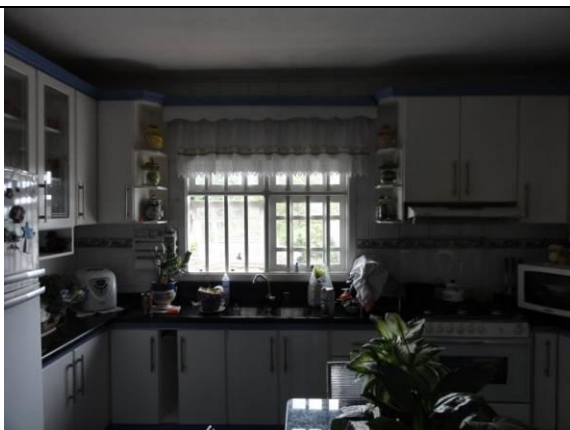

Piso superior – Cozinha (DSC02973,
22/02/2011, 10:19h)





Piso superior – Quarto 1 (DSC02975,
22/02/2011, 10:20h)



Piso superior – Quarto 1 (DSC02976,
22/02/2011, 10:20h)



Piso superior – Quarto 1 (DSC02977,
22/02/2011, 10:20h)

	
<p>Piso superior – Quarto 1 – Fissura no reboco entre as paredes 12 e 13 e o teto (DSC02978, 22/02/2011, 10:20h)</p>	<p>Piso superior – Quarto 1 – Fissura no reboco entre as paredes 12 e 13 e o teto (DSC02979, 22/02/2011, 10:20h)</p>
	
<p>Piso superior – Quarto 1 – Fissura no reboco entre as paredes 12 e 13 e o teto (DSC02980, 22/02/2011, 10:20h)</p>	<p>Piso superior – Quarto 1 – Fissura no reboco entre as paredes 12 e 13 e o teto (DSC02981, 22/02/2011, 10:21h)</p>



Piso superior – WC 1 (DSC02982, 22/02/2011, 10:21h)



Piso superior – WC 1 (DSC02983, 22/02/2011, 10:21h)



Piso superior – WC 1 (DSC02984, 22/02/2011, 10:22h)



Piso superior – WC 1 (DSC02985, 22/02/2011, 10:22h)

	
<p>Piso superior – WC 1 – Fissura no reboco da parede 14 (DSC02986, 22/02/2011, 10:22h)</p>	<p>Piso superior – WC 1 – Fissura no reboco da parede 14 (DSC02987, 22/02/2011, 10:22h)</p>
	
<p>Piso superior – WC 1 – Fissura no reboco da parede 14 (DSC02988, 22/02/2011, 10:22h)</p>	<p>Piso superior – Quarto 2 (DSC02989, 22/02/2011, 10:22h)</p>

	
<p>Piso superior – Quarto 2 (DSC02990, 22/02/2011, 10:23h)</p>	<p>Piso superior – Quarto 2 (DSC02991, 22/02/2011, 10:23h)</p>
	
<p>Piso superior – Quarto 2 (DSC02992, 22/02/2011, 10:23h)</p>	<p>Piso superior – Quarto 2 – Fissura no reboco entre as paredes 19, 20 e o teto (DSC02993, 22/02/2011, 10:23h)</p>

	
<p>Piso superior – Quarto 2 – Fissura no reboco entre as paredes 19, 20 e o teto (DSC02994, 22/02/2011, 10:23h)</p>	<p>Piso superior – Quarto 2 – Fissura no reboco (DSC02995, 22/02/2011, 10:24h)</p>
	
<p>Piso superior – Quarto 2 – Fissura no reboco (DSC02996, 22/02/2011, 10:24h)</p>	<p>Piso superior – Quarto 2 – Fissura no reboco (DSC02997, 22/02/2011, 10:24h)</p>

	
<p>Piso superior – Quarto 2 – Fissura no reboco (DSC02998, 22/02/2011, 10:24h)</p>	<p>Piso superior – Quarto 3 (DSC02999, 22/02/2011, 10:25h)</p>



Piso superior – Quarto 3 – Reboco descascado (DSC03000, 22/02/2011, 10:25h)



Piso superior – Quarto 3 – Reboco descascado (DSC03001, 22/02/2011, 10:25h)

	
<p>Piso superior – WC 2 (DSC03002, 22/02/2011, 10:25h)</p>	<p>Piso superior – WC 2 (DSC03003, 22/02/2011, 10:25h)</p>
	
<p>Piso superior – WC 2 – fissura no reboco entre parede 24 e teto (DSC03004, 22/02/2011, 10:26h)</p>	<p>Piso superior – WC 2 – fissura no reboco entre parede 24 e teto (DSC03005, 22/02/2011, 10:26h)</p>

	
<p>Piso superior – Quarto 3 (DSC03006, 22/02/2011, 10:26h)</p>	<p>Piso superior – WC 2 (DSC03007, 22/02/2011, 10:26h)</p>
	
<p>Piso superior – Quarto 3 (DSC03008, 22/02/2011, 10:27h)</p>	<p>Piso superior – Quarto 3 (DSC03009, 22/02/2011, 10:27h)</p>

	
<p>Piso superior – Quarto 3 – Fissura no reboco entre parede 27 e teto (DSC03010, 22/02/2011, 10:27h)</p>	<p>Piso superior – Quarto 3 – Fissura no reboco entre parede 27 e teto (DSC03011, 22/02/2011, 10:27h)</p>
	
<p>Piso superior – Quarto 3 – Fissura no reboco entre parede 27 e teto (DSC03012, 22/02/2011, 10:28h)</p>	<p>Piso superior – Quarto 3 – Reboco descascado(DSC03013, 22/02/2011, 10:28h)</p>

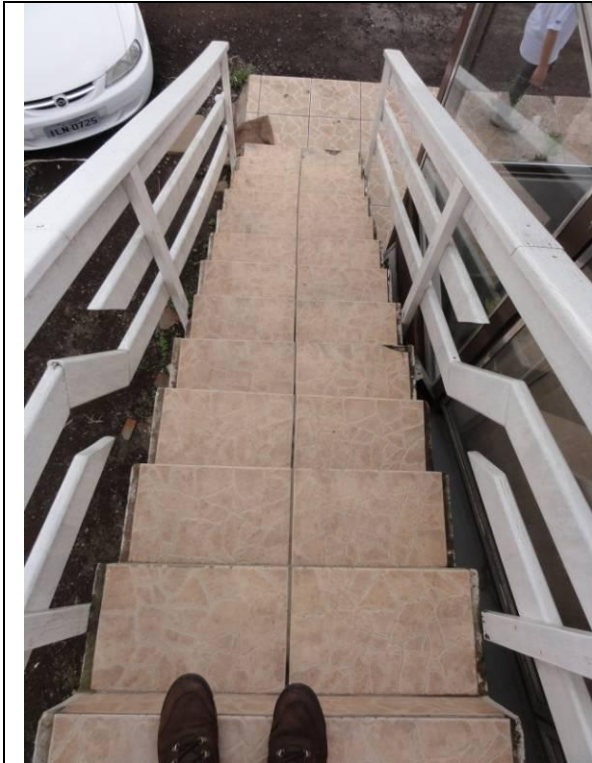

Escada (DSC03014, 22/02/2011, 10:29h)



Piso inferior – Estação Rodoviária (DSC03015, 22/02/2011, 10:30h)



Piso inferior – Estação Rodoviária (DSC03016, 22/02/2011, 10:30h)



32. Nelci Souza da Silva, nº 1805 (DSC05039, 17/03/2011, 16:51h)

29°35'27.50"S .. 51°49'27.49"O

32. Nelci Souza da Silva – Proprietária

Características gerais:

Borracharia

Calçada com piso cerâmico com alguns pisos quebrados,

Piso de concreto no interior em estado regular,

Parede da fachada com fissuras no reboco,

Janelas e portas em ferro com vidros sem presença de rachaduras,

Teto em madeira com partes quebradas e outras cedendo,

Parede interna da lateral esquerda revestida com azulejos e com muitos faltantes,

Demais paredes em estado regular de conservação,

Fábrica de sapatos

Teto em geral com muita umidade, mofo e fissuras no reboco,

Piso cerâmico com algumas peças quebradas e desgastadas,

Paredes internas em estado ruim com muita infiltração e fissuras no reboco.

Basculantes em ferro com vidraça, com varias apresentando rachaduras nos vidros.

Parede lateral esquerda interna apresenta rachaduras,

Piso na segunda ala da fábrica em revestido com tacos de madeira, desgastado mas em bom estado.

Cobertura com telhas de fibrocimento, sem forro,

Paredes de entrada para banheiro com rachaduras, uma relevante com 166cm,

Janelas do banheiro em ferro e com vidraças quebradas,

Escada revestida com piso cerâmico e alguns quebrados,

Portão de ferro em bom estado,

Teto com reboco solto com tendência a quedas,

Parede dos fundos com fissura no reboco próxima a janela,

Piso superior

Cobertura com telhas de fibrocimento em estado regular,

Piso revestido em partes com tacos de madeira e outras com piso cerâmico em péssimo estado de conservação,

Forro de madeira em péssimo estado,

Término da vistoria em 22 de fevereiro de 2011.



Convênio N° 2010/0166 DNIT – UFSC/FAPEU

Ficha de Vistoria de Imóveis

Nome:	Nelci Souza dos Silva
Endereço:	BR 386, km 368, n° 1805 - Centro
Município:	Fazenda Vilanova
Estado:	RS

Sobre a Edificação

Tipo Edificação	<input type="checkbox"/> Res. Unifamiliar	<input checked="" type="checkbox"/> Prédio Comercial	<input type="checkbox"/> Loja	<input type="checkbox"/> Supermercado
<input type="checkbox"/> Apartamento	<input type="checkbox"/> Galpão	<input type="checkbox"/> Indústria	<input type="checkbox"/> Rural	<input type="checkbox"/> Outro
Estado de Conservação	<input type="checkbox"/> Nova	<input type="checkbox"/> Nova/Regular	<input type="checkbox"/> Regular	<input type="checkbox"/> Reg/RepSimples
	<input type="checkbox"/> Reparos simples	<input type="checkbox"/> RepSimples/Imp	<input checked="" type="checkbox"/> Reparos Import	<input type="checkbox"/> RepImp/Semval
Ocupação	<input type="checkbox"/> Vazio	<input checked="" type="checkbox"/> Proprietário	<input type="checkbox"/> Inquilino	<input type="checkbox"/> Empréstimo

Observações

Assinaturas

	Documento de Identificação	
Proprietário/Inquilino:	Nelci Souza dos Silva	556.493.940-91
Testemunha:		
Responsável Técnico	Giselle Silva Schmitz	4816115
Responsável Técnico	Luciano	1816385
		Data: 22/03/11

Universidade Federal de Santa Catarina – UFSC
 Fundação de Amparo à Pesquisa e Extensão Universitária – FAPEU
 Escritório Florianópolis, SC – Cx Postal 5153 – CEP.: 88040-970 – Tel.: (48) 3338 1805
 Escritório Estrela, RS – Rua 13 de Maio, 231 – Sala 101 - Centro – CEP.: 95880-000 – Tel.: (51) 3720 2277



Convênio N° 2010/0166 DNIT – UFSC/FAPEU

Outras Informações

- Piso Inferior – Borracharia
- Calçada com piso cerâmico com alguns pisos quebrados.
 - Piso de cimento na parte interna.
 - Paredes da fachada com algumas pequenas fissuras no reboco.
 - Janelas e portas de ferro com vidros em perfeito estado.
 - Teto com forro de madeira em estado regular, com muitas partes quebradas e cedendo.
 - Parede 4 - Revestida em azulejo, sendo que alguns azulejos estão soltos.
 - Demais paredes e dependências (WC e cozinha) em estado regular.
- Fábrica de Sapatos-
- Teto em geral com muita umidade, mofo e fissuras no reboco.
 - Piso cerâmico com algumas peças quebradas e desgastadas.
 - Paredes em geral em estado ruim, com muita infiltração e fissuras no reboco. Com reboco descascando.
 - Basculantes de ferro com vidros, sendo que alguns vidros estão rachados.
 - Parede 5 - Rachaduras próximas a parede.

Universidade Federal de Santa Catarina – UFSC

Fundação de Amparo à Pesquisa e Extensão Universitária – FAPEU

Escritório Florianópolis, SC – Cx Postal 5153 – CEP.: 88040-970 – Tel.: (48) 3338 1805

Escritório Estrele, RS – Rua 13 de Maio, 231 – Sala 101 - Centro – CEP.: 95880-000 – Tel.: (51) 3720 2277



Convênio N° 2010/0166 DNIT – UFSC/FAPEU

Outras Informações

- Parte 2
• Piso de taco desgastado, porém em bom estado.
• Cobertura com telhas de fibrocimento, sem forro.
• Paredes de entrada para banheiro com tachaduras, uma relevante com 166cm.
• Banheiro - Janelas de ferro com vidros quebrados.
• Escada com alguns pisos quebrados.
• Portão de ferro em bom estado.
• Teto com reboco solto com tendência a cair.
• Parede fundos com fissura no reboco próximo a janela.
- Piso Superior -
• Cobertura de telha de fibrocimento em estado regular.
• Piso com algumas partes de taco e outras cerâmica em péssimo estado.
• Forro de madeira em péssimo estado.
• Paredes e teto com reboco descascando e fissuras.

Universidade Federal de Santa Catarina – UFSC
Fundação de Amparo à Pesquisa e Extensão Universitária – FAPEU
Escritório Florianópolis, SC – Cx Postal 5153 – CEP.: 88040-970 – Tel.: (48) 3338 1805
Escritório Estrela, RS – Rua 13 de Maio, 231 – Sala 101 - Centro – CEP.: 95880-000 – Tel.: (51) 3720 2277

CROQUI - Planta

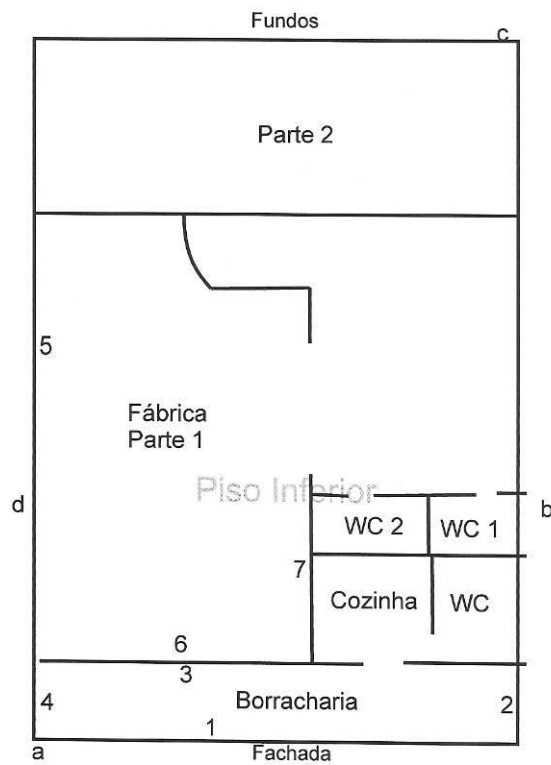



Fachada (DSC03018, 22/02/2011, 10:54h)



Fachada (DSC03019, 22/02/2011, 10:55h)



Fachada (DSC03020, 22/02/2011, 10:55h)



Fachada - Marquise (DSC03021, 22/02/2011, 10:55h)



Fachada – Marquise (DSC03022, 22/02/2011, 10:55h)



Fachada - Vidraças (DSC03023, 22/02/2011, 10:55h)



Fachada – Paredes com algumas fissuras no reboco (DSC03024, 22/02/2011, 10:55h)



Fachada – Paredes com algumas fissuras no reboco (DSC03025, 22/02/2011, 10:56h)



Fachada – Paredes com algumas fissuras no reboco (DSC03026, 22/02/2011, 10:56h)



Fachada – Calçada de piso cerâmico com alguns pisos quebrados (DSC03027, 22/02/2011, 10:56h)



Fachada (DSC03028, 22/02/2011, 10:56h)



Fachada (DSC03029, 22/02/2011, 10:56h)



Fachada – Calçada de piso cerâmico com alguns pisos quebrados (DSC03030, 22/02/2011, 10:56h)



Fachada – Marquise (DSC03031, 22/02/2011, 10:56h)



Fachada (DSC03032, 22/02/2011, 10:57h)



Fachada (DSC03033, 22/02/2011, 10:57h)



Fachada (DSC03034, 22/02/2011, 10:57h)



Fachada - Marquise (DSC03035, 22/02/2011, 10:57h)



Fachada (DSC03036, 22/02/2011, 10:57h)



Fachada - Entrada (DSC03037, 22/02/2011, 10:57h)



Lateral Esquerda – Parede B (DSC03038,
22/02/2011, 10:58h)



Lateral Esquerda – Parede B (DSC03039,
22/02/2011, 10:58h)



Fachada (DSC03040, 22/02/2011, 10:58h)



Fachada (DSC03041, 22/02/2011, 10:58h)



Fachada (DSC03042, 22/02/2011, 10:58h)

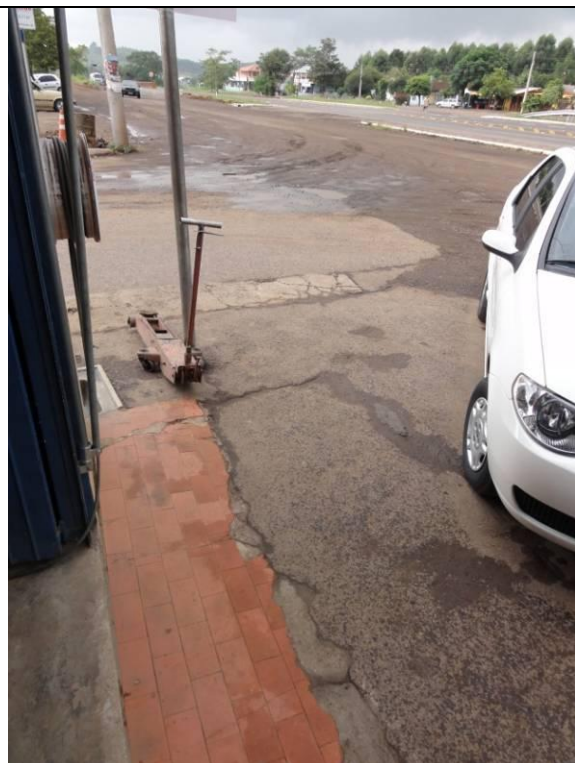

Fachada - Calçada (DSC03043, 22/02/2011, 10:58h)



Piso Inferior - Borracharia (DSC03044, 22/02/2011, 10:58h)



Piso Inferior - Borracharia (DSC03045, 22/02/2011, 10:58h)



Piso Inferior – Borracharia – Piso de concreto
(DSC03046, 22/02/2011, 10:59h)



Piso Inferior – Borracharia (DSC03047,
22/02/2011, 10:59h)



Piso Inferior – Borracharia (DSC03048,
22/02/2011, 10:59h)



Piso Inferior – Borracharia – Teto com forro de
madeira com algumas partes quebradas e
cedendo (DSC03049, 22/02/2011, 10:59h)



Piso Inferior – Borracharia (DSC03050,
22/02/2011, 10:59h)



Piso Inferior – Borracharia – Teto com forro de
madeira com algumas partes quebradas e
outras cedendo (DSC03051, 22/02/2011,
10:59h)

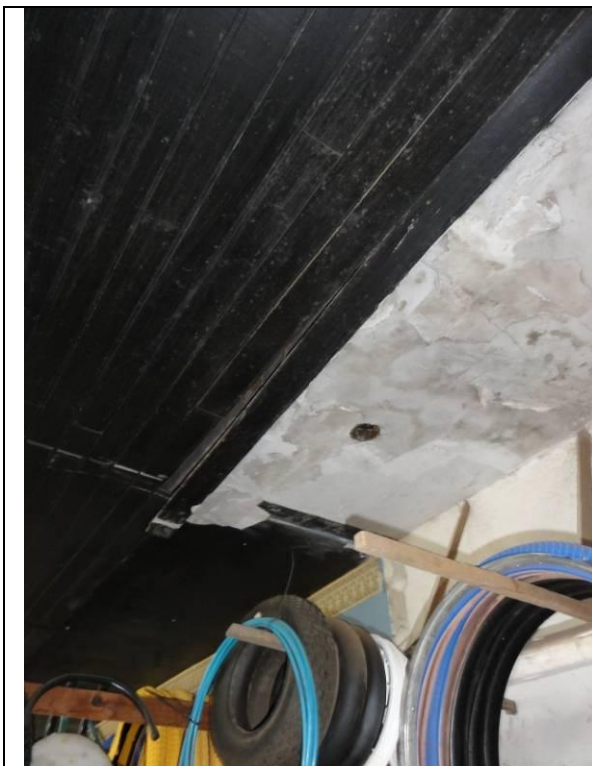

Piso Inferior – Borracharia – Teto com forro de madeira com algumas partes quebradas e outras cedendo (DSC03052, 22/02/2011, 10:59h)



Piso Inferior – Borracharia – Teto com forro de madeira com algumas partes quebradas e outras cedendo (DSC03053, 22/02/2011, 11:00h)

	
<p>Piso Inferior – Borracharia – Parede 4 com azulejos soltos e faltantes (DSC03054, 22/02/2011, 11:00h)</p>	<p>Piso Inferior – Borracharia – Parede 4 com azulejos soltos e faltantes (DSC03055, 22/02/2011, 11:00h)</p>
	
<p>Piso Inferior – Borracharia – Parede 4 com azulejos soltos e faltantes (DSC03056, 22/02/2011, 11:00h)</p>	<p>Piso Inferior – Borracharia – Teto com forro de madeira com algumas partes quebradas e outras cedendo (DSC03057, 22/02/2011, 11:00h)</p>



Piso Inferior – Borracharia (DSC03058,
22/02/2011, 11:00h)



Piso Inferior – Borracharia (DSC03059,
22/02/2011, 11:00h)



Piso Inferior – Borracharia (DSC03060,
22/02/2011, 11:01h)



Piso Inferior – Borracharia (DSC03061,
22/02/2011, 11:01h)



Piso Inferior – Borracharia – Parede 4 com azulejos soltos e faltantes (DSC03062, 22/02/2011, 11:01h)



Piso Inferior – Borracharia – Parede 4 com azulejos soltos e faltantes (DSC03063, 22/02/2011, 11:01h)



Piso Inferior – Borracharia (DSC03064,
22/02/2011, 11:01h)

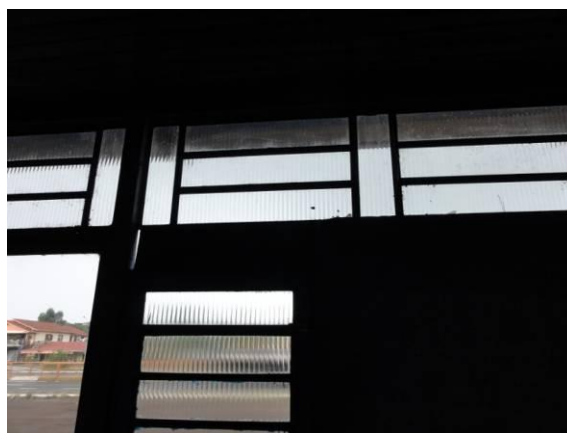

Piso Inferior – Borracharia (DSC03065,
22/02/2011, 11:01h)

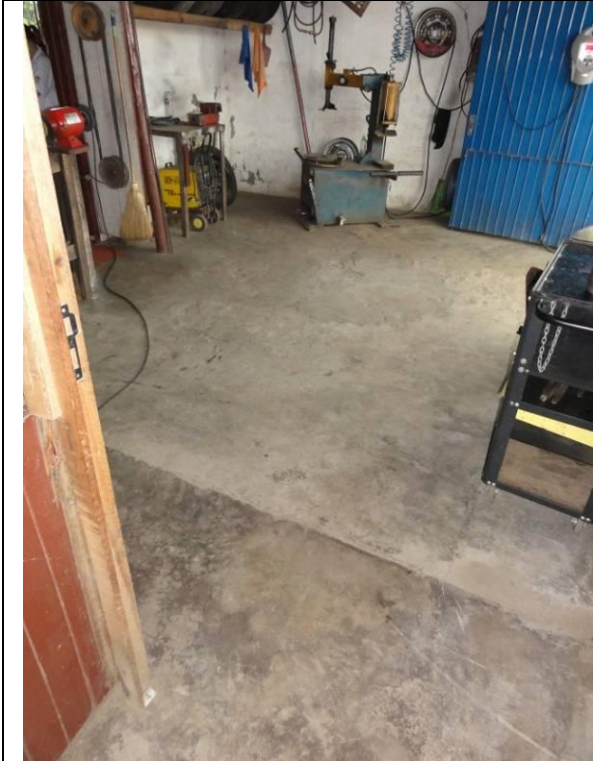

Piso Inferior – Borracharia (DSC03066,
22/02/2011, 11:02h)



Piso Inferior – Borracharia (DSC03067,
22/02/2011, 11:02h)



Piso Inferior – Borracharia (DSC03068,
22/02/2011, 11:02h)



Piso Inferior – Borracharia (DSC03069,
22/02/2011, 11:03h)

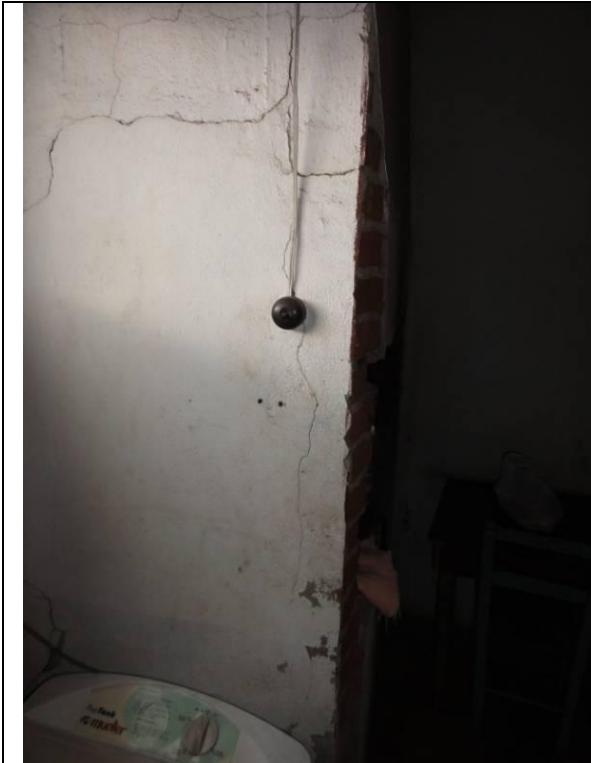

Piso Inferior – Borracharia (DSC03070,
22/02/2011, 11:03h)



Piso Inferior – Borracharia (DSC03071,
22/02/2011, 11:03h)



Piso Inferior – Borracharia - Cozinha
(DSC03072, 22/02/2011, 11:03h)

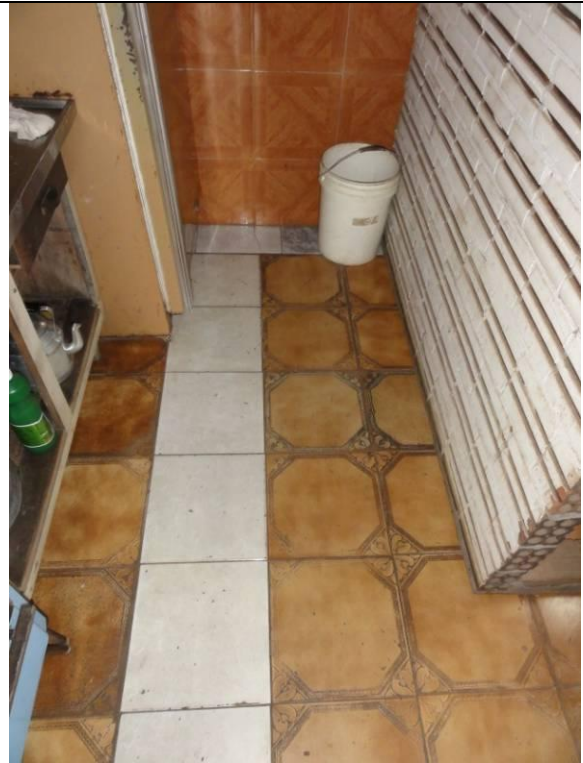

Piso Inferior – Borracharia – Cozinha
(DSC03073, 22/02/2011, 11:03h)

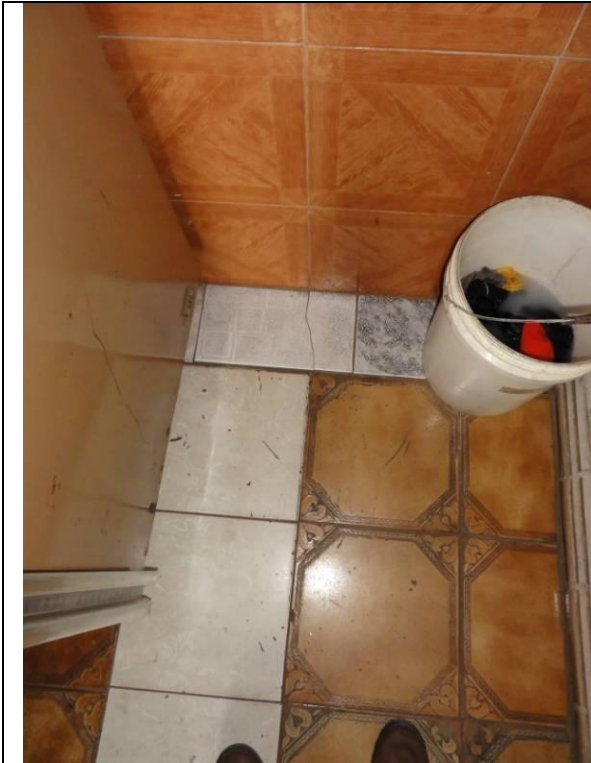

Piso Inferior – Borracharia – Cozinha
(DSC03074, 22/02/2011, 11:04h)



Piso Inferior – Borracharia (DSC03075,
22/02/2011, 11:04h)



Lateral Esquerdo – Parede B (DSC03077,
22/02/2011, 11:18h)



Lateral Esquerdo – Parede B (DSC03078,
22/02/2011, 11:18h)



Lateral Esquerdo – Parede B (DSC03079,
22/02/2011, 11:20h)



Lateral Esquerdo – Parede B (DSC03080,
22/02/2011, 11:20h)



Lateral Esquerdo – Parede B (DSC03081,
22/02/2011, 11:20h)



Lateral Esquerdo – Parede B (DSC03082,
22/02/2011, 11:20h)



Piso Inferior - Fábrica (DSC03083, 22/02/2011,
11:22h)



Piso Inferior - Fábrica (DSC03084, 22/02/2011,
11:22h)

	
<p>Piso Inferior – Fábrica – Teto e paredes em geral com muita umidade, mofo e fissuras no reboco (DSC03085, 22/02/2011, 11:22h)</p>	<p>Piso Inferior – Fábrica – Basculante com vidro quebrado (DSC03086, 22/02/2011, 11:22h)</p>
	
<p>Piso Inferior – Fábrica – Basculante com vidro quebrado (DSC03087, 22/02/2011, 11:22h)</p>	<p>Piso Inferior – Fábrica – Teto com umidade e mofo (DSC03088, 22/02/2011, 11:23h)</p>



Piso Inferior – Fábrica – Teto e paredes em geral com muita umidade, mofo e fissuras no reboco (DSC03089, 22/02/2011, 11:23h)



Piso Inferior – Fábrica – WC (DSC03090, 22/02/2011, 11:23h)



Piso Inferior – Fábrica – WC (DSC03091,
22/02/2011, 11:23h)



Piso Inferior – Fábrica – WC (DSC03092,
22/02/2011, 11:23h)



Piso Inferior – Fábrica (DSC03093, 22/02/2011, 11:24h)



Piso Inferior – Fábrica – WC (DSC03094, 22/02/2011, 11:24h)



Piso Inferior – Fábrica – WC (DSC03095,
22/02/2011, 11:24h)



Piso Inferior – Fábrica – WC (DSC03096,
22/02/2011, 11:24h)

	
<p>Piso Inferior – Fábrica – Teto com bastante umidade e mofo (DSC03097, 22/02/2011, 11:24h)</p>	<p>Piso Inferior – Fábrica – Teto com bastante umidade e mofo (DSC03098, 22/02/2011, 11:25h)</p>



Piso Inferior – Fábrica – Piso cerâmico
(DSC03099, 22/02/2011, 11:25h)



Piso Inferior – Fábrica (DSC03100, 22/02/2011,
11:25h)



Piso Inferior – Fábrica (DSC03101, 22/02/2011, 11:25h)



Piso Inferior – Fábrica – Teto com bastante umidade e mofo (DSC03102, 22/02/2011, 11:25h)



Piso Inferior – Fábrica – Parede com bastante umidade e mofo (DSC03103, 22/02/2011, 11:26h)



Piso Inferior – Fábrica – Parede com bastante umidade e mofo (DSC03104, 22/02/2011, 11:26h)



Piso Inferior – Fábrica – Parede com bastante umidade e mofo (DSC03105, 22/02/2011, 11:26h)



Piso Inferior – Fábrica – Piso cerâmico (DSC03106, 22/02/2011, 11:27h)



Piso Inferior – Fábrica – Teto com bastante umidade e mofo (DSC03107, 22/02/2011, 11:27h)



Piso Inferior – Fábrica – Teto com bastante umidade e mofo (DSC03108, 22/02/2011, 11:27h)

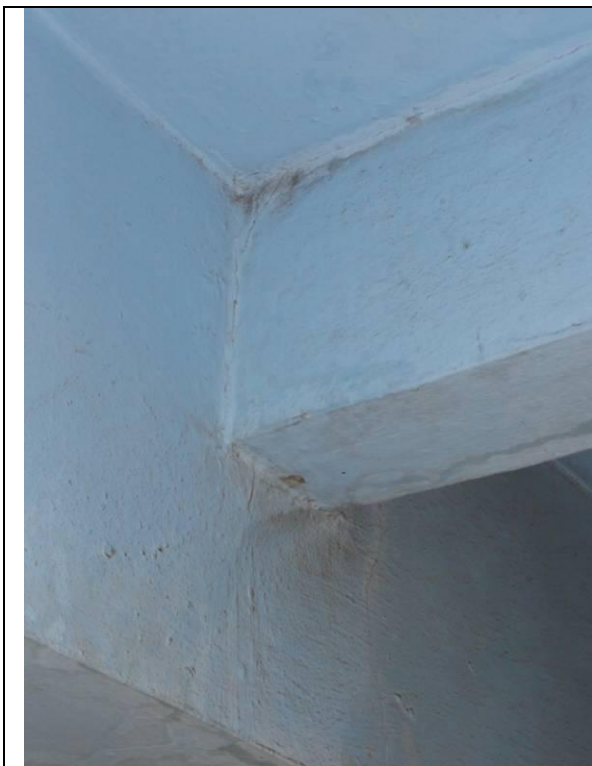

Piso Inferior – Fábrica – Teto com bastante umidade e mofo (DSC03109, 22/02/2011, 11:27h)





Piso Inferior – Fábrica – Teto com bastante umidade e mofo (DSC03110, 22/02/2011, 11:27h)



Piso Inferior – Fábrica – Teto com bastante umidade e mofo (DSC03111, 22/02/2011, 11:27h)



Piso Inferior – Fábrica – Teto com bastante umidade e mofo (DSC03112, 22/02/2011, 11:28h)

	
<p>Piso Inferior – Fábrica – Teto com bastante umidade e mofo (DSC03113, 22/02/2011, 11:28h)</p>	<p>Piso Inferior – Fábrica – Teto com bastante umidade e mofo (DSC03114, 22/02/2011, 11:28h)</p>



Piso Inferior – Fábrica – Parede com bastante umidade e mofo (DSC03115, 22/02/2011, 11:28h)



Piso Inferior – Fábrica – Teto (DSC03112, 22/02/2016, 11:28h)



Piso Inferior – Fábrica – Teto (DSC03117,
22/02/2011, 11:29h)



Piso Inferior – Fábrica – Teto (DSC03118,
22/02/2011, 11:29h)



Piso Inferior – Fábrica – Teto (DSC03119,
22/02/2011, 11:29h)



Piso Inferior – Fábrica – Teto (DSC03120,
22/02/2011, 11:29h)



Piso Inferior – Fábrica – Teto (DSC03121,
22/02/2011, 11:29h)



Piso Inferior – Fábrica – Teto (DSC03122,
22/02/2011, 11:30h)

	
<p>Piso Inferior – Fábrica – Teto (DSC03123, 22/02/2011, 11:30h)</p>	<p>Piso Inferior – Fábrica – Teto (DSC03124, 22/02/2011, 11:30h)</p>
	
<p>Piso Inferior – Fábrica – Teto (DSC03125, 22/02/2011, 11:30h)</p>	<p>Piso Inferior – Fábrica – Teto (DSC03126, 22/02/2011, 11:31h)</p>

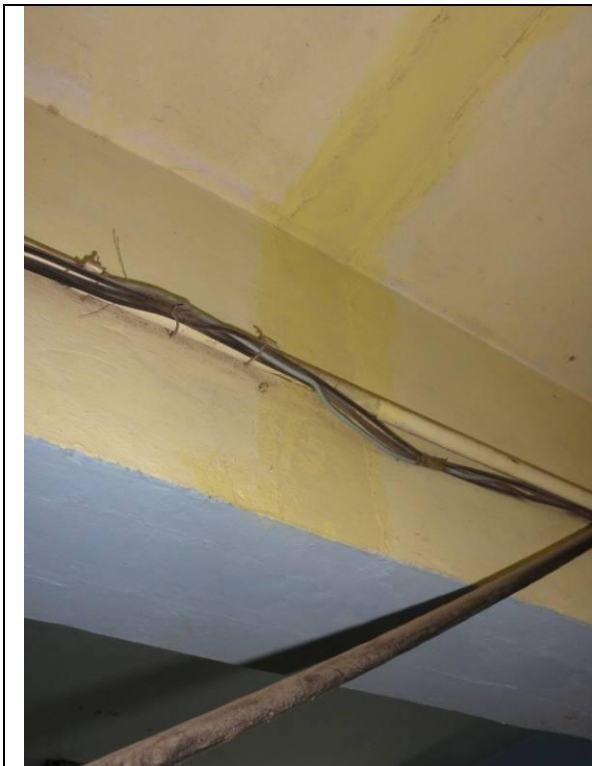

Piso Inferior – Fábrica – Teto (DSC03127, 22/02/2011, 11:31h)



Piso Inferior – Fábrica (DSC03128, 22/02/2011, 16:35h)



Piso Inferior – Fábrica (DSC03129, 22/02/2011, 16:36h)



Piso Inferior – Fábrica (DSC03130, 22/02/2011, 16:36h)

 A photograph showing a white wall with several thin, irregular cracks running across it. A dark horizontal object, possibly a window frame or ledge, is visible at the bottom of the frame.	 A photograph showing a white wall with a large, irregular hole where the plaster has been broken away. A blue plastic basket is visible in the foreground, partially obscuring the bottom of the hole. A wooden door frame is visible on the left side of the hole. In the background, a white car is parked on a street.
<p>Piso Inferior – Fábrica (DSC03131, 22/02/2011, 16:36h)</p>	<p>Piso Inferior – Fábrica – Reboco quebrado próximo a porta (DSC03132, 22/02/2011, 16:36h)</p>

	
<p>Piso Inferior – Fábrica (DSC03133, 22/02/2011, 16:36h)</p>	<p>Piso Inferior – Fábrica (DSC03134, 22/02/2011, 16:36h)</p>
	
<p>Piso Inferior – Fábrica (DSC03135, 22/02/2011, 16:37h)</p>	<p>Piso Inferior – Fábrica (DSC031236, 22/02/2011, 16:37h)</p>



Piso Inferior – Fábrica (DSC03137, 22/02/2011, 16:37h)



Piso Inferior – Fábrica (DSC03138, 22/02/2011, 16:37h)



Piso Inferior – Fábrica (DSC03139, 22/02/2011, 16:38h)



Piso Inferior – Fábrica (DSC03140, 22/02/2011, 16:38h)

	
Piso Inferior – Fábrica (DSC03141, 22/02/2011, 16:38h)	Piso Inferior – Fábrica (DSC03142, 22/02/2011, 16:38h)
	
Piso Inferior – Fábrica (DSC03143, 22/02/2011, 16:38h)	Piso Inferior – Fábrica (DSC03144, 22/02/2011, 16:38h)



Piso Inferior – Fábrica (DSC03145, 22/02/2011, 16:39h)



Piso Inferior – Fábrica - Teto (DSC03146, 22/02/2011, 16:39h)



Piso Inferior – Fábrica - Teto (DSC03147,
22/02/2011, 16:39h)

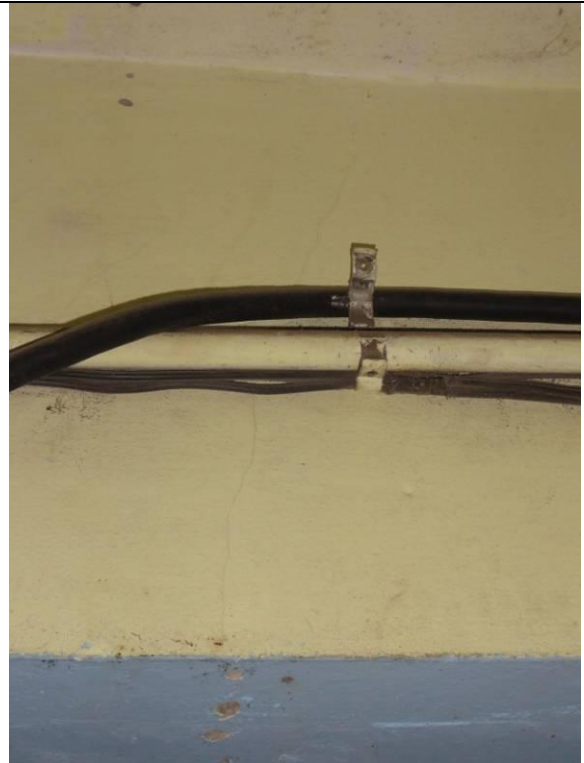

Piso Inferior – Fábrica - Teto (DSC03148,
22/02/2011, 16:39h)



Piso Inferior – Fábrica - Teto (DSC03149,
22/02/2011, 16:39h)



Piso Inferior – Fábrica - Teto (DSC03150,
22/02/2011, 16:40h)

	
<p>Piso Inferior – Fábrica - Teto (DSC03151, 22/02/2011, 16:40h)</p>	<p>Piso Inferior – Fábrica - Teto (DSC03152, 22/02/2011, 16:40h)</p>



Piso Inferior – Fábrica - Teto (DSC03153,
22/02/2011, 16:40h)



Piso Inferior – Fábrica - Teto (DSC03154,
22/02/2011, 16:40h)

	
<p>Piso Inferior – Fábrica - Teto (DSC03155, 22/02/2011, 16:41h)</p>	<p>Piso Inferior – Fábrica - Teto (DSC03156, 22/02/2011, 16:41h)</p>
	
<p>Piso Inferior – Fábrica - Teto (DSC03157, 22/02/2011, 16:41h)</p>	<p>Piso Inferior – Fábrica - Teto (DSC03158, 22/02/2011, 16:41h)</p>

	
<p>Piso Inferior – Fábrica - Teto (DSC03159, 22/02/2011, 16:41h)</p>	<p>Piso Inferior – Fábrica - Teto (DSC03160, 22/02/2011, 16:42h)</p>

	
<p>Piso Inferior – Fábrica - Teto (DSC03161, 22/02/2011, 16:42h)</p>	<p>Piso Inferior – Fábrica - Teto (DSC03162, 22/02/2011, 16:42h)</p>



Piso Inferior – Fábrica - Teto (DSC03163,
22/02/2011, 16:42h)



Piso Inferior – Fábrica - Piso cerâmico
(DSC03164, 22/02/2011, 16:42h)

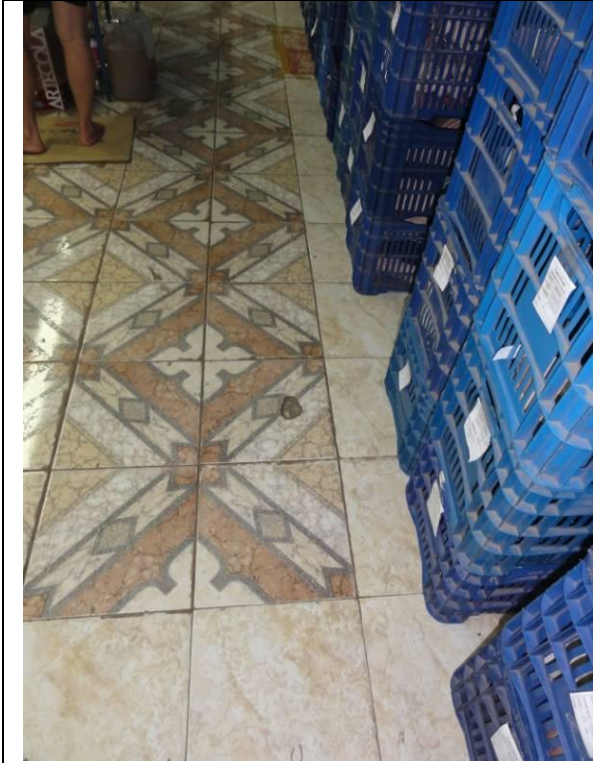

Piso Inferior – Fábrica – Piso cerâmico
(DSC03165, 22/02/2011, 16:42h)



Piso Inferior – Fábrica - Teto (DSC03165,
22/02/2011, 16:42h)

	
<p>Piso Inferior – Fábrica - Teto (DSC03167, 22/02/2011, 16:43h)</p>	<p>Piso Inferior – Fábrica - Teto (DSC03168, 22/02/2011, 16:43h)</p>
	
<p>Piso Inferior – Fábrica – Parede 5 rachaduras (DSC03169, 22/02/2011, 16:43h)</p>	<p>Piso Inferior – Fábrica – Parede 5 rachaduras (DSC03170, 22/02/2011, 16:43h)</p>

	
Piso Inferior – Fábrica – Parede 5 rachaduras (DSC03171, 22/02/2011, 16:44h)	Piso Inferior – Fábrica (DSC03172, 22/02/2011, 16:44h)
	
Piso Inferior – Fábrica (DSC03173, 22/02/2011, 16:44h)	Piso Inferior – Fábrica (DSC03174, 22/02/2011, 16:44h)

	
<p>Piso Inferior – Fábrica (DSC03175, 22/02/2011, 16:44h)</p>	<p>Piso Inferior – Fábrica – Parede 5 rachaduras (DSC03177, 22/02/2011, 16:45h)</p>
	
<p>Piso Inferior – Fábrica (DSC03176, 22/02/2011, 16:45h)</p>	<p>Piso Inferior – Fábrica – Teto (DSC03178, 22/02/2011, 16:45h)</p>



Piso Inferior – Fábrica – Teto (DSC03179,
22/02/2011, 16:45h)



Piso Inferior – Fábrica – Parte 2 (DSC03180,
22/02/2011, 16:46h)



Piso Inferior – Fábrica – Parte 2 (DSC03181,
22/02/2011, 16:46h)







Piso Inferior – Fábrica – Parte 2 (DSC03182,
22/02/2011, 16:46h)



Piso Inferior – Fábrica – Parte 2 (DSC03183,
22/02/2011, 16:46h)



Piso Inferior – Fábrica – Parte 2 (DSC03184,
22/02/2011, 16:46h)

	
<p>Piso Inferior – Fábrica – Parte 2 – Teto com forro de isopor (DSC03185, 22/02/2011, 16:47h)</p>	<p>Piso Inferior – Fábrica – Parte 2 – Teto com forro de isopor (DSC03186, 22/02/2011, 16:47h)</p>
	
<p>Piso Inferior – Fábrica – Parte 2 – Teto com forro de isopor (DSC03187, 22/02/2011, 16:47h)</p>	<p>Piso Inferior – Fábrica – Parte 2 (DSC03188, 22/02/2011, 16:48h)</p>



Piso Inferior – Fábrica – Parte 2 (DSC03189,
22/02/2011, 16:48h)



Piso Inferior – Fábrica – Parte 2 (DSC03190,
22/02/2011, 16:48h)

	
<p>Piso Inferior – Fábrica – Parte 2 (DSC03191, 22/02/2011, 16:49h)</p>	<p>Piso Inferior – Fábrica – Parte 2 - WC (DSC03192, 22/02/2011, 16:49h)</p>
	
<p>Piso Inferior – Fábrica – Parte 2 - WC (DSC03193, 22/02/2011, 16:49h)</p>	<p>Piso Inferior – Fábrica – Parte 2 - WC (DSC03194, 22/02/2011, 16:49h)</p>

	
<p>Piso Inferior – Fábrica – Parte 2 - WC (DSC03195, 22/02/2011, 16:50h)</p>	<p>Piso Inferior – Fábrica – Parte 2 - WC (DSC03196, 22/02/2011, 16:50h)</p>
	
<p>Piso Inferior – Fábrica – Parte 2 - WC (DSC03197, 22/02/2011, 16:50h)</p>	<p>Piso Inferior – Fábrica – Parte 2 - WC (DSC03198, 22/02/2011, 16:50h)</p>



Piso Inferior – Fábrica – Parte 2 - WC
(DSC03199, 22/02/2011, 16:50h)



Piso Inferior – Fábrica – Parte 2 - WC – Vidros quebrados (DSC03200, 22/02/2011, 16:50h)



Piso Inferior – Fábrica – Parte 2 - WC
(DSC03201, 22/02/2011, 16:51h)



Piso Inferior – Fábrica – Parte 2 - WC
(DSC03202, 22/02/2011, 16:51h)



Piso Inferior – Fábrica – Parte 2 - WC
(DSC03203, 22/02/2011, 16:51h)



Piso Inferior – Fábrica – Parte 2 - WC
(DSC03204, 22/02/2011, 16:51h)



Piso Inferior – Fábrica – Parte 2 - WC
(DSC03205, 22/02/2011, 16:51h)



Piso Inferior – Fábrica – Parte 2 - WC
(DSC03206, 22/02/2011, 16:51h)



Piso Inferior – Fábrica – Parte 2 - WC
(DSC03207, 22/02/2011, 16:51h)



Piso Inferior – Fábrica – Parte 2 - WC
(DSC03208, 22/02/2011, 16:52h)

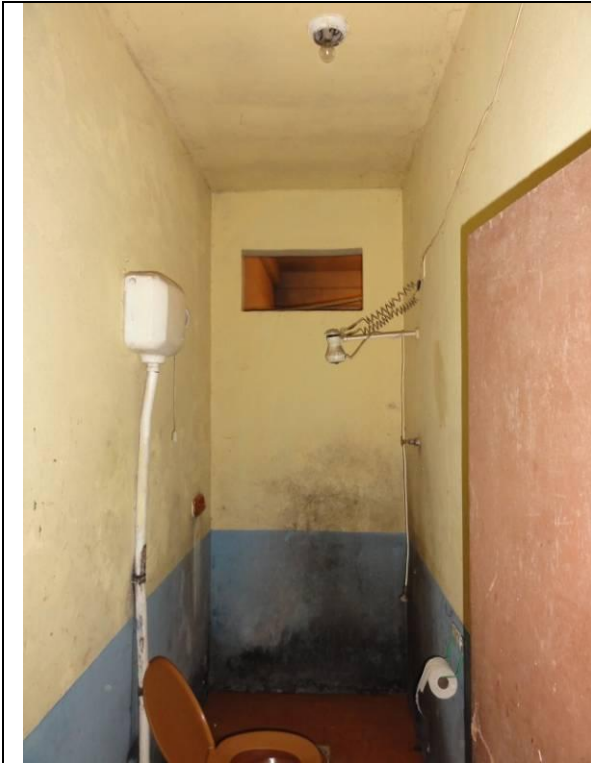

Piso Inferior – Fábrica – Parte 2 - WC
(DSC03209, 22/02/2011, 16:52h)



Piso Inferior – Fábrica – Parte 2 - Piso de taco
(DSC03208, 22/02/2011, 16:52h)



Piso Inferior – Fábrica – Parte 2 (DSC03211,
22/02/2011, 16:53h)



Piso Inferior – Fábrica – Parte 2 (DSC03212,
22/02/2011, 16:53h)



Piso Inferior – Fábrica – Parte 2 - Portão
(DSC03213, 22/02/2011, 16:53h)



Piso Inferior – Fábrica – Parte 2 - Escada
(DSC03214, 22/02/2011, 16:54h)



Piso Inferior – Fábrica – Parte 2 (DSC03215,
22/02/2011, 16:54h)



Piso Inferior – Fábrica – Parte 2 (DSC03216,
22/02/2011, 16:54h)



Piso Inferior – Fábrica – Parte 2 (DSC03217,
22/02/2011, 16:54h)



Piso Inferior – Fábrica – Parte 2 (DSC03218,
22/02/2011, 16:54h)

	
<p>Piso Inferior – Fábrica – Parte 2 (DSC03219, 22/02/2011, 16:54h)</p>	<p>Piso Inferior – Fábrica – Parte 2 (DSC03221, 22/02/2011, 16:55h)</p>
	
<p>Piso Inferior – Fábrica – Parte 2 (DSC03220, 22/02/2011, 16:55h)</p>	<p>Piso Inferior – Fábrica – Parte 2 (DSC03222, 22/02/2011, 16:55h)</p>



(Piso Inferior – Fábrica – Parte 2 (DSC03223,
22/02/2011, 16:55h)



Piso Inferior – Fábrica – Parte 2 (DSC03224,
22/02/2011, 16:55h)



Piso Inferior – Fábrica – Parte 2 (DSC03225,
22/02/2011, 16:55h)



Piso Inferior – Fábrica – Parte 2 (DSC03226,
22/02/2011, 16:55h)



Piso Inferior – Fábrica – Parte 2 (DSC03227,
22/02/2011, 16:55h)



Piso Inferior – Fábrica – Parte 2 (DSC03228,
22/02/2011, 16:56h)



Piso Inferior – Fábrica – Parte 2 (DSC03229, 22/02/2011, 16:56h)



Piso Inferior – Fábrica – Parte 2 (DSC03230, 22/02/2011, 16:56h)



Piso Inferior – Fábrica – Parte 2 (DSC03231, 22/02/2011, 16:57h)



Piso Inferior – Fábrica – Parte 2 (DSC03232, 22/02/2011, 16:57h)

	
Piso Inferior – Fábrica – Parte 2 (DSC03233, 22/02/2011, 16:57h)	Piso Inferior – Fábrica – Parte 2 (DSC03234, 22/02/2011, 16:57h)
	
Piso Inferior – Fábrica – Parte 2 (DSC03235, 22/02/2011, 16:57h)	Piso Inferior – Fábrica – Parte 2 (DSC03236, 22/02/2011, 16:57h)

	
Piso Inferior – Fábrica – Parte 2 (DSC03237, 22/02/2011, 16:58h)	Piso Inferior – Fábrica – Parte 2 (DSC03238, 22/02/2011, 16:58h)
	
Piso Inferior – Fábrica – Parte 2 (DSC03239, 22/02/2011, 16:58h)	Piso Inferior – Fábrica – Parte 2 (DSC03240, 22/02/2011, 16:58h)



Piso Inferior – Fábrica – Parte 2 (DSC03241,
22/02/2011, 16:58h)



Piso Inferior – Fábrica – Parte 2 (DSC03242,
22/02/2011, 16:59h)



Piso Inferior – Fábrica – Parte 2 (DSC03243,
22/02/2011, 16:59h)



Piso Inferior – Fábrica – Parte 2 (DSC03244,
22/02/2011, 16:59h)



Piso Inferior – Fábrica – Parte 2 (DSC03245,
22/02/2011, 16:59h)

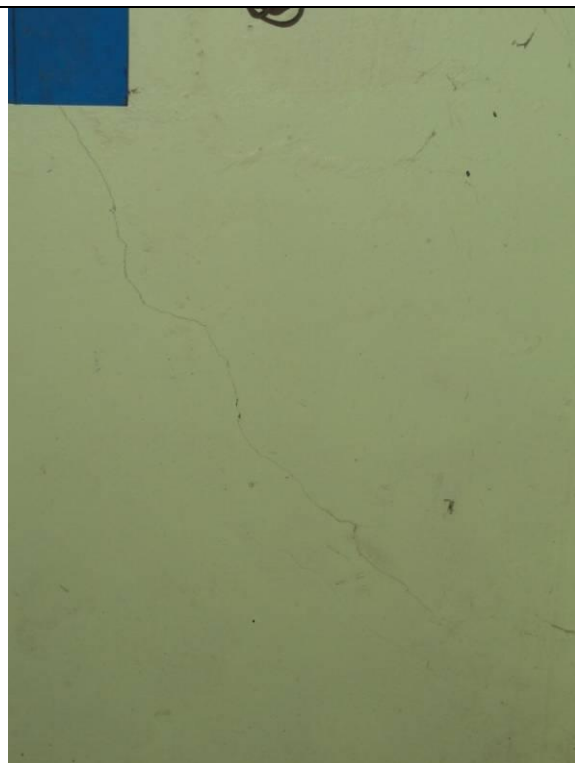

Piso Inferior – Fábrica – Parte 2 (DSC03246,
22/02/2011, 16:59h)



Piso Inferior – Fábrica – Parte 2 (DSC03247,
22/02/2011, 16:59h)



Piso Inferior – Fábrica – Parte 2 (DSC03248,
22/02/2011, 16:59h)



Piso Inferior – Fábrica – Parte 2 (DSC03249,
22/02/2011, 17:00h)



Piso Inferior – Fábrica – Parte 2 (DSC03250,
22/02/2011, 17:00h)



Lateral Esquerda - Parede B (DSC03252,
22/02/2011, 17:02h)



Lateral Esquerda - Parede B (DSC03253,
22/02/2011, 17:02h)



Lateral Esquerda - Parede B (DSC03254,
22/02/2011, 17:02h)



Lateral Esquerda - Parede B (DSC03255,
22/02/2011, 17:02h)



Lateral Esquerda - Parede B (DSC03256,
22/02/2011, 17:02h)



Lateral Esquerda - Parede B (DSC03257,
22/02/2011, 17:02h)

	
Lateral Esquerda - Parede B (DSC03258, 22/02/2011, 17:02h)	Lateral Esquerda - Parede B (DSC03259, 22/02/2011, 17:03h)
	
Lateral Esquerda - Parede B (DSC03260, 22/02/2011, 17:03h)	Lateral Esquerda - Parede B (DSC03261, 22/02/2011, 17:03h)

	
<p>(Lateral Esquerda - Parede B (DSC03262, 22/02/2011, 17:03h)</p>	<p>Lateral Esquerda - Parede B (DSC03263, 22/02/2011, 17:03h)</p>
	
<p>Lateral Esquerda - Parede B (DSC03264, 22/02/2011, 17:03h)</p>	<p>Lateral Esquerda - Parede B (DSC03265, 22/02/2011, 17:03h)</p>



Lateral Esquerda - Parede B (DSC03266,
22/02/2011, 17:04h)



Lateral Esquerda - Parede B (DSC03267,
22/02/2011, 17:04h)



Lateral Esquerda - Parede B (DSC03268,
22/02/2011, 17:04h)



Lateral Esquerda - Parede B (DSC03269,
22/02/2011, 17:04h)



Lateral Esquerda - Parede B (DSC03270,
22/02/2011, 17:04h)



Lateral Esquerda - Parede B (DSC03271,
22/02/2011, 17:04h)



Lateral Esquerda - Parede B (DSC03272,
22/02/2011, 17:04h)



Lateral Esquerda - Parede B (DSC03273,
22/02/2011, 17:04h)



Piso superior - Teto (DSC03274, 22/02/2011, 17:05h)



Piso superior - Teto (DSC03275, 22/02/2011, 17:05h)



Piso superior - Teto (DSC03276, 22/02/2011, 17:06h)



Piso superior (DSC03277, 22/02/2011, 17:06h)



Piso superior (DSC03279, 22/02/2011, 17:06h)



Piso superior (DSC03281, 22/02/2011, 17:06h)



Piso superior (DSC03280, 22/02/2011, 17:06h)



Piso superior (DSC03283, 22/02/2011, 17:07h)



Piso superior (DSC03282, 22/02/2011, 17:06h)



Piso superior (DSC03284, 22/02/2011, 17:07h)



Piso superior (DSC03285, 22/02/2011, 17:07h)



Piso superior (DSC03286, 22/02/2011, 17:07h)



Piso superior (DSC03287, 22/02/2011, 17:07h)



Piso superior (DSC03288, 22/02/2011, 17:07h)



Piso superior (DSC03289, 22/02/2011, 17:07h)

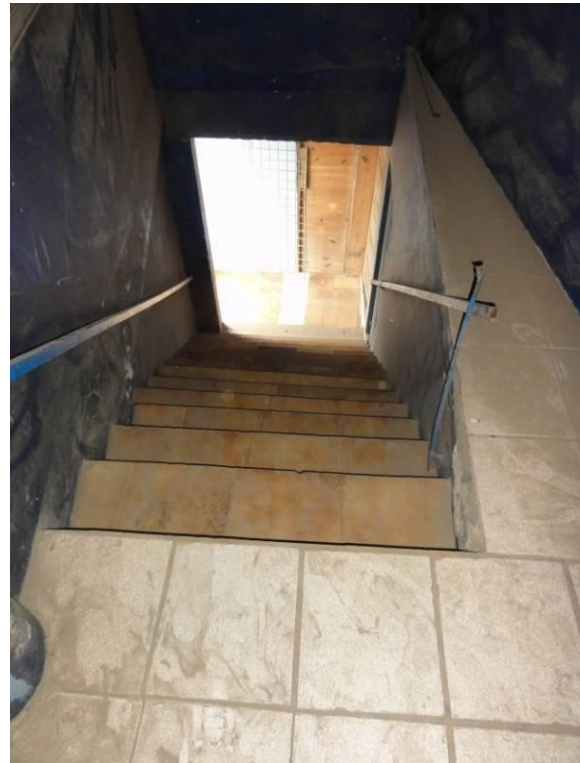

Piso superior (DSC03290, 22/02/2011, 17:08h)



Piso superior (DSC03291, 22/02/2011, 17:08h)

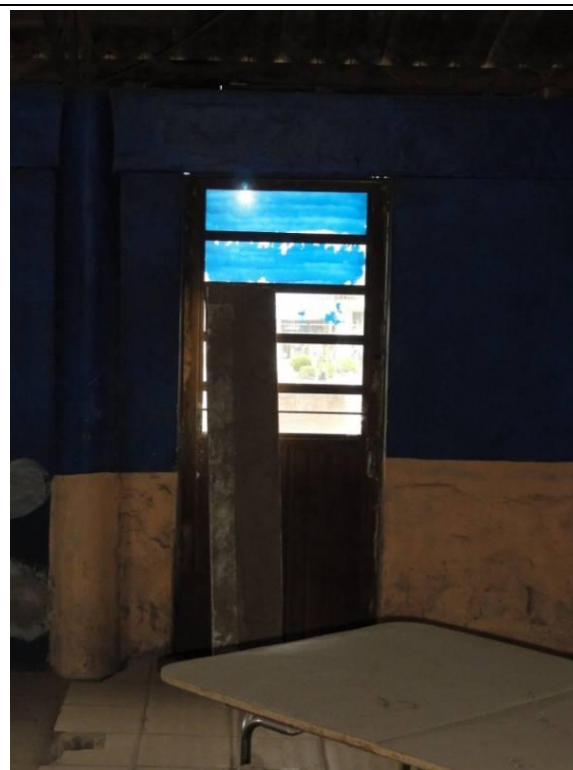

Piso superior (DSC03292, 22/02/2011, 17:08h)



Piso superior (DSC03293, 22/02/2011, 17:08h)



Piso superior (DSC03294, 22/02/2011, 17:08h)



Piso superior (DSC03295, 22/02/2011, 17:08h)



Piso superior (DSC03296, 22/02/2011, 17:09h)



Piso superior (DSC03297, 22/02/2011, 17:09h)



Piso superior (DSC03298, 22/02/2011, 17:09h)



Piso superior (DSC03299, 22/02/2011, 17:09h)



Piso superior (DSC03300, 22/02/2011, 17:09h)

	
<p>Piso superior (DSC03301, 22/02/2011, 17:09h)</p>	<p>Piso superior (DSC03303, 22/02/2011, 17:10h)</p>
	
<p>Piso superior (DSC03304, 22/02/2011, 17:10h)</p>	<p>Piso superior (DSC03305, 22/02/2011, 17:10h)</p>



Piso superior (DSC03306, 22/02/2011, 17:10h)



Piso superior (DSC03307, 22/02/2011, 17:10h)



Piso superior (DSC03308, 22/02/2011, 17:10h)



Piso superior (DSC03309, 22/02/2011, 17:10h)



Piso superior (DSC03310, 22/02/2011, 17:11h)



Piso superior (DSC03311, 22/02/2011, 17:11h)



Piso superior (DSC03312, 22/02/2011, 17:11h)



Piso superior (DSC03313, 22/02/2011, 17:12h)



Piso superior (DSC03314, 22/02/2011, 17:12h)



Piso superior (DSC03315, 22/02/2011, 17:12h)



Piso superior (DSC03316, 22/02/2011, 17:12h)



Piso superior (DSC03317, 22/02/2011, 17:13h)



Piso superior (DSC03318, 22/02/2011, 17:13h)



Piso superior (DSC03319, 22/02/2011, 17:13h)



Piso superior (DSC03320, 22/02/2011, 17:13h)



Piso superior (DSC03321, 22/02/2011, 17:13h)



Piso superior (DSC03322, 22/02/2011, 17:13h)



Piso superior (DSC03323, 22/02/2011, 17:14h)



Piso superior (DSC03324, 22/02/2011, 17:14h)



Piso superior (DSC03325, 22/02/2011, 17:14h)

	
Piso superior (DSC03326, 22/02/2011, 17:14h)	Piso superior (DSC03327, 22/02/2011, 17:14h)
	
Lateral Esquerda (DSC03328, 22/02/2011, 17:16h)	Lateral Esquerda (DSC03329, 22/02/2011, 17:16h)



Lateral Esquerda (DSC03330, 22/02/2011, 17:16h)



Lateral Esquerda (DSC03331, 22/02/2011, 17:16h)



Lateral Esquerda (DSC03332, 22/02/2011, 17:16h)



Lateral Esquerda (DSC03333, 22/02/2011, 17:16h)



Lateral Esquerda (DSC03334, 22/02/2011,
17:16h)



Lateral Esquerda (DSC03335, 22/02/2011,
17:16h)



Lateral Esquerda (DSC03336, 22/02/2011,
17:17h)



Lateral Esquerda (DSC03337, 22/02/2011,
17:17h)

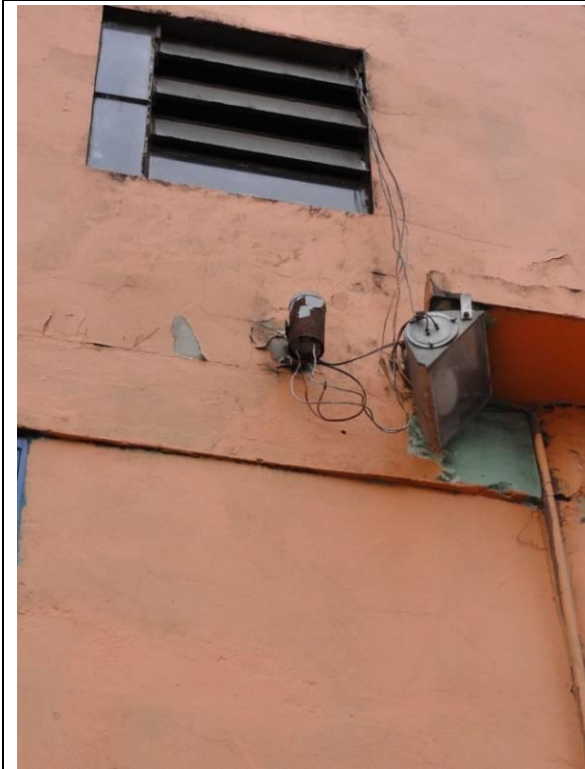

Lateral Esquerda (DSC03338, 22/02/2011,
17:17h)



Lateral Esquerda (DSC03339, 22/02/2011,
17:17h)

	
<p>Lateral Esquerda (DSC03340, 22/02/2011, 17:17h)</p>	<p>Lateral Esquerda (DSC03341, 22/02/2011, 17:17h)</p>



Lateral Esquerda (DSC03342, 22/02/2011,
17:17h)



Lateral Esquerda (DSC03343, 22/02/2011,
17:18h)

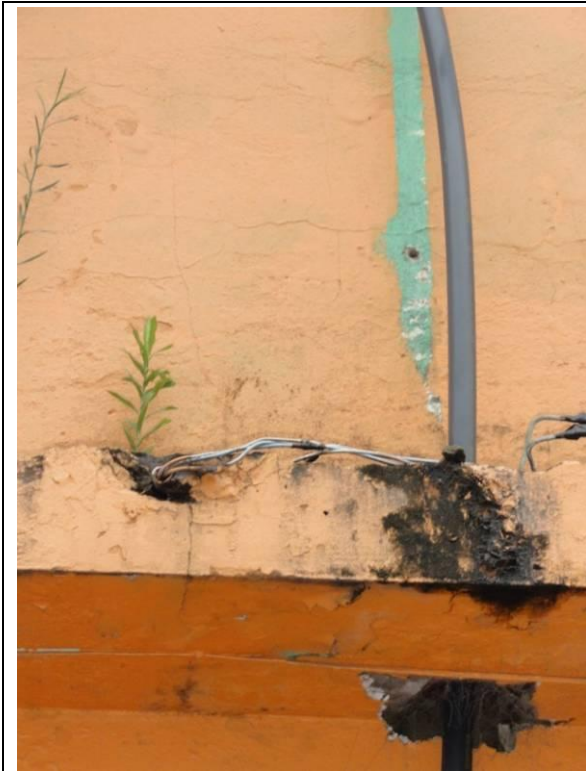

Lateral Esquerda (DSC03344, 22/02/2011, 17:18h)



Lateral Esquerda (DSC03345, 22/02/2011, 17:18h)



Lateral Esquerda (DSC03346, 22/02/2011, 17:18h)



Lateral Esquerda (DSC03347, 22/02/2011, 17:18h)

	
<p>Lateral Esquerda (DSC03348, 22/02/2011, 17:18h)</p>	<p>Lateral Esquerda (DSC03349, 22/02/2011, 17:18h)</p>
	
<p>Lateral Esquerda (DSC03350, 22/02/2011, 17:18h)</p>	



33. Noeli Batisti Ongaratto, nº ____ (DSC05040, 17/03/2011, 16:51h)

29°35'27.34"S .: 51°49'28.64"O

33. Noeli Batisti Ongaratto – Proprietária

Características gerais:

Piso inferior – loja

Calçada externa em concreto em bom estado,

Calçada em frente à entrada da loja revestida com cerâmica e em perfeito estado,

Fachadas com vidraças (vitrine) em perfeito estado,

Piso cerâmico interno com algumas peças desgastadas, quebradas e faltantes,

Parede lateral interna esquerda com umidade e mofo,

Parede lateral interna direita com muita umidade, e vidraças rachadas,

Parede frontal da sala ao lado do estoque apresenta algumas fissuras no reboco,

Parede dos fundos da sala ao lado do estoque apresenta umidade e tinta e reboco descascando,

Parede frontal ao lado direito no banheiro dos fundos apresenta rachadura entre ela e o teto,

Duas rachaduras profundas próximas a janela da parede interna da lateral direita,

Janela com vidro faltante na parede externa da lateral direita.

Piso superior

Subida da escada com paredes apresentando muita umidade, fissuras no reboco e tintas descascando,

Sacada com piso cerâmico com algumas peças quebradas,

Teto com forro de madeira em bom estado,

Paredes externas com pequenas fissuras no reboco,

Rachadura considerável na parede externa da lateral esquerda próxima a janela,

Janelas e portas de ferro com vidros em bom estado.

Término da vistoria em 23 de fevereiro de 2011.



34. Noeli Batisti Ongaratto, nº ____ (DSC05041, 17/03/2011, 16:51h)
29°35'27.31"S .. 51°49'29.23"O

34. Noeli Batisti Ongaratto – Proprietária

Características gerais:

Loja - chaveiro

Piso cerâmico em bom estado,

Teto com forração em PVC em ótimo estado,

Porta de vidros em perfeito estado,

Parede dos fundos com fissura no reboco,

Banheiro com paredes e teto em bom estado e sem forro,

Término da vistoria em 23 de fevereiro de 2011.



Convênio N° 2010/0166 DNIT – UFSC/FAPEU

Ficha de Vistoria de Imóveis

Nome:	Noeli Batista Ongaratto	
Endereço:	BR 386, Km 368 - Centro	
Município:	Fazenda Vilanova	Estado: RS

Sobre a Edificação

<i>Tipo Edificação</i>	<input type="checkbox"/> Res. Unifamiliar	<input checked="" type="checkbox"/> Prédio Comercial	<input type="checkbox"/> Loja	<input type="checkbox"/> Supermercado
<input type="checkbox"/> Apartamento	<input type="checkbox"/> Galpão	<input type="checkbox"/> Indústria	<input type="checkbox"/> Rural	<input type="checkbox"/> Outro
<i>Estado de Conservação</i>	<input type="checkbox"/> Nova	<input checked="" type="checkbox"/> Nova/Regular	<input type="checkbox"/> Regular	<input type="checkbox"/> Reg/RepSimples
	<input type="checkbox"/> Reparos simples	<input type="checkbox"/> RepSimples/Imp	<input type="checkbox"/> Reparos Import	<input type="checkbox"/> RepImp/Semval
<i>Ocupação</i>	<input type="checkbox"/> Vazio	<input checked="" type="checkbox"/> Proprietário	<input type="checkbox"/> Inquilino	<input type="checkbox"/> Empréstimo

Observações

Assinaturas

		Documento de Identificação	
Proprietário/Inquilino:	<i>[Assinatura]</i>	43.886.558-8	Data: 23/04/11
Testemunha:			
Responsável Técnico	<i>Carolle Silva Schmitz</i>	4816115	
Responsável Técnico	<i>[Assinatura]</i>	1816385	



Convênio N° 2010/0166 DNIT – UFSC/FAPEU

Outras Informações

- Piso Interior – Loja
- Calçada externa de concreto em bom estado.
- Calçada de entrada da loja de piso cerâmico em perfeito estado.
- Fachada com vidraças (vitrine) em perfeito estado.
- Piso cerâmico interno com algumas peças desgastadas, quebradas e faltantes.
- Parede 2 - Com muita umidade e mofo.
- Parede 3 - Muita umidade.
- Teto em bom estado.
- Parede 4 - com algumas fissuras no reboco próximo a porta.
- WC 1 - Teto com forro de madeira cedendo.
- Paredes com umidade e descascando.
- Parede 3 - com janelas de ferro com vidros rachadas.
- Parede 5 - Algumas fissuras no reboco.
- Parede 8 - Com umidade, tinta e reboco descascando.
- Parede 11 - Rachadura na divisória do teto com parede.
- Bar, Chaveiro -
- Piso cerâmico em bom estado.
- Teto com forro pvc em ótimo estado.
- Porta de vidros em perfeito estado.

Universidade Federal de Santa Catarina – UFSC

Fundação de Amparo à Pesquisa e Extensão Universitária – FAPEU

Escritório Florianópolis, SC – Cx Postal 5153 – CEP.: 88040-970 – Tel.: (48) 3338 1805

Escritório Estrela, RS – Rua 13 de Maio, 231 – Sala 101 - Centro – CEP.: 95880-000 – Tel.: (51) 3720 2277



Convênio N° 2010/0166 DNIT – UFSC/FAPEU

Outras Informações

- Parede 16 - Com fissura no reboco.
- WC 2 - Paredes e teto em bom estado e teto sem forro.
- Subida da escada paredes com muita umidade, fissuras no reboco e tinta descascando.
- Sacada - piso cerâmico com algumas peças quebradas. Teto com forro de madeira em bom estado.
- Paredes externas com pequenas fissuras no reboco.
- Rachadura profunda na parede E, próximo a janela.
- Janelas e portas de ferro com vidros em bom estado.
- Duas rachaduras profundas próximo a janela da parede B.
- Janela com vidro faltante na parede B.

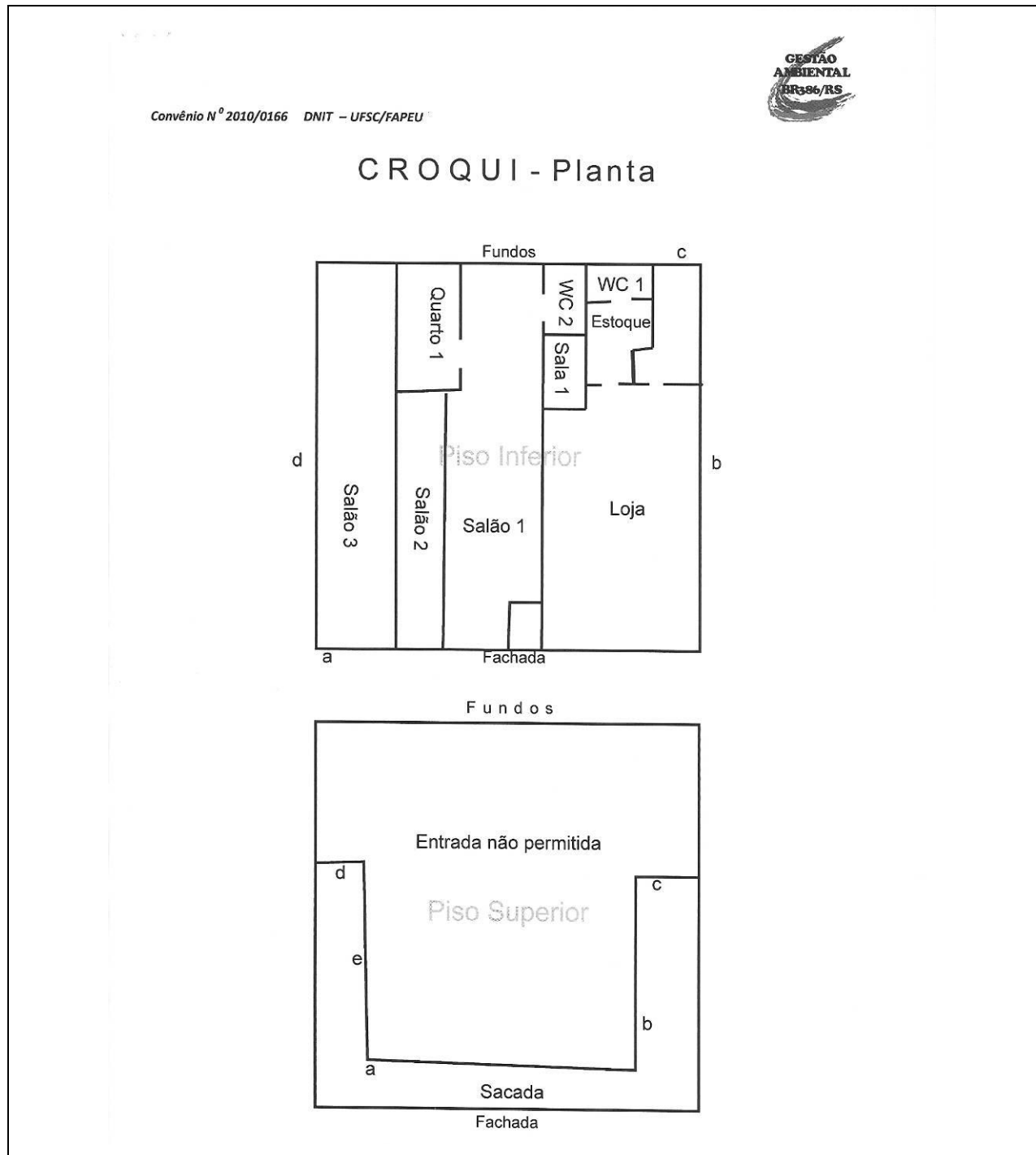



Fachada (DSC03352, 23/02/2011, 08:52h)



Fachada - Calçada (DSC03353, 23/02/2011, 08:53h)



Fachada (DSC03354, 23/02/2011, 08:53h)



Fachada (DSC03355, 23/02/2011, 08:53h)



Fachada (DSC03356, 23/02/2011, 08:53h)



Fachada - Calçada (DSC03357, 23/02/2011, 08:53h)



Fachada - Calçada (DSC03358, 23/02/2011, 08:53h)



Fachada - Calçada (DSC03359, 23/02/2011, 08:53h)



Fachada - Calçada (DSC03360, 23/02/2011, 08:53h)



Fachada - Vidraças (DSC03361, 23/02/2011, 08:54h)



Fachada - Vidraças (DSC03362, 23/02/2011, 08:54h)



Fachada - Vidraças (DSC03363, 23/02/2011, 08:54h)



Fachada - Vidraças (DSC03364, 23/02/2011, 08:54h)



Fachada - Vidraças (DSC03365, 23/02/2011, 08:54h)



Fachada - Vidraças (DSC03366, 23/02/2011, 08:54h)



Fachada - Vidraças (DSC03367, 23/02/2011, 08:54h)



Fachada – Calçada Piso cerâmico (DSC03368, 23/02/2011, 08:54h)



Fachada – Calçada Piso cerâmico (DSC03369, 23/02/2011, 08:55h)



Fachada – Calçada Piso cerâmico (DSC03370, 23/02/2011, 08:55h)



Fachada – Toldo (DSC03371, 23/02/2011, 08:55h)



Fachada – Toldo (DSC03372, 23/02/2011, 08:55h)



Fachada – Marquise (DSC03373, 23/02/2011, 08:55h)



Fachada – Marquise (DSC03374, 23/02/2011, 08:55h)



Fachada – Marquise (DSC03375, 23/02/2011, 08:55h)



Fachada – Marquise (DSC03376, 23/02/2011, 08:55h)

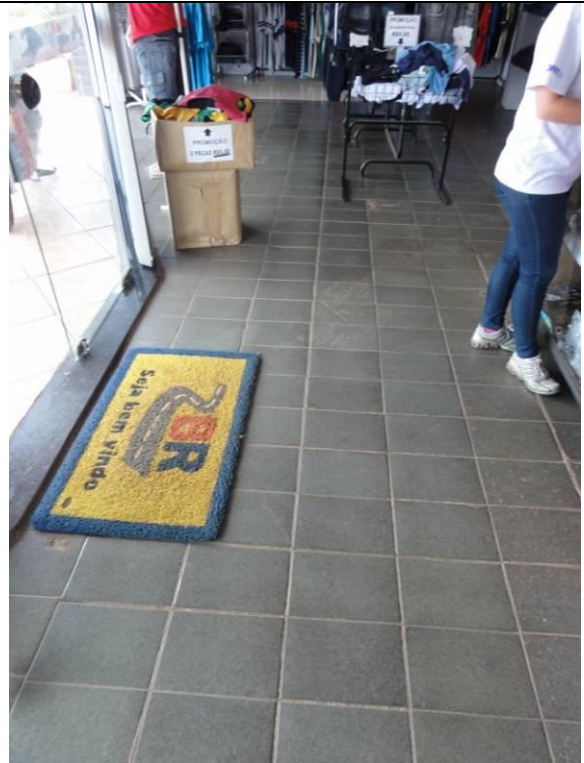

Piso Inferior – Loja – Piso cerâmico (DSC03377, 23/02/2011, 08:56h)

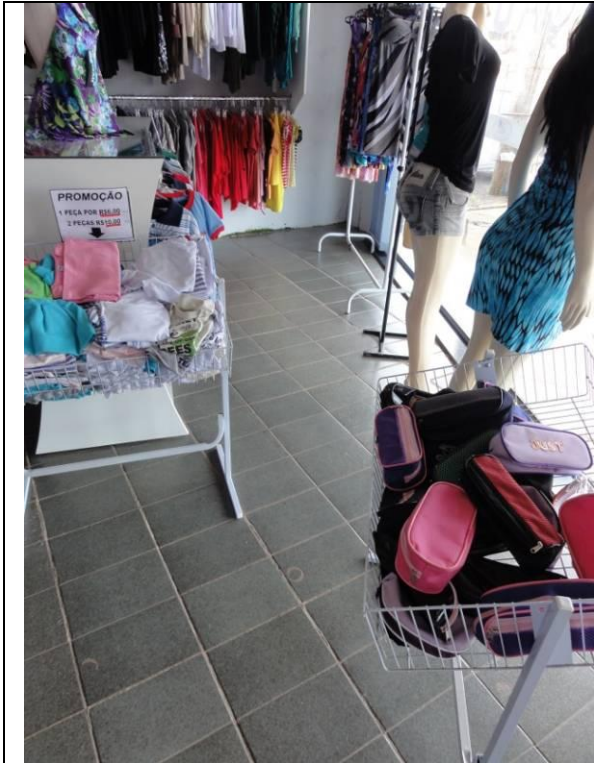

Piso Inferior – Loja – Piso cerâmico
(DSC03378, 23/02/2011, 08:56h)



Piso Inferior – Loja – Piso cerâmico
(DSC03379, 23/02/2011, 08:56h)



Piso Inferior – Loja (DSC03380, 23/02/2011, 08:56h)

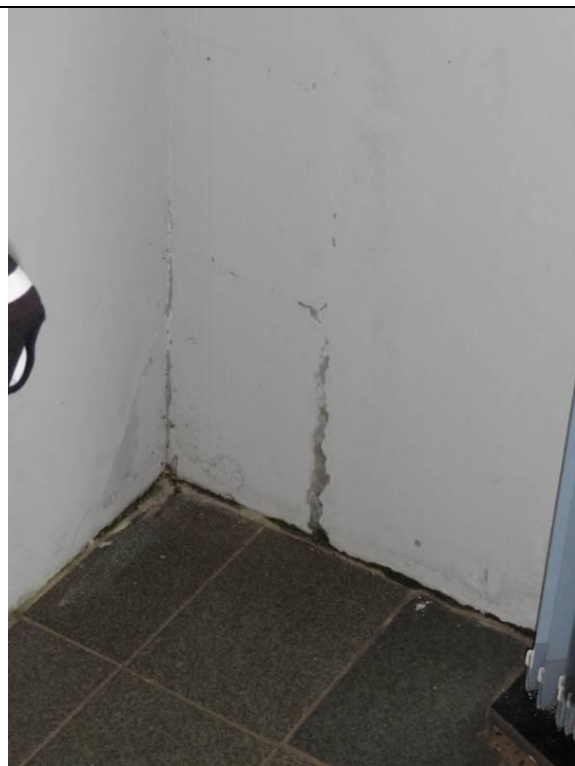

Piso Inferior – Loja – Rachadura no reboco (DSC03381, 23/02/2011, 08:56h)

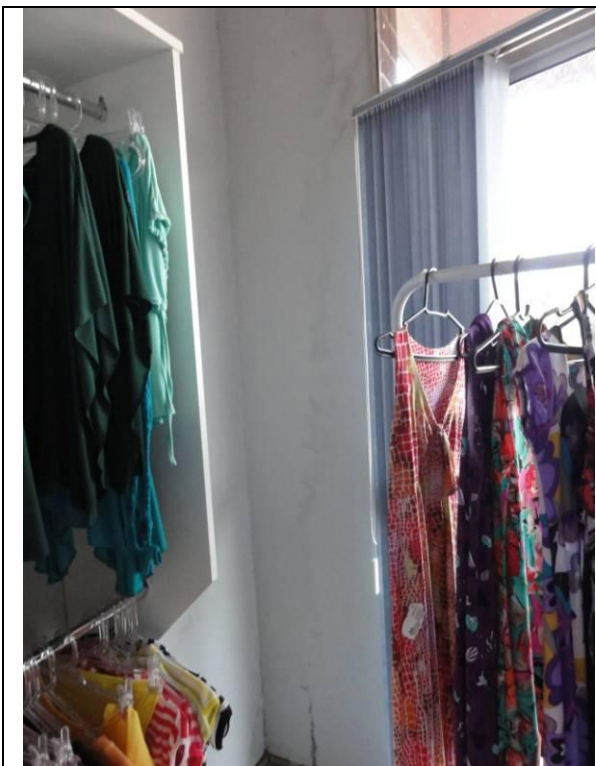

Piso Inferior – Loja – Parede 2 com muita umidade e mofo (DSC03382, 23/02/2011, 08:57h)



Piso Inferior – Loja – Parede 2 com muita umidade e mofo (DSC03383, 23/02/2011, 08:57h)



Piso Inferior – Loja (DSC03384, 23/02/2011,
08:57h)



Piso Inferior – Loja (DSC03385, 23/02/2011,
08:57h)



Piso Inferior – Loja – Teto (DSC03386,
23/02/2011, 08:57h)



Piso Inferior – Loja (DSC03387, 23/02/2011,
08:57h)

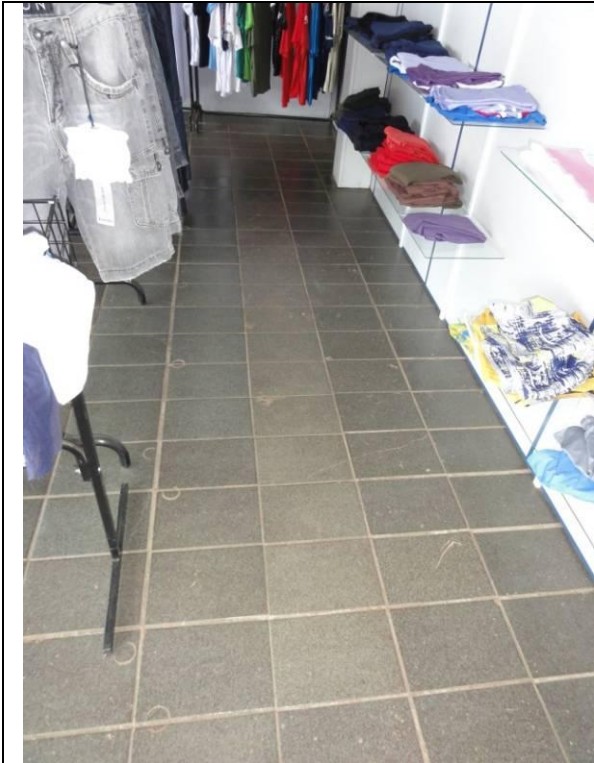

Piso Inferior – Loja (DSC03388, 23/02/2011, 08:57h)



Piso Inferior – Loja (DSC03388, 23/02/2011, 08:57h)

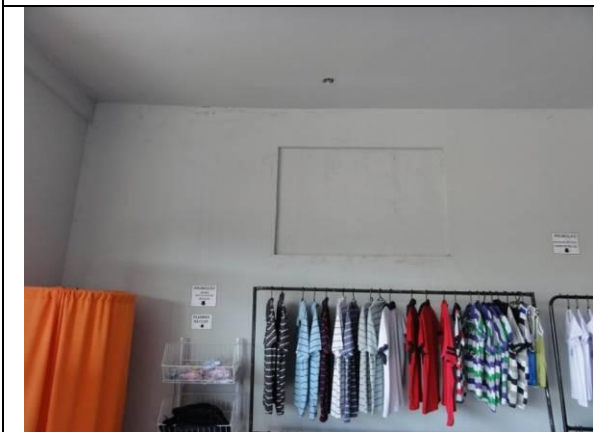





Piso Inferior – Loja (DSC03390, 23/02/2011, 08:58h)



Piso Inferior – Loja (DSC03391, 23/02/2011, 08:58h)

	
<p>Piso Inferior – Loja (DSC03392, 23/02/2011, 08:58h)</p>	<p>Piso Inferior – Loja (DSC03393, 23/02/2011, 08:58h)</p>
	
<p>Piso Inferior – Loja (DSC03394, 23/02/2011, 08:58h)</p>	<p>Piso Inferior – Loja (DSC03395, 23/02/2011, 08:59h)</p>

	
<p>Piso Inferior – Loja – Parede com muita umidade e mofo (DSC03396, 23/02/2011, 08:59h)</p>	<p>Piso Inferior – Loja (DSC03397, 23/02/2011, 08:59h)</p>
	
<p>Piso Inferior – Loja (DSC03398, 23/02/2011, 08:59h)</p>	<p>Piso Inferior – Loja (DSC03399, 23/02/2011, 09:00h)</p>

	
<p>Piso Inferior – Loja – Parede com umidade (DSC03400, 23/02/2011, 09:00h)</p>	<p>Piso Inferior – Loja (DSC03401, 23/02/2011, 09:00h)</p>
	
<p>Piso Inferior – Loja (DSC03402, 23/02/2011, 09:00h)</p>	<p>Piso Inferior – Loja (DSC03403, 23/02/2011, 09:01h)</p>



Piso Inferior – Loja – Parede com bastante mofo (DSC03404, 23/02/2011, 09:01h)

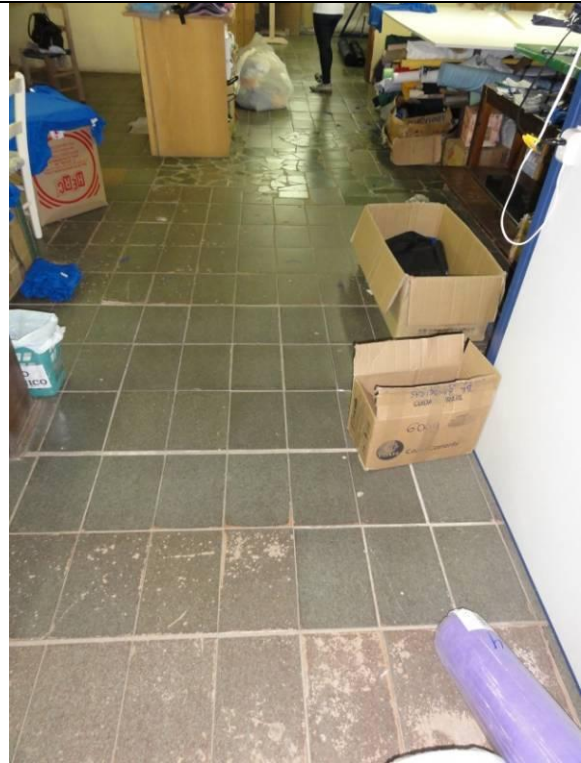

Piso Inferior – Loja (DSC03405, 23/02/2011, 09:01h)



Piso Inferior – Loja – Parede com bastante mofo (DSC03406, 23/02/2011, 09:01h)



Piso Inferior – Loja mofo (DSC03407, 23/02/2011, 09:01h)



Piso Inferior – Loja (DSC03408, 23/02/2011,
09:02h)



Piso Inferior – Loja (DSC03409, 23/02/2011,
09:02h)

	
<p>Piso Inferior – Loja – Fissuras no reboco (DSC03410, 23/02/2011, 09:02h)</p>	<p>Piso Inferior – Loja – Fissuras no reboco (DSC03411, 23/02/2011, 09:02h)</p>
	
<p>Piso Inferior – Loja – Teto com muita umidade e mofo (DSC03412, 23/02/2011, 09:02h)</p>	<p>Piso Inferior – Loja – Parede com muita umidade e mofo (DSC03413, 23/02/2011, 09:02h)</p>

	
<p>Piso Inferior – Loja – Parede com muita umidade e mofo (DSC03414, 23/02/2011, 09:02h)</p>	<p>Piso Inferior – Loja (DSC03415, 23/02/2011, 09:03h)</p>
	
<p>Piso Inferior – Loja (DSC03416, 23/02/2011, 09:03h)</p>	<p>Piso Inferior – Loja – Parede e teto com bastante umidade e mofo (DSC03417, 23/02/2011, 09:03h)</p>

	
<p>Piso Inferior – Loja – Parede e teto com bastante umidade e mofo (DSC03418, 23/02/2011, 09:03h)</p>	<p>Piso Inferior – Loja – Parede e teto com bastante umidade e mofo (DSC03419, 23/02/2011, 09:03h)</p>
	
<p>Piso Inferior – Loja – Parede e teto com bastante umidade e mofo (DSC03420, 23/02/2011, 09:03h)</p>	<p>Piso Inferior – Loja (DSC03421, 23/02/2011, 09:04h)</p>

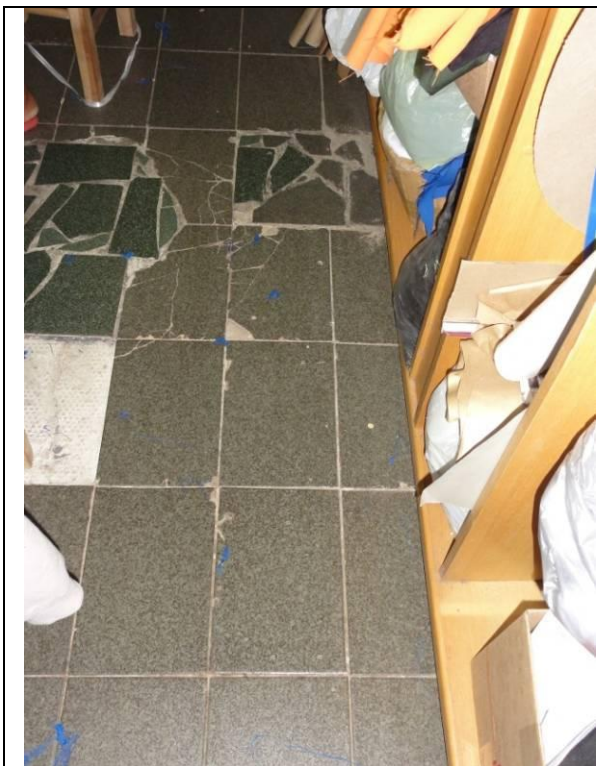

Piso Inferior – Loja (DSC03422, 23/02/2011, 09:04h)



Piso Inferior – Loja – WC 1 (DSC03423, 23/02/2011, 09:04h)



Piso Inferior – Loja – WC 1 (DSC03424,
23/02/2011, 09:05h)



Piso Inferior – Loja – WC 1 (DSC03425,
23/02/2011, 09:05h)



Piso Inferior – Loja – WC 1 (DSC03426, 23/02/2011, 09:05h)



Piso Inferior – Loja – WC 1 (DSC03427, 23/02/2011, 09:05h)



Piso Inferior – Loja (DSC03428, 23/02/2011, 09:06h)



Piso Inferior – Loja (DSC03429, 23/02/2011, 09:06h)



Piso Inferior – Loja (DSC03430, 23/02/2011,
09:06h)



Piso Inferior – Loja (DSC03431, 23/02/2011,
09:06h)



Piso Inferior – Loja (DSC03432, 23/02/2011,
09:06h)



Piso Inferior – Loja (DSC03433, 23/02/2011,
09:06h)



Piso Inferior – Loja (DSC03434, 23/02/2011, 09:07h)

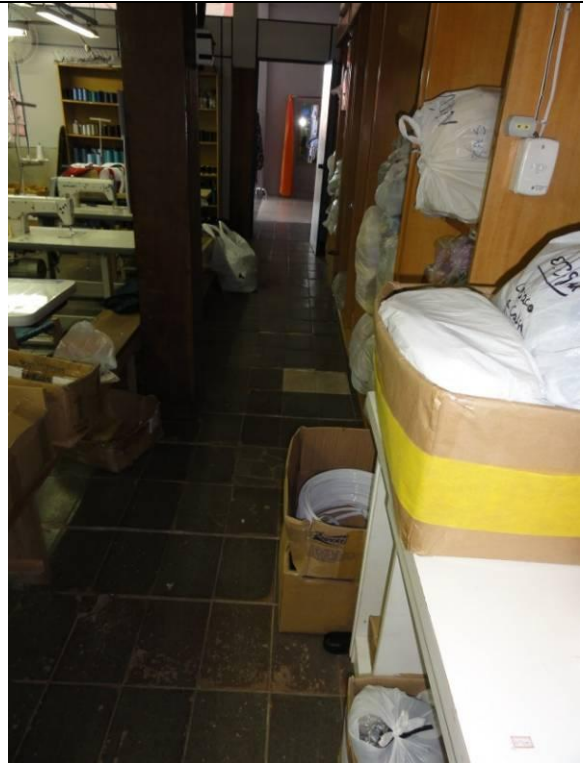

Piso Inferior – Loja (DSC03435, 23/02/2011, 09:07h)

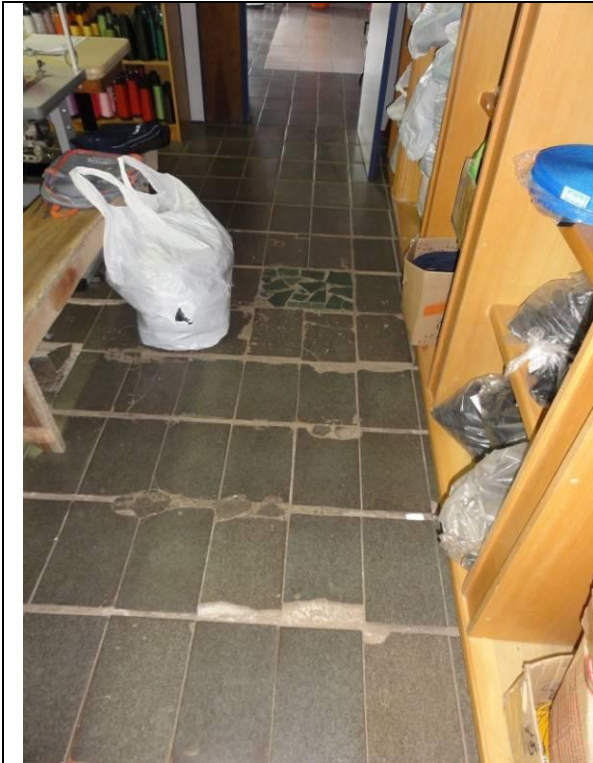

Piso Inferior – Loja (DSC03436, 23/02/2011, 09:07h)



Piso Inferior – Loja (DSC03437, 23/02/2011, 09:07h)



Piso Inferior – Loja (DSC03438, 23/02/2011, 09:07h)



Piso Inferior – Loja (DSC03439, 23/02/2011, 09:08h)

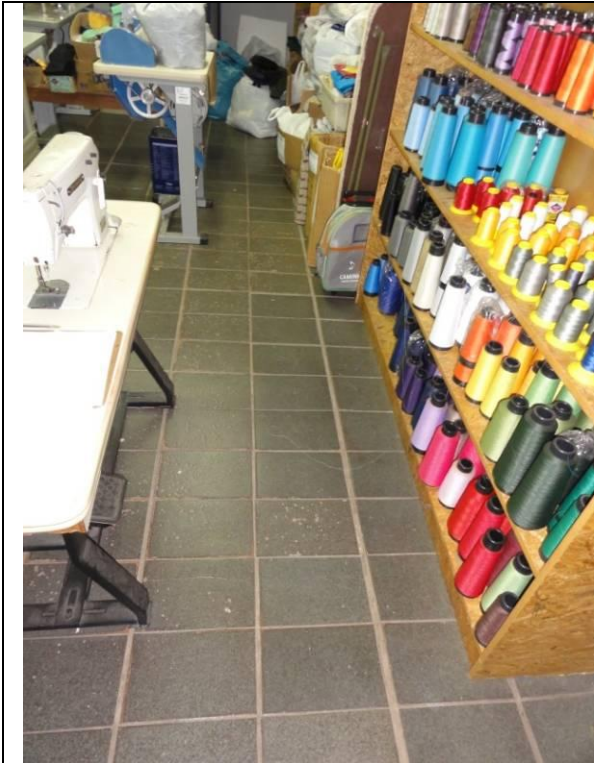

Piso Inferior – Loja (DSC03440, 23/02/2011,
09:08h)



Piso Inferior – Loja (DSC03441, 23/02/2011,
09:08h)



Piso Inferior – Loja (DSC03442, 23/02/2011,
09:08h)

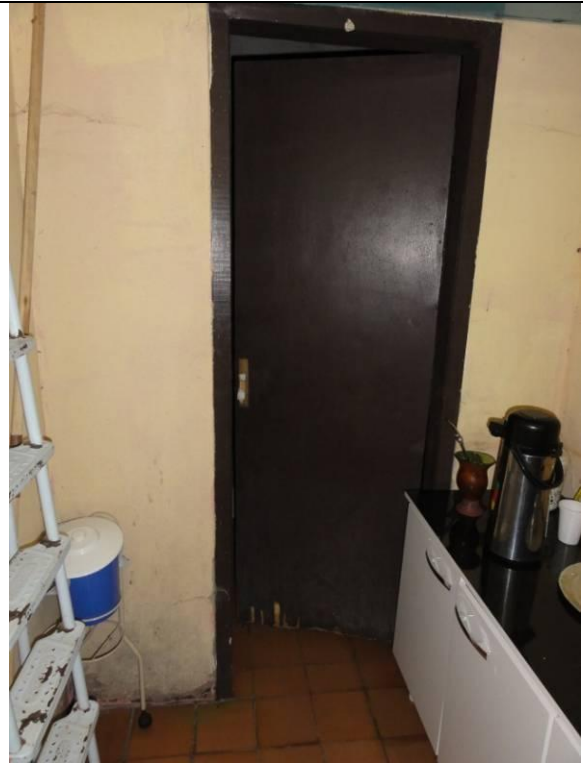

Piso Inferior – Loja (DSC03443, 23/02/2011,
09:09h)



Piso Inferior – Loja – WC (DSC03444,
23/02/2011, 09:09h)



Piso Inferior – Loja – WC (DSC03445,
23/02/2011, 09:09h)

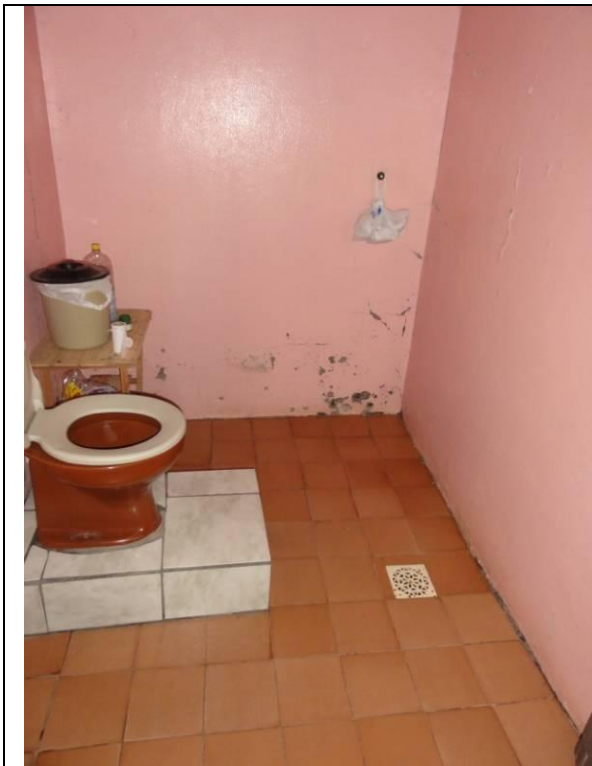

Piso Inferior – Loja – WC (DSC03446,
23/02/2011, 09:09h)



Piso Inferior – Loja (DSC03447, 23/02/2011,
09:11h)



Piso Inferior – Loja (DSC03448, 23/02/2011,
09:11h)



Piso Inferior – Loja (DSC03449, 23/02/2011,
09:11h)



Piso Inferior – Loja (DSC03450, 23/02/2011, 09:11h)



Piso Inferior – Loja (DSC03451, 23/02/2011, 09:11h)



Piso Inferior – Loja (DSC03452, 23/02/2011, 09:11h)



Piso Inferior – Loja (DSC03453, 23/02/2011, 09:12h)

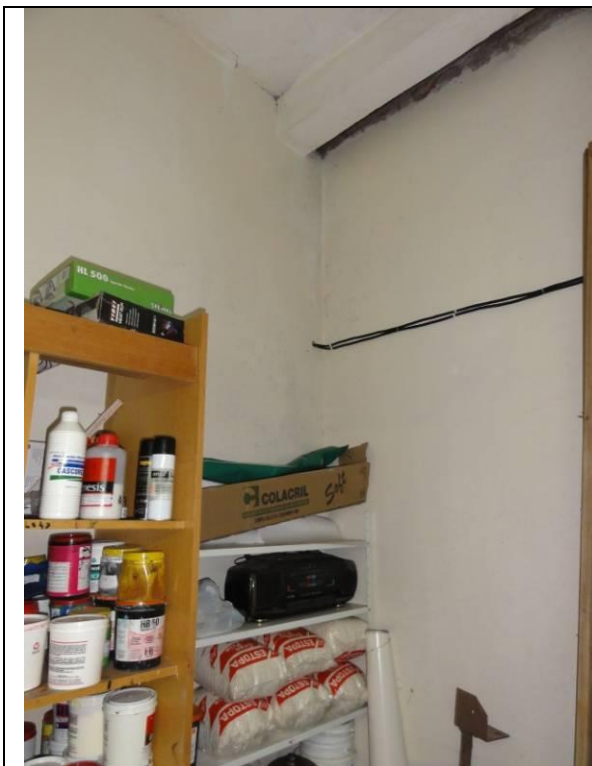

Piso Inferior – Loja (DSC03454, 23/02/2011, 09:12h)



Piso Inferior – Loja (DSC03455, 23/02/2011, 09:12h)



Piso Inferior – Loja (DSC03456, 23/02/2011, 09:12h)



Piso Inferior – Loja (DSC03457, 23/02/2011, 09:12h)

	
Piso Inferior – Loja (DSC03458, 23/02/2011, 09:12h)	Piso Inferior – Loja (DSC03459, 23/02/2011, 09:12h)
	
Piso Inferior – Loja (DSC03460, 23/02/2011, 09:12h)	Piso Inferior – Loja (DSC03461, 23/02/2011, 09:13h)



Piso Inferior – Loja (DSC03462, 23/02/2011,
09:13h)



Piso Inferior – Loja (DSC03463, 23/02/2011,
09:13h)



Piso Inferior – Loja (DSC03464, 23/02/2011,
09:13h)



Piso Inferior – Loja (DSC03465, 23/02/2011,
09:13h)



Piso Inferior – Loja (DSC03466, 23/02/2011, 09:13h)



Piso Inferior – Loja (DSC03467, 23/02/2011, 09:14h)

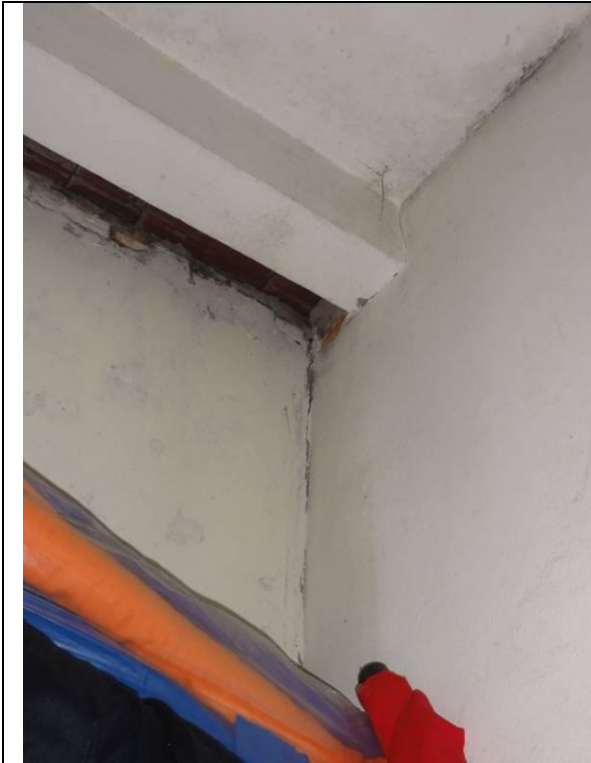

Piso Inferior – Loja (DSC03468, 23/02/2011,
09:14h)



Piso Inferior – Loja (DSC03469, 23/02/2011,
09:14h)

	
<p>Piso Inferior – Loja (DSC03470, 23/02/2011, 09:14h)</p>	<p>Piso Inferior – Loja (DSC03471, 23/02/2011, 09:14h)</p>



Piso Inferior – Loja (DSC03472, 23/02/2011, 09:14h)



Piso Inferior – Loja (DSC03473, 23/02/2011, 09:15h)

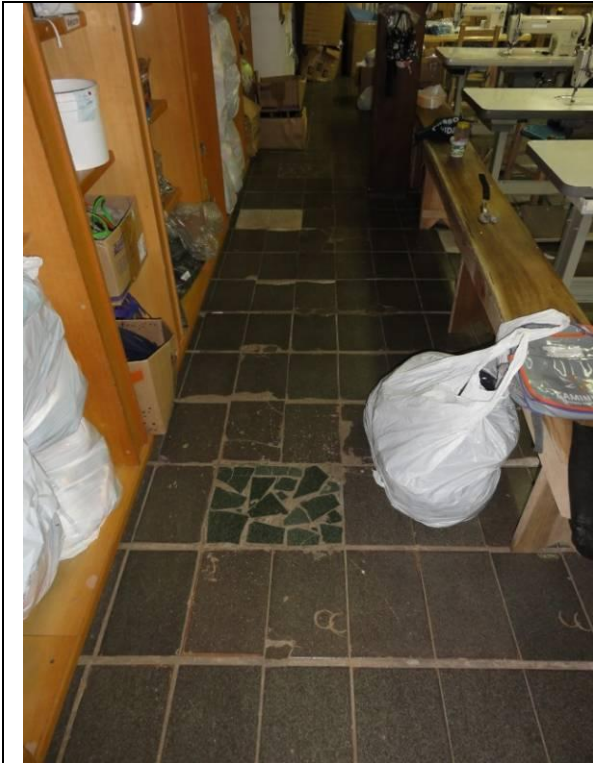

Piso Inferior – Loja (DSC03474, 23/02/2011, 09:15h)



Fachada (DSC03475, 23/02/2011, 09:19h)



Fachada (DSC03476, 23/02/2011, 09:19h)



Fachada (DSC03477, 23/02/2011, 09:19h)



Fachada (DSC03478, 23/02/2011, 09:19h)



Fachada (DSC03479, 23/02/2011, 09:19h)



Fachada – Muro com caixa de luz (DSC03480, 23/02/2011, 09:20h)



Fachada – Muro com caixa de luz (DSC03481, 23/02/2011, 09:20h)



Fachada (DSC03482, 23/02/2011, 09:20h)



Fachada (DSC03484, 23/02/2011, 09:20h)

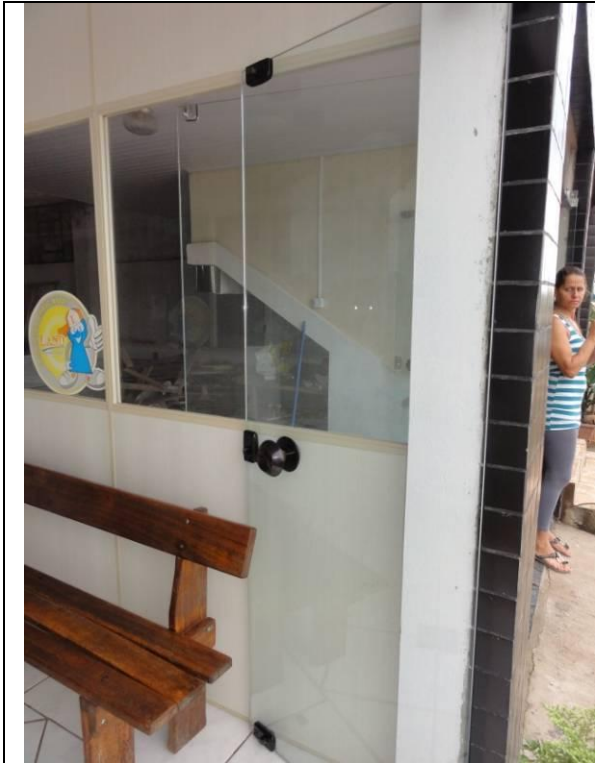

Piso Inferior – Bar / Chaveiro (DSC03484,
23/02/2011, 09:20h)

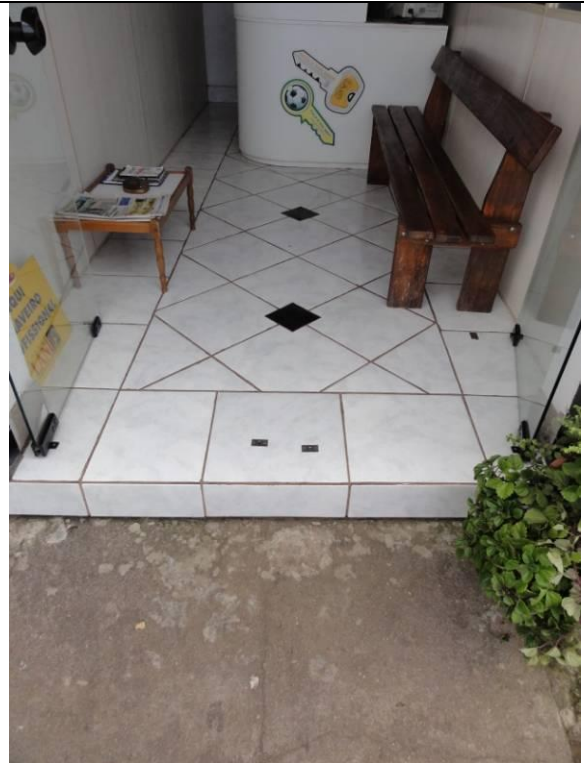

Piso Inferior – Bar / Chaveiro (DSC03485,
23/02/2011, 09:20h)



Piso Inferior – Bar / Chaveiro (DSC03486,
23/02/2011, 09:20h)



Piso Inferior – Bar / Chaveiro (DSC03487,
23/02/2011, 09:20h)



Piso Inferior – Bar / Chaveiro (DSC03488,
23/02/2011, 09:20h)



Piso Inferior – Bar / Chaveiro (DSC03489,
23/02/2011, 09:21h)



Piso Inferior – Salão 1 (DSC03490, 23/02/2011, 09:21h)



Piso Inferior – Salão 1 (DSC03491, 23/02/2011, 09:21h)



Piso Inferior – Salão 1 (DSC03492, 23/02/2011, 09:21h)



Piso Inferior – Salão 1 (DSC03493, 23/02/2011, 09:22h)



Piso Inferior – Salão 1 (4 23/02/2011, 09:22h)



Piso Inferior – Salão 1 (DSC03495, 23/02/2011, 09:22h)



Piso Inferior – Salão 1 (DSC03496, 23/02/2011, 09:22h)



Piso Inferior – Salão 1 (DSC03497, 23/02/2011, 09:22h)



Piso Inferior – Salão 1 (DSC03498, 23/02/2011, 09:23h)



Piso Inferior – Salão 1 (DSC03499, 23/02/2011, 09:23h)



Piso Inferior – Salão 1 – Janela com vidro rachado (DSC03500, 23/02/2011, 09:23h)



Piso Inferior – Salão 1 – Janela com vidro rachado (DSC03501, 23/02/2011, 09:23h)



Piso Inferior – Salão 1 (DSC03502, 23/02/2011, 09:23h)



Piso Inferior – Salão 1 DSC03503, 23/02/2011, 09:23h)



Piso Inferior – Salão 1 – WC (DSC03504,
23/02/2011, 09:24h)



Piso Inferior – Salão 1 – WC (DSC03505,
23/02/2011, 09:24h)



Piso Inferior – Salão 1 – WC (DSC03506,
23/02/2011, 09:24h)



Piso Inferior – Salão 1 (DSC03507,
23/02/2011, 09:24h)



Piso Inferior – Salão 1 – Quarto 1 (DSC03508,
23/02/2011, 09:24h)

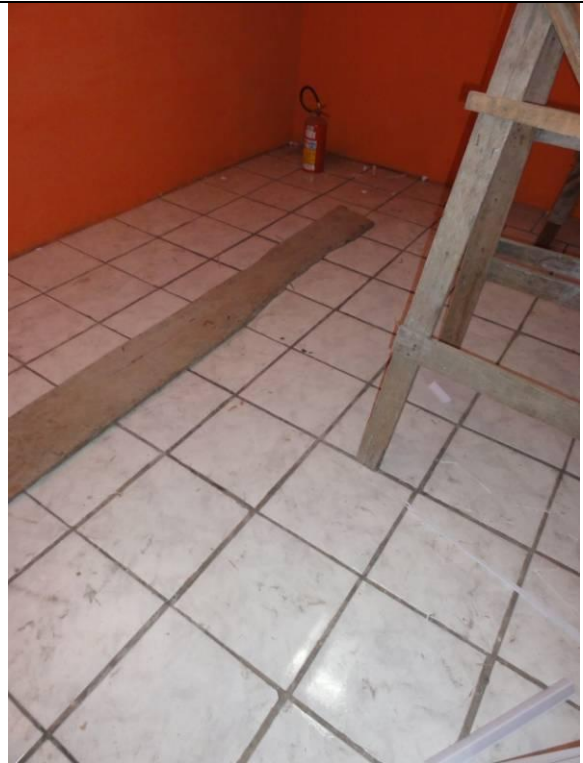

Piso Inferior – Salão 1 – Quarto 1 (DSC03509,
23/02/2011, 09:24h)



Piso Inferior – Salão 1 – Quarto 1 – Teto
(DSC03510, 23/02/2011, 09:25h)

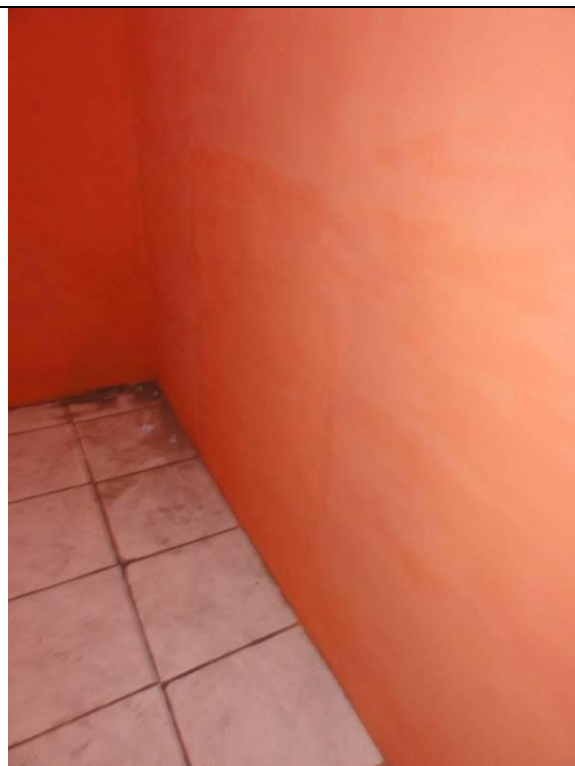

Piso Inferior – Salão 1 – Quarto 1 – Teto
(DSC03511, 23/02/2011, 09:25h)

	
<p>Piso Inferior – Salão 1 – Quarto 1 (DSC03512, 23/02/2011, 09:25h)</p>	<p>Piso Inferior – Salão 1 – Quarto 1 (DSC03513, 23/02/2011, 09:25h)</p>
	
<p>Piso Inferior – Salão 1 (DSC03510, 23/02/2011, 09:25h)</p>	<p>Piso Inferior – Salão 1 (DSC03515, 23/02/2011, 09:26h)</p>



Piso Inferior – Salão 1 (DSC03516, 23/02/2011, 09:26h)



Piso Inferior – Salão 1 (DSC03517, 23/02/2011, 09:27h)



Piso Inferior – Salão 1 (DSC03518, 23/02/2011, 09:27h)



Piso Inferior – Salão 1 (DSC03519, 23/02/2011, 09:27h)



Piso Inferior – Escada (DSC03520, 23/02/2011, 09:27h)



Piso Inferior – Salão 1 (DSC03521, 23/02/2011, 09:27h)

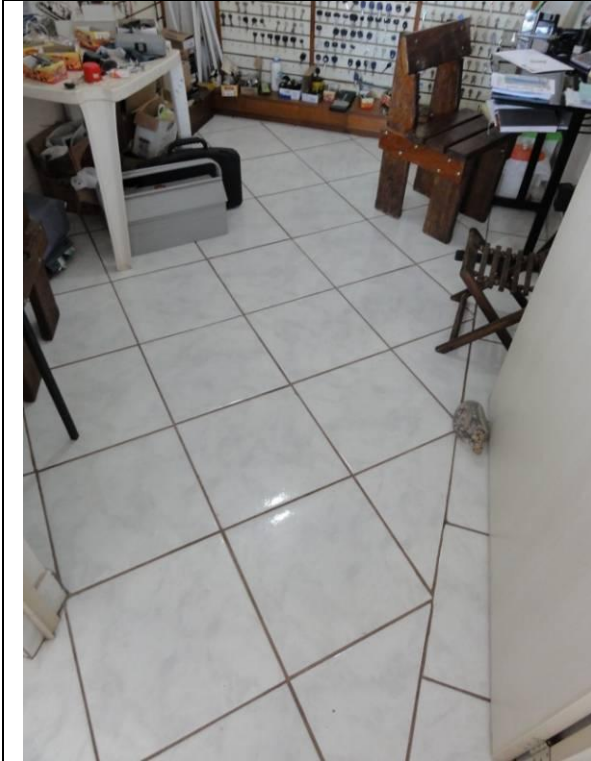

Piso Inferior – Salão 1 (DSC03522, 23/02/2011, 09:28h)



Escada (DSC03523, 23/02/2011, 09:30h)

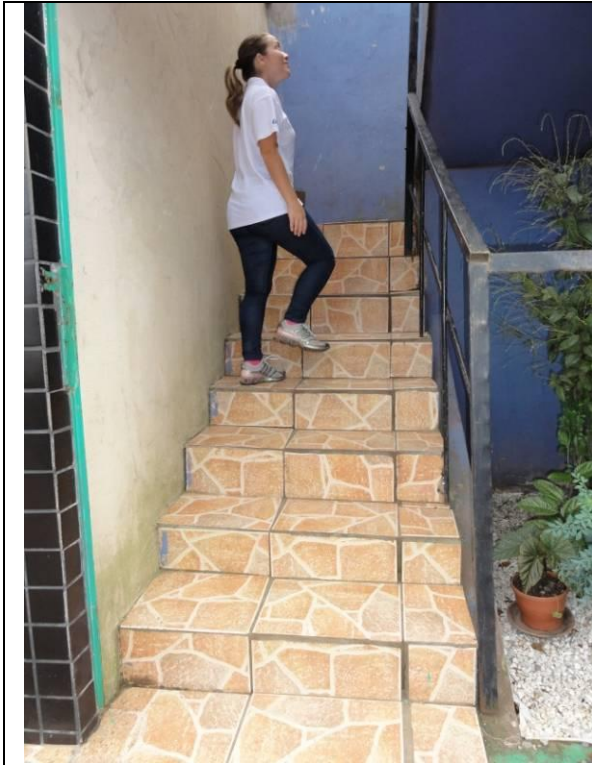

Escada (DSC03524, 23/02/2011, 09:30h)



Escada (DSC03525, 23/02/2011, 09:30h)



Escada (DSC03526, 23/02/2011, 09:31h)



Escada (DSC03527, 23/02/2011, 09:31h)



Escada (DSC03528, 23/02/2011, 09:31h)



Escada (DSC03529, 23/02/2011, 09:31h)



Escada (DSC03530, 23/02/2011, 09:31h)



Escada (DSC03531, 23/02/2011, 09:31h)



Escada (DSC03532, 23/02/2011, 09:31h)



Escada (DSC03533, 23/02/2011, 09:31h)



Escada (DSC03534, 23/02/2011, 09:32h)



Piso Superior - Sacada (DSC03535,
23/02/2011, 09:32h)



Piso Superior - Sacada (DSC03536,
23/02/2011, 09:32h)



Piso Superior – Sacada – Marquise – Forro de
madeira com partes caindo (DSC03537,
23/02/2011, 09:32h)



Piso Superior - Sacada (DSC03538,
23/02/2011, 09:32h)



Piso Superior - Sacada (DSC03539,
23/02/2011, 09:32h)

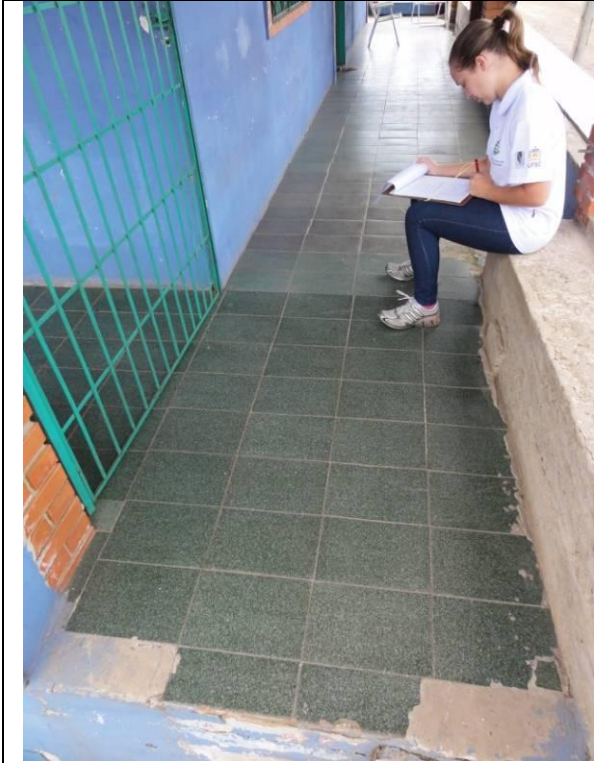

Piso Superior - Sacada (DSC03540,
23/02/2011, 09:32h)



Piso Superior - Sacada (DSC03541,
23/02/2011, 09:32h)



Piso Superior - Escada (DSC03542,
23/02/2011, 09:32h)



Piso Superior - Sacada (DSC03543,
23/02/2011, 09:32h)



Piso Superior - Sacada (DSC03544,
23/02/2011, 09:33h)



Piso Superior - Sacada (DSC03545,
23/02/2011, 09:33h)



Piso Superior - Sacada (DSC03546,
23/02/2011, 09:33h)



Piso Superior - Sacada (DSC03547,
23/02/2011, 09:33h)



Piso Superior - Sacada (DSC03548,
23/02/2011, 09:33h)



Piso Superior - Sacada (DSC03549,
23/02/2011, 09:33h)



Piso Superior - Sacada (DSC03550,
23/02/2011, 09:33h)



Piso Superior - Sacada (DSC03551,
23/02/2011, 09:33h)



Piso Superior - Sacada (DSC03552,
23/02/2011, 09:33h)



Piso Superior - Sacada (DSC03553,
23/02/2011, 09:34h)



Piso Superior - Sacada (DSC03554,
23/02/2011, 09:34h)



Piso Superior - Sacada (DSC03555,
23/02/2011, 09:34h)



Piso Superior - Sacada (DSC03556,
23/02/2011, 09:34h)



Piso Superior - Sacada (DSC03557,
23/02/2011, 09:34h)



Piso Superior - Sacada (DSC03558,
23/02/2011, 09:34h)



Piso Superior - Sacada (DSC03559,
23/02/2011, 09:34h)



Piso Superior - Sacada (DSC03553,
23/02/2011, 09:34h)



Piso Superior - Sacada (DSC03553,
23/02/2011, 09:34h)



Piso Superior - Sacada (DSC03562,
23/02/2011, 09:35h)



Piso Superior - Sacada (DSC03563,
23/02/2011, 09:35h)

	
<p>Piso Superior - Sacada (DSC03564, 23/02/2011, 09:35h)</p>	<p>Piso Superior - Sacada (DSC03565, 23/02/2011, 09:35h)</p>
	
<p>Piso Superior - Sacada (DSC03566, 23/02/2011, 09:35h)</p>	<p>Piso Superior - Sacada (DSC03567, 23/02/2011, 09:35h)</p>



Piso Superior - Sacada (DSC03568,
23/02/2011, 09:35h)



Piso Superior - Sacada (DSC03569,
23/02/2011, 09:35h)



Piso Superior - Sacada (DSC03570,
23/02/2011, 09:36h)



Piso Superior - Sacada (DSC03571,
23/02/2011, 09:36h)



Piso Superior - Sacada (DSC03572,
23/02/2011, 09:36h)



Piso Superior - Sacada (DSC03573,
23/02/2011, 09:36h)



(Piso Superior - Sacada (DSC03574,
23/02/2011, 09:36h)



Piso Superior - Sacada (DSC03575,
23/02/2011, 09:36h)



Piso Superior - Sacada (DSC03576,
23/02/2011, 09:37h)



Piso Superior - Sacada (DSC03577,
23/02/2011, 09:37h)



Piso Superior - Sacada (DSC03578,
23/02/2011, 09:37h)



Piso Superior - Sacada (DSC03579,
23/02/2011, 09:37h)

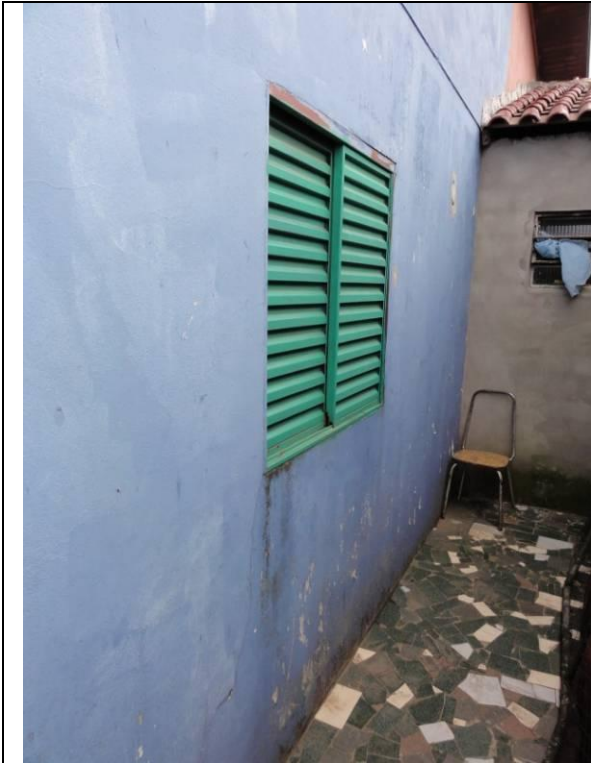

Piso Superior - Sacada (DSC03580,
23/02/2011, 09:37h)



Piso Superior - Sacada (DSC03581,
23/02/2011, 09:37h)



Piso Superior - Sacada (DSC03582,
23/02/2011, 09:37h)



Piso Superior - Sacada (DSC03583,
23/02/2011, 09:37h)

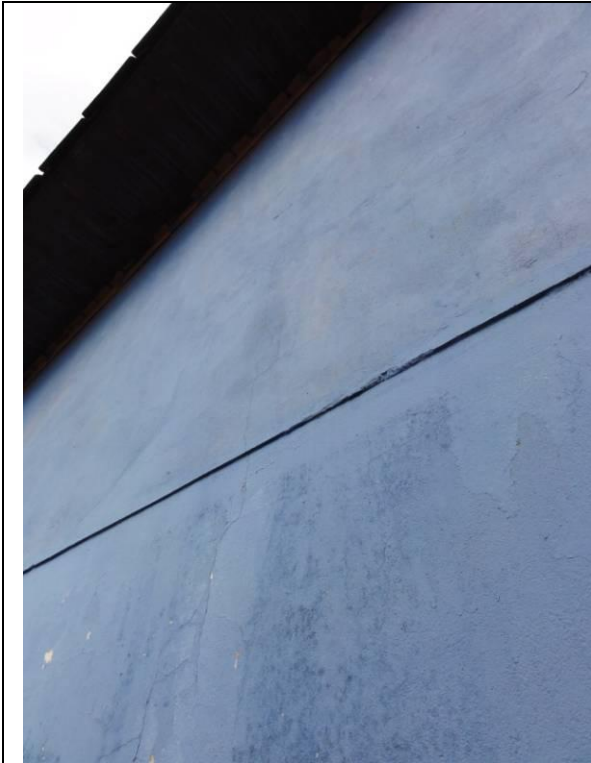

Piso Superior - Sacada (DSC03584,
23/02/2011, 09:37h)



Piso Superior - Sacada (DSC03585,
23/02/2011, 09:37h)

	
<p>Piso Superior – Sacada – Marquise com forro de madeira cedendo (DSC03586, 23/02/2011, 09:38h)</p>	<p>Piso Superior – Sacada – Marquise com forro de madeira cedendo (DSC03587, 23/02/2011, 09:38h)</p>



Piso Superior – Sacada – Marquise com forro de madeira cedendo (DSC03588, 23/02/2011, 09:38h)



Piso Superior – Sacada (DSC03589, 23/02/2011, 09:38h)



Piso Superior – Sacada (DSC03590,
23/02/2011, 09:38h)



Piso Superior – Sacada (DSC03591,
23/02/2011, 09:38h)



Piso Superior – Sacada (DSC03592,
23/02/2011, 09:38h)



Piso Superior – Sacada (DSC03593,
23/02/2011, 09:39h)



Piso Superior – Sacada (DSC03594,
23/02/2011, 09:39h)



Piso Superior – Sacada (DSC03595,
23/02/2011, 09:39h)



Piso Superior – Sacada (DSC03596,
23/02/2011, 09:39h)



Piso Superior – Sacada (DSC03597,
23/02/2011, 09:39h)



(Piso Superior – Sacada (DSC03598,
23/02/2011, 09:39h)



Piso Superior – Sacada (DSC03599,
23/02/2011, 09:39h)



Piso Superior – Sacada (DSC03600,
23/02/2011, 09:39h)



Piso Superior – Sacada (DSC03601,
23/02/2011, 09:40h)



Piso Superior – Sacada (DSC03602,
23/02/2011, 09:40h)



Piso Superior – Sacada (DSC03603,
23/02/2011, 09:40h)



Piso Superior – Sacada (DSC03604,
23/02/2011, 09:40h)



Piso Superior – Sacada (DSC03605,
23/02/2011, 09:40h)

	
<p>Piso Superior – Sacada (DSC03606, 23/02/2011, 09:41h)</p>	<p>Piso Superior – Sacada (DSC03607, 23/02/2011, 09:41h)</p>
	
<p>Piso Superior – Sacada (DSC03608, 23/02/2011, 09:41h)</p>	