

Relatório Trimestral de Acompanhamento do Plano Básico Ambiental

Duplicação da BR-386/RS

Trecho Tabai - Estrela

TOMO V



Volume 2

Dez/2010-Mar/2011

Conteúdo

8. Irma Girardi - Proprietária.....	3
9. Geison da Silva Costa - Inquilino	70
10. Angelita Lemos – Proprietária.....	121
11. Airton Rodrigues da Silva – Proprietário	147
12. Valmir Alves de Borba - Proprietário	193
13. Iherondina Lemos da Silva – Proprietária	222
14. Brigada Militar – Sargento Luiz Moraes.....	247
15. Margarete Haubenthal – Proprietária	261
16. Ilga Meyer Garcia - Proprietária.....	283
17. Anair Cardoso da Silva – Proprietária	291
18. Anair Cardoso da Silva – Proprietária	306
19. Rogério Pedro Scherer – Proprietário.....	325
20. Rogério Pedro Scherer – Proprietário.....	326
21. Amarildo Antônio da Silva – Inquilino.....	355
22. Eraldo Pereira de Sousa – Proprietário.....	370
23. Eraldo Pereira de Sousa – Proprietário.....	389
24. Ângela Maria Cardoso de Souza – Proprietária	413



8: Irma Girardi, nº 57 (DSC05059, 17/03/2011, 17:05h)

29°35'27.42"S .. 51°49'34.01"O

8. Irma Girardi - Proprietária

Características gerais:

Edifício conjugado de quatro apartamentos e uma loja no piso térreo,

Calçada com piso cerâmico conservada,

Fachada com reboco em bom estado,

Escada em alvenaria revestida com piso cerâmico apresentando na lateral direita apresentando uma rachadura de 30 cm com espessura de 2mm, e parede úmida,

Teto dos apartamentos sem reboco,

Piso cerâmico em bom estado nos apartamentos,

Apto 5 – apresenta rachadura na coluna da porta,

Apto 2 – apresenta rachadura de 39cm na vertical e 310cm na horizontal na parede externa,

Apto 3 – rachadura horizontal com 153cm na parte inferior da parede frontal, rachadura com 136cm a 103cm de distância do piso na parede lateral esquerda, umidade na parte inferior da parede logo abaixo das janelas do WC,

Apto 4 – apresenta forro de PVC, piso em madeira, paredes de alvenaria, cozinha com piso cerâmico com rachaduras, paredes com revestimento cerâmico, área de serviço com piso cerâmico apresentando rachaduras próximas ao tanque de lavar roupas, paredes cerâmicas até meia altura e reboco no restante, forro de PVC, quarto de costura com piso em madeira em bom estado, banheiro com revestimento cerâmico no piso e paredes e forro de PVC, quarto dos filhos com infiltração na parte inferior da parede da janela, piso em madeira, forro de PVC, paredes de alvenaria, corredor com rachadura de 125cm com 2mm na altura da forra da porta, suíte de casal com piso de madeira, forro de PVC, paredes em alvenaria com rachaduras na parede atrás da cama de casal com 68cm de comprimento e 2mm de espessura, banheiro com revestimento cerâmico no piso e paredes e forro de PVC, Loja com calçada em piso cerâmico apresentando rachaduras entre as portas de “blindex” com 139cm, piso cerâmico no interior, paredes em alvenaria, teto em laje com reboco com infiltração no teto do lado direito proveniente da tubulação de esgoto do piso superior, parede lateral direita com janelão com rachaduras no reboco na parte superior entre a janela e o teto, rachaduras na parede lateral esquerda logo abaixo da janela no sentido horizontal entre a viga e o início da parede rebocada, janela localizada na escada do interior da loja com vidro trincado/rachado.

Término da vistoria em 16 de fevereiro de 2011.



Convênio N° 2010/0166 DNIT – UFSC/FAPEU

Ficha de Vistoria de Imóveis

Nome:	IRMA GIRARDI	
Endereço:	BR 386 KM 368 - 1157	
Município:	Fazenda Vilanova	Estado: RS

Sobre a Edificação

<i>Tipo Edificação</i>	<input type="checkbox"/> Res. Unifamiliar	<input type="checkbox"/> Prédio Comercial	<input type="checkbox"/> Loja	<input type="checkbox"/> Supermercado
<input type="checkbox"/> Apartamento	<input type="checkbox"/> Galpão	<input type="checkbox"/> Indústria	<input type="checkbox"/> Rural	<input checked="" type="checkbox"/> Outro
<i>Estado de Conservação</i>	<input type="checkbox"/> Nova	<input type="checkbox"/> Nova/Regular	<input checked="" type="checkbox"/> Regular	<input type="checkbox"/> Reg/RepSimples
	<input type="checkbox"/> Reparos simples	<input type="checkbox"/> RepSimples/Imp	<input type="checkbox"/> Reparos Import	<input type="checkbox"/> RepImp/Semval
<i>Ocupação</i>	<input type="checkbox"/> Vazio	<input checked="" type="checkbox"/> Proprietário	<input checked="" type="checkbox"/> Inquilino	<input type="checkbox"/> Empréstimo

Observações

EDIFÍCIO CONJUGADO 4 APÔS + 1 LOJA TERREÇO
COZINA PISO CERÂMICO - OK
FACHADA - OK
- ESCADA ALVENARIA REVESTIDA PISO CERÂMICO C/ LATERAL DIREITA COM ROCHÃO 30CM E ESPESURA DE 2MM, PAREDE ÚMIDA.

Assinaturas

Proprietário/Inquilino:	Alvaro Centeno	Documento de Identificação	Data 16/09/11
Testemunha:			
Responsável Técnico	Giselle Schmitz	4816115	
Responsável Técnico	Rodrigo R+B	1816385	

Universidade Federal de Santa Catarina – UFSC
Fundação de Amparo à Pesquisa e Extensão Universitária – FAPEU
Escritório Florianópolis, SC – Cx Postal 5153 – CEP.: 88040-970 – Tel.: (48) 3338 1805
Escritório Estrela, RS – Rua 13 de Maio, 231 – Sala 101 - Centro – CEP.: 95880-000 – Tel.: (51) 3720 2277



Convênio N° 2010/0166 DNIT - UFSC/FAPEU

Outras Informações

APTO 5 - ASTOR VALDIR NOE (INQUILINO)
 PISO CERÂMICO / PAREDE TIJOLO A VISTA
 TETO EM LAJE S/ REBOCO
 CALUNA PORTA REBOCO COM RACHADURA
 SUPERFÍCIES
 WC, COZINHA, QUARTO CASAL, QUARTO FILHA,
 SALA → OK

Piso SUPERIOR
 APTO 2 VISTA FRONTAL (A) ROCHADURA
 VERTICAL 38 cm, ROCHADURA HORIZONTAL
 COM 310 cm NA PARTE INFERIOR DA PAREDE.
 (INQUILINO NÃO SE ENCONTROU NA RESIDÊNCIA)

APTO 3 VISTA FRONTAL (A) RACHADURAS
 HORIZONTAL COM 153 cm NA PARTE INFERIOR
 DA PAREDE, RACHADURA COM 136 cm e
 103 cm DO PISO. UMIDADE NA PARTE INFERIOR
 DA PAREDE LOGO ABAIXO DAS JANELAS DO WC.
 PAREDE "G" → OK

APTO 4 (PROPRIETÁRIO) SOCA ESTAIR → OK
 FORRO PVC, PISO MADEIRO, PAREDES ALVENARIA
 COZINHA C/ PISO CERÂMICO C/ RACHADURAS
 PAREDES C/ REVESTIMENTO CERÂMICO, FORRO PVC



Convênio Nº 2010/0166 DNIT – UFSC/FAPEU

Outras Informações

A REA SERVIÇO PISO CERAMICA C/
ROCHODURA PROXIMA AO TANQUE PLUMAR
ROVPOS, PAREDES CERAMICAS DE MEIA
ALTURA E REBOCO NO RESTANTE; FORRO PVC.
QUARTO COSTURADO OK (PISO MADEIRO)
WC → REVESTIMENTO CERAMICO, PAREDES
CERAMICAS, FORRO PVC
QUARTO FILHOS → INFILTRAÇÃO NA
PARTE INTERIOR DO PAREDE JANELA, PISO
MADEIRO, FORRO PVC, PAREDES ALVENARIA.
CORREDOR COM RADELA DURA 125cm
COM 2mm NA ALTURA FORRO DO PORTA
SUITE COSAC → PISO MADEIRO, FORRO PVC
PAREDES ALVENARIA COM RADELA DURA
NA PAREDE ATOS DA CAMA DO COSAC.
COM 60cm COM 2mm expressura.
WC - OK REVESTIMENTO CERAMICO PISO E
PAREDES FORRO PVC.



Convênio Nº 2010/0166 DNIT – UFSC/FAPEU

Outras Informações

LOJA - GERAL ELETROMÓVEIS
FACHADA C/ CALÇADA OK PISO CERÂMICA
RACHADURA ENTRE AS ORELTAS DE BLINDEX
COM 139cm (SUPERFICIAL)
- PISO CERÂMICA (INTERIOR), PAREDES
ALVENARIA, TETO EM LAJE C/ REBOCA
C/ INFILTRAÇÃO NA TETO DO LADO DIREITO
PROVENIENTE DA TUBULAÇÃO ESGOTO DO
PISO SUPERIOR.
- PAREDE LATERAL DIREITA COM JANELA
COM RACHADURA REBOCA NA PARTE SUPERIOR
ENTRE A JANELA E O TETO.
- RACHADURA NA PAREDE LATERAL ESQUERDA
LOGO ABAIXO DA JANELA NO SENTIDO HORIZONTAL
ENTRE A VIGA E O FIM DA PAREDE
REBOCADA (SUPERFICIAL)
JANELA LOCALIZADA NA ESCADA DO INTERIOR
DA LOJA C/ VIDRO TRINCADO/RACHADO.

Universidade Federal de Santa Catarina – UFSC
Fundação de Amparo à Pesquisa e Extensão Universitária – FAPEU
Escritório Florianópolis, SC – Cx Postal 5153 – CEP.: 88040-970 – Tel.: (48) 3338 1805
Escritório Estrela, RS – Rua 13 de Maio, 231 – Sala 101 - Centro – CEP.: 95880-000 – Tel.: (51) 3720 2277



Fachada (DSC00628, 16/02/2011, 09:21h)



Fachada - Portão (DSC00629, 16/02/2011, 09:21h)



Calçada (DSC00630, 16/02/2011, 09:21h)



Caçada (DSC00631, 16/02/2011, 09:22h)

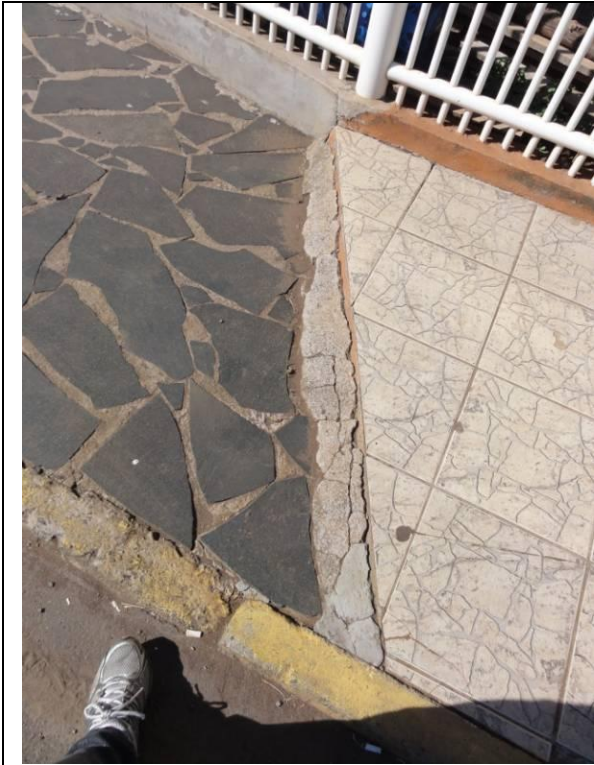

Caçada (DSC00632, 16/02/2011, 09:22h)



Caçada (DSC00633, 16/02/2011, 09:22h)



Caçada (DSC00634, 16/02/2011, 09:22h)



(DSC00635, 16/02/2011, 09:23h)



Escada – Muro subida – Tinta e reboco descascando (DSC00636, 16/02/2011, 09:24h)



(DSC00637, 16/02/2011, 09:24h)



(DSC00638, 16/02/2011, 09:24h)



Embaixo da escada (DSC00639, 16/02/2011, 09:24h)



Marquise (DSC00640, 16/02/2011, 09:25h)

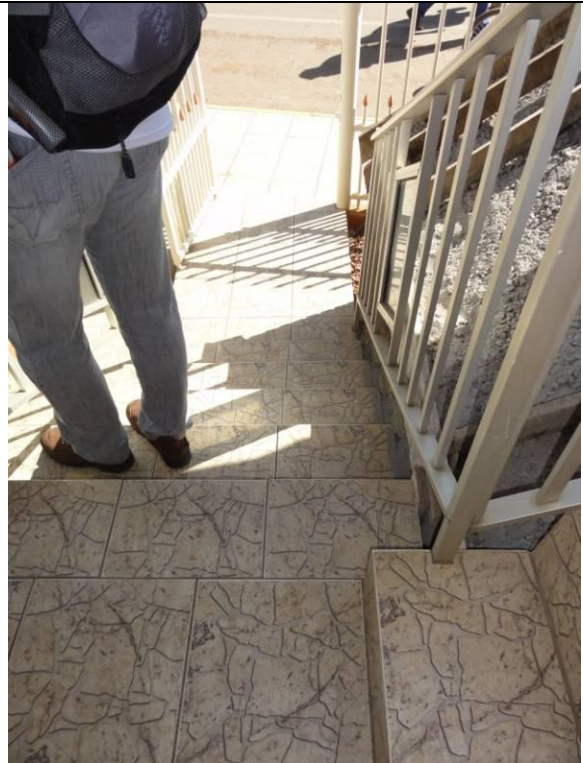

Escada (DSC00641, 16/02/2011, 09:25h)



Escada (DSC00642, 16/02/2011, 09:26h)



Escada (DSC00643, 16/02/2011, 09:26h)



Marquise (DSC00644, 16/02/2011, 09:26h)



(DSC00645, 16/02/2011, 09:26h)

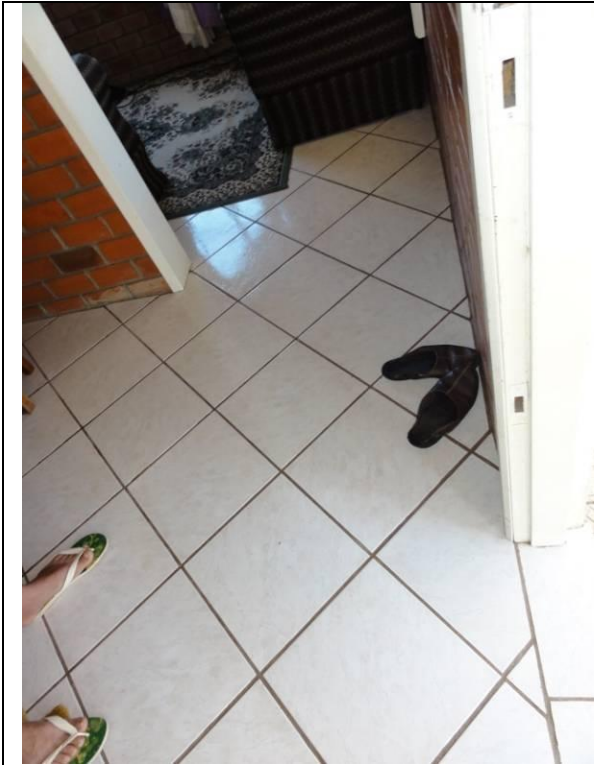

Apto 5 – Sala – Piso cerâmico (DSC00646,
16/02/2011, 09:27h)



Apto 5 – Sala – Teto (DSC00647, 16/02/2011,
09:27h)

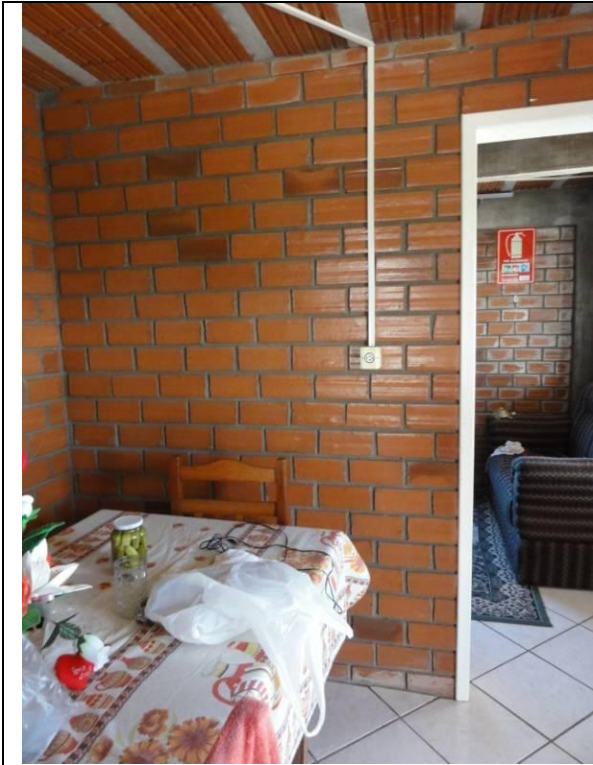

Apto 5 – Sala (DSC00648, 16/02/2011, 09:27h)



Apto 5 – Sala (DSC00649, 16/02/2011, 09:28h)

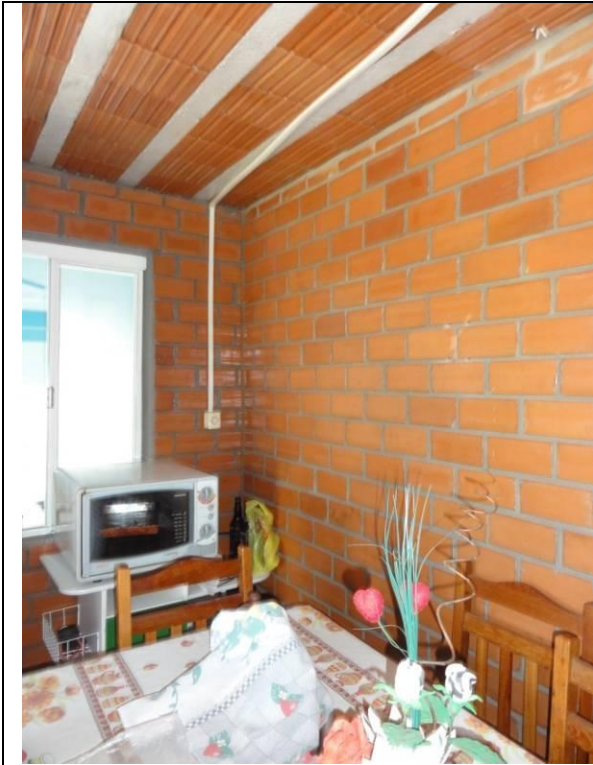

Apto 5 – Sala (DSC00650, 16/02/2011, 09:28h)



Apto 5 – Sala (DSC00651, 16/02/2011, 09:28h)



Apto 5 – Sala (DSC00652, 16/02/2011, 09:28h)

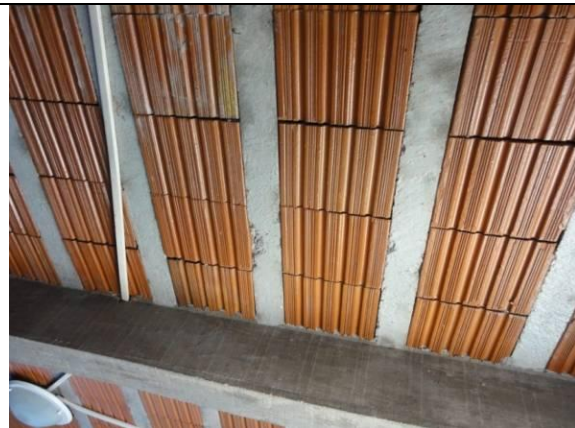

Apto 5 – Sala – Teto (DSC00653, 16/02/2011, 09:28h)



Apto 5 – Sala (DSC00654, 16/02/2011, 09:28h)



Apto 5 – Sala – Fissura no reboco (DSC00655, 16/02/2011, 09:28h)

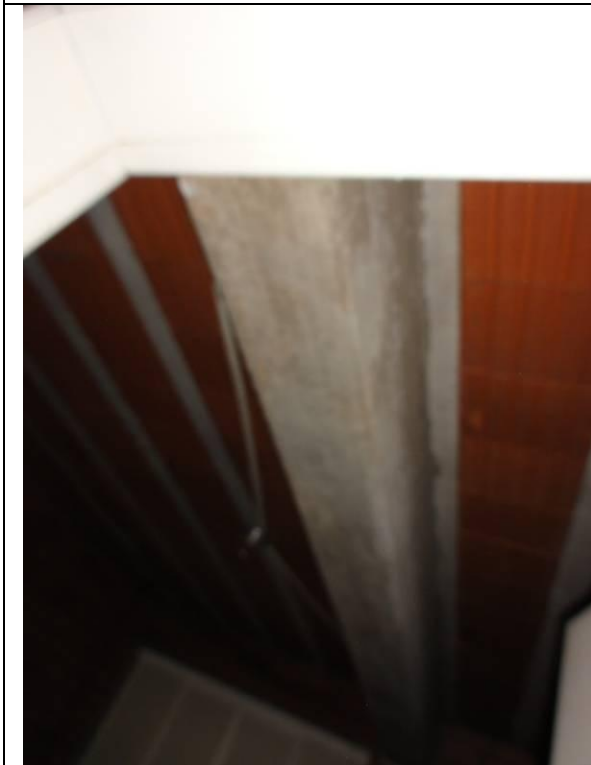

Apto 5 – Sala – Teto (DSC00656, 16/02/2011, 09:29h)



Apto 5 – Sala (DSC00657, 16/02/2011, 09:29h)

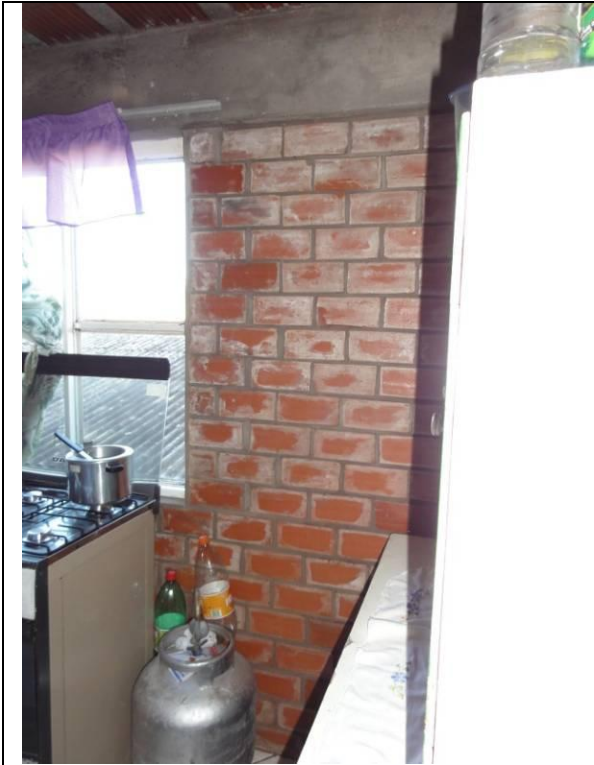

Apto 5 – Cozinha (DSC00658, 16/02/2011,
09:30h)



Apto 5 – Cozinha (DSC00659, 16/02/2011,
09:30h)



Apto 5 – WC - Teto (DSC00660, 16/02/2011, 09:30h)



Apto 5 – WC (DSC00661, 16/02/2011, 09:30h)

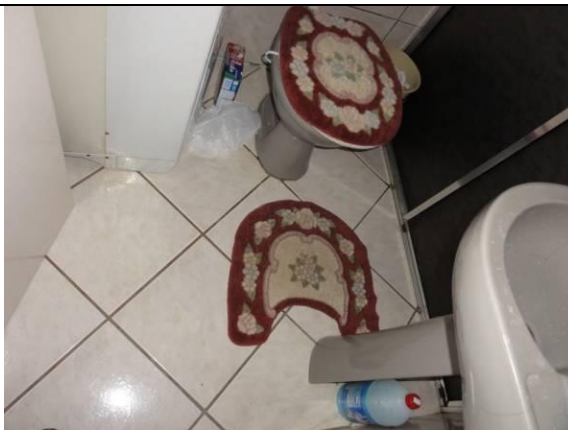

Apto 5 – WC (DSC00662, 16/02/2011, 09:30h)



Apto 5 – Quarto (DSC00663, 16/02/2011, 09:31h)

	
<p>Apto 5 – Quarto – Teto (DSC00664, 16/02/2011, 09:31h)</p>	<p>Apto 5 – Quarto – Piso cerâmico (DSC00665, 16/02/2011, 09:31h)</p>
	
<p>Apto 5 – Quarto (DSC00666, 16/02/2011, 09:31h)</p>	<p>Escada (DSC00667, 16/02/2011, 09:32h)</p>



Escada – Piso cerâmico quebrado (DSC00668, 16/02/2011, 09:32h)



Escada (DSC00669, 16/02/2011, 09:32h)



Escada – Reboco descascado (DSC00670,
16/02/2011, 09:32h)



Piso superior – Sacada (DSC00671,
16/02/2011, 09:33h)



Piso superior – Sacada (DSC00672,
16/02/2011, 09:33h)



Piso superior – Sacada (DSC00673,
16/02/2011, 09:33h)



Piso superior – Sacada – Teto com forro PVC (DSC00674, 16/02/2011, 09:33h)



Piso superior – Sacada – Parede com fissura no reboco (DSC00675, 16/02/2011, 09:34h)

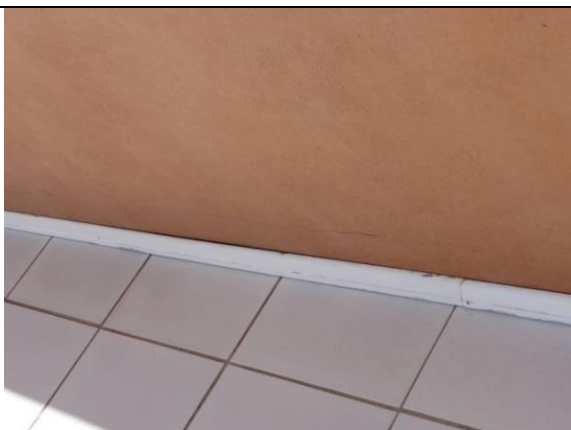





Piso superior – Sacada – Parede com fissura no reboco (DSC00676, 16/02/2011, 09:34h)



Piso superior – Sacada – Parede com fissura no reboco (DSC00677, 16/02/2011, 09:34h)

	
Piso superior – Sacada – Parede com fissura no reboco (DSC00678, 16/02/2011, 09:35h)	Piso superior – Sacada – Parede com fissura no reboco (DSC00679, 16/02/2011, 09:35h)
	
Piso superior – Sacada – Parede com fissura no reboco (DSC00680, 16/02/2011, 09:35h)	Piso superior – Sacada – Parede com fissura no reboco (DSC00681, 16/02/2011, 09:37h)

	
<p>Piso superior – Sacada – Parede com fissura no reboco (DSC00682, 16/02/2011, 09:37h)</p>	<p>Piso superior – Sacada – Parede com fissura no reboco (DSC00683, 16/02/2011, 09:37h)</p>
	
<p>Piso superior – Sacada – Parede com fissura no reboco (DSC00684, 16/02/2011, 09:38h)</p>	<p>Piso superior – Sacada – Parede com fissura no reboco (DSC00685, 16/02/2011, 09:38h)</p>

	
<p>Piso superior – Sacada – Parede com fissura no reboco (DSC00686, 16/02/2011, 09:38h)</p>	<p>Piso superior – Sacada (DSC00687, 16/02/2011, 09:39h)</p>



Piso superior – Sacada – Teto com forro PVC
(DSC00688, 16/02/2011, 09:39h)







Piso superior – Sacada (DSC00689,
16/02/2011, 09:39h)



Piso superior – Sacada – Fissuras no reboco
(DSC00690, 16/02/2011, 09:39h)



Piso superior – Sacada – Fissuras no reboco
(DSC00691, 16/02/2011, 09:39h)

	
<p>Piso superior – Sacada – Fissuras no reboco (DSC00692, 16/02/2011, 09:40h)</p>	<p>Piso superior – Sacada – Fissuras no reboco (DSC00693, 16/02/2011, 09:41h)</p>
	
<p>Piso superior – Sacada – Fissuras no reboco (DSC00694, 16/02/2011, 09:41h)</p>	<p>Piso superior – Sacada – Fissuras no reboco (DSC00695, 16/02/2011, 09:41h)</p>



Piso superior – Sacada – Fissuras no reboco
(DSC00696, 16/02/2011, 09:41h)



Piso superior – Sacada (DSC00697,
16/02/2011, 09:41h)



Piso superior – Sacada (DSC00698,
16/02/2011, 09:42h)

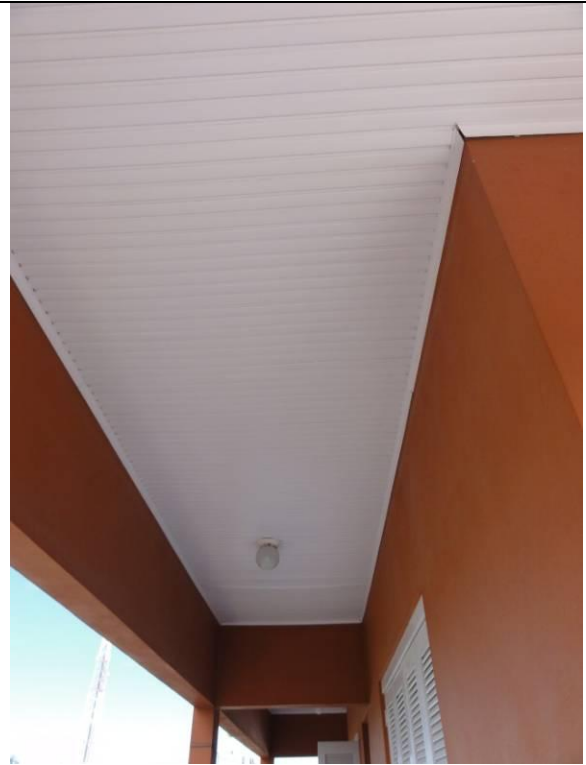

Piso superior – Sacada - Teto com forro PVC
(DSC00699, 16/02/2011, 09:42h)



Piso superior – Sacada – Reboco com mofo e tinta descascando (DSC00700, 16/02/2011, 09:42h)



Piso superior – Sacada – Reboco com mofo e tinta descascando (DSC00701, 16/02/2011, 09:42h)

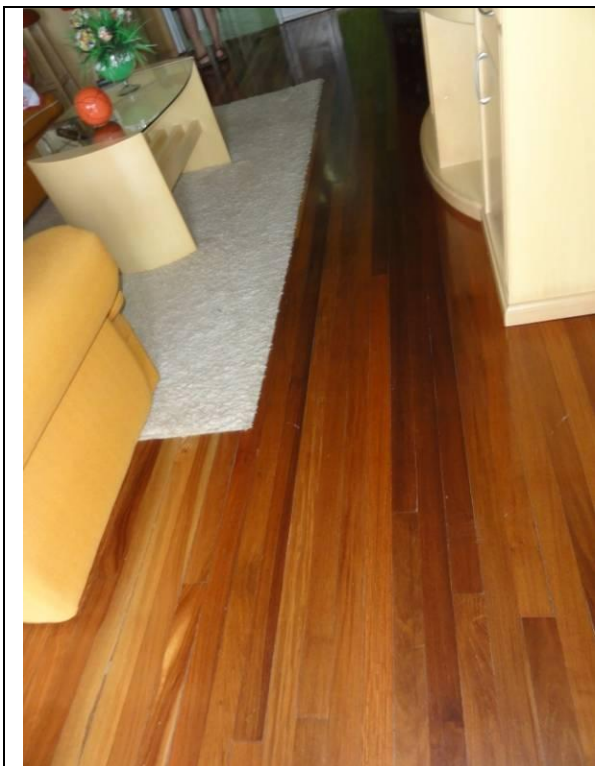

Piso superior – Sala (DSC00702, 16/02/2011, 09:44h)



Piso superior – Sala (DSC00703, 16/02/2011, 09:44h)

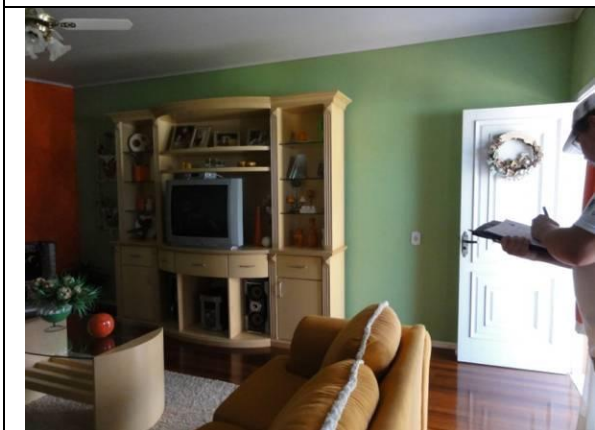

Piso superior – Sala (DSC00704, 16/02/2011, 09:44h)



Piso superior – Sala – Teto com forro PVC (DSC00705, 16/02/2011, 09:44h)

	
<p>Piso superior – Sala – Teto com forro PVC rachado (DSC00706, 16/02/2011, 09:45h)</p>	<p>Piso superior – Sala – Teto com forro PVC rachado (DSC00707, 16/02/2011, 09:45h)</p>
	
<p>Piso superior – Sala (DSC00708, 16/02/2011, 09:45h)</p>	<p>Piso superior – Sala (DSC00709, 16/02/2011, 09:45h)</p>

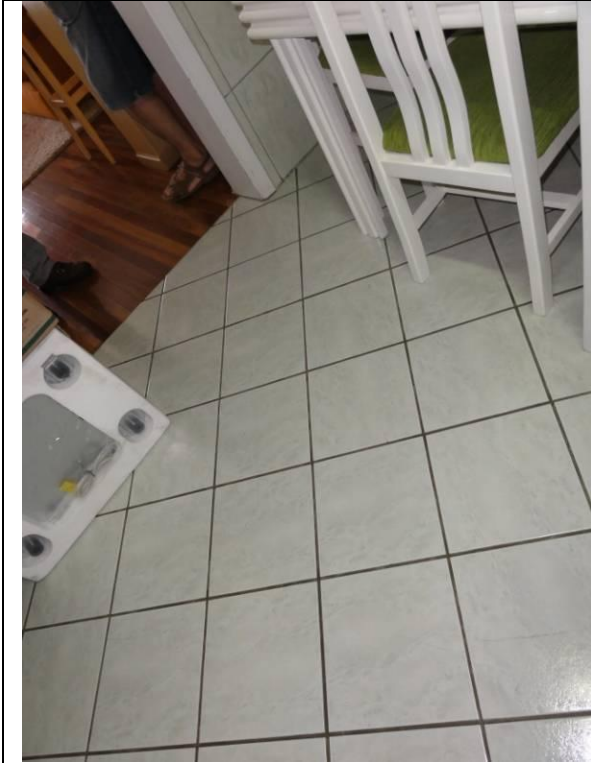

Piso superior – Cozinha – Piso cerâmico
(DSC00710, 16/02/2011, 09:45h)



Piso superior – Cozinha – Piso cerâmico
rachado (DSC00711, 16/02/2011, 09:46h)

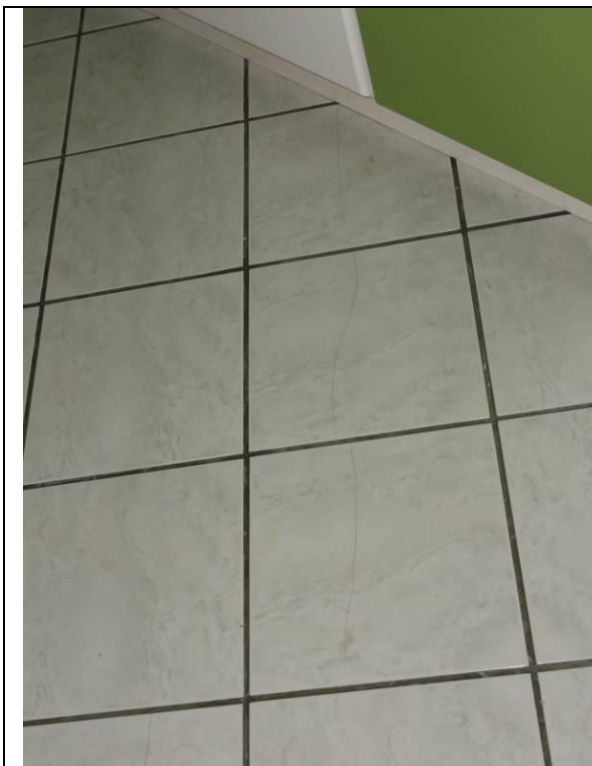

Piso superior – Cozinha – Piso cerâmico rachado (DSC00712, 16/02/2011, 09:46h)

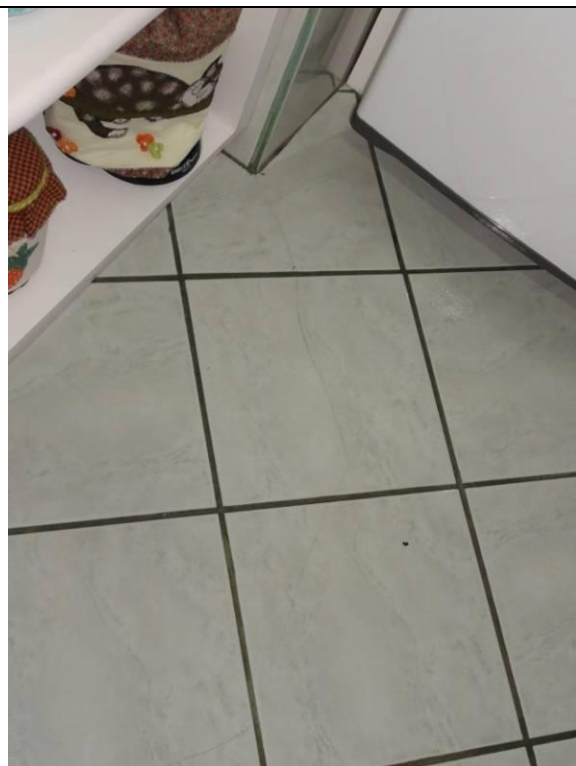

Piso superior – Cozinha – Piso cerâmico rachado (DSC00713, 16/02/2011, 09:46h)



Piso superior – Cozinha – Piso cerâmico rachado (DSC00714, 16/02/2011, 09:46h)



Piso superior – Cozinha – Teto com forro PVC (DSC00715, 16/02/2011, 09:46h)



Piso superior – Cozinha (DSC00716, 16/02/2011, 09:46h)



Piso superior – Cozinha (DSC00717, 16/02/2011, 09:46h)

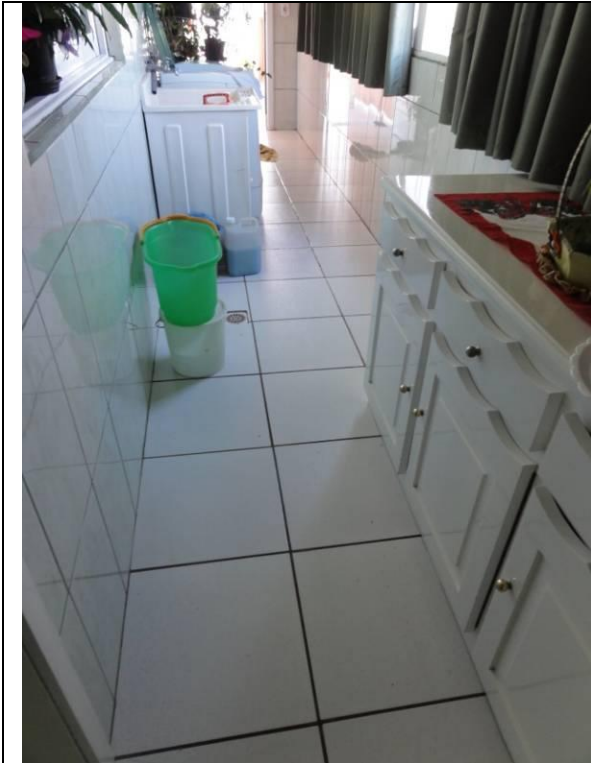

Piso superior – Area de Serviço (DSC00718,
16/02/2011, 09:47h)

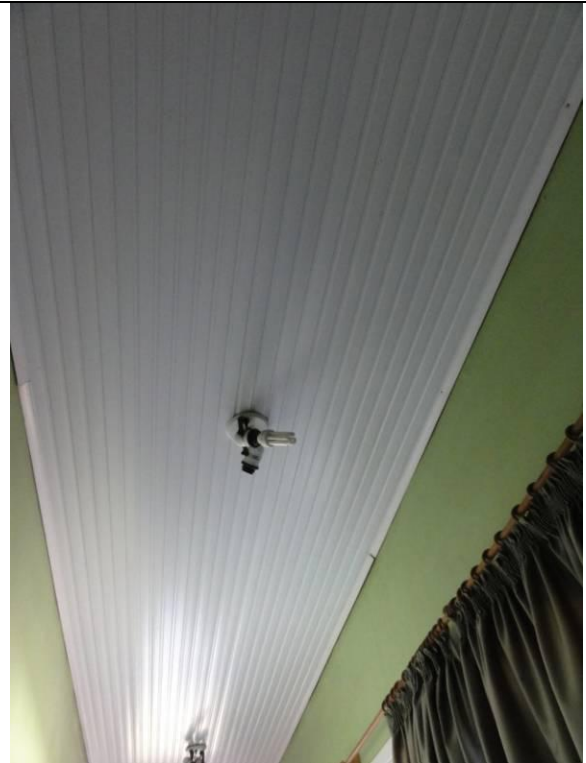

Piso superior – Area de Serviço – Teto com
forro pvc (DSC00719, 16/02/2011, 09:47h)



Piso superior – Area de Serviço – Piso cerâmico rachado (DSC00720, 16/02/2011, 09:47h)



Piso superior – Area de Serviço – Piso cerâmico rachado (DSC00721, 16/02/2011, 09:48h)

	
<p>Piso superior – Area de Serviço – Forro cedendo (DSC00722, 16/02/2011, 09:48h)</p>	<p>Piso superior – Corredor(DSC00723, 16/02/2011, 09:49h)</p>

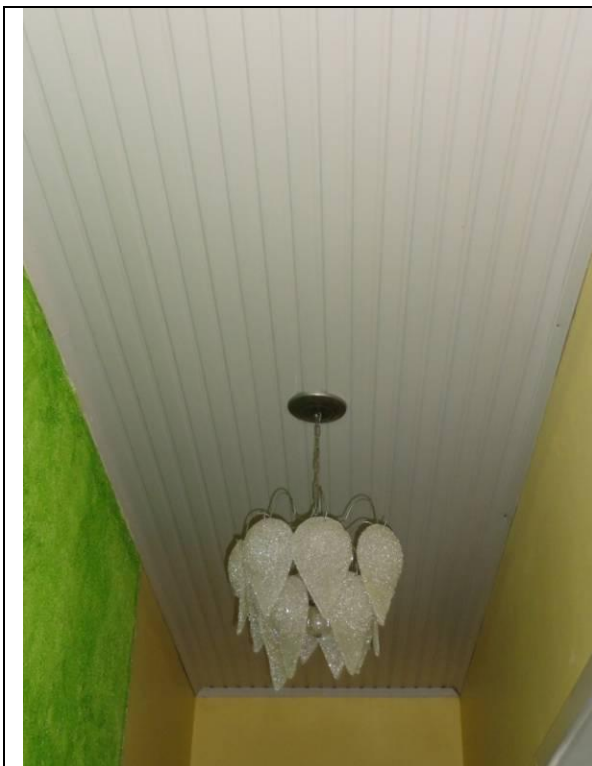

Piso superior – Corredor – Teto com forro PVC
(DSC00724, 16/02/2011, 09:49h)



Piso superior – Corredor(DSC00725,
16/02/2011, 09:49h)



Piso superior – Quarto (DSC00726, 16/02/2011, 09:50h)

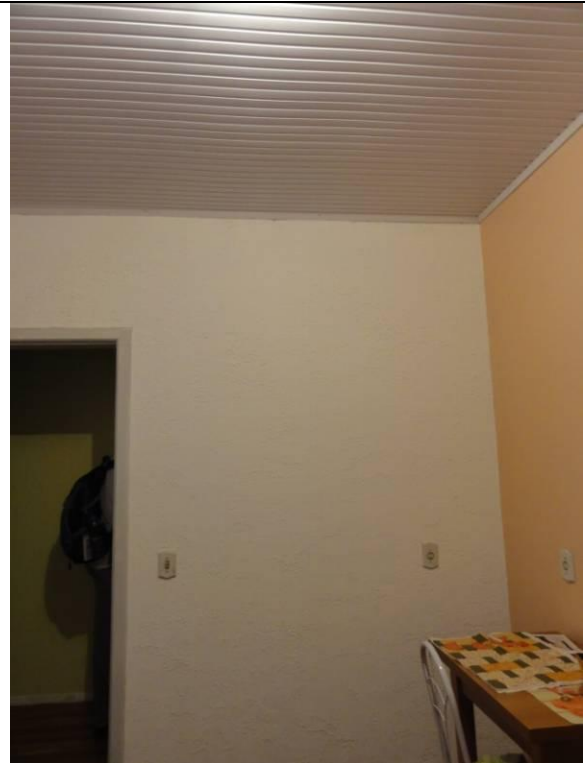

Piso superior – Quarto (DSC00727, 16/02/2011, 09:50h)

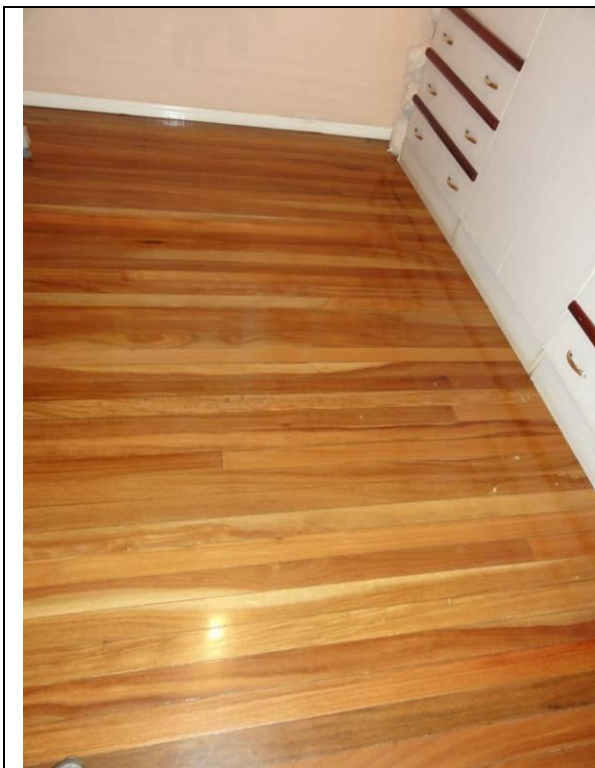

Piso superior – Quarto (DSC00728, 16/02/2011, 09:50h)



Piso superior – Quarto (DSC00729, 16/02/2011, 09:50h)



Piso superior – Quarto (DSC00730, 16/02/2011, 09:50h)

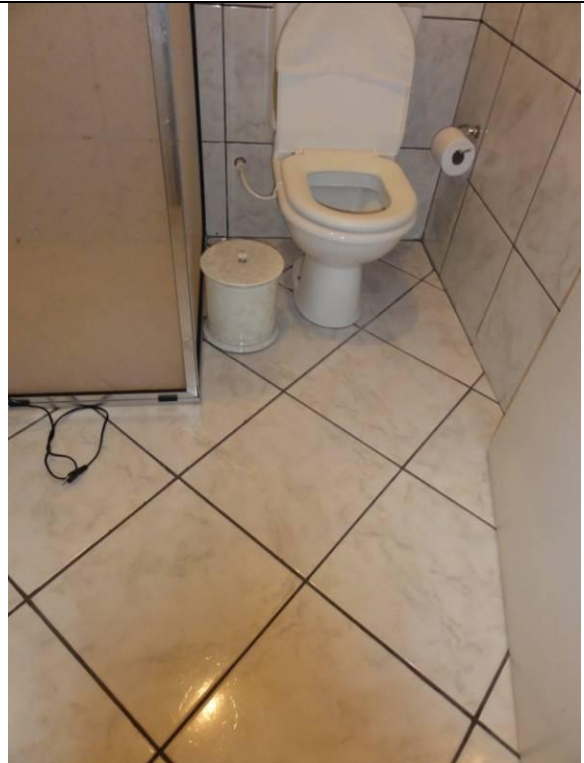

Piso superior – Banheiro (DSC00731, 16/02/2011, 09:50h)



Piso superior – Banheiro (DSC00732,
16/02/2011, 09:50h)

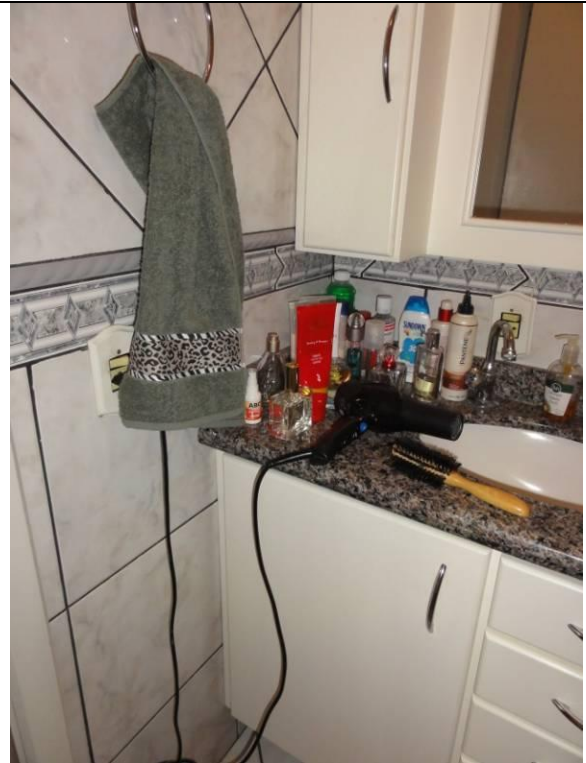

Piso superior – Banheiro (DSC00733,
16/02/2011, 09:50h)

	
<p>Piso superior – Banheiro - Teto com forro PVC (DSC00734, 16/02/2011, 09:50h)</p>	<p>Piso superior – Banheiro - Teto com forro PVC (DSC00735, 16/02/2011, 09:50h)</p>
	
<p>Piso superior – Quarto – Parede com bastante umidade (DSC00736, 16/02/2011, 09:51h)</p>	<p>Piso superior – Quarto – Assoalho (DSC00737, 16/02/2011, 09:51h)</p>

	
<p>Piso superior – Quarto (DSC00738, 16/02/2011, 09:51h)</p>	<p>Piso superior – Quarto – Fissura no reboco (DSC00739, 16/02/2011, 09:51h)</p>
	
<p>Piso superior – Corredor – Fissura no reboco (DSC00740, 16/02/2011, 09:52h)</p>	<p>Piso superior – Corredor – Fissura no reboco (DSC00741, 16/02/2011, 09:52h)</p>



Piso superior – Corredor – Fissura no reboco
(DSC00742, 16/02/2011, 09:52h)



Piso superior – Quarto – Fissura no reboco
(DSC00743, 16/02/2011, 09:53h)

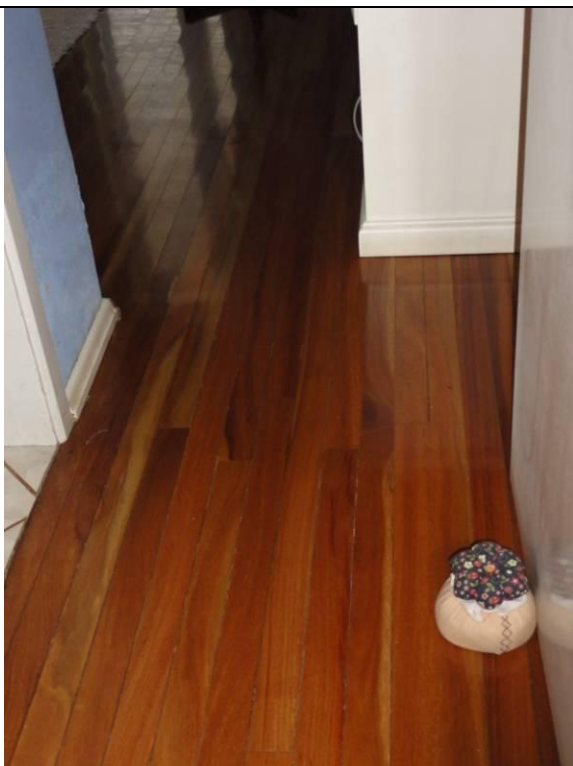

Piso superior – Corredor (DSC00744,
16/02/2011, 09:53h)



Piso superior – Banheiro – Teto com forro PVC
(DSC00745, 16/02/2011, 09:53h)



Piso superior – Banheiro (DSC00746,
16/02/2011, 09:53h)



Piso superior – Banheiro (DSC00747,
16/02/2011, 09:54h)

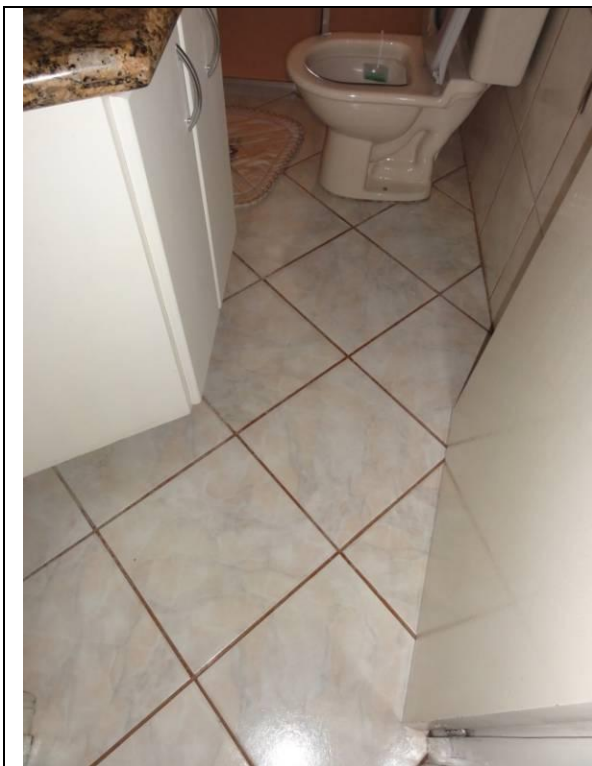

Piso superior – Banheiro (DSC00748,
16/02/2011, 09:54h)





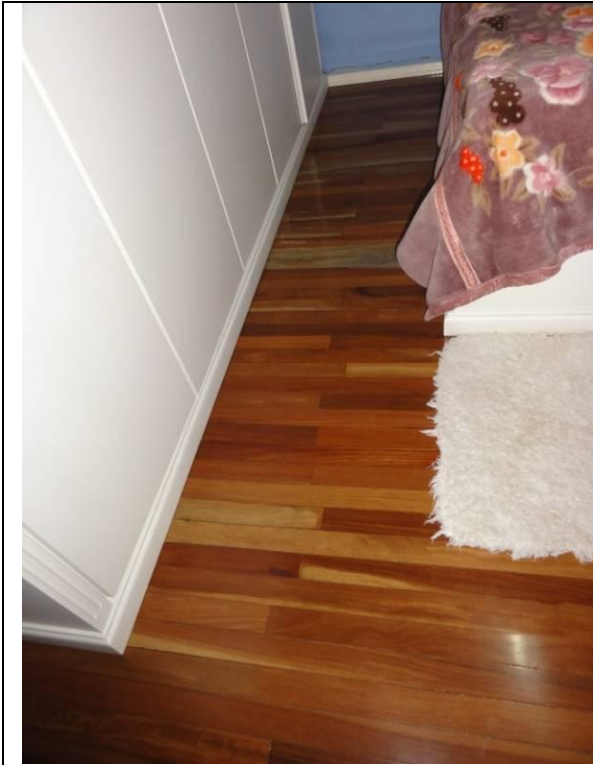

Piso superior – Banheiro (DSC00749,
16/02/2011, 09:54h)

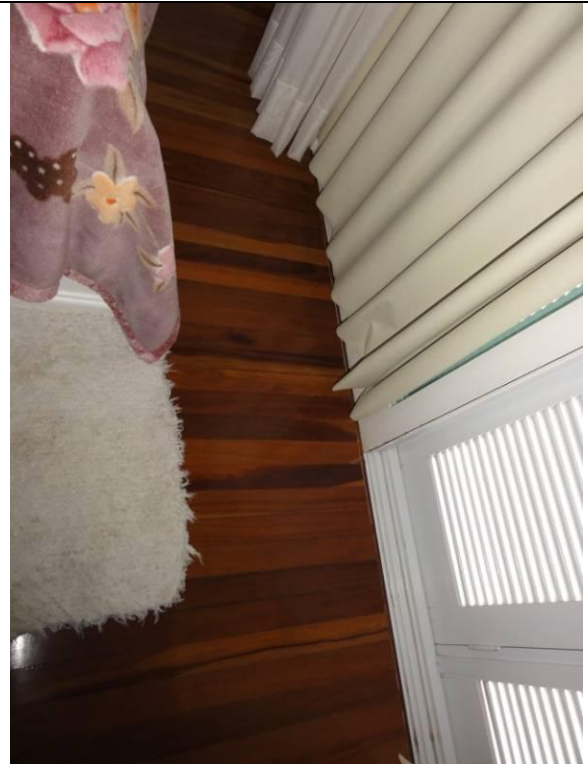

Piso superior – Quarto (DSC00750, 16/02/2011, 09:54h)



Piso superior – Quarto (DSC00751, 16/02/2011, 09:54h)

	
<p>Piso superior – Quarto – Teto com forro PVC (DSC00752, 16/02/2011, 09:54h)</p>	<p>Piso superior – Quarto (DSC00753, 16/02/2011, 09:54h)</p>
	
<p>Piso superior – Quarto – umidade e reboco descascando (DSC00754, 16/02/2011, 09:55h)</p>	<p>Piso superior – Quarto – umidade e reboco descascando (DSC00755, 16/02/2011, 09:55h)</p>

	
<p>Piso superior – Quarto – Parede com umidade e reboco descascando (DSC00756, 16/02/2011, 09:55h)</p>	<p>Piso superior – Quarto – Parede com umidade e reboco descascando (DSC00757, 16/02/2011, 09:56h)</p>
	
<p>Piso superior – Quarto – umidade e reboco descascando (DSC00758, 16/02/2011, 09:56h)</p>	<p>Piso superior – Sacada – Tinta e reboco descascando (DSC00761, 16/02/2011, 10:00h)</p>



Piso superior – Sacada – Fissura no reboco
(DSC00762, 16/02/2011, 10:00h)



Fundos – Loja – Calçada de piso cerâmico
(DSC00763, 16/02/2011, 10:02h)



Fundos – Loja – Calçada de piso cerâmico
(DSC00764, 16/02/2011, 10:02h)



Fundos – Loja (DSC00765, 16/02/2011, 10:03h)



Fundos – Loja (DSC00766 16/02/2011, 10:03h)

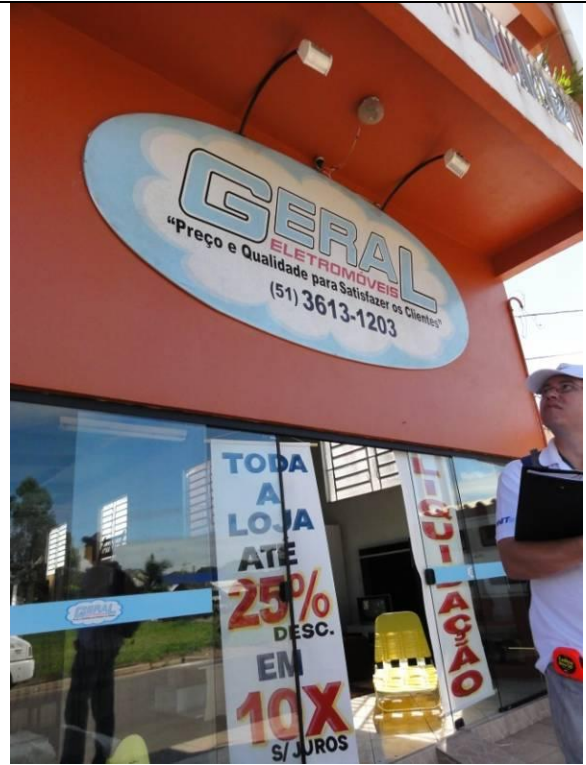

Fundos – Loja (DSC00767 16/02/2011, 10:03h)

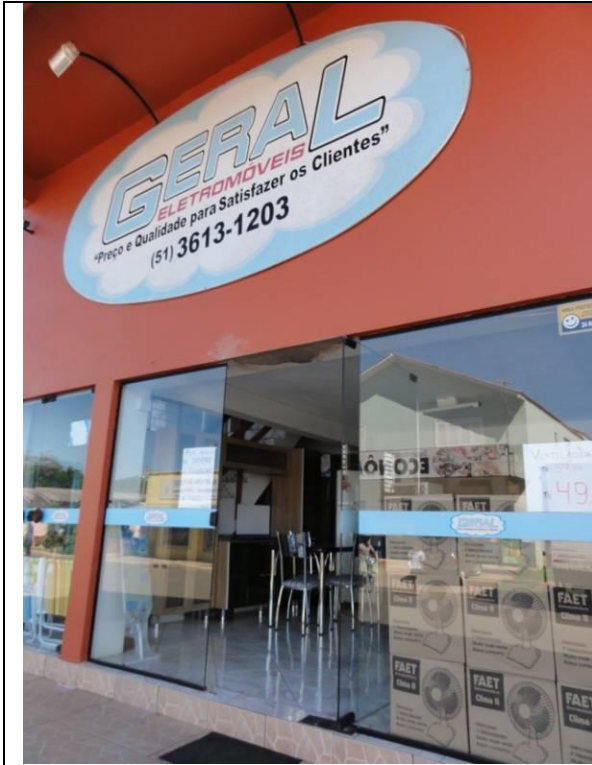

Fundos – Loja (DSC00768 16/02/2011, 10:03h)



Fundos – Loja – Parede externa com fissura no reboco (DSC00769 16/02/2011, 10:03h)

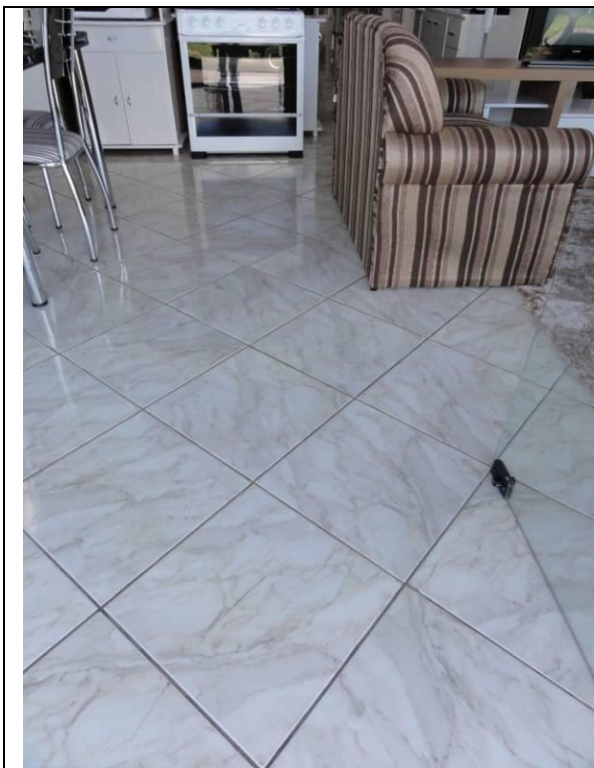

Fundos – Loja – Piso cerâmico (DSC00770
16/02/2011, 10:04h)



Fundos – Loja – Teto (DSC00771 16/02/2011,
10:05h)

	
<p>Fundos – Loja – Piso cerâmico (DSC00772 16/02/2011, 10:05h)</p>	<p>Fundos – Loja (DSC00773 16/02/2011, 10:05h)</p>
	
<p>Fundos – Loja – Parede subida para estoque com umidade (DSC00774, 16/02/2011, 10:06h)</p>	<p>Fundos – Loja – Parede subida para estoque com umidade (DSC00775, 16/02/2011, 10:06h)</p>

	
<p>Fundos – Loja – Parede subida para estoque com umidade (DSC00776, 16/02/2011, 10:06h)</p>	<p>Fundos – Loja – Parede subida para estoque com umidade (DSC00777, 16/02/2011, 10:06h)</p>
	
<p>Fundos – Loja (DSC00778, 16/02/2011, 10:07h)</p>	<p>Fundos – Loja (DSC00779, 16/02/2011, 10:07h)</p>

	
Fundos – Loja (DSC00780, 16/02/2011, 10:07h)	Fundos – Loja (DSC00781, 16/02/2011, 10:07h)
	
Fundos – Loja (DSC00782, 16/02/2011, 10:07h)	Fundos – Loja (DSC00783, 16/02/2011, 10:08h)

	
<p>Fundos – Loja – Parede com fissuras no reboco (DSC00784, 16/02/2011, 10:08h)</p>	<p>Fundos – Loja – Parede com fissuras no reboco (DSC00785, 16/02/2011, 10:08h)</p>
	
<p>Fundos – Loja – Parede com fissuras no reboco (DSC00786, 16/02/2011, 10:08h)</p>	<p>Fundos – Loja – Parede com fissuras no reboco (DSC00787, 16/02/2011, 10:09h)</p>



Fundos – Loja – (DSC00788, 16/02/2011,
10:09h)



Fundos – Loja – (DSC00789, 16/02/2011,
10:11h)

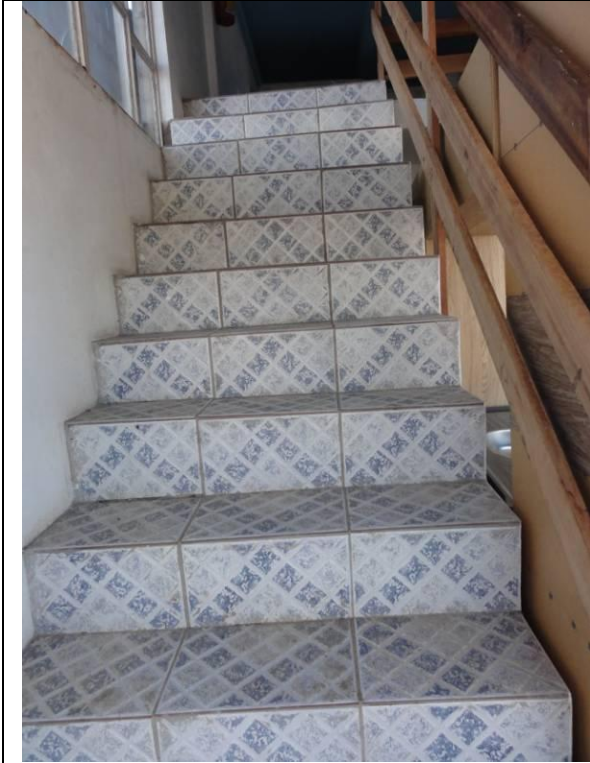

Fundos – Loja – Escada (DSC00790,
16/02/2011, 10:11h)



Fundos – Loja – (DSC00791, 16/02/2011,
10:11h)



Fundos – Loja – Piso superior(DSC00792,
16/02/2011, 10:11h)



Fundos – Loja – Piso superior(DSC00793,
16/02/2011, 10:12h)



Fundos – Loja – Piso superior (DSC00794,
16/02/2011, 10:12h)



Fundos – Loja – Piso superior (DSC00795,
16/02/2011, 10:12h)

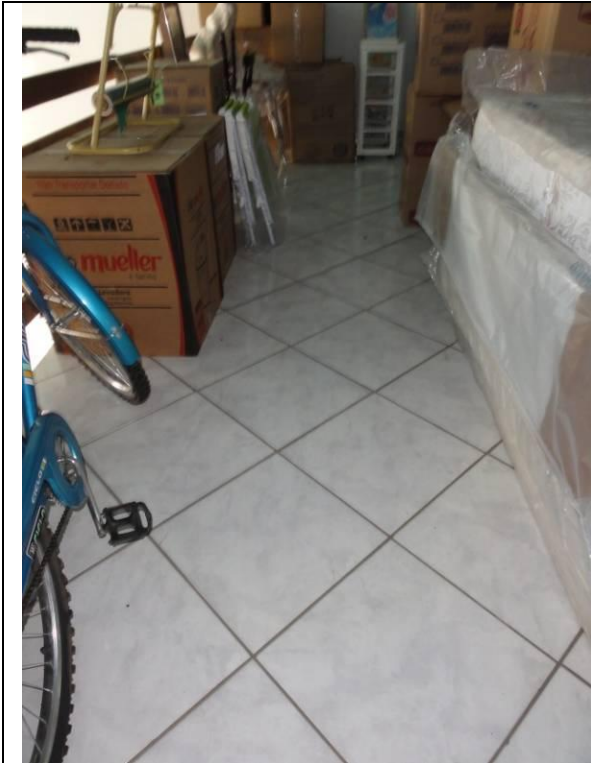

Fundos – Loja – Piso superior (DSC00796,
16/02/2011, 10:12h)



Fundos – Loja – Piso superior (DSC00797,
16/02/2011, 10:12h)



Fundos – Loja – Piso superior (DSC00798,
16/02/2011, 10:12h)



Fundos – Loja - Calçada (DSC00799,
16/02/2011, 10:15h)



Fundos – Loja - Calçada (DSC00800,
16/02/2011, 10:15h)



9: Geison da Silva Costa, n^o ____ (DSC05060, 17/03/2011, 17:06h)
29°35'27.29"S .. 51°49'33.41"O

9. Geison da Silva Costa - Inquilino

Características gerais:

Calçada em estado regular de conservação com algumas lascas de pedra soltas,

Infiltração na parte inferior da parede interna da fachada ao lado da porta,

Vidro quebrado na parede do lado direito,

Rachadura na viga da parede do lado direito,

Piso interno cerâmico sem rachaduras visíveis,

Infiltração no teto na parte central da loja,

Vidros “blindex” sem problemas nos fundos da loja,

Calçada nos fundos em concreto sem problemas,

Teto sem reboco entre a entrada da loja ate o meio sendo rebocado até os fundos.

Término da vistoria em 16 de fevereiro de 2011.



Convênio N° 2010/0166 DNIT – UFSC/FAPEU

Ficha de Vistoria de Imóveis

Nome:	GEISON DA SILVA COSTA		
Endereço:	ESTRADA BR386, 1720 - KM 367		
Município:	Fazenda Vilanova	Estado:	RS

Sobre a Edificação

<input type="checkbox"/> Tipo Edificação	<input type="checkbox"/> Res. Unifamiliar	<input type="checkbox"/> Prédio Comercial	<input checked="" type="checkbox"/> Loja	<input type="checkbox"/> Supermercado
<input type="checkbox"/> Apartamento	<input type="checkbox"/> Galpão	<input type="checkbox"/> Indústria	<input type="checkbox"/> Rural	<input type="checkbox"/> Outro
<input type="checkbox"/> Estado de Conservação	<input type="checkbox"/> Nova	<input type="checkbox"/> Nova/Regular	<input checked="" type="checkbox"/> Regular	<input type="checkbox"/> Reg/RepSimples
	<input type="checkbox"/> Reparos simples	<input type="checkbox"/> RepSimples/Imp	<input type="checkbox"/> Reparos Import	<input type="checkbox"/> RepImp/Semval
<input type="checkbox"/> Ocupação	<input type="checkbox"/> Vazio	<input type="checkbox"/> Proprietário	<input checked="" type="checkbox"/> Inquilino	<input type="checkbox"/> Empréstimo

Observações

PROPRIETÁRIO - Sr. Decio (PRÉDIO)
CALÇADA CONCRETO ESTADO REGULAR CONSERVAÇÃO
COCÇADA LASCAS PEDRA - EM DESNÍVEL/SOLTAS
FACHADA - OK (AGROPECUARIO) NA FRENTE DA LOJA.

Assinaturas

Proprietário/Inquilino:	<i>Geison PC</i>	Documento de Identificação	014.032.480-10	Data 16/08/11
Testemunha:				
Responsável Técnico	<i>Gielle Silva Schmitz</i>		4816115	
Responsável Técnico	<i>Rodrigo Ruiz</i>		1816385	



Convênio N° 2010/0166 DNIT – UFSC/FAPEU

Outras Informações

INTERIOR DA LOJA/AGROPECUÁRIA
PISO CERÂMICO - OK SEM RACHADINHOS
VISÍVEIS
INFILTRAÇÃO TETO NA PARTE CENTRAL
DA LOJA PROVENIENTE DO PISO SUPERIOR
- VIDROS BLINDEX -> OK NA PARTE DE
TRAS DA LOJA
- CALÇADA CONCRETO -> OK (FUNDOS)
- TETO EM LAJE S/ REBOCO (FENTIRE ATÉ
O CENTRO DA LOJA)
- TETO EM LAJE REBOCADA (CENTRO -> FUNDOS)

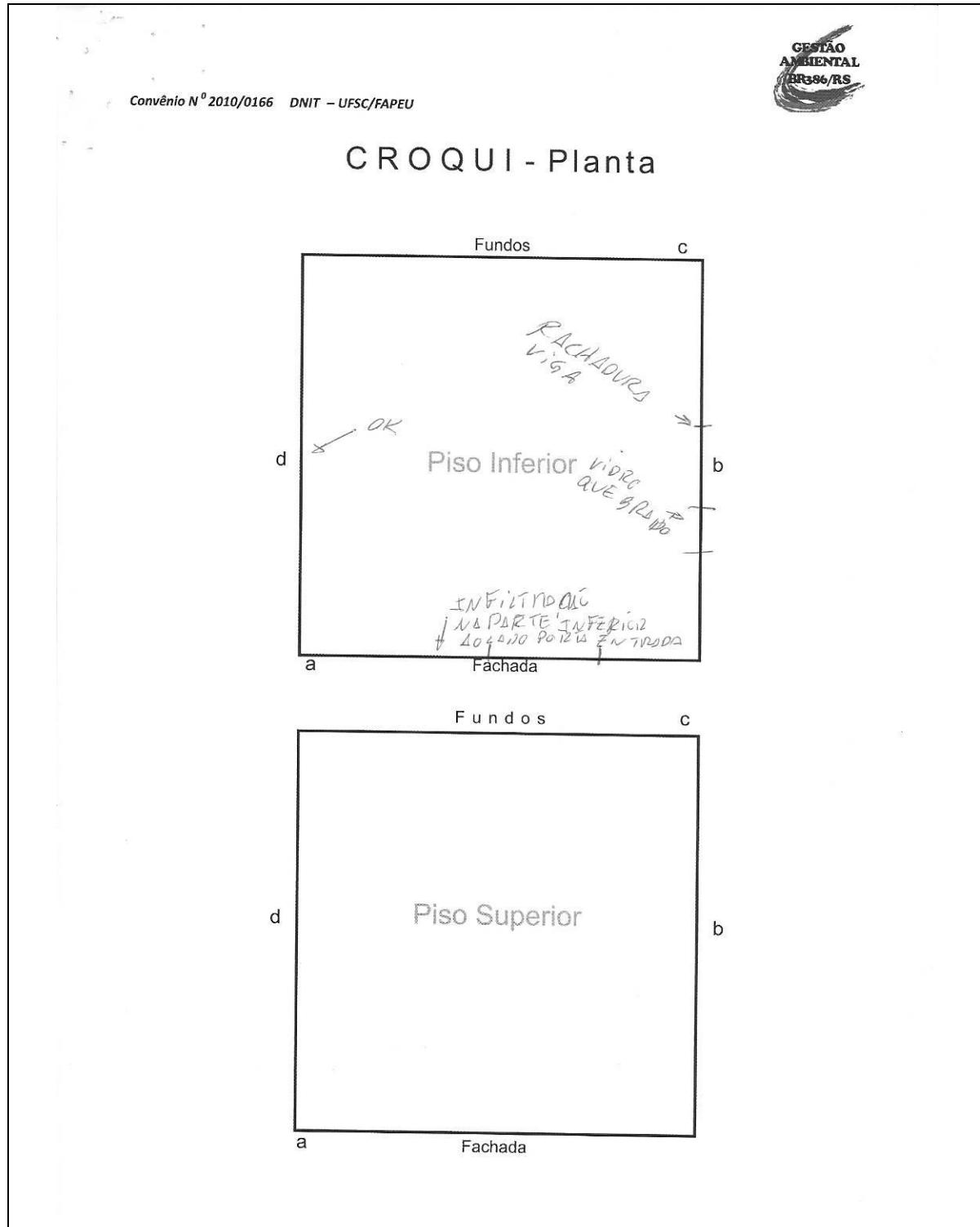



Fachada (DSC00604, 16/02/2011, 08:58h)



Fachada – Calçada (DSC00605, 16/02/2011, 08:58h)



Fachada – Piso inferior – Loja (DSC00606, 16/02/2011, 08:58h)



Fachada – Calçada (DSC00607, 16/02/2011, 08:58h)



Fachada – Calçada (DSC00608, 16/02/2011, 08:58h)

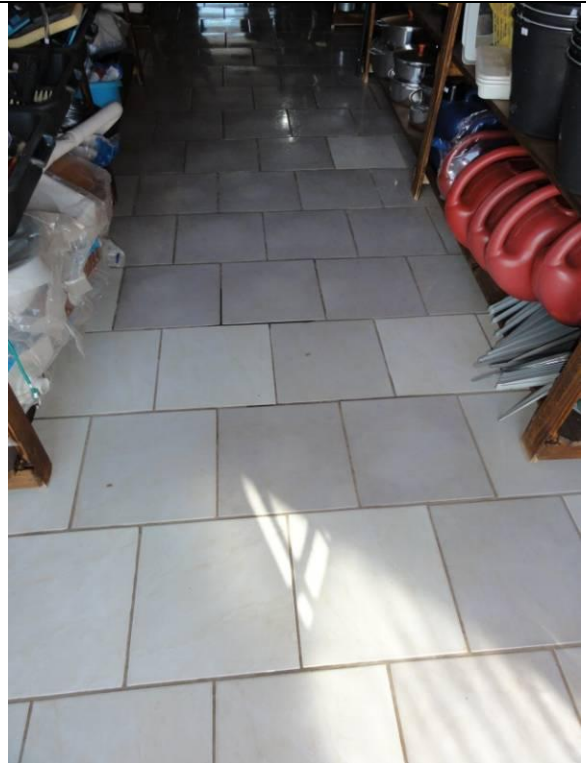

Piso inferior – Loja – Piso cerâmico (DSC00609, 16/02/2011, 08:59h)

	
<p>Piso inferior – Loja – Teto (DSC00610, 16/02/2011, 08:59h)</p>	<p>Piso inferior – Loja Parede interna com umidade (DSC00611, 16/02/2011, 09:00h)</p>
	
<p>Piso inferior – Calçada (DSC00612, 16/02/2011, 09:01h)</p>	<p>Piso inferior – Loja (DSC00613, 16/02/2011, 09:01h)</p>

	
<p>Piso inferior - Loja (DSC00613, 16/02/2011, 09:01h)</p>	<p>Piso inferior - Loja – Parede com muita umidade e mofo (DSC00615, 16/02/2011, 09:02h)</p>
	
<p>Piso inferior - Loja – Parede com muita umidade e mofo (DSC00616, 16/02/2011, 09:02h)</p>	<p>Piso inferior - Loja – Banheiro (DSC00617, 16/02/2011, 09:02h)</p>



Piso inferior - Loja – Banheiro - Umidade
(DSC00618, 16/02/2011, 09:03h)



Piso inferior - Loja – Fundos (DSC00619,
16/02/2011, 09:04h)



Piso inferior - Loja – Fundos - Calçada
(DSC00620, 16/02/2011, 09:04h)



Piso inferior - Loja – Fundos - Vidraças
(DSC00621, 16/02/2011, 09:04h)



Piso inferior - Loja – Fundos - Vidraças
(DSC00622, 16/02/2011, 09:04h)

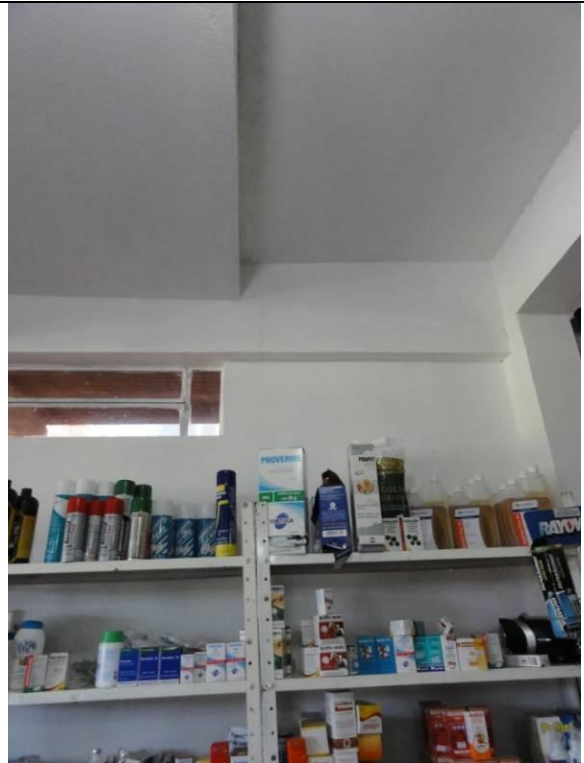

Piso inferior - Loja (DSC00623, 16/02/2011,
09:04h)

	
<p>Piso inferior - Loja - Fissura no reboco (DSC00624, 16/02/2011, 09:04h)</p>	<p>Piso inferior - Loja – Janela com vidros rachados (DSC00625, 16/02/2011, 09:05h)</p>
	
<p>Piso inferior - Loja – Teto – Fissuras no reboco (DSC00626, 16/02/2011, 09:10h)</p>	<p>Piso inferior - Loja – Teto – Fissuras no reboco (DSC00627, 16/02/2011, 09:10h)</p>



Telhado (DSC00760, 16/02/2011, 09:59h)



Fachada - Bar (DSC00801, 16/02/2011, 10:17h)



Fachada – Bar – Calçada (DSC00802, 16/02/2011, 10:17h)



Fachada – Bar – Calçada (DSC00803, 16/02/2011, 10:17h)

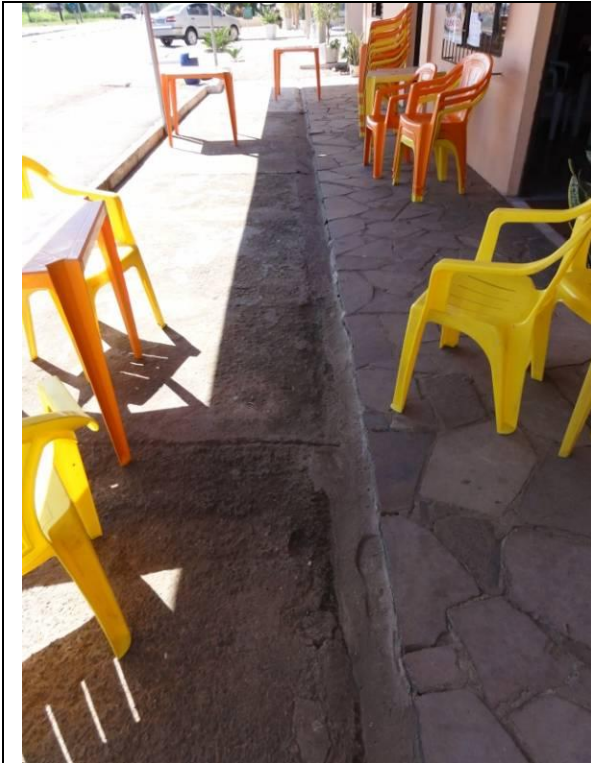

Fachada – Bar - Calçada (DSC00804,
16/02/2011, 10:17h)





Fachada – Bar - Calçada (DSC00805,
16/02/2011, 10:18h)



Fachada – Bar - Calçada (DSC00806,
16/02/2011, 10:18h)



Fachada – Bar – Parede externa com várias
fissuras no reboco (DSC00807, 16/02/2011,
10:18h)

	
<p>Fachada – Bar – Parede externa com várias fissuras no reboco (DSC00808, 16/02/2011, 10:18h)</p>	<p>Fachada – Bar – Parede externa com várias fissuras no reboco (DSC00809, 16/02/2011, 10:18h)</p>
	
<p>Fachada – Bar – Parede externa com várias fissuras no reboco (DSC00810, 16/02/2011, 10:18h)</p>	<p>Bar – Piso cerâmico interno (DSC00811, 16/02/2011, 10:19h)</p>



Bar – Teto (DSC00812, 16/02/2011, 10:19h)

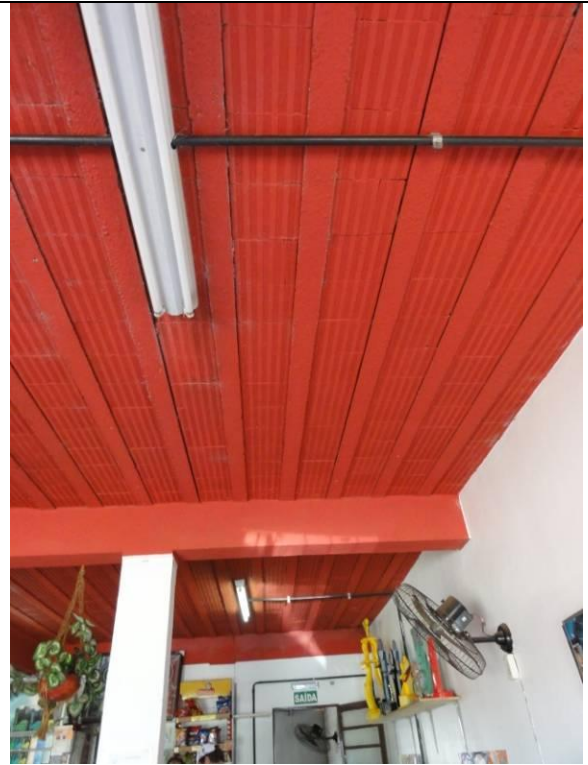

Bar – Teto (DSC00813, 16/02/2011, 10:19h)



Bar – Parede com muita umidade (DSC00814, 16/02/2011, 10:19h)

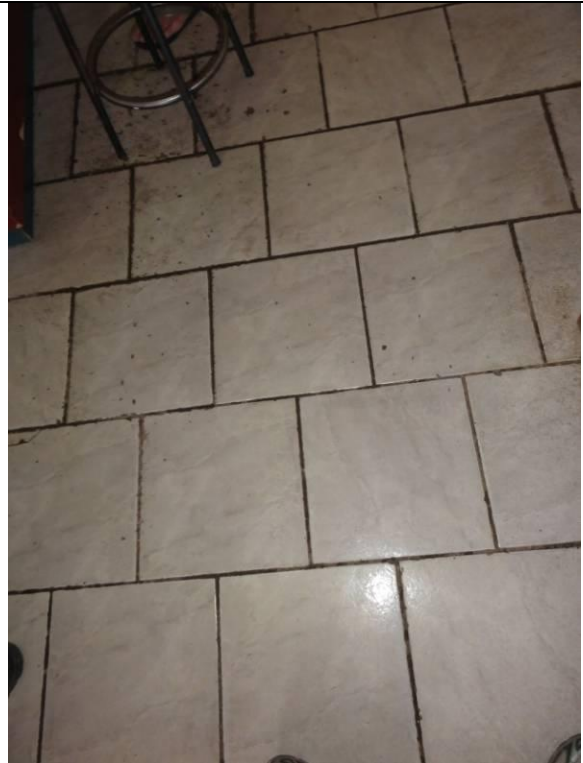

Bar – Piso cerâmico (DSC00815, 16/02/2011, 10:19h)



Bar – Parede com muita umidade (DSC00816, 16/02/2011, 10:19h)



Bar (DSC00817, 16/02/2011, 10:20h)



Bar – Piso cerâmico (DSC00818, 16/02/2011, 10:20h)



Bar – Piso cerâmico (DSC00819, 16/02/2011, 10:20h)

	
<p>Bar – Teto (DSC00820, 16/02/2011, 10:20h)</p>	<p>Bar – Fissuras no reboco (DSC00821, 16/02/2011, 10:20h)</p>
	
<p>Bar - fissuras no reboco (DSC00822, 16/02/2011, 10:20h)</p>	<p>Bar - fissuras no reboco (DSC00823, 16/02/2011, 10:20h)</p>



Bar - Banheiro (DSC00824, 16/02/2011,
10:21h)

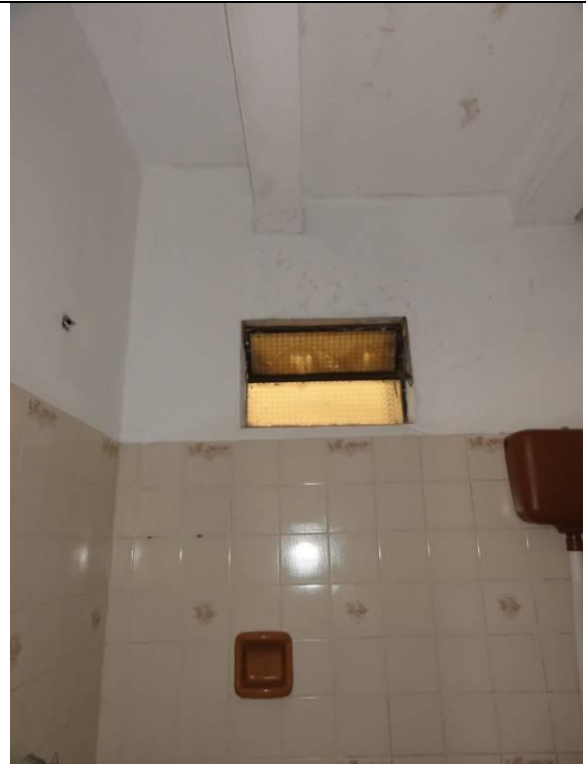

Bar - Banheiro (DSC00825, 16/02/2011,
10:21h)



Bar - Banheiro (DSC00826, 16/02/2011,
10:21h)



Bar - Banheiro (DSC00827, 16/02/2011,
10:21h)



Bar (DSC00828, 16/02/2011, 10:21h)

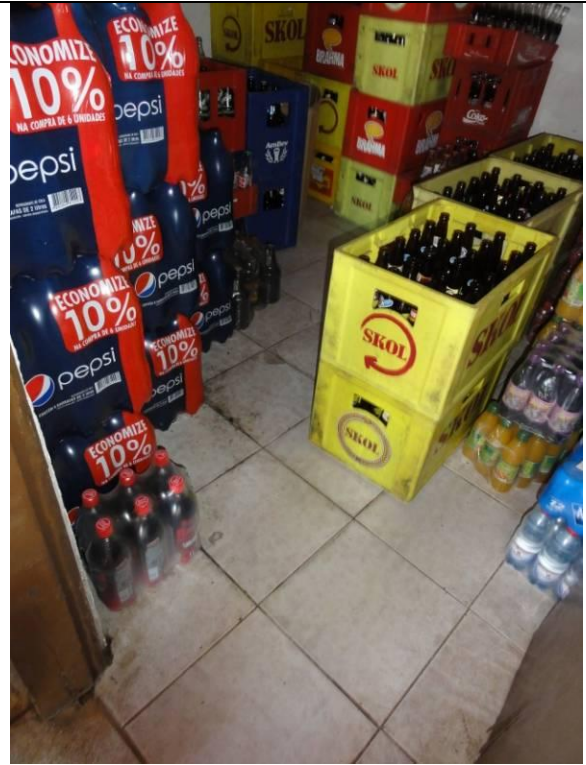

Bar (DSC00829, 16/02/2011, 10:22h)

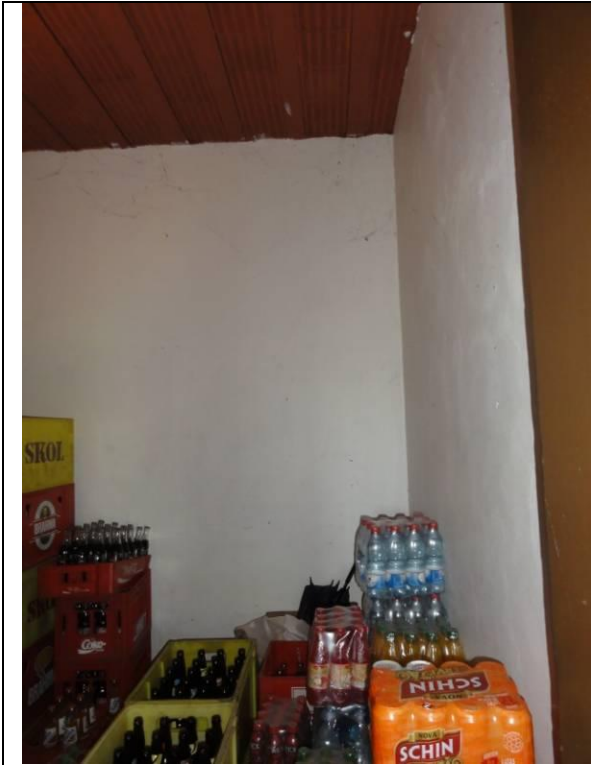

Bar (DSC00830, 16/02/2011, 10:22h)



Bar (DSC00831, 16/02/2011, 10:22h)

	
<p>Bar (DSC00832, 16/02/2011, 10:22h)</p>	<p>Bar - Rachadura (DSC00833, 16/02/2011, 10:22h)</p>



Bar - Rachadura (DSC00834, 16/02/2011,
10:22h)



Bar - Rachadura (DSC00835, 16/02/2011,
10:24h)



Bar - Rachadura (DSC00836, 16/02/2011, 10:24h)



Bar (DSC00837, 16/02/2011, 10:25h)

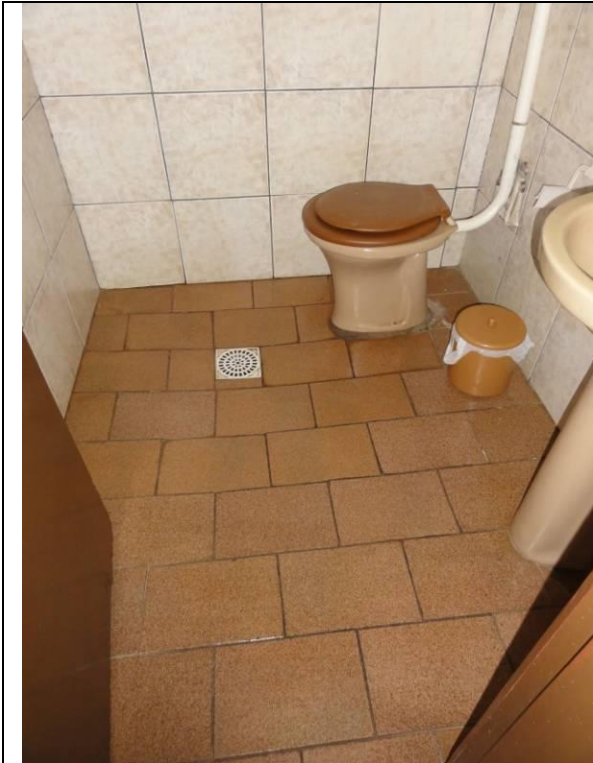

Bar - Banheiro (DSC00838, 16/02/2011, 10:25h)

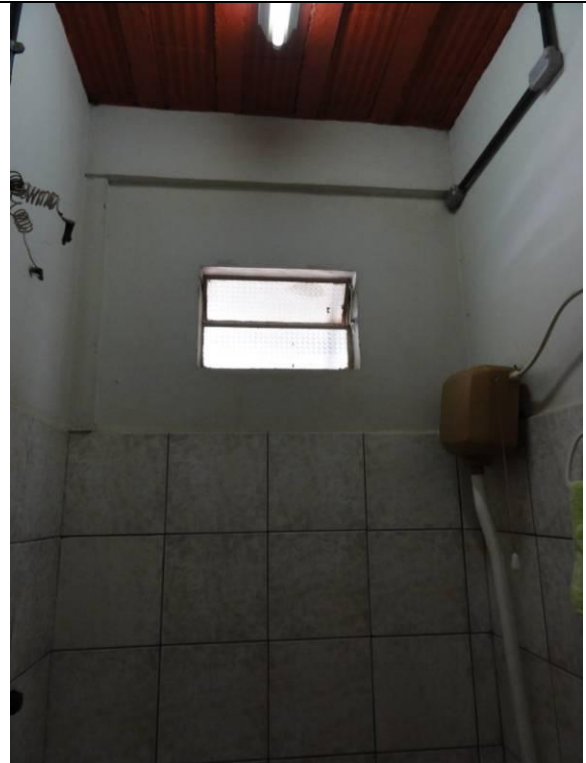

Bar - Banheiro (DSC00839, 16/02/2011, 10:25h)



Bar - Banheiro (DSC00840, 16/02/2011, 10:26h)



Bar - Banheiro (DSC00841, 16/02/2011, 10:26h)



Bar - Banheiro (DSC00842, 16/02/2011,
10:26h)



Bar – Cozinha (DSC00843, 16/02/2011, 10:27h)



Bar - Banheiro (DSC00844, 16/02/2011, 10:27h)



Bar – Banheiro – Parede com reboco rachado (DSC00845, 16/02/2011, 10:27h)



Bar – Banheiro – Parede com reboco rachado
(DSC00846, 16/02/2011, 10:28h)



Bar – Fundos (DSC00847, 16/02/2011, 10:28h)

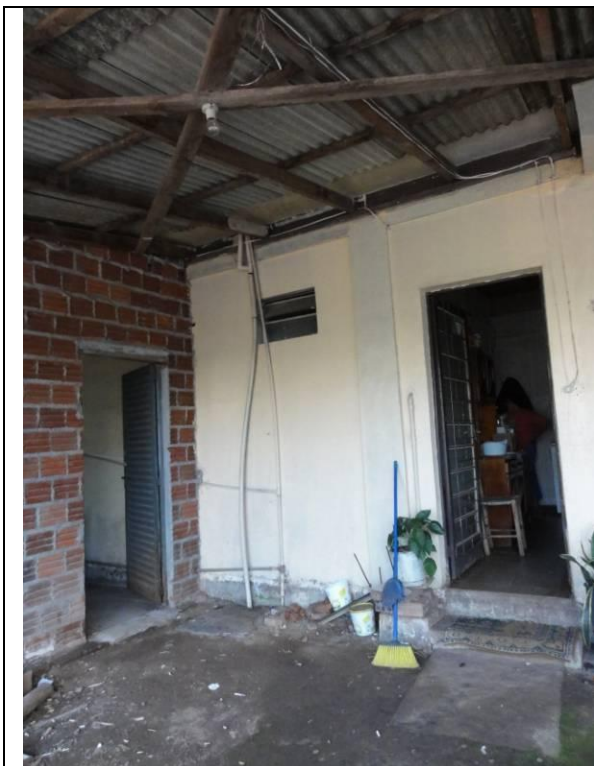

Bar – Fundos (DSC00848, 16/02/2011, 10:28h)



Bar – Fundos – parede com fissura no banheiro (DSC00849, 16/02/2011, 10:28h)

	
<p>Bar – Sala fundos – Parede com fissuras no reboco (DSC00852, 16/02/2011, 10:28h)</p>	<p>Bar – Sala fundos – Janela com vidro quebrado (DSC00851, 16/02/2011, 10:29h)</p>
	
<p>Bar – Sala fundos - Teto (DSC00852, 16/02/2011, 10:29h)</p>	<p>Bar – Sala fundos (DSC00853, 16/02/2011, 10:29h)</p>



Bar – Sala fundos (DSC00854, 16/02/2011, 10:29h)



Bar – Sala fundos (DSC00855, 16/02/2011, 10:29h)



Bar – Sala fundos – Parede com bastante umidade (DSC00856, 16/02/2011, 10:29h)



Bar – Fundos (DSC00857, 16/02/2011, 10:30h)

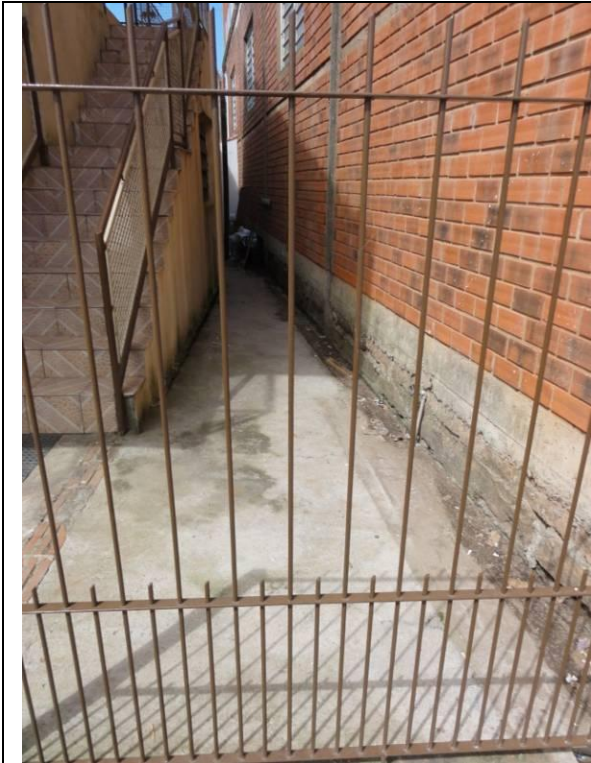

Entrada Piso superior (DSC00858,
16/02/2011, 10:34h)



Entrada Piso superior (DSC00859,
16/02/2011, 10:34h)



Entrada Piso superior (DSC00860,
16/02/2011, 10:35h)



Entrada Piso superior – Parede com muita
umidade e mofo (DSC00861, 16/02/2011,
10:35h)



Piso superior – Sacada (DSC00862,
16/02/2011, 10:35h)



Piso superior – Sacada - Marquise
(DSC00863, 16/02/2011, 10:35h)



Piso superior – Sacada (DSC00864,
16/02/2011, 10:35h)



Piso superior – Sacada (DSC00865,
16/02/2011, 10:36h)



Piso superior – Sacada (DSC00866,
16/02/2011, 10:36h)



Piso superior – Sacada (DSC00867,
16/02/2011, 10:37h)

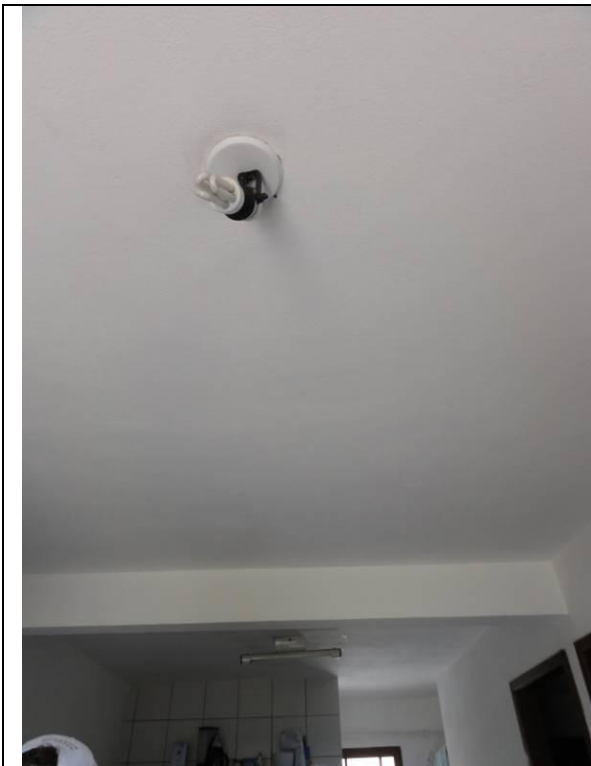

Piso superior – Apto 1 - Sala (DSC00868,
16/02/2011, 10:37h)

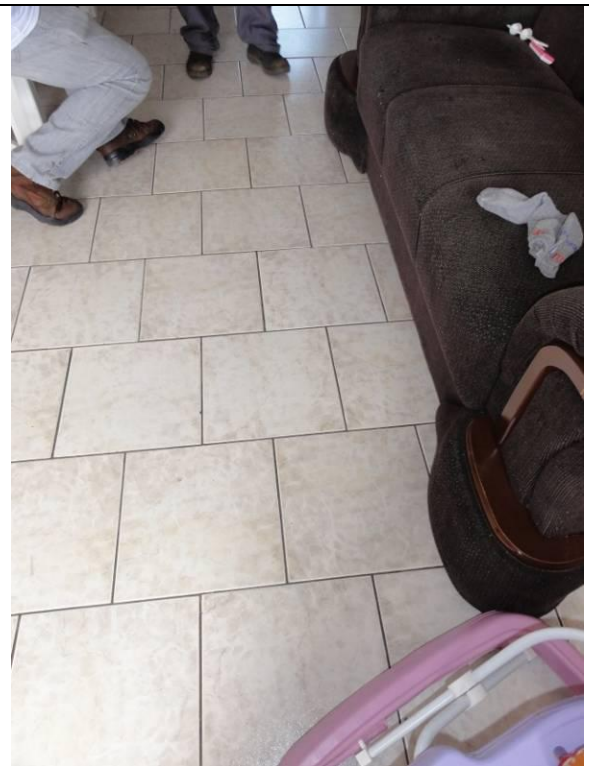

Piso superior – Apto 1 - Sala (DSC00869,
16/02/2011, 10:38h)

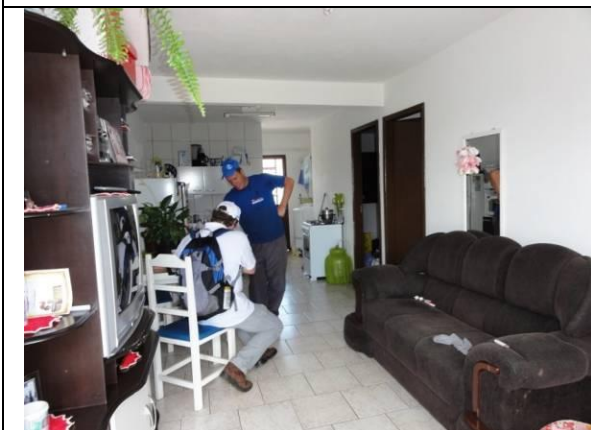

Piso superior – Apto 1 - Sala (DSC00870,
16/02/2011, 10:38h)



Piso superior – Apto 1 – Banheiro (DSC00871,
16/02/2011, 10:38h)



Piso superior – Apto 1 - Banheiro (DSC00872, 16/02/2011, 10:38h)



Piso superior – Apto 1 - Banheiro (DSC00873, 16/02/2011, 10:39h)



Piso superior – Apto 1 – Area de Serviço (DSC00874, 16/02/2011, 10:39h)



Piso superior – Apto 1 - Sala (DSC00875, 16/02/2011, 10:39h)

	
<p>Piso superior – Apto 1 – Sala – fissura no reboco próximo a janela (DSC00876, 16/02/2011, 10:39h)</p>	<p>Piso superior – Apto 1 - Quarto (DSC00877, 16/02/2011, 10:40h)</p>
	
<p>Piso superior – Apto 1 - Quarto (DSC00878, 16/02/2011, 10:40h)</p>	<p>Piso superior – Apto 1 - Quarto (DSC00879, 16/02/2011, 10:40h)</p>

	
<p>Piso superior – Sacada – Fissura no reboco próximo a porta do apto 1 (DSC00880, 16/02/2011, 10:41h)</p>	<p>Piso superior – Sacada – Fissura no reboco próximo a porta do apto 1 (DSC00881, 16/02/2011, 10:41h)</p>
	
<p>Piso superior – Sacada – Umidade e mofo no reboco próximo a porta do apto 1 (DSC00882, 16/02/2011, 10:41h)</p>	<p>Piso superior – Sacada – (DSC00883, 16/02/2011, 10:44h)</p>

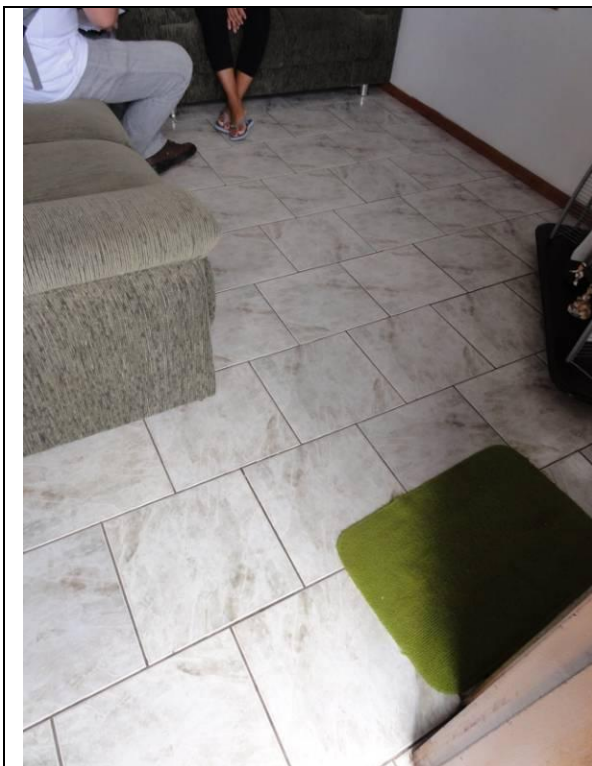

Piso superior – Apto 2 - Sala (DSC00884,
16/02/2011, 10:44h)



Piso superior – Apto 2 – Sala – vidro rachado
(DSC00885, 16/02/2011, 10:45h)

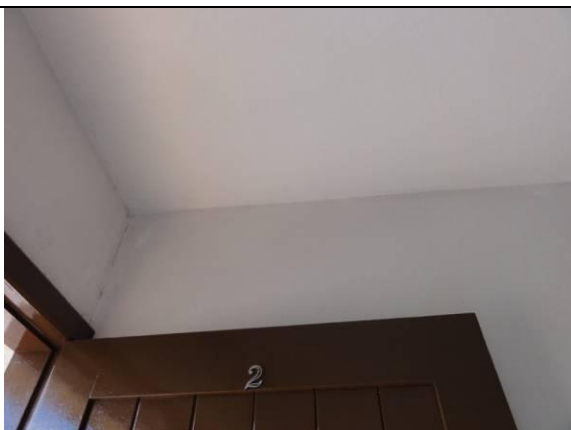

Piso superior – Apto 2 - Sala (DSC00886,
16/02/2011, 10:45h)



Piso superior – Apto 2 - Sala (DSC00887,
16/02/2011, 10:45h)



Piso superior – Apto 2 - Banheiro (DSC00888, 16/02/2011, 10:46h)



Piso superior – Apto 2 - Area de Serviço (DSC00889, 16/02/2011, 10:46h)



Piso superior – Apto 2 - Quarto (DSC00890,
16/02/2011, 10:46h)



Piso superior – Apto 2 - Quarto (DSC00891,
16/02/2011, 10:46h)

	
<p>Piso superior – Apto 2 - Quarto – Piso rachado (DSC00892, 16/02/2011, 10:46h)</p>	<p>Piso superior – Apto 2 - Quarto – Piso rachado (DSC00893, 16/02/2011, 10:47h)</p>
	
<p>Piso superior – Apto 2 - Quarto – Parede com rachadura (DSC00894, 16/02/2011, 10:47h)</p>	<p>Piso superior – Apto 2 - Quarto – Parede com rachadura (DSC00895, 16/02/2011, 10:47h)</p>



Piso superior – Apto 2 - Quarto – Parede com rachadura (DSC00896, 16/02/2011, 10:47h)



Piso superior – Apto 3 - Sala (DSC00897, 16/02/2011, 13:10h)



Piso superior – Apto 3 - Sala (DSC00898, 16/02/2011, 13:10h))



Piso superior – Apto 3 - Cozinha (DSC00899, 16/02/2011, 13:11h)



Piso superior – Apto 3 - Sacada fundos
(DSC00900, 16/02/2011, 13:11h)

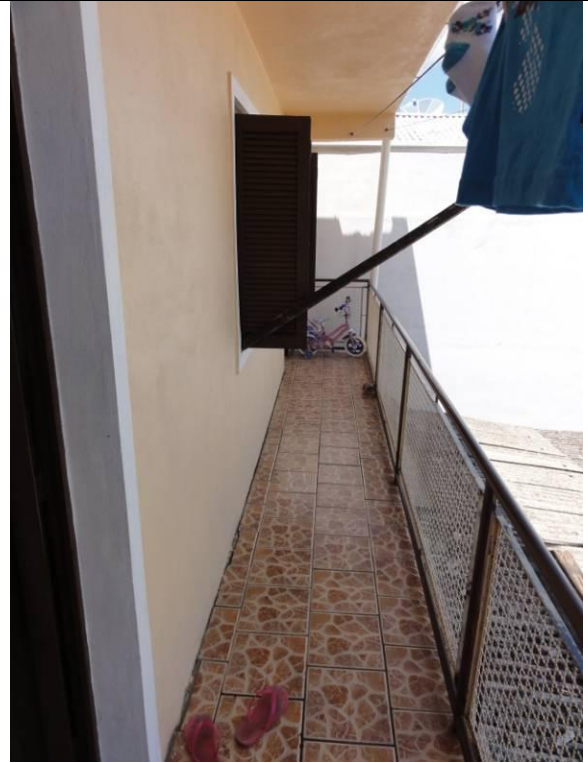

Piso superior – Apto 3 - Sacada fundos
(DSC00901, 16/02/2011, 13:11h)



Piso superior – Apto 3 - Sacada fundos
(DSC00902, 16/02/2011, 13:12h)







Piso superior – Apto 3 - Banheiro (DSC00903,
16/02/2011, 13:13h)



Piso superior – Apto 3 - Quarto (DSC00904,
16/02/2011, 13:13h)

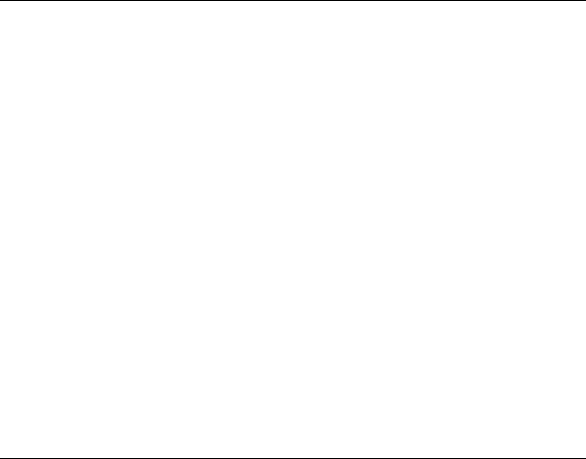

Piso superior – Apto 3 - Quarto (DSC00905,
16/02/2011, 13:13h)

	
<p>Piso superior – Apto 3 - Quarto (DSC00906, 16/02/2011, 13:13h)</p>	<p>Piso superior – Apto 3 - Quarto - Fissura no reboco (DSC00907, 16/02/2011, 13:14h)</p>
	
<p>Piso superior – Escada (DSC00910, 16/02/2011, 13:16h)</p>	



10: Loja: Angelita Lemos da Silva, nº ____ (DSC05061, 17/03/2011, 17:06h)

29°35'27.17"S .. 51°49'33.29"O

10. Angelita Lemos – Proprietária

Características gerais:

Loja

Calçada em piso cerâmico apresentando alguns pisos quebrados nas bordas,

Vitrines no piso inferior em perfeito estado,

Rachaduras no reboco do teto, destacando uma com 210cm, outra com 110cm, outra com 90cm, outra com 98cm e a maior com 240cm de comprimento,

Parede externa do lado esquerdo com rodapé cerâmico quebrado,

Residência

Piso cerâmico em bom estado com algumas peças rachadas próximo a área e a sacada,

Rachadura no reboco da parede externa direita,

Aberturas em madeira e vidros sem problemas.

Término da vistoria em 16 de fevereiro de 2011.

Convênio N° 2010/0166 DNIT – UFSC/FAPEU

Ficha de Vistoria de Imóveis

Nome:	Angelita Lemos da Silva	
Endereço:	BR 386, Km 368, n° N Possui, Centro	
Município:	Fazenda Vilanova	Estado: RS

Sobre a Edificação

Tipo Edificação	<input type="checkbox"/> Res. Unifamiliar	<input checked="" type="checkbox"/> Prédio Comercial	<input type="checkbox"/> Loja	<input type="checkbox"/> Supermercado
	<input type="checkbox"/> Apartamento	<input type="checkbox"/> Galpão	<input type="checkbox"/> Industria	<input type="checkbox"/> Rural
	<input type="checkbox"/> Outro			
Estado de Conservação	<input checked="" type="checkbox"/> Nova	<input type="checkbox"/> Nova/Regular	<input type="checkbox"/> Regular	<input type="checkbox"/> Reg/RepSimples
	<input type="checkbox"/> Reparos simples	<input type="checkbox"/> RepSimples/Imp	<input type="checkbox"/> Reparos Import	<input type="checkbox"/> RepImp/Semval
Ocupação	<input type="checkbox"/> Vazio	<input checked="" type="checkbox"/> Proprietário	<input type="checkbox"/> Inquilino	<input type="checkbox"/> Empréstimo

Observações

- Calçada de piso cerâmico em bom estado, porém com alguns pisos quebrados nas pontas.
 - Vitrines no piso inferior com vidros em perfeito estado;
 - Rachadura no teto, sendo no reboco e superficial.

Assinaturas

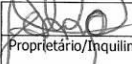
	RG: 8062590552	Documento de Identificação	Data: 16/09/11
Proprietário/Inquilino:			
Testemunha:			
Responsável Técnico: Giselle Silva Schmitz	4816115		
Responsável Técnico: Rodolfo	138	60973110953	



Convênio N° 2010/0166 DNIT – UFSC/FAPEU

Outras Informações

Piso Inferior - Loja

- Piso cerâmico em perfeito estado.
- Teto com algumas fissuras no reboco próximo as luminárias, tendo uma 210cm, outra 110cm, outra 90cm, outra 98cm e 240cm de extensão.
- Parade D com rodapé cerâmico, quebrado.
- Paredes em alvenaria em perfeito estado.
- Garagem com piso cerâmico, paredes e teto em alvenaria em perfeito estado.

Piso Superior - Casa

- Piso cerâmico em geral em bom estado, com algumas peças rachadas próximo a area e a sacada.
- Paredes em alvenaria em geral em bom estado, tendo uma rachadura no reboco na parede B.
- Janelas e portas em madeira e vidros em bom estado.

Universidade Federal de Santa Catarina – UFSC
 Fundação de Amparo à Pesquisa e Extensão Universitária – FAPEU
 Escritório Florianópolis, SC – Cx Postal 5153 – CEP.: 88040-970 – Tel.: (48) 3338 1805
 Escritório Estrela, RS – Rua 13 de Maio, 231 – Sala 101 - Centro – CEP.: 95880-000 – Tel.: (51) 3720 2277



Convênio N^o 2010/0166 DNIT – UFSC/FAPEU

CROQUI - Planta

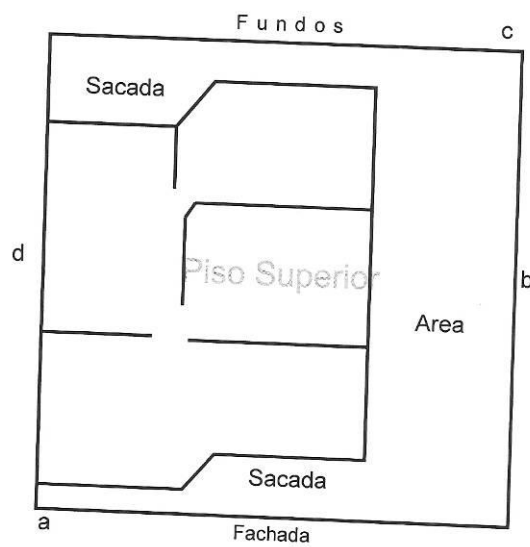
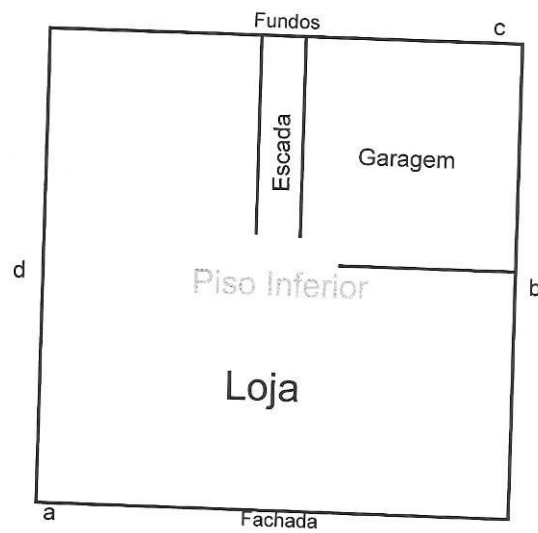



Fachada (DSC00911, 16/02/2011, 13:21h)



Fachada – Calçada (DSC00912, 16/02/2011, 13:22h)



Fachada – Vidraças (DSC00913, 16/02/2011, 13:22h)



Fachada – Marquise (DSC00914, 16/02/2011, 13:22h)



Fachada – Marquise – com fissura no reboco
(DSC00915, 16/02/2011, 13:22h)



Fachada – Calçada (DSC00916, 16/02/2011,
13:22h)



Loja – Piso cerâmico (DSC00917, 16/02/2011, 13:23h)







Loja – Piso cerâmico (DSC00918, 16/02/2011, 13:24h)





Loja (DSC00919, 16/02/2011, 13:24h)



Loja – Parede com algumas fissuras no reboco (DSC00920, 16/02/2011, 13:24h)

	
<p>Loja – Parede com algumas fissuras no reboco (DSC00921, 16/02/2011, 13:24h)</p>	<p>Loja – (DSC00922, 16/02/2011, 13:25h)</p>
	
<p>Loja (DSC00923, 16/02/2011, 13:25h)</p>	<p>Loja – Teto com fissuras no reboco (DSC00924, 16/02/2011, 13:25h)</p>

	
<p>Loja (DSC00925, 16/02/2011, 13:25h)</p>	<p>Loja – Parede D interna com rodapé cerâmico quebrado (DSC00926, 16/02/2011, 13:26h)</p>
	
<p>Loja – Parede D interna com rodapé cerâmico quebrado (DSC00927, 16/02/2011, 13:26h)</p>	<p>Loja – Teto com fissuras no reboco (DSC00928, 16/02/2011, 13:26h)</p>

	
<p>Loja – Teto com fissuras no reboco (DSC00929, 16/02/2011, 13:26h)</p>	<p>Loja – Teto com fissuras no reboco (DSC00930, 16/02/2011, 13:27h)</p>

	
<p>Loja – Teto com fissuras no reboco (DSC00931, 16/02/2011, 13:27h)</p>	<p>Loja (DSC00932, 16/02/2011, 13:28h)</p>
	
<p>Loja (DSC00933, 16/02/2011, 13:28h)</p>	<p>Loja (DSC00934, 16/02/2011, 13:29h)</p>

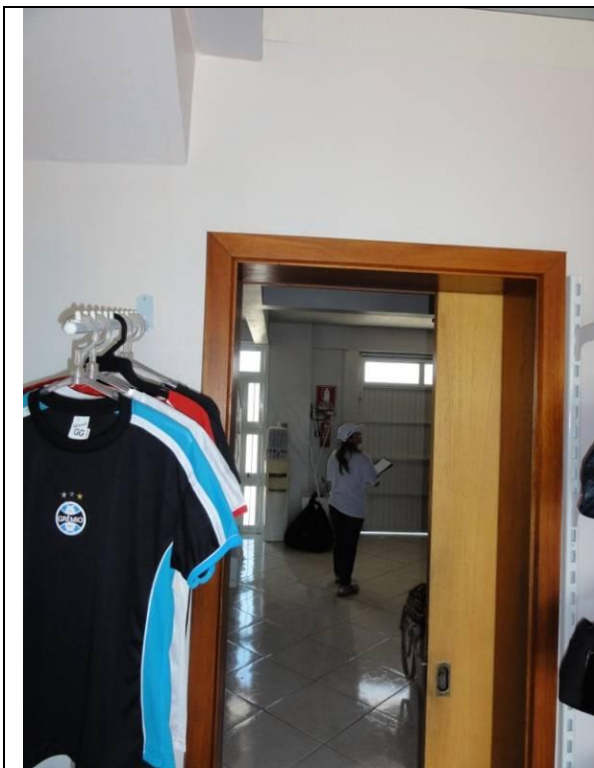

Loja (DSC00935, 16/02/2011, 13:33h)

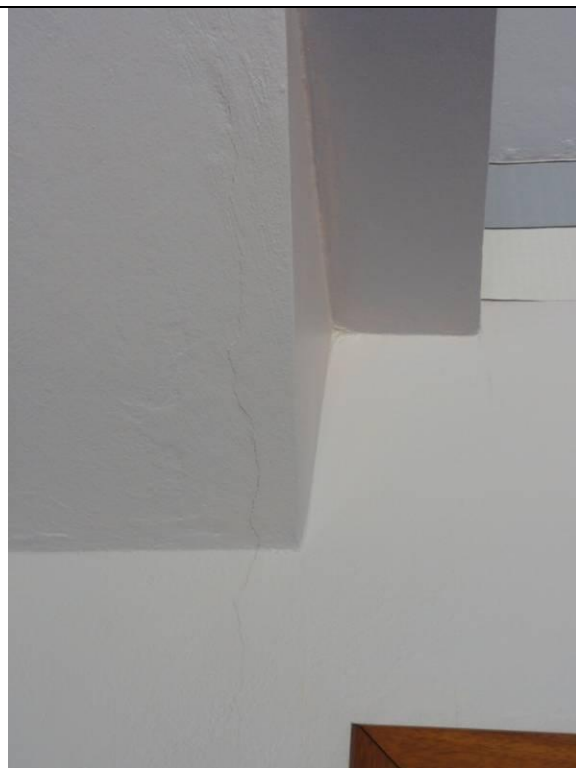

Loja – Subida escada fissura no reboco
(DSC00936, 16/02/2011, 13:33h)



Piso superior – Sacada - Teto com forro PVC
(DSC00939, 16/02/2011, 13:25h)



Piso superior – Sacada (DSC00940,
16/02/2011, 13:35h)



Piso superior – Sacada (DSC00941,
16/02/2011, 13:35h)

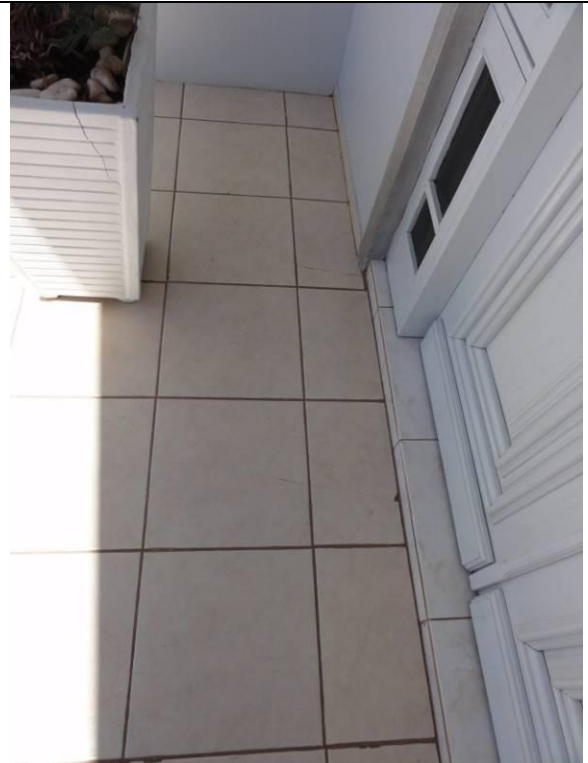

Piso superior – Sacada (DSC00942,
16/02/2011, 13:35h)



Piso superior – Sacada – Piso cerâmico
rachado (DSC00943, 16/02/2011, 13:36h)



Piso superior – Sacada – Parede e teto com
fissura (DSC00944, 16/02/2011, 13:36h)



Piso superior – Sacada – Parede e teto com fissura (DSC00945, 16/02/2011, 13:36h)



Piso superior – Sacada – Parede e teto com fissura (DSC00947, 16/02/2011, 13:36h)



Piso superior – Sacada – Marquise (DSC00948, 16/02/2011, 13:36h)



Piso superior – Sacada – Porta de entrada para casa (DSC00949, 16/02/2011, 13:37h)



Piso superior – Sacada – Fundos Area de Serviço (DSC00950, 16/02/2011, 13:37h)

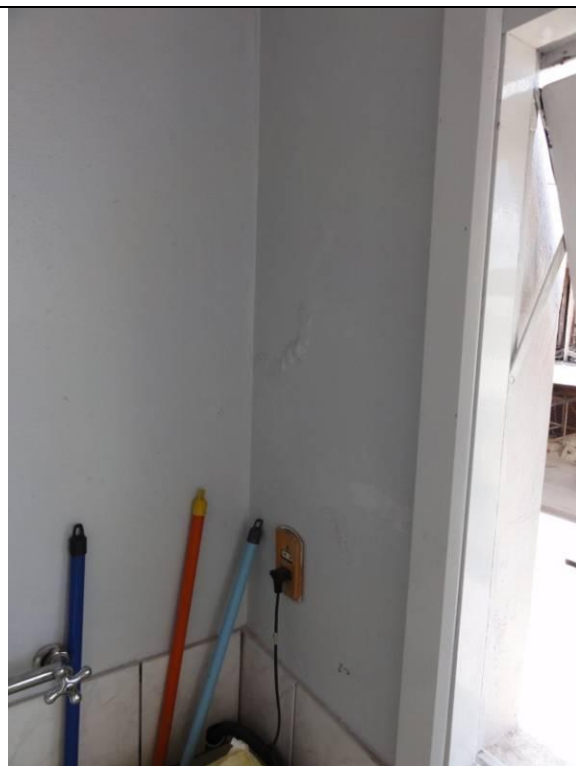

Piso superior – Sacada – Fundos Area de Serviço (DSC00951, 16/02/2011, 13:37h)



Piso superior – Sacada – Fundos (DSC00952,
16/02/2011, 13:37h)



Piso superior – Sacada – Fundos (DSC00953,
16/02/2011, 13:37h)



Piso superior – Sacada – Teto com forro pvc cedendo e com partes faltantes (DSC00954, 16/02/2011, 13:38h)



Piso superior – Sacada – Piso cerâmico (DSC00955, 16/02/2011, 13:38h)

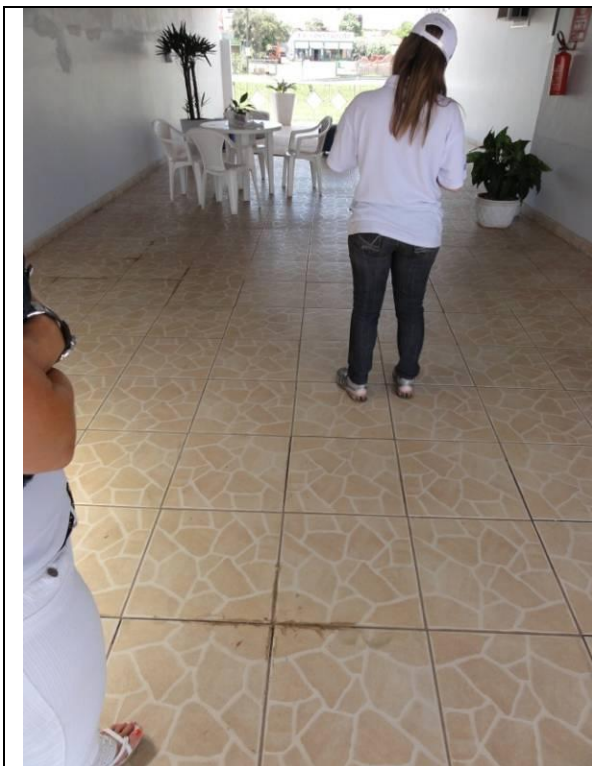

Piso superior – Sacada (DSC00956,
16/02/2011, 13:38h)



Piso superior – Sacada (DSC00958,
16/02/2011, 13:39h)

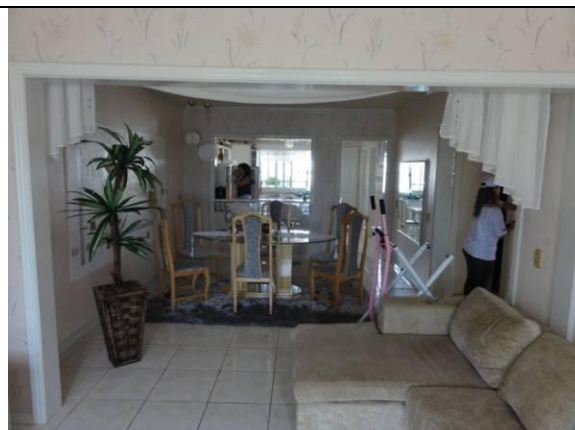

Piso superior – Sala (DSC00959, 16/02/2011,
13:41h)



Piso superior – Cozinha (DSC00960,
16/02/2011, 13:41h)

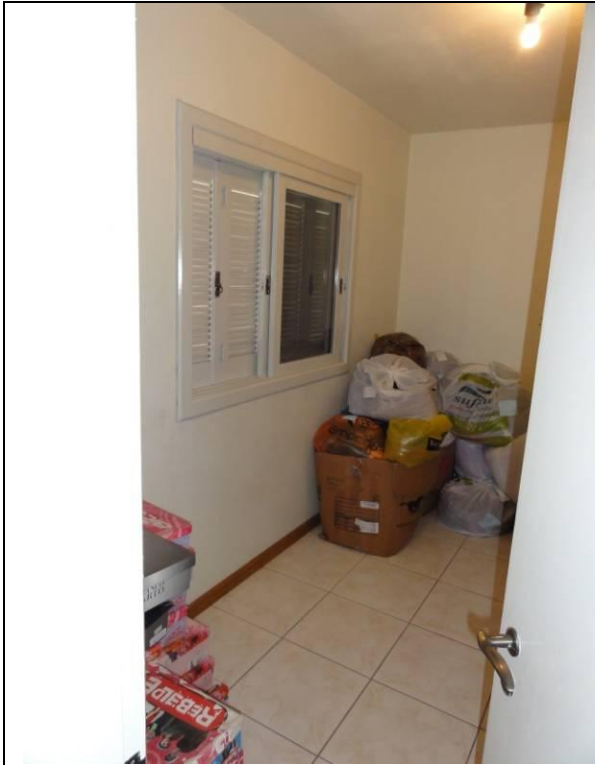

Piso superior – Quarto (DSC00961, 16/02/2011, 13:42h)

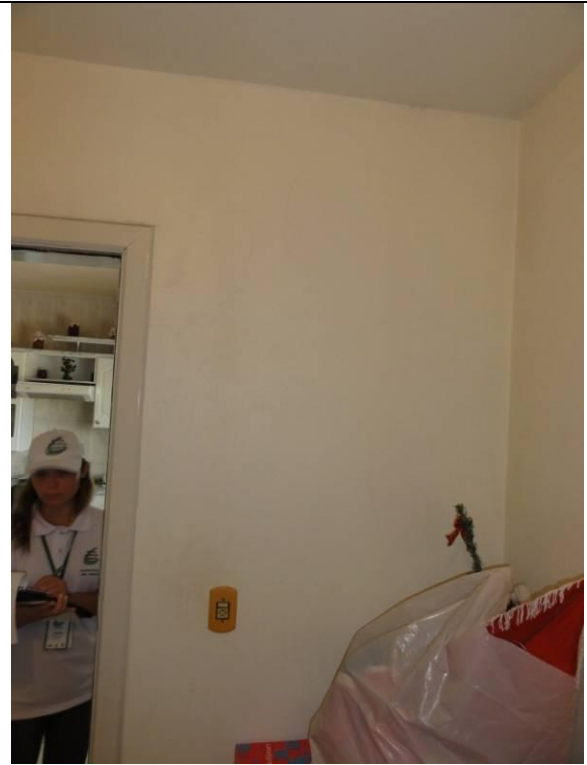

Piso superior – Quarto (DSC00962, 16/02/2011, 13:42h)



Piso superior – Quarto – Fissura no reboco
(DSC00963, 16/02/2011, 13:42h)

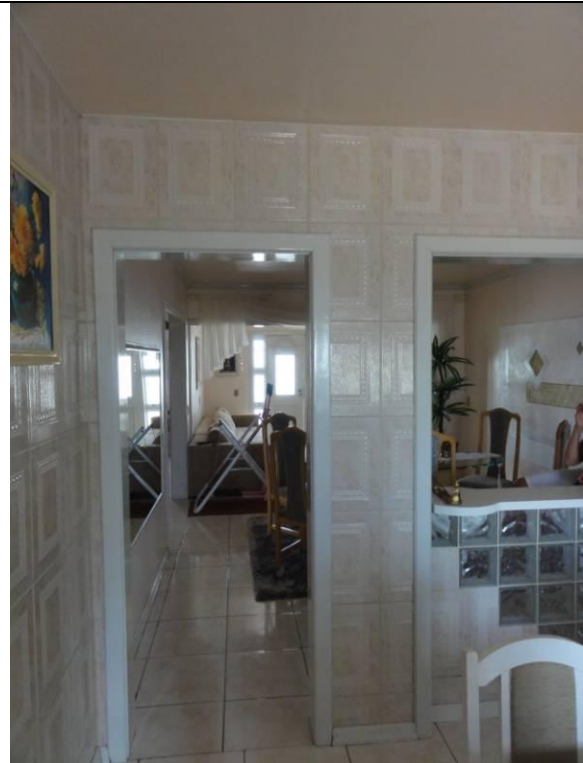

Piso superior – Cozinha (DSC00964,
16/02/2011, 13:43h)



Piso superior – Cozinha – Azulejo rachado
(DSC00965, 16/02/2011, 13:43h)

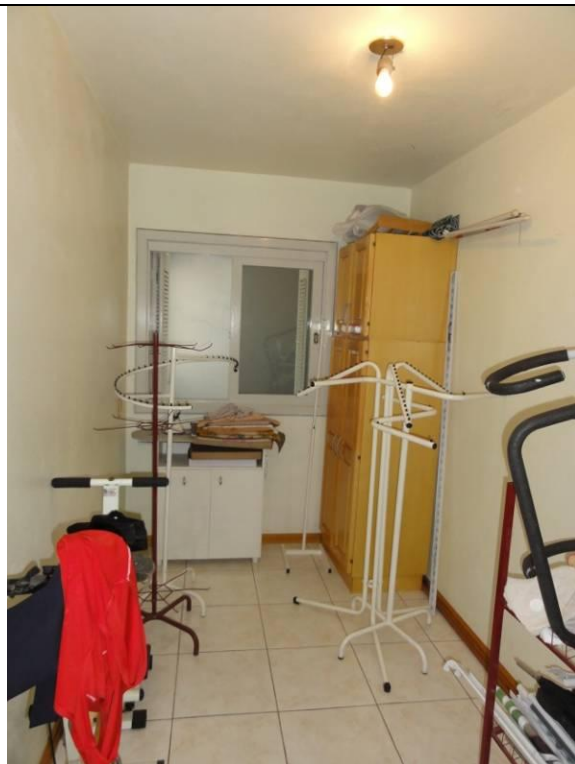

Piso superior – Quarto (DSC00966,
16/02/2011, 13:43h)

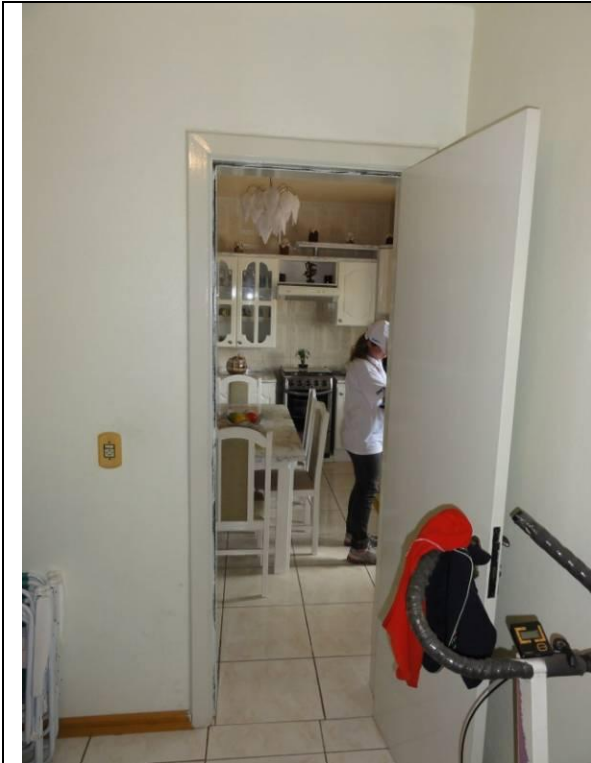

Piso superior – Quarto (DSC00967,
16/02/2011, 13:44h)

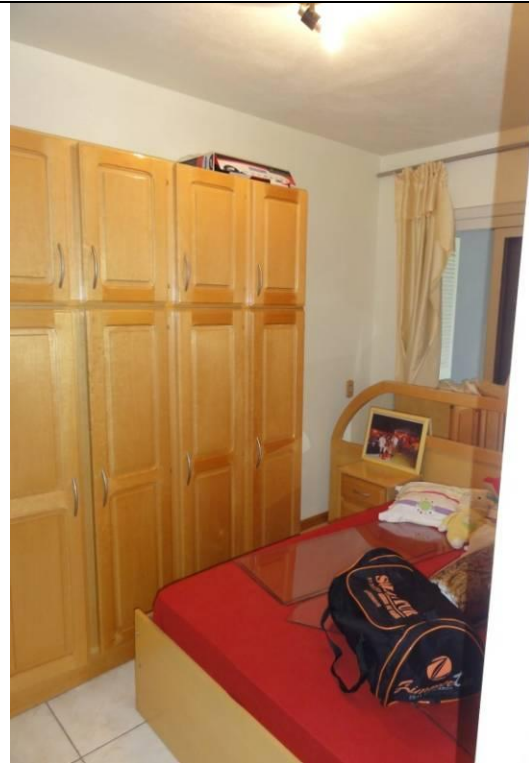

Piso superior – Quarto (DSC00968,
16/02/2011, 13:44h)

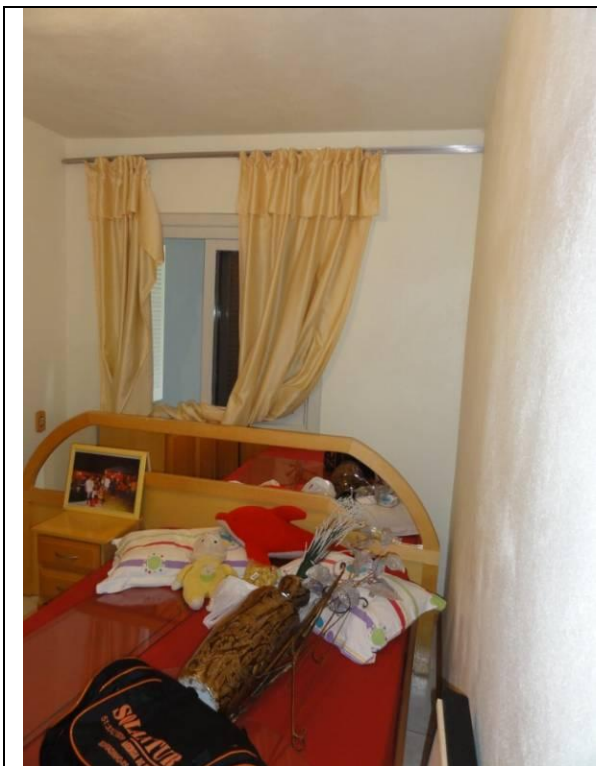

Piso superior – Quarto (DSC00969,
16/02/2011, 13:44h)



Piso superior – Quarto - Banheiro (DSC00970,
16/02/2011, 13:45h)



Piso superior – Quarto - Banheiro (DSC00971,
16/02/2011, 13:45h)



Piso superior – Quarto (DSC00972, 16/02/2011,
13:45h)



11: Padaria: Airton Rodrigues da Silva, nº 1459 (DSC05062, 17/03/2011, 17:06h)

29°35'27.58"S .. 51°49'32.44"O

11. Airton Rodrigues da Silva – Proprietário

Características gerais:

Piso Inferior

Calçada em piso cerâmico com algumas rachaduras, vidraças na fachada da padaria em perfeito estado,

Parede externa direita com rachadura no reboco de 150cm com 1mm de espessura,

Teto com pequenas fissuras no reboco,

Pequenas fissuras na parede interna do banheiro e externa a ele,

Vidros quebrados nas janelas dos fundos,

Piso Superior

Cozinha – piso e paredes revestidas com cerâmica, teto rebaixado em gesso,

Sacada – parede com algumas fissuras no reboco, e piso cerâmico sem problemas,

Sala de estar – teto com problema de umidade e infiltração, demais dependências sem problemas aparentes,

3º piso – parede divisória dos fundos e sacada com problema de rachaduras,

Sala – teto com fissuras no reboco e elevado índice de umidade,

Sacada – piso cerâmico com problemas de rachaduras, paredes com pequenas fissuras no reboco, rachadura no reboco próximo a churrasqueira.

Término da vistoria em 16 de fevereiro de 2011.



Convênio N° 2010/0166 DNIT – UFSC/FAPEU

Ficha de Vistoria de Imóveis

Nome:	Ailton Rodrigues da Silva	
Endereço:	BR 386, km 368, nº 1459, Centro	
Município:	Fazenda Vilanova	Estado: RS

Sobre a Edificação

<i>Tipo Edificação</i>	<input type="checkbox"/> Res. Unifamiliar	<input checked="" type="checkbox"/> Prédio Comercial	<input type="checkbox"/> Loja	<input type="checkbox"/> Supermercado
<input type="checkbox"/> Apartamento	<input type="checkbox"/> Galpão	<input type="checkbox"/> Indústria	<input type="checkbox"/> Rural	<input type="checkbox"/> Outro
<i>Estado de Conservação</i>	<input checked="" type="checkbox"/> Nova	<input type="checkbox"/> Nova/Regular	<input type="checkbox"/> Regular	<input type="checkbox"/> Reg/RepSimples
	<input type="checkbox"/> Reparos simples	<input type="checkbox"/> RepSimples/Imp	<input type="checkbox"/> Reparos Import	<input type="checkbox"/> RepImp/Semval
<i>Ocupação</i>	<input type="checkbox"/> Vazio	<input checked="" type="checkbox"/> Proprietário	<input type="checkbox"/> Inquilino	<input type="checkbox"/> Empréstimo

Observações

- Calçada revestida em piso cerâmico com algumas rachaduras.
- Fachada em vidro em perfeito estado

Assinaturas

Proprietário/Inquilino:		Documento de Identificação	4044118161	Data 16/02/10
Testemunha:				
Responsável Técnico	Giselle Silva Schmitz		4816115	
Responsável Técnico	Fabiano Rigo		1816385	



Convênio N° 2010/0166 DNIT – UFSC/FAPEU

Outras Informações

Piso inferior – Padaria

- Parede B com rachadura no reboco com 15cm de extensão e 1mm de largura.
- Teto com pequenas fissuras no reboco.
- Parede D - com algumas fissuras no reboco.
- Parede A - com algumas fissuras no reboco.
- Banheiro - Pequenas fissura no reboco.
- Piso cerâmico com algumas rachaduras.
- Janelas com vidros quebrados na parede G.

Piso Superior

- Cozinha - Piso cerâmico, teto rebaixado em gesso e paredes revestidas em piso cerâmico em perfeito estado.
- Sacada - Piso cerâmico em bom estado. Parede lateral com algumas fissuras no reboco.
- Sala - Estar - Teto com bastante umidade e infiltração.
- Demais dependências tudo em perfeito estado.

3° Piso - 1

Fundos - Sacada

Universidade Federal de Santa Catarina – UFSC

Fundação de Amparo à Pesquisa e Extensão Universitária – FAPEU

Escritório Florianópolis, SC – Caixa Postal 5153 – CEP.: 88040-970 – Tel.: (48) 3338 1805

Escritório Estrela, RS – Rua 13 de Maio, 231 – Sala 101 - Centro – CEP.: 95880-000 – Tel.: (51) 3720 2277



Convênio N° 2010/0166 DNIT – UFSC/FAPEU

Outras Informações

Parede que divide fundos e sacada com uma rachaduras.

Sala - Teto com bastante umidade, com fissuras no reboco.

Sacada Fachada - Piso cerâmico com algumas peças rachadas. Paredes com pequenas fissuras no reboco. Rachadura no reboco próximo a chuveira.



Convênio N^o 2010/0166 DNIT – UFSC/FAPEU

CROQUI - Planta

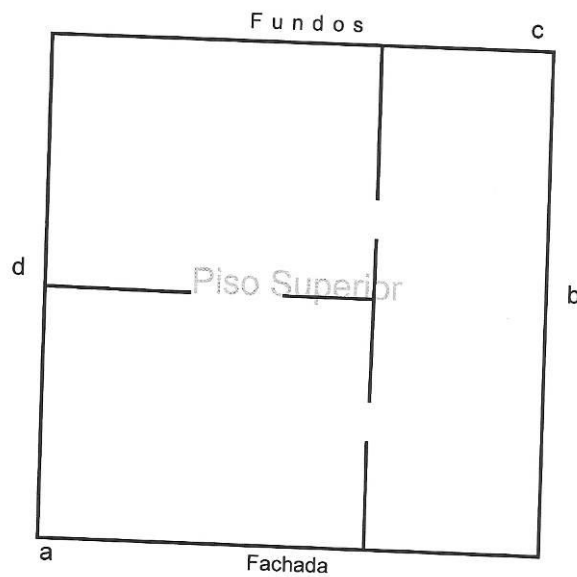
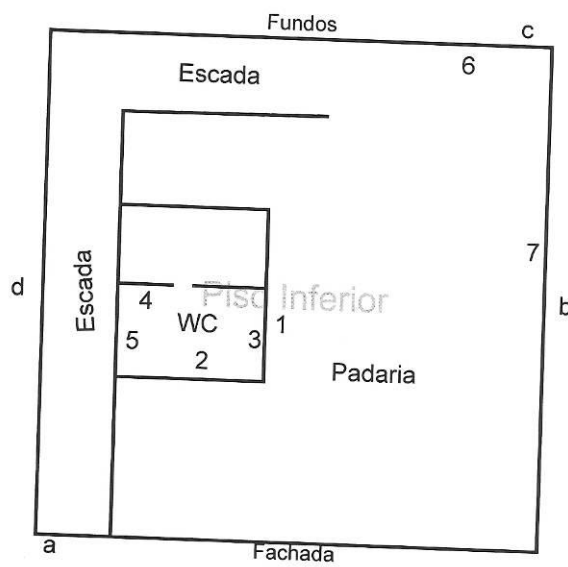



Fachada (DSC00974, 16/02/2011, 13:52h)



Calçada de piso cerâmico com algumas rachaduras (DSC00975, 16/02/2011, 13:52h)



Calçada de piso cerâmico com algumas rachadura (DSC00976, 16/02/2011, 13:53h)



Fachada - Vidraças (DSC00977, 16/02/2011, 13:53h)



Escada lateral (DSC00978, 16/02/2011,
13:53h)



Fachada - Vidraças (DSC00979, 16/02/2011,
13:53h)



Fachada - Marquise (DSC00980, 16/02/2011, 13:54h)

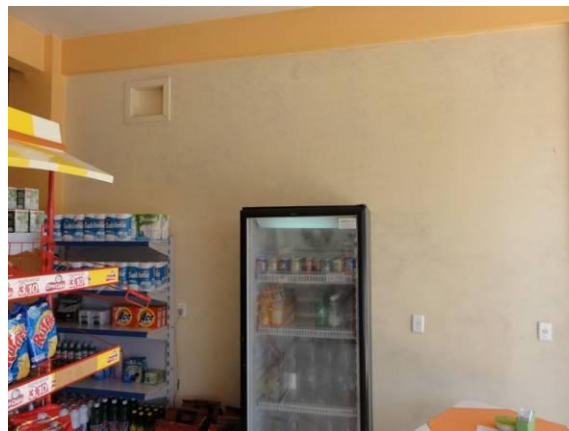

Padaria (DSC00981, 16/02/2011, 13:54h)

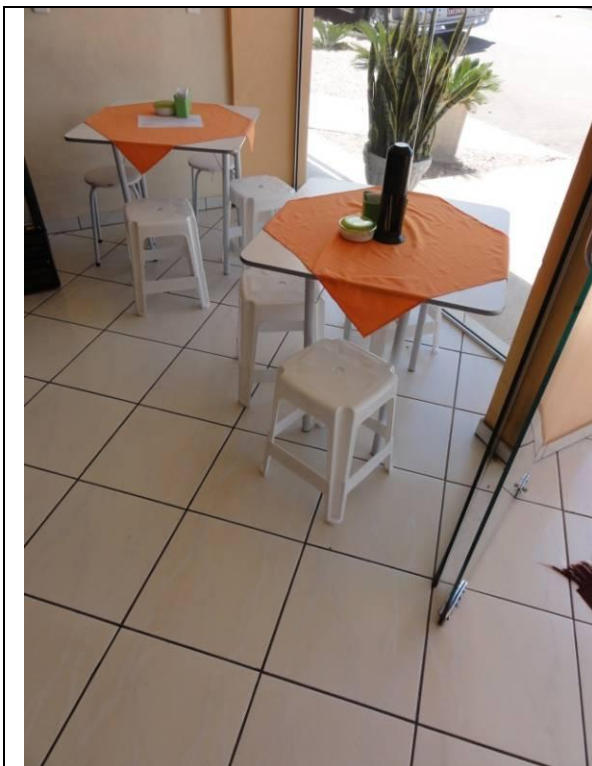

Piso inferior – Padaria – Piso cerâmico
(DSC00982, 16/02/2011, 13:54h)

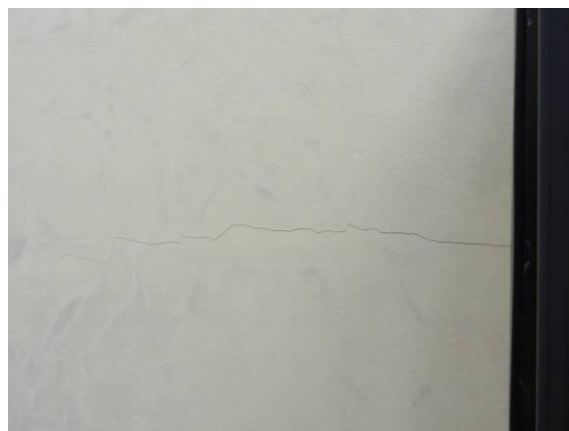



Piso inferior – Padaria – Parede com fissuras
no reboco (DSC00983, 16/02/2011, 13:54h)



Piso inferior – Padaria (DSC00984, 16/02/2011, 13:55h)

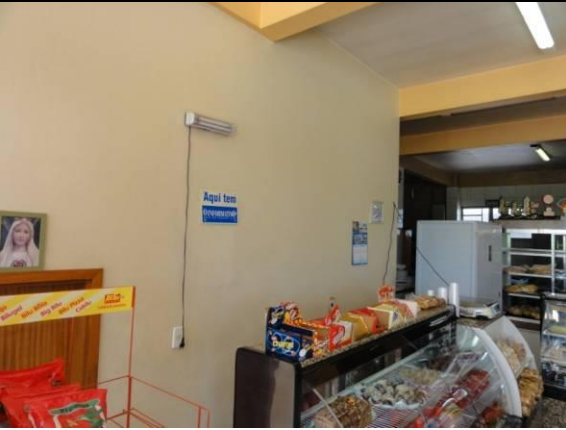

Piso inferior – Padaria (DSC00985, 16/02/2011, 13:56h)

	
<p>Piso inferior – Padaria (DSC00986, 16/02/2011, 13:56h)</p>	<p>Piso inferior – Padaria – Parede 1 com fissuras no reboco (DSC00987, 16/02/2011, 13:56h)</p>
	
<p>Piso inferior – Padaria – Parede 1 com fissuras no reboco (DSC00988, 16/02/2011, 13:56h)</p>	<p>Piso inferior – Padaria (DSC00989, 16/02/2011, 13:57h)</p>



Piso inferior – Padaria – Parede 1 com fissuras no reboco (DSC00990, 16/02/2011, 13:59h)



Piso inferior – Padaria – Parede 1 com fissuras no reboco (DSC00991, 16/02/2011, 13:59h)

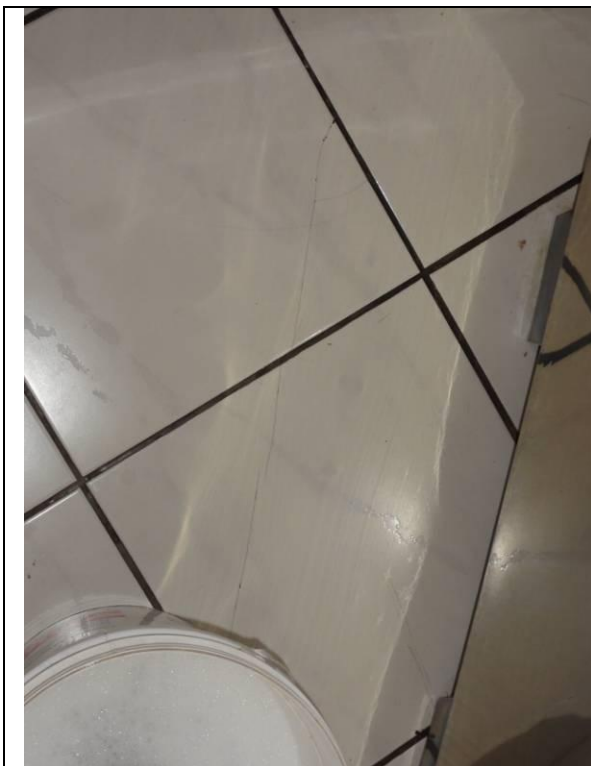

Piso inferior – Padaria – Banheiro (DSC00992, 16/02/2011, 14:00h)



Piso inferior – Padaria – Parede 1 com fissuras no reboco (DSC00993, 16/02/2011, 14:00h)

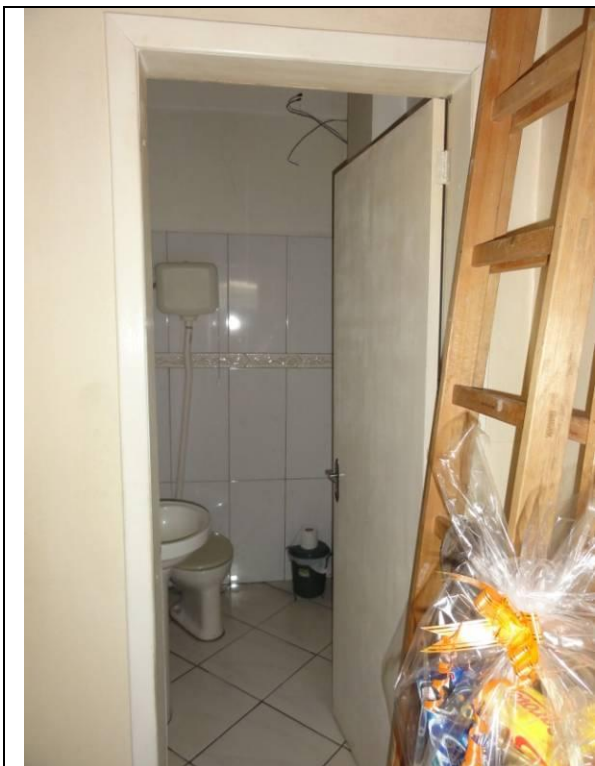

Piso inferior – Padaria – Banheiro (DSC00994,
16/02/2011, 14:00h)



Piso inferior – Padaria – Parede 1 com fissuras
no reboco (DSC00995, 16/02/2011, 14:00h)



Piso inferior – Padaria – Parede 1 com fissuras no reboco (DSC00996, 16/02/2011, 14:00h)

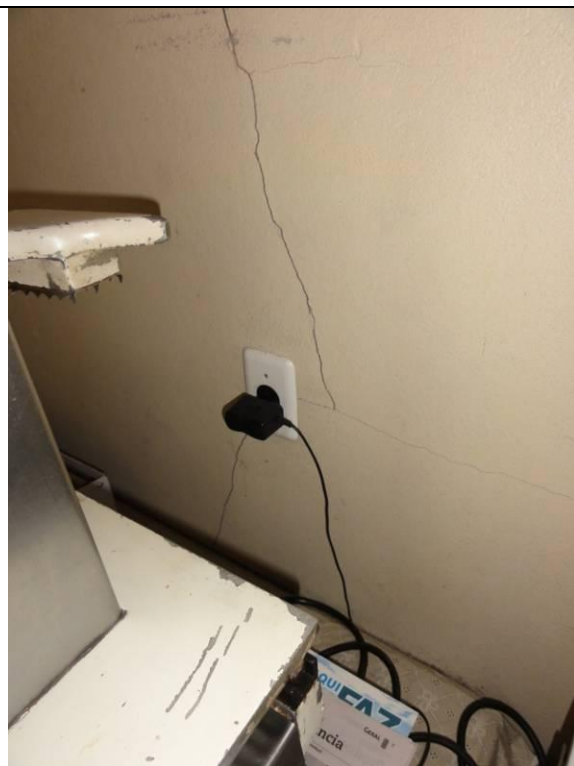

Piso inferior – Padaria – Parede 1 com fissuras no reboco (DSC00997, 16/02/2011, 14:01h)

	
<p>Piso inferior – Padaria – Parede 1 com fissuras no reboco (DSC00998, 16/02/2011, 14:01h)</p>	<p>Piso inferior – Padaria – Parede 1 com fissuras no reboco (DSC00999, 16/02/2011, 14:02h)</p>



Piso inferior – Padaria (DSC01000,
16/02/2011, 14:02h)



Piso inferior – Padaria (DSC01001,
16/02/2011, 14:03h)



Piso inferior – Padaria (DSC01002,
16/02/2011, 14:03h)



Piso inferior – Padaria (DSC01003,
16/02/2011, 14:03h)



Piso inferior – Padaria (DSC01004,
16/02/2011, 14:03h)





Piso inferior – Padaria (DSC01005,
16/02/2011, 14:03h)



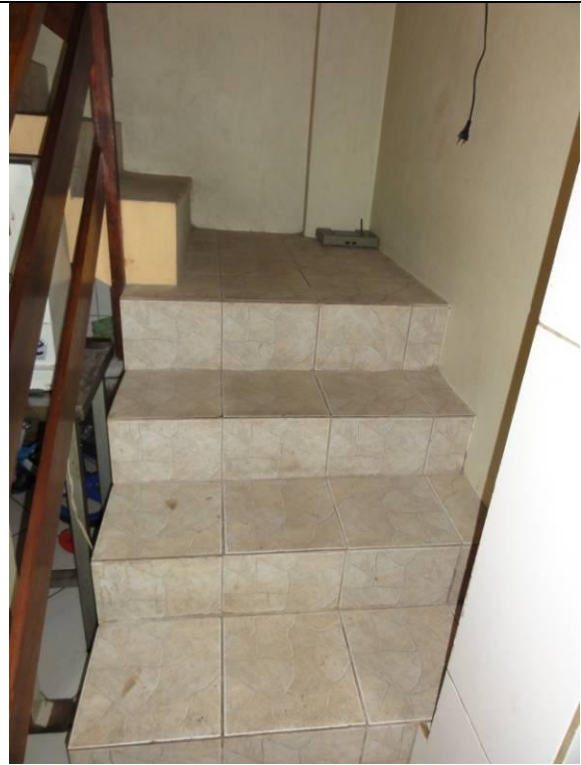



Piso inferior – Padaria - Banheiro (DSC01006,
16/02/2011, 14:04h)



Piso inferior – Escada (DSC01007,
16/02/2011, 14:05h)

	
Escada (DSC01008, 16/02/2011, 14:05h)	Escada – Paredes com fissura no reboco (DSC01009, 16/02/2011, 14:05h)

	
<p>Escada – Paredes com fissura no reboco (DSC01010, 16/02/2011, 14:05h)</p>	<p>Escada – Paredes com fissura no reboco (DSC01011, 16/02/2011, 14:05h)</p>
	
<p>Escada – Paredes com fissura no reboco (DSC01012, 16/02/2011, 14:06h)</p>	<p>Piso superior – Cozinha (DSC01013, 16/02/2011, 14:06h)</p>



Piso superior - Sacada (DSC01014,
16/02/2011, 14:06h)







Piso superior - Sacada (DSC01015,
16/02/2011, 14:07h)



Piso superior - Sacada (DSC01016,
16/02/2011, 14:07h)



Piso superior - Sacada – Marquise com reboco
rachado e caindo (DSC01017, 16/02/2011,
14:07h)

	
<p>Piso superior - Sacada – Marquise reboco rachado (DSC01018, 16/02/2011, 14:07h)</p>	<p>Piso superior - Sala (DSC01019, 16/02/2011, 14:08h)</p>
	
<p>Piso superior - Sala (DSC01020, 16/02/2011, 14:08h)</p>	<p>Piso superior - Sala (DSC01021, 16/02/2011, 14:08h)</p>

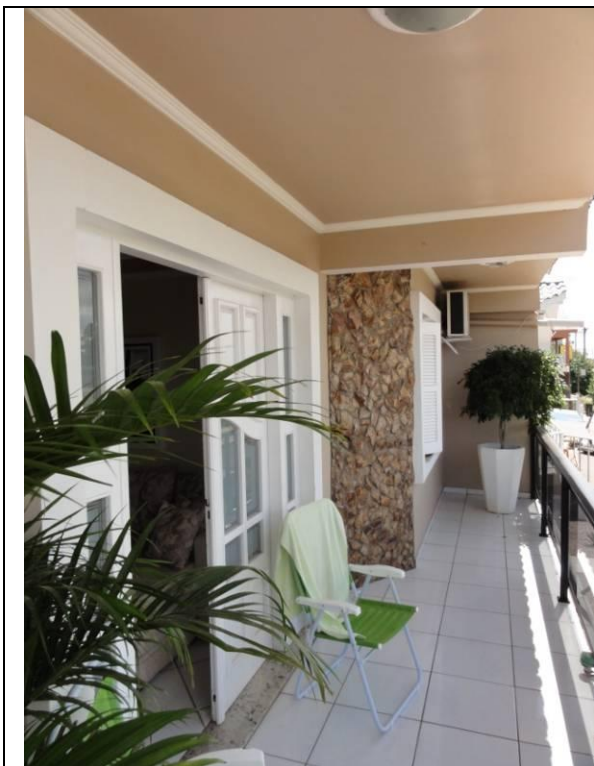

Piso superior - Sacada (DSC01022,
16/02/2011, 14:08h)



Piso superior - Sacada (DSC01023,
16/02/2011, 14:08h)

	
<p>Piso superior - Sacada (DSC01024, 16/02/2011, 14:08h)</p>	<p>Piso superior - Sacada (DSC01025, 16/02/2011, 14:09h)</p>



Piso superior - Sacada – Fissura no reboco próximo a janela (DSC01026, 16/02/2011, 14:10h)



Piso superior - Piso cerâmico (DSC01027, 16/02/2011, 14:10h)

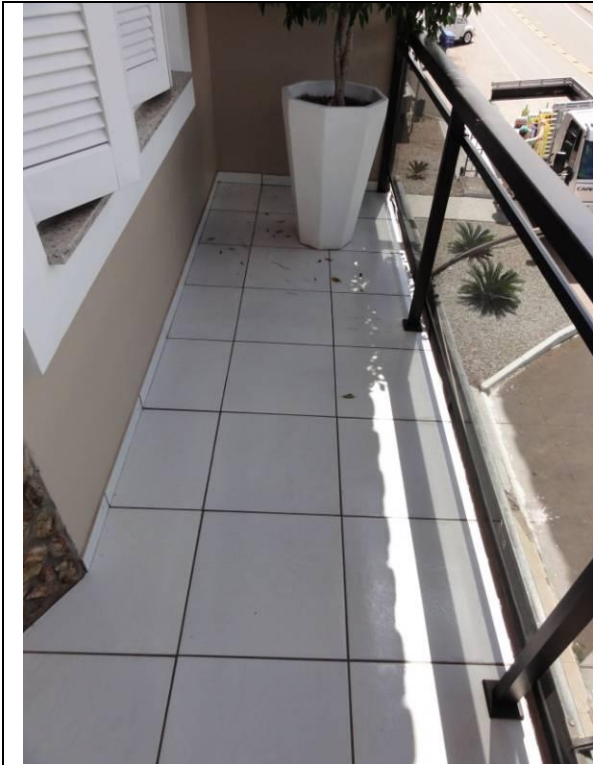

Piso superior - Sacada (DSC01028,
16/02/2011, 14:10h)



Piso superior - Quarto (DSC01029,
16/02/2011, 14:10h)



Piso superior - Banheiro (DSC01030,
16/02/2011, 14:11h)



Piso superior - Banheiro (DSC01031,
16/02/2011, 14:11h)



Piso superior - Banheiro (DSC01032,
16/02/2011, 14:11h)



Piso superior - Quarto (DSC01033,
16/02/2011, 14:12h)

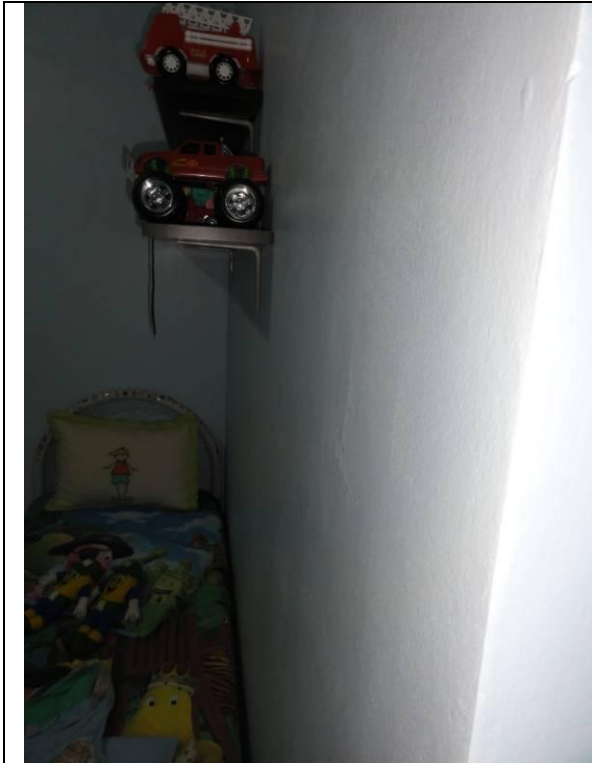

Piso superior - Quarto (DSC01034,
16/02/2011, 14:12h)



Piso superior - Quarto (DSC01035,
16/02/2011, 14:12h)

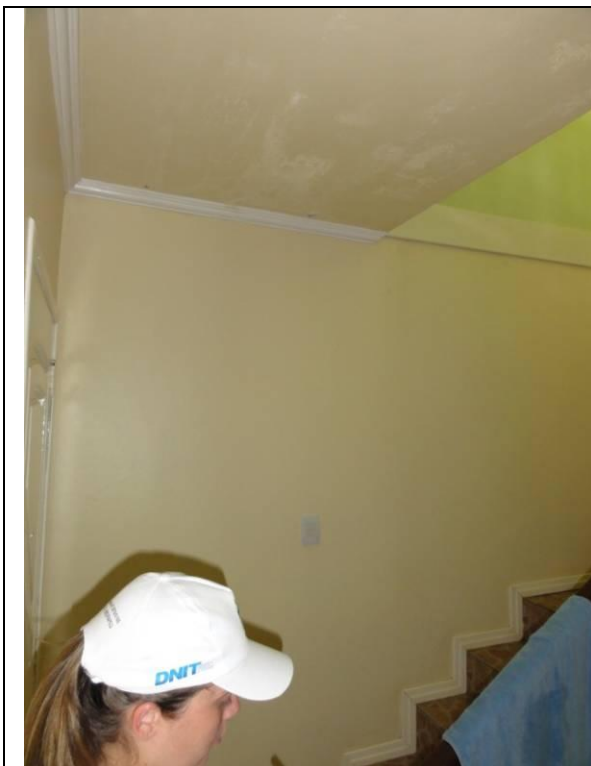

Piso superior - Escada (DSC01036,
16/02/2011, 14:12h)



Piso superior - Escada – Parede com umidade
(DSC01037, 16/02/2011, 14:13h)



Piso superior - Fundos - Sacada (DSC01038,
16/02/2011, 14:13h)



Piso superior - Fundos - Sacada (DSC01039,
16/02/2011, 14:13h)

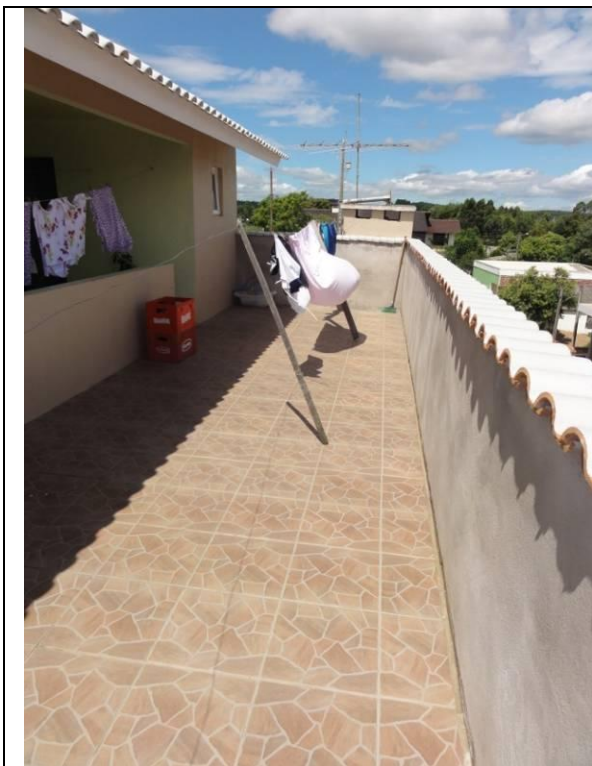

Piso superior - Fundos - Sacada (DSC01040,
16/02/2011, 14:14h)



Piso superior - Fundos – Sacada – Fissura no
reboco (DSC01041, 16/02/2011, 14:14h)



Piso superior - Fundos – Sacada – Fissura no reboco (DSC01042, 16/02/2011, 14:14h)

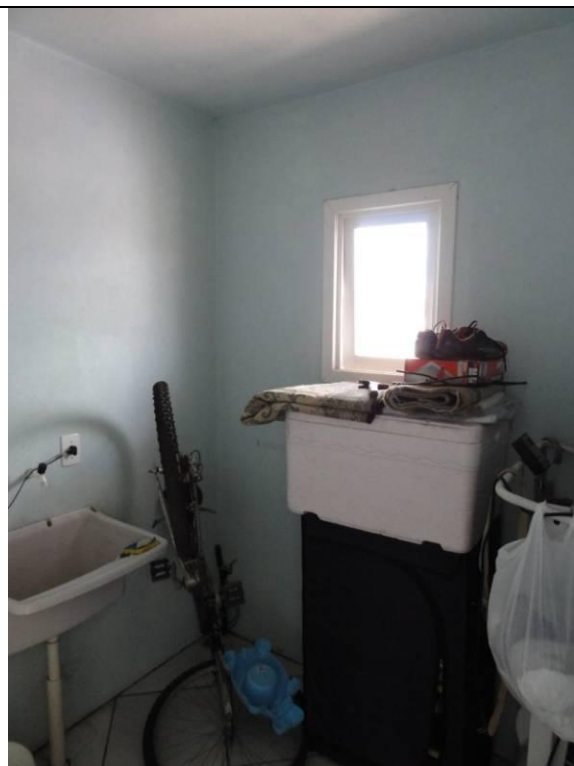

Piso superior - Area de Serviço (DSC01043, 16/02/2011, 14:15h)



Piso superior - Area de Serviço (DSC01044, 16/02/2011, 14:15h)



Piso superior - Area de Serviço (DSC01045, 16/02/2011, 14:15h)



3º Piso - Sala (DSC01046, 16/02/2011, 14:16h)



3º Piso - Sala (DSC01047, 16/02/2011, 14:16h)

	
<p>3º Piso – Sala – Fissuras no reboco (DSC01048, 16/02/2011, 14:16h)</p>	<p>3º Piso – Sala – Fissuras no reboco (DSC01049, 16/02/2011, 14:16h)</p>
	
<p>3º Piso – Sala – Fissuras no reboco e tinta desgastando (DSC01050, 16/02/2011, 14:16h)</p>	<p>3º Piso – Sacada (DSC01051, 16/02/2011, 14:17h)</p>



3º Piso – Sacada (DSC01052, 16/02/2011,
14:17h)



3º Piso – Sacada (DSC01053, 16/02/2011,
14:17h)

	
<p>3º Piso – Sacada – Paredes com fissuras no reboco (DSC01054, 16/02/2011, 14:17h)</p>	<p>3º Piso – Sacada – Fissuras no reboco em torno do suporte do ar condicionado (DSC01055, 16/02/2011, 14:17h)</p>
	
<p>3º Piso – Sacada – Fissuras no reboco em torno do suporte do ar condicionado (DSC01056, 16/02/2011, 14:17h)</p>	<p>3º Piso – Sacada – Fissuras no reboco em torno do suporte do ar condicionado (DSC01057, 16/02/2011, 14:17h)</p>

	
<p>3º Piso – Sacada – Fissuras no reboco próximas a porta (DSC01058, 16/02/2011, 14:18h)</p>	<p>3º Piso – Sacada – Fissuras no reboco próximas a porta (DSC01059, 16/02/2011, 14:18h)</p>
	
<p>3º Piso – Sacada – Fissuras no reboco em torno do suporte do ar condicionado (DSC01060, 16/02/2011, 14:18h)</p>	<p>3º Piso – Cozinha (DSC01061, 16/02/2011, 14:18h)</p>



3º Piso – Cozinha (DSC01062, 16/02/2011,
14:18h)



3º Piso – Cozinha (DSC01063, 16/02/2011,
14:19h)

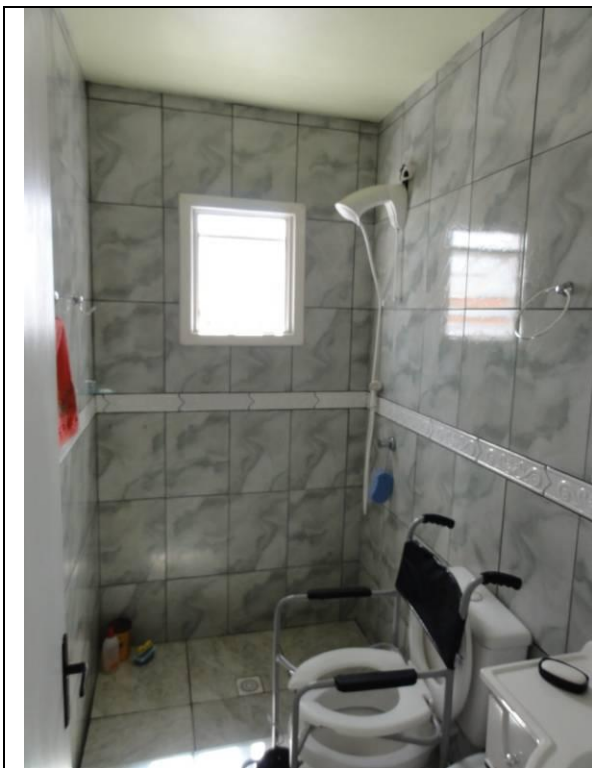

3º Piso – Banheiro (DSC01064, 16/02/2011, 14:19h)



3º Piso – Quarto (DSC01065, 16/02/2011, 14:19h)

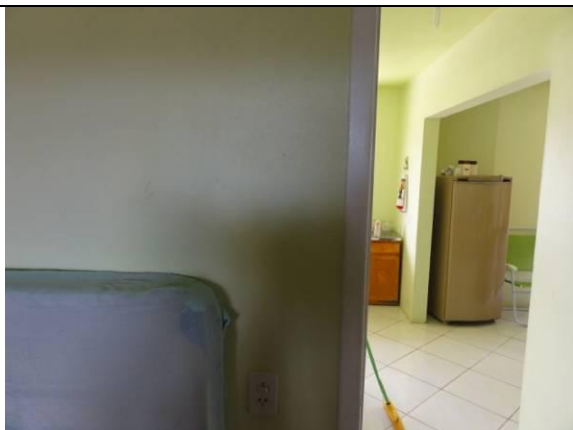

3º Piso – Quarto (DSC01066, 16/02/2011, 14:19h)



3º Piso – Quarto – Fissuras no reboco (DSC01067, 16/02/2011, 14:19h)

	
<p>3º Piso – Quarto – Parede com fissuras no reboco (DSC01068, 16/02/2011, 14:19h)</p>	<p>3º Piso – Quarto – parede com fissuras no reboco (DSC01069, 16/02/2011, 14:20h)</p>
	
<p>3º Piso – Quarto – parede com fissuras no reboco (DSC01070, 16/02/2011, 14:20h)</p>	<p>3º Piso – Quarto – parede com fissuras no reboco (DSC01071, 16/02/2011, 14:21h)</p>



3º Piso – Sala (DSC01072, 16/02/2011, 14:22h)



Fundos (DSC01074, 16/02/2011, 14:24h)

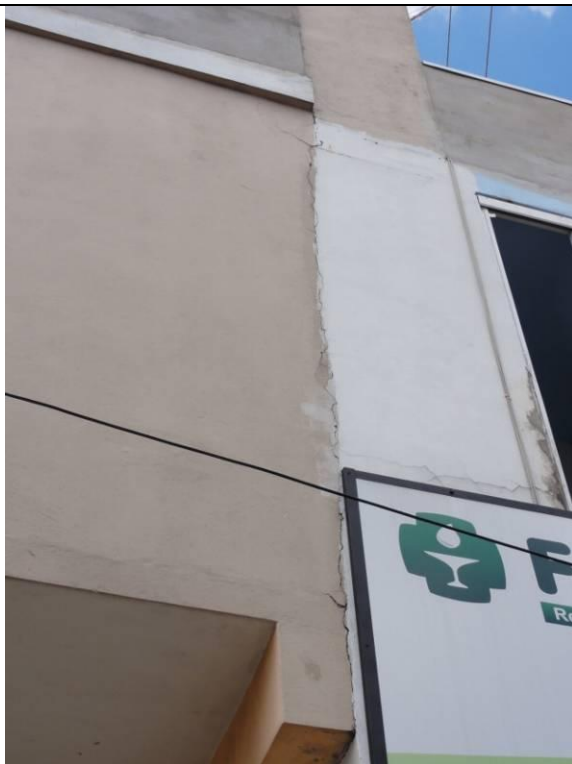

Fundos (DSC01075, 16/02/2011, 14:24h)



12: Farmácia: Valmir Alves de Borba, nº 1449 (DSC05063, 17/03/2011, 17:06h)

29°35'28.04"S .. 51°49'31.79"O

12. Valmir Alves de Borba - Proprietário

Características gerais:

Calçada revestida com piso cerâmico apresentando apenas um piso quebrado na lateral,

Fachada em vidro sem problemas,

Parede atrás do balcão apresentando uma rachadura de 180cm,

Teto com fissuras no reboco próximo as luminárias, uma com 170cm e outra com 120cm, demais sem tamanho expressivo,

Parede dos fundos com fissura no reboco,

Piso cerâmico no interior da loja com algumas trincas,

Parede interna do banheiro apresentando fissuras em torno da moldura da porta,

Banheiro com piso cerâmico, teto e paredes em alvenaria em bom estado,

Teto na sala de estoque com duas fissuras consideráveis, uma com 243cm e outra com 72cm de comprimento, além de apresentar muito mofo e umidade,

Reboco na parede da escada com fissuras de 55cm, 46cm, 57cm e 35cm.

Piso cerâmico quebrado na escada,

Parede interna do lado direito com rachaduras entre o teto e a parede com 373cm de comprimento,

Aberturas de madeira e vidros em bom estado.

Término da vistoria em 17 de fevereiro de 2011.



Convênio N° 2010/0166 DNIT – UFSC/FAPEU

Ficha de Vistoria de Imóveis

Nome:	Valmir Alves de Borba	
Endereço:	BR 386, km 368, nº 1449 - Centro	
Município:	Fazenda Vilanova	Estado: RS

Sobre a Edificação

<i>Tipo Edificação</i>	<input type="checkbox"/> Res. Unifamiliar	<input checked="" type="checkbox"/> Prédio Comercial	<input type="checkbox"/> Loja	<input type="checkbox"/> Supermercado
<input type="checkbox"/> Apartamento	<input type="checkbox"/> Galpão	<input type="checkbox"/> Indústria	<input type="checkbox"/> Rural	<input type="checkbox"/> Outro
<i>Estado de Conservação</i>	<input checked="" type="checkbox"/> Nova	<input type="checkbox"/> Nova/Regular	<input type="checkbox"/> Regular	<input type="checkbox"/> Reg/RepSimples
	<input type="checkbox"/> Reparos simples	<input type="checkbox"/> RepSimples/Imp	<input type="checkbox"/> Reparos Import	<input type="checkbox"/> RepImp/Semval
<i>Ocupação</i>	<input type="checkbox"/> Vazio	<input checked="" type="checkbox"/> Proprietário	<input type="checkbox"/> Inquilino	<input type="checkbox"/> Empréstimo

Observações

- Calçada revestida com piso cerâmico em bom estado, com apenas um piso quebrado na lateral.
- Fachada em vidro em perfeito estado.

Assinaturas

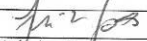
	Documento de Identificação	Data: 17/02/11
Proprietário/Inquilino:	44536453091	
Testemunha:		
Responsável Técnico	Giselle Silva Schmitz	4816115
Responsável Técnico	Karlens - [Signature]	18163858

Universidade Federal de Santa Catarina – UFSC

Fundação de Amparo à Pesquisa e Extensão Universitária – FAPEU
Escritório Florianópolis, SC – Cx Postal 5153 – CEP.: 88040-970 – Tel.: (48) 3338 1805
Escritório Estrela, RS – Rua 13 de Maio, 231 – Sala 101 - Centro – CEP.: 95880-000 – Tel.: (51) 3720 2277



Convênio N° 2010/0166 DNIT – UFSC/FAPEU

Outras Informações

- Parede 3 - Fissura no reboco, grande, com 180cm.
- Teto com algumas fissuras no reboco próximas a luminária, sendo duas grandes: uma com 170cm e outra com 120cm.
- Parede 5 - Com uma fissura no reboco.
- Piso cerâmico com alguns trincado.
- Parede 10 - Em torno da porta parede com fissuras no reboco.
- Banheiro com piso cerâmico, teto e paredes em alvenaria em bom estado.
- Fissura superficial no reboco entre o piso inferior e o superior.
- Teto do estoque com duas fissuras grandes no reboco, sendo uma com 243cm e outra com 72cm. Teto com muita umidade e mofo.
- Fissuras no reboco na subida da escada com 55cm, 46cm, 57cm e 35cm.
- Piso cerâmico quebrado da escada.
- Parede 2 - Rachadura na divisória da parede e teto, tendo 373cm de comprimento.
- Portas e janelas de madeira com Vidro em bom estado.

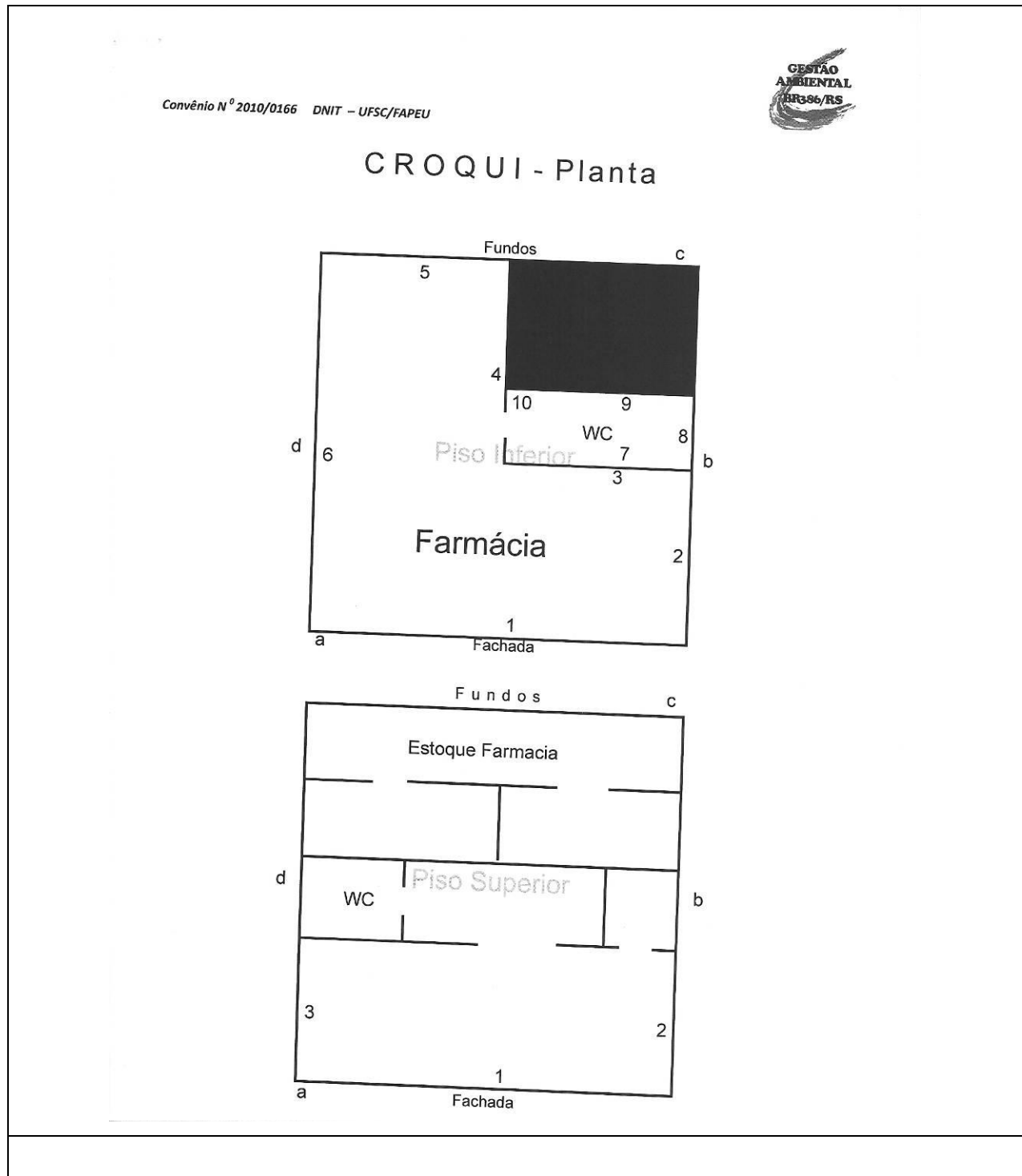



Fachada (DSC01076, 17/02/2011, 07:09h)



Fachada - Calçada (DSC01077, 17/02/2011, 07:10h)



Fachada - Calçada (DSC01078, 17/02/2011, 07:10h)

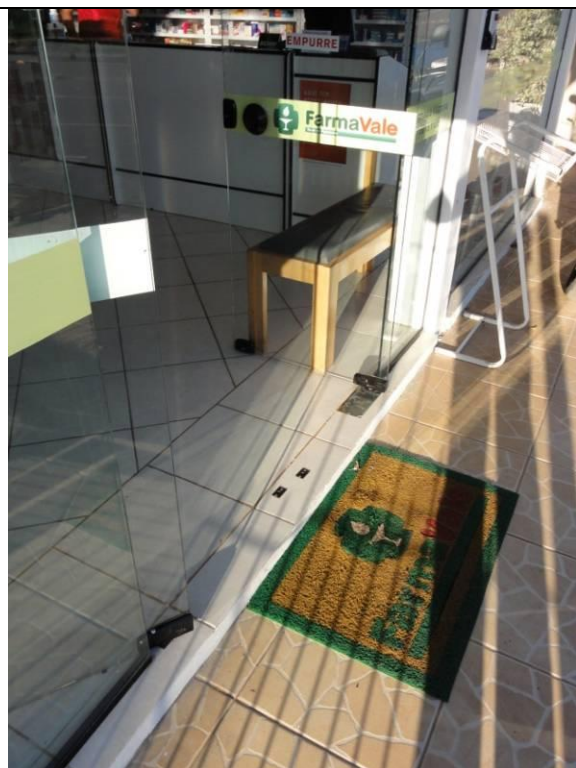

Fachada - Vidraça (DSC01079, 17/02/2011, 07:10h)

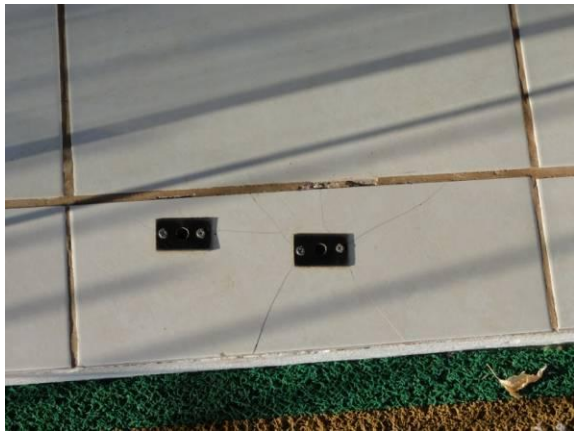

Entrada – Piso cerâmico quebrado (DSC01080, 17/02/2011, 07:10h)





Piso inferior - Farmácia (DSC01081, 17/02/2011, 07:10h)



Piso inferior – Farmácia - Teto (DSC01082, 17/02/2011, 07:11h)

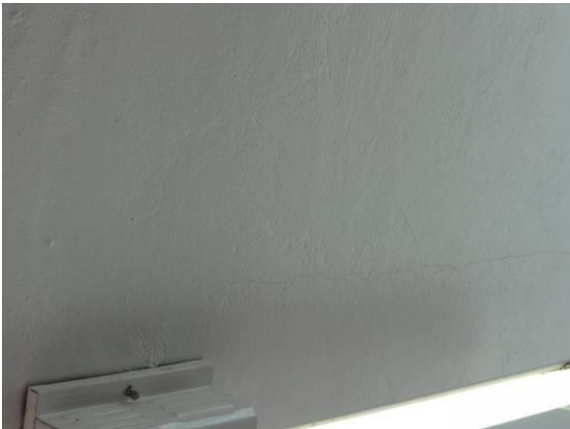

Piso inferior – Farmácia - Teto (DSC01083, 17/02/2011, 07:11h)

	
<p>Piso inferior – Farmácia - Teto (DSC01084, 17/02/2011, 07:13h)</p>	<p>Piso inferior – Farmácia – Teto com algumas fissuras (DSC01085, 17/02/2011, 07:13h)</p>
	
<p>Piso inferior – Farmácia (DSC01086, 17/02/2011, 07:13h)</p>	<p>Piso inferior – Farmácia – Teto com algumas fissuras (DSC01087, 17/02/2011, 07:14h)</p>

	
<p>Piso inferior – Farmácia – Teto com algumas fissuras (DSC01088, 17/02/2011, 07:14h)</p>	<p>Piso inferior – Farmácia – Teto com algumas fissuras (DSC01089, 17/02/2011, 07:15h)</p>
	
<p>Escada de ferro (DSC01090, 17/02/2011, 07:15h)</p>	<p>Escada de ferro (DSC01091, 17/02/2011, 07:15h)</p>



Subida da escada – Parede com algumas fissuras no reboco (DSC01092, 17/02/2011, 07:15h)

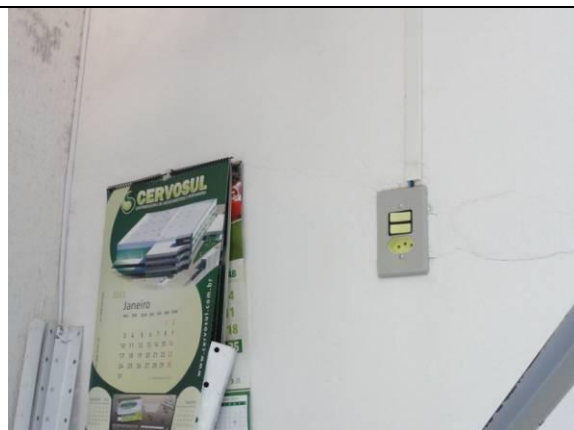

Subida da escada – Parede com algumas fissuras no reboco (DSC01093, 17/02/2011, 07:16h)

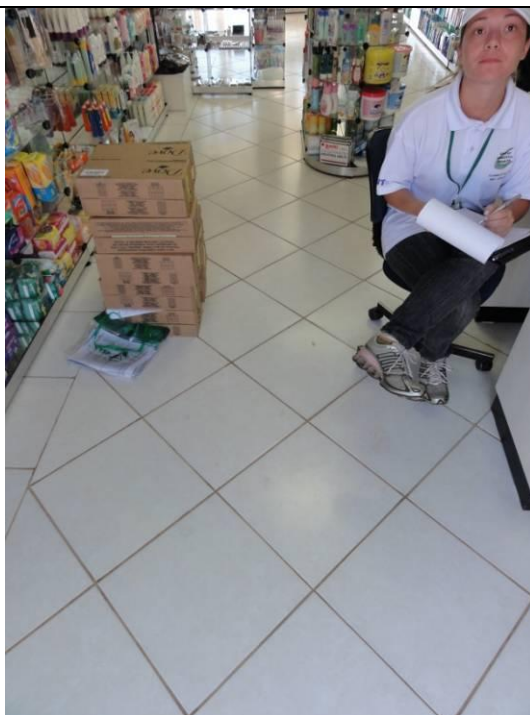

Piso inferior - Farmácia (DSC01094, 17/02/2011, 07:16h)

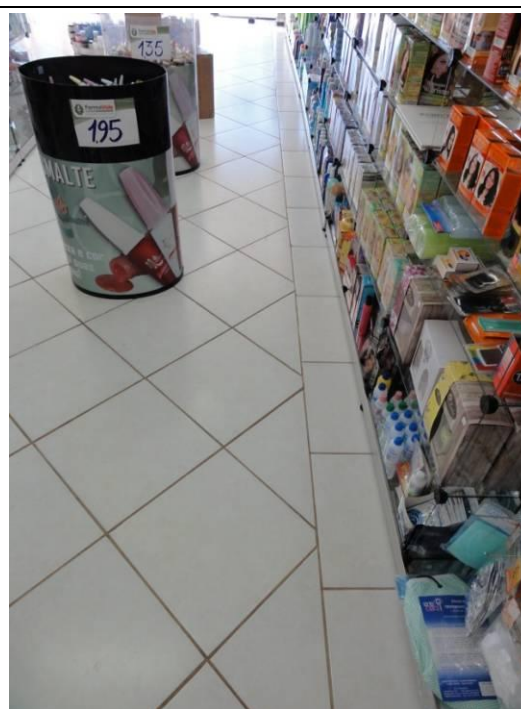

Piso inferior - Farmácia (DSC01095, 17/02/2011, 07:16h)



Piso inferior - Farmácia (DSC01096,
17/02/2011, 07:16h)



Piso inferior - Farmácia (DSC01097,
17/02/2011, 07:17h)

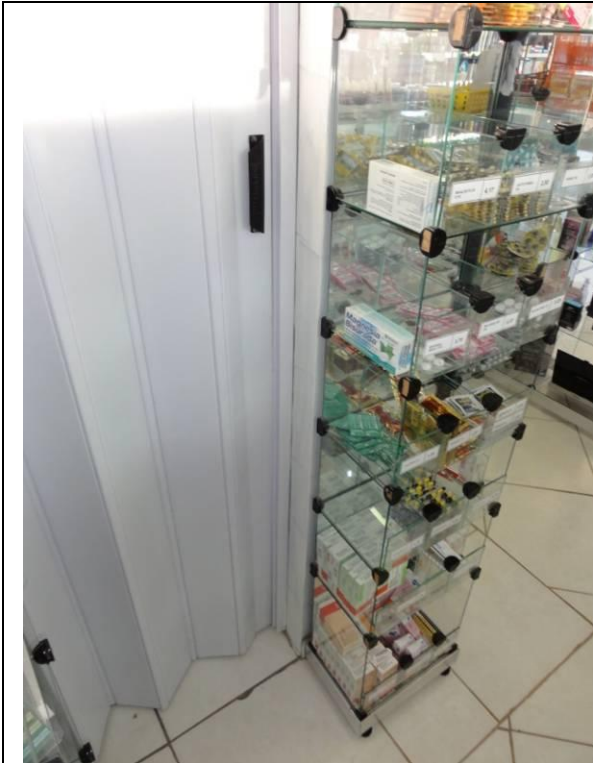

Piso inferior - Farmácia (DSC01098,
17/02/2011, 07:17h)



Piso inferior - Farmácia (DSC01099,
17/02/2011, 07:18h)



Piso inferior – Lateral D - Externo (DSC01100,
17/02/2011, 07:19h)



Piso inferior – Lateral D - Externo (DSC01101,
17/02/2011, 07:19h)



Piso inferior - Farmácia (DSC01102,
17/02/2011, 07:20h)



Piso inferior - Farmácia (DSC01103,
17/02/2011, 07:20h)



Fundos (DSC01104, 17/02/2011, 07:20h)



Fundos – Parede com rachadura no reboco (DSC01105, 17/02/2011, 07:20h)

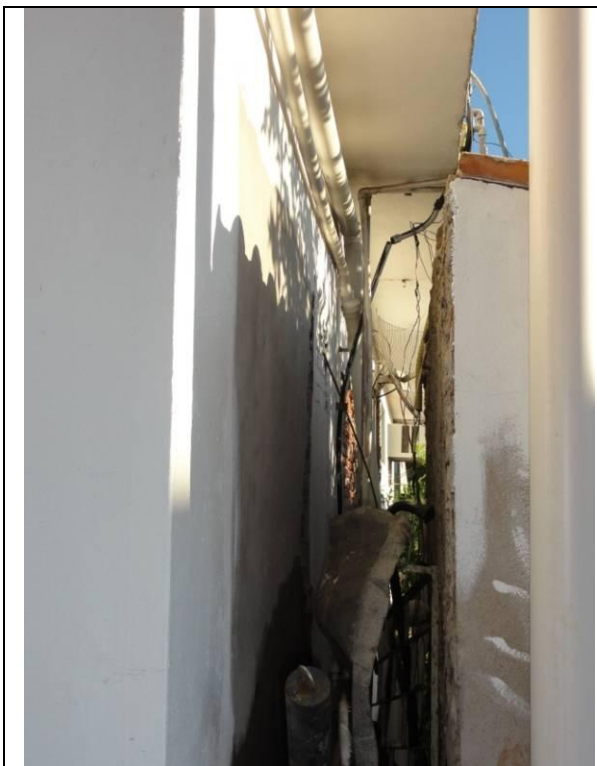

(DSC01106, 17/02/2011, 07:20h)



Piso superior - Cozinha (DSC01108,
17/02/2011, 07:22h)



Piso superior – Cozinha – Fissuras no reboco próximo a janela (DSC01109, 17/02/2011, 07:22h)



Piso superior – Cozinha – Teto com fissuras no reboco (DSC01110, 17/02/2011, 07:22h)

	
<p>Piso superior – Cozinha – Teto com fissuras no reboco (DSC01111, 17/02/2011, 07:22h)</p>	<p>Piso superior – Cozinha – Teto com fissuras no reboco (DSC01112, 17/02/2011, 07:24h)</p>
	
<p>Piso superior – Sala (DSC01113, 17/02/2011, 07:25h)</p>	<p>Piso superior – Sala – Teto com algumas fissuras (DSC01114, 17/02/2011, 07:25h)</p>

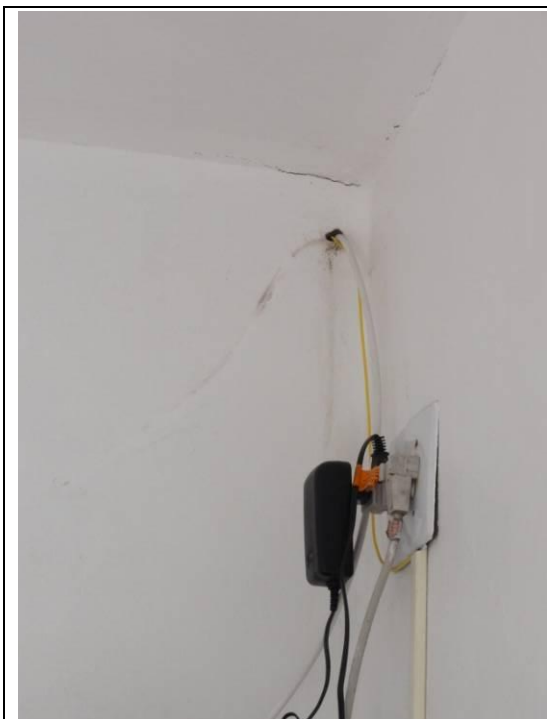

Piso superior – Sala – Teto com algumas fissuras no reboco (DSC01115, 17/02/2011, 07:25h)



Piso superior – Sala (DSC01116, 17/02/2011, 07:25h)



Piso superior – Sala – Parede com fissuras (DSC01117, 17/02/2011, 07:26h)



Piso superior – Sala – Parede com fissuras (DSC01118, 17/02/2011, 07:26h)

	
Piso superior – Escada (DSC01119, 17/02/2011, 07:26h)	Piso superior – Escada – Fissuras no reboco (DSC01120, 17/02/2011, 07:26h)
	
Piso superior – Escada (DSC01121, 17/02/2011, 07:27h)	Piso superior – Escada (DSC01122, 17/02/2011, 07:27h)

	
<p>Piso superior – Escada – Parede com fissura no reboco (DSC01123, 17/02/2011, 07:28h)</p>	<p>Piso superior – Banheiro (DSC01125, 17/02/2011, 07:28h)</p>

	
<p>Piso superior – Banheiro – fissuras no reboco (DSC01125, 17/02/2011, 07:28h)</p>	<p>Piso superior – Fundos (DSC01126, 17/02/2011, 07:29h)</p>



Piso superior – Fundos – Churrasqueira com
várias fissuras no reboco (DSC01127,
17/02/2011, 07:29h)

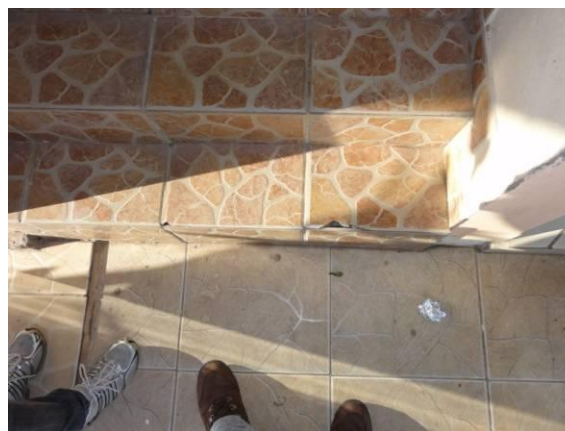

Piso superior – Fundos – piso cerâmico
(DSC01128, 17/02/2011, 07:30h)

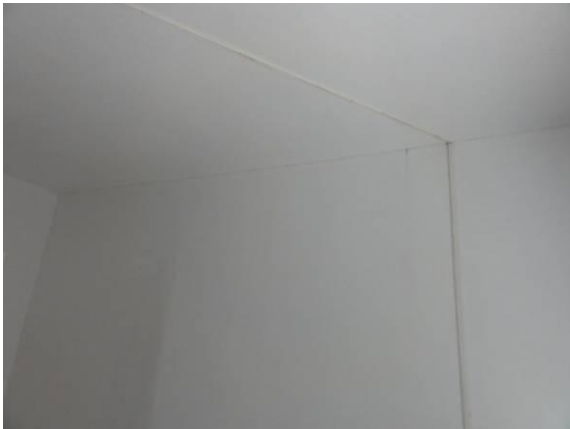
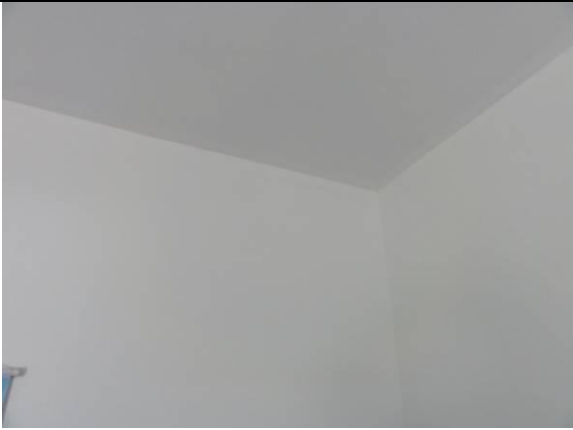
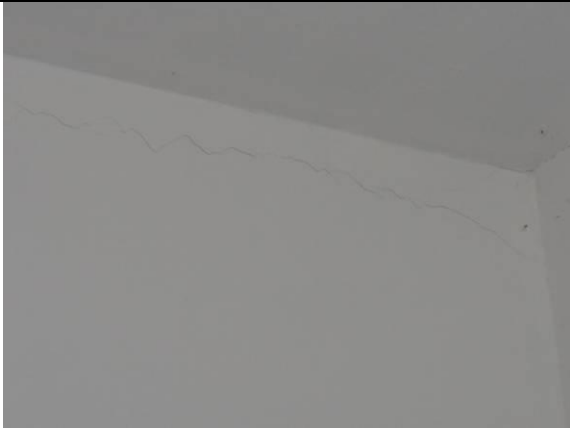
	
<p>Piso superior - Rádio - Sala (DSC01129, 17/02/2011, 07:30h)</p>	<p>Piso superior - Rádio - Sala (DSC01130, 17/02/2011, 07:30h)</p>
	
<p>Piso superior - Rádio - Sala (DSC01131, 17/02/2011, 07:31h)</p>	<p>Piso superior - Rádio – Sala – Fissura no reboco (DSC01132, 17/02/2011, 07:31h)</p>

	
<p>Piso superior - Rádio – Sala – Fissura no reboco próximo ao teto (DSC01133, 17/02/2011, 07:31h)</p>	<p>Piso superior - Sacada (DSC01134, 17/02/2011, 07:31h)</p>

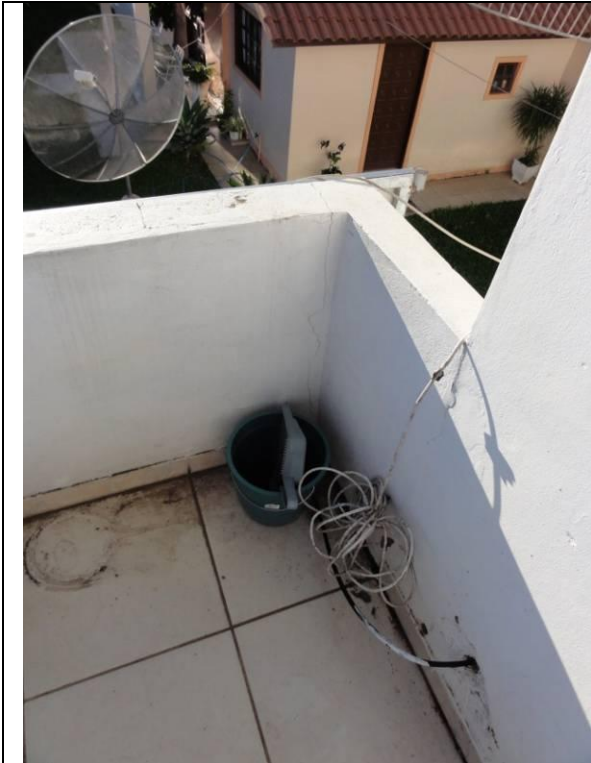

Piso superior - Sacada (DSC01135,
17/02/2011, 07:32h)



Piso superior - Sacada (DSC01136,
17/02/2011, 07:32h)



Piso superior - Sacada (DSC01137,
17/02/2011, 07:32h)

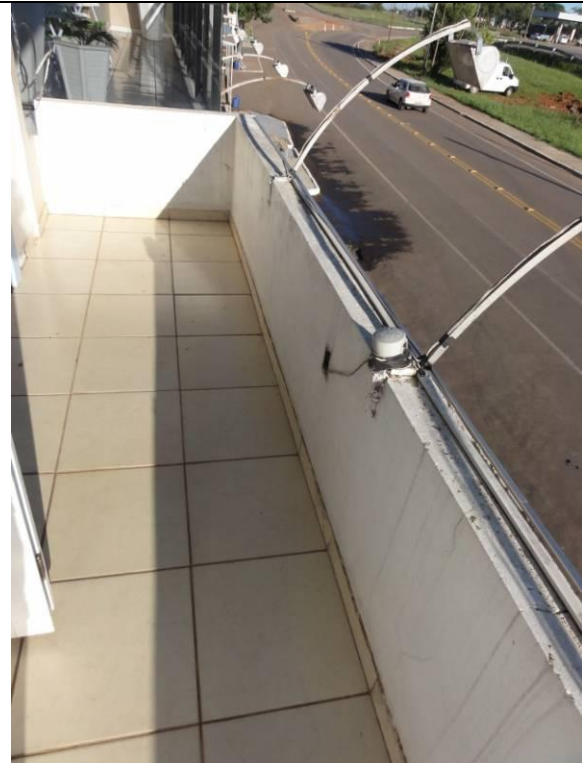

Piso superior - Sacada (DSC01139,
17/02/2011, 07:32h)



Piso superior - Sacada (DSC01139,
17/02/2011, 07:32h)



Piso superior - Sacada (DSC01140,
17/02/2011, 07:32h)

	
<p>Piso superior - Sacada – Fissura no reboco (DSC01141, 17/02/2011, 07:32h)</p>	<p>Piso superior - Banheiro (DSC01142, 17/02/2011, 07:35h)</p>
	
<p>Piso superior - Banheiro (DSC01143, 17/02/2011, 07:35h)</p>	<p>Piso superior - Banheiro (DSC01144, 17/02/2011, 07:35h)</p>

	
<p>Piso superior - Escada (DSC01145, 17/02/2011, 07:37h)</p>	



13: Iherondina Lemos da Silva, nº 1756 (DSC05064, 17/03/2011, 17:07h)

29°35'28.02"S .. 51°49'31.45"O

13. Iherondina Lemos da Silva – Proprietária

Características gerais:

- Calçada em concreto em bom estado,
- Cerca em ferro em perfeito estado,
- Calçada em torno da residência em piso cerâmico com algumas rachaduras,
- Telhado em perfeito estado,
- Paredes externas com umidade e rachaduras superficiais no reboco,
- Aberturas em madeira em perfeito estado,
- Teto com forração em madeira com algumas partes cedendo,
- Piso cerâmico no interior da residência em perfeito estado.

Término da vistoria em 17 de fevereiro de 2011.



Convênio N° 2010/0166 DNIT – UFSC/FAPEU

Ficha de Vistoria de Imóveis

Nome:	Eraldina Lemos da Silva	
Endereço:	BR 386, km 368, n° 1756 - Centro	
Município:	Fazenda Vilanova	Estado: RS

Sobre a Edificação

<input checked="" type="checkbox"/> Res. Unifamiliar	<input type="checkbox"/> Prédio Comercial	<input type="checkbox"/> Loja	<input type="checkbox"/> Supermercado
<input type="checkbox"/> Apartamento	<input type="checkbox"/> Galpão	<input type="checkbox"/> Indústria	<input type="checkbox"/> Rural
<input checked="" type="checkbox"/> Nova	<input type="checkbox"/> Nova/Regular	<input type="checkbox"/> Regular	<input type="checkbox"/> Reg/RepSimples
<input type="checkbox"/> Reparos simples	<input type="checkbox"/> RepSimples/Imp	<input type="checkbox"/> Reparos Import	<input type="checkbox"/> RepImp/Semval
<input type="checkbox"/> Vazio	<input checked="" type="checkbox"/> Proprietário	<input type="checkbox"/> Inquilino	<input type="checkbox"/> Empréstimo

Observações

- Calçada em concreto em bom estado;
 - Cerca em ferro em perfeito estado;
 - Quintal com algumas partes revestidos em piso cerâmico, com algumas rachaduras;
 - Telhado em perfeito estado;
 - Paredes externas com pequenas rachaduras superficiais no reboco, devido a umidade;
 - Portas e janelas em madeira em perfeito estado

Assinaturas

Proprietário/Inquilino:	<i>Eraldina Lemos</i>	Documento de Identificação	49629913020	Data: 17/08/11
Testemunha:				
Responsável Técnico	<i>Giselle Silva Schmitz</i>		4806115	
Responsável Técnico	<i>Rodolfo</i>		1816385	

Universidade Federal de Santa Catarina – UFSC
 Fundação de Amparo à Pesquisa e Extensão Universitária – FAPEU
 Escritório Florianópolis, SC – Cx Postal 5153 – CEP.: 88040-970 – Tel.: (48) 3338 1805
 Escritório Estrela, RS – Rua 13 de Maio, 231 – Sala 101 - Centro – CEP.: 95880-000 – Tel.: (51) 3720 2277



Convênio N° 2010/0166 DNIT – UFSC/FAPEU

Outras Informações

- Teto com forro de madeira com algumas partes cedendo;
- Piso cerâmico em perfeito estado;
- Paredes da cozinha revestidas com piso cerâmico em perfeito estado, sem nenhuma rachadura;
- Paredes da sala em perfeito estado;
- Quarto 1 sem rachadura.

Universidade Federal de Santa Catarina – UFSC
Fundação de Amparo à Pesquisa e Extensão Universitária – FAPEU
Escritório Florianópolis, SC – Cx Postal 5153 – CEP.: 88040-970 – Tel.: (48) 3338 1805
Escritório Estrela, RS – Rua 13 de Maio, 231 – Sala 101 - Centro – CEP.: 95880-000 – Tel.: (51) 3720 2277



Convênio N^o 2010/0166 DNIT – UFSC/FAPEU

CROQUI - Planta

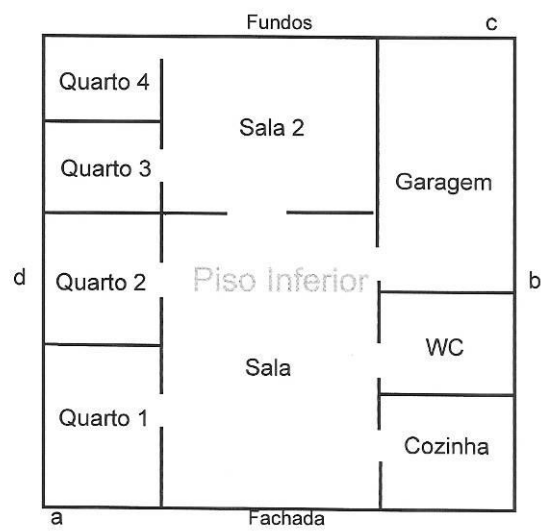



Fachada (DSC01148, 17/02/2011, 07:43h)



Fachada - Calçada (DSC01149, 17/02/2011, 07:43h)



Fachada - Calçada (DSC01150, 17/02/2011,
07:43h)



Fachada - Calçada (DSC01151, 17/02/2011,
07:44h)



Fachada - Calçada (DSC01152, 17/02/2011, 07:44h)



Fachada - Calçada (DSC01153, 17/02/2011, 07:44h)



Entrada – Piso cerâmico (DSC01154,
17/02/2011, 07:45h)



Vista Lateral (DSC01155, 17/02/2011, 07:45h)



Calçada em torno da casa (DSC01156, 17/02/2011, 07:45h)



Calçada em torno da casa (DSC01157, 17/02/2011, 07:45h)



Calçada em torno da casa – Piso cerâmico quebrado (DSC01158, 17/02/2011, 07:45h)



Calçada em torno da casa – Piso cerâmico quebrado (DSC01159, 17/02/2011, 07:45h)



Calçada em torno da casa (DSC01160, 17/02/2011, 07:46h)



Calçada em torno da casa (DSC01161, 17/02/2011, 07:46h)



Fachada - Janela (DSC01162, 17/02/2011, 07:46h)



Fachada - Rachadura na divisória parede e piso (DSC01163, 17/02/2011, 07:46h)

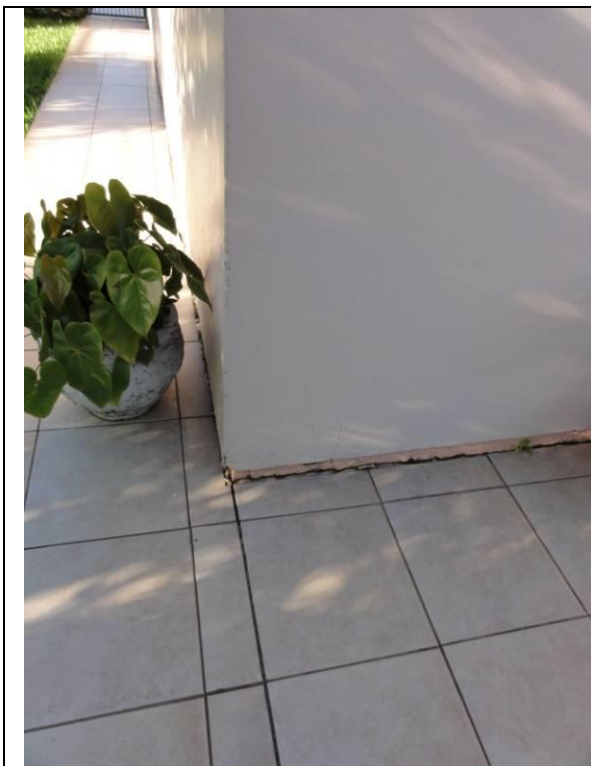

Fachada - Rachadura na divisória parede e piso (DSC01164, 17/02/2011, 07:46h)



Lateral externa D (DSC01165, 17/02/2011, 07:46h)



Fachada - Rachadura na divisória parede e piso (DSC01166, 17/02/2011, 07:46h)



Lateral externa D (DSC01167, 17/02/2011, 07:46h)

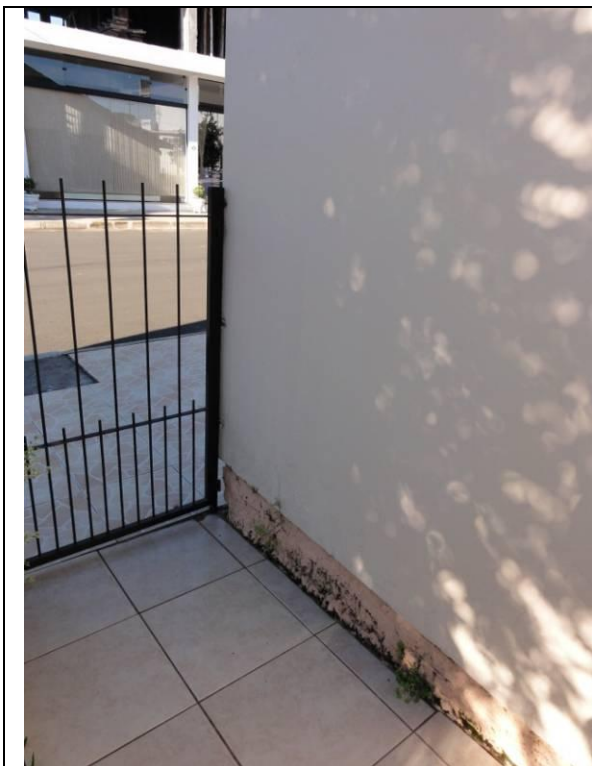

Fundos - Externo (DSC01168, 17/02/2011,
07:46h)



Fundos – Piso cerâmico (DSC01169,
17/02/2011, 07:47h)

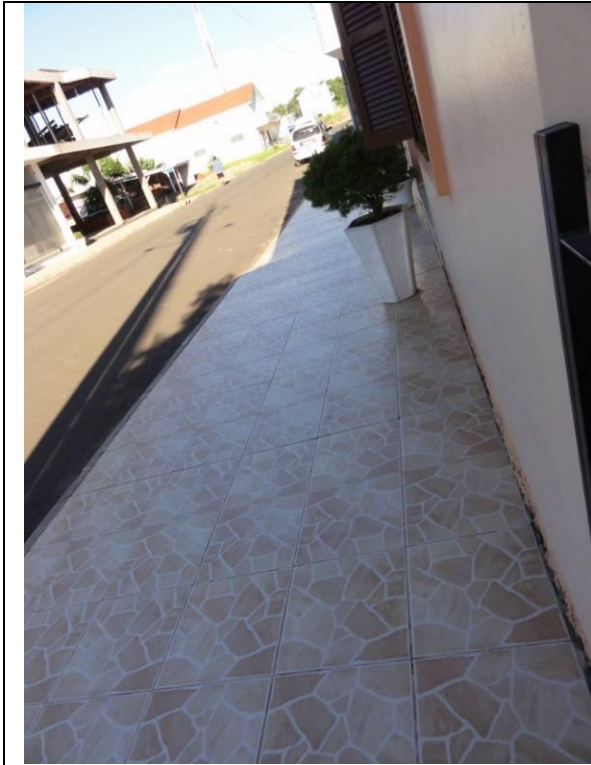

Fundos – Piso cerâmico (DSC01170,
17/02/2011, 07:47h)



Lateral D - Rachadura na divisória parede e
piso (DSC01171, 17/02/2011, 07:47h)

	
<p>Fundos (DSC01172, 17/02/2011, 07:47h)</p>	<p>Lateral B (DSC01173, 17/02/2011, 07:47h)</p>
	
<p>Lateral B (DSC01174, 17/02/2011, 07:47h)</p>	<p>Lateral B (DSC01173, 17/02/2011, 07:47h)</p>



Lateral B – Fissuras no reboco próximas a janela (DSC01176, 17/02/2011, 07:47h)



Muro com caixa de luz (DSC01177, 17/02/2011, 07:48h)



Muro com caixa de luz (DSC01178,
17/02/2011, 07:48h)



Lateral B (DSC01179, 17/02/2011, 07:48h)



Frente (DSC01180, 17/02/2011, 07:48h)



(DSC01181, 17/02/2011, 07:48h)



Lateral B (DSC01182, 17/02/2011, 07:49h)



Lateral B (DSC01183, 17/02/2011, 07:49h)



Lateral B – Fissuras no reboco da churrasqueira
(DSC01184, 17/02/2011, 07:49h)



Lateral B – Fissuras no reboco da churrasqueira
(DSC01185, 17/02/2011, 07:49h)

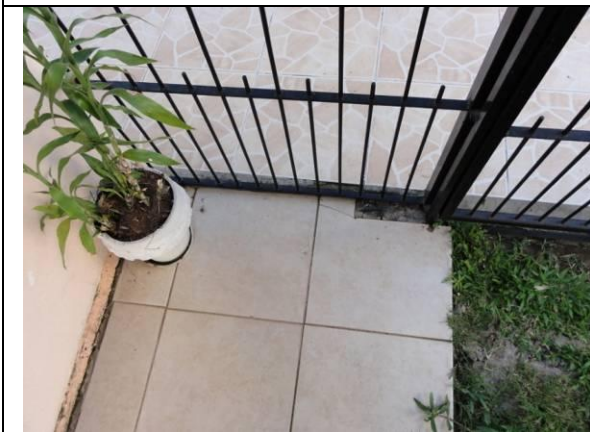

Fundos (DSC01186, 17/02/2011, 07:49h)



Fundos (DSC01187, 17/02/2011, 07:49h)



Cozinha (DSC01188, 17/02/2011, 07:50h)



Sala (DSC01189, 17/02/2011, 07:50h)

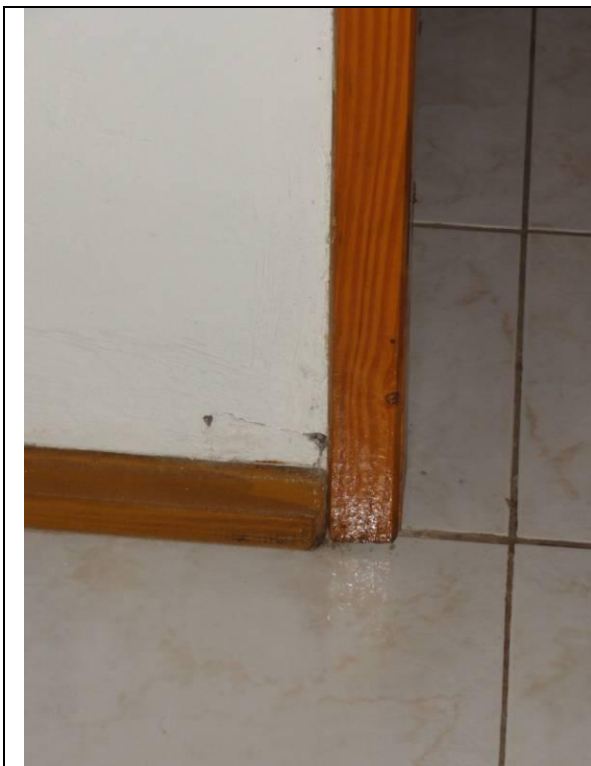

Sala – Reboco descascando próximo a porta
(DSC01190, 17/02/2011, 07:50h)

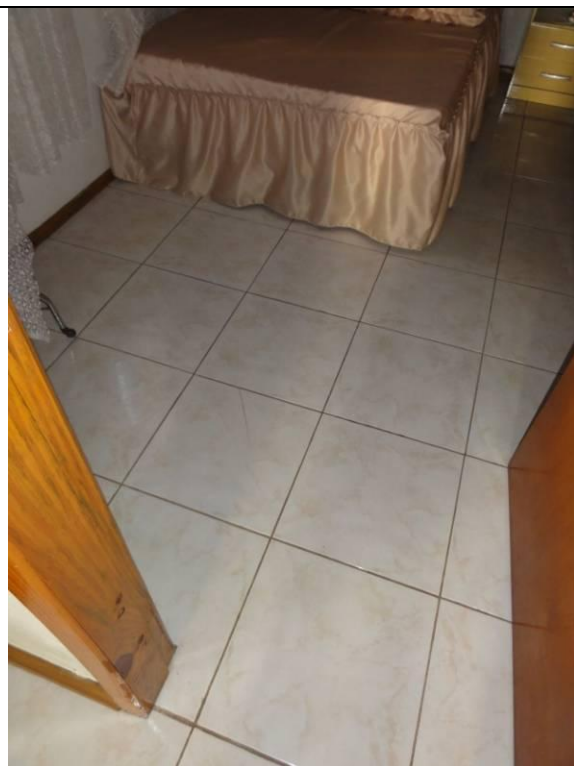

Quarto (DSC01191, 17/02/2011, 07:50h)



Quarto – Piso cerâmico rachado (DSC01192,
17/02/2011, 07:51h)



Quarto (DSC01193, 17/02/2011, 07:51h)

	
<p>Teto em forro de madeira cedendo (DSC01194, 17/02/2011, 07:52h)</p>	<p>Garagem - Teto em forro de madeira cedendo (DSC01195, 17/02/2011, 07:53h)</p>



Lateral – (DSC01197, 17/02/11, 07:59h)



14: Brigada Militar: Sargento José Luiz Moraes, nº ____ (DSC05065, 17/03/2011, 17:07h)
29°35'28.40"S .. 51°49'30.33"O

14. Brigada Militar – Sargento Luiz Moraes

Características gerais:

- Calçada em concreto sem problemas,
- Entrada com piso cerâmico em bom estado,
- Teto em forro de PVC sem problemas,
- Fachada com problemas na pintura devido a umidade,
- Janelas em ferro e com vidros em bom estado,
- Portas em madeira sem problemas,
- Cobertura com telhas de fibrocimento em bom estado,
- Paredes laterais e dos fundos com fissuras no reboco e aparente problema de umidade,
- Rachadura com inicio no teto na parede dos fundos.

Término da vistoria em 17 de fevereiro de 2011.



Convênio N^o 2010/0166 DNIT – UFSC/FAPEU

Ficha de Vistoria de Imóveis

Nome:	Sargento José Luiz Moraes - Brigada Militar	
Endereço:	BR 386, Km 368 - Centro	
Município:	Fazenda Vilanova	Estado: RS

Sobre a Edificação

Tipo Edificação	<input type="checkbox"/> Res. Unifamiliar	<input type="checkbox"/> Prédio Comercial	<input type="checkbox"/> Loja	<input type="checkbox"/> Supermercado
<input type="checkbox"/> Apartamento	<input type="checkbox"/> Galpão	<input type="checkbox"/> Industria	<input type="checkbox"/> Rural	<input checked="" type="checkbox"/> Outro
Estado de Conservação	<input checked="" type="checkbox"/> Nova	<input type="checkbox"/> Nova/Regular	<input type="checkbox"/> Regular	<input type="checkbox"/> Reg/RepSimples
	<input type="checkbox"/> Reparos simples	<input type="checkbox"/> RepSimples/Imp	<input type="checkbox"/> Reparos Import	<input type="checkbox"/> RepImp/Semval
Ocupação	<input type="checkbox"/> Vazio	<input type="checkbox"/> Proprietário	<input type="checkbox"/> Inquilino	<input checked="" type="checkbox"/> Empréstimo

Observações

- Calçada em concreto
- Entrada em piso cerâmico em bom estado;

Assinaturas

		Documento de Identificação	
Proprietário/Inquilino:			Data: 17/03/11
Testemunha:			
Responsável Técnico	Gisele Silva Schmitz	4816115	
Responsável Técnico			

Universidade Federal de Santa Catarina – UFSC
 Fundação de Amparo à Pesquisa e Extensão Universitária – FAPEU
 Escritório Florianópolis, SC – Cx Postal 5153 – CEP.: 88040-970 – Tel.: (48) 3338 1805
 Escritório Estrela, RS – Rua 13 de Maio, 231 – Sala 101 - Centro – CEP.: 95880-000 – Tel.: (51) 3720 2277



Convênio N° 2010/0166 DNIT – UFSC/FAPEU

Outras Informações

- Piso cerâmico com alguns desgaste.
- Teto com forro pvc em perfeito estado.
- Paredes da fachada a tinta está descascando devido a umidade.
- Janelas em ferro e vidro em bom estado.
- Porta de madeira em bom estado.
- Cobertura de telhas de fibrocimento em bom estado.
- Paredes lateral e fundos com umidades e fissuras no reboco.
- Rachadura na parede dos fundos que inicia no teto.

Universidade Federal de Santa Catarina – UFSC

Fundação de Amparo à Pesquisa e Extensão Universitária – FAPEU

Escritório Florianópolis, SC – Cx Postal 5153 – CEP.: 88040-970 – Tel.: (48) 3338 1805

Escritório Estreia, RS – Rua 13 de Maio, 231 – Sala 101 - Centro – CEP.: 95880-000 – Tel.: (51) 3720 2277



(DSC00198, 15/02/2011, 14:17h)



(DSC00199, 15/02/2011, 14:17h)

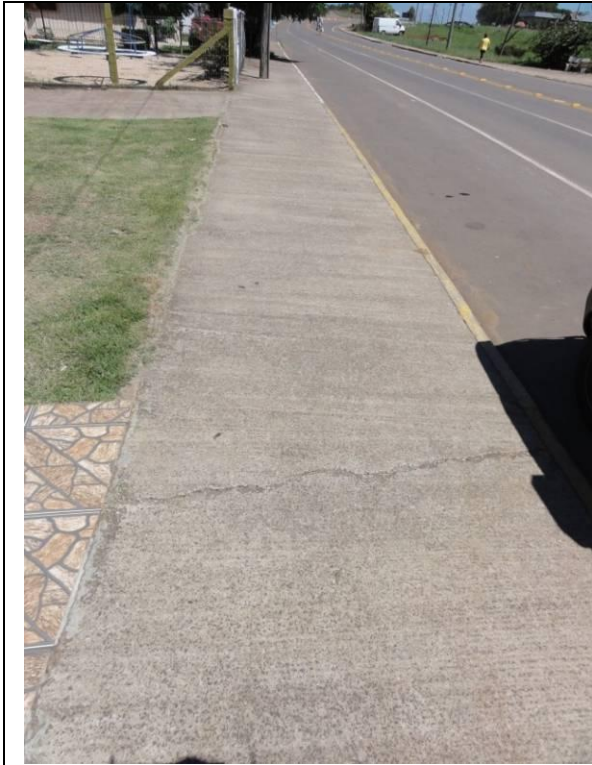

(DSC00200, 15/02/2011, 14:17h)



(DSC00201, 15/02/2011, 14:18h)

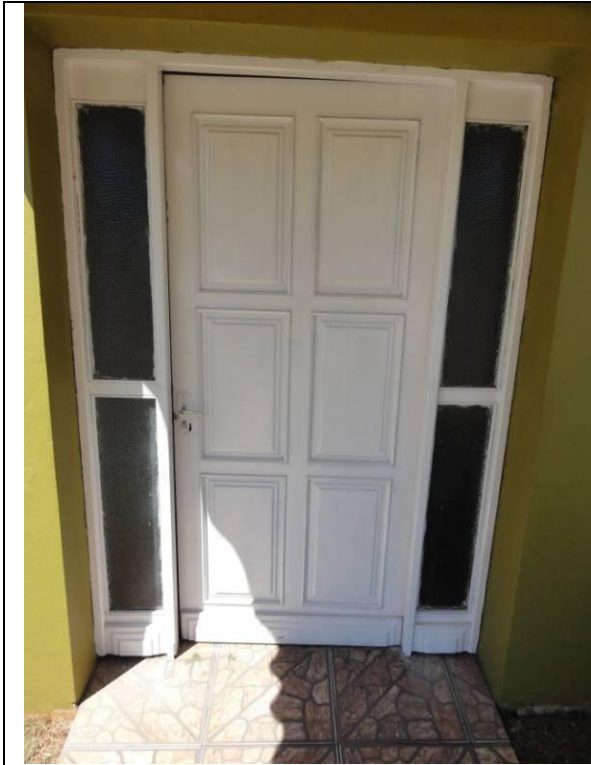

DSC00202, 15/02/2011, 14:18h)



(DSC00203, 15/02/2011, 14:18h)



(DSC00204, 15/02/2011, 14:18h)



(DSC00205, 15/02/2011, 14:18h)

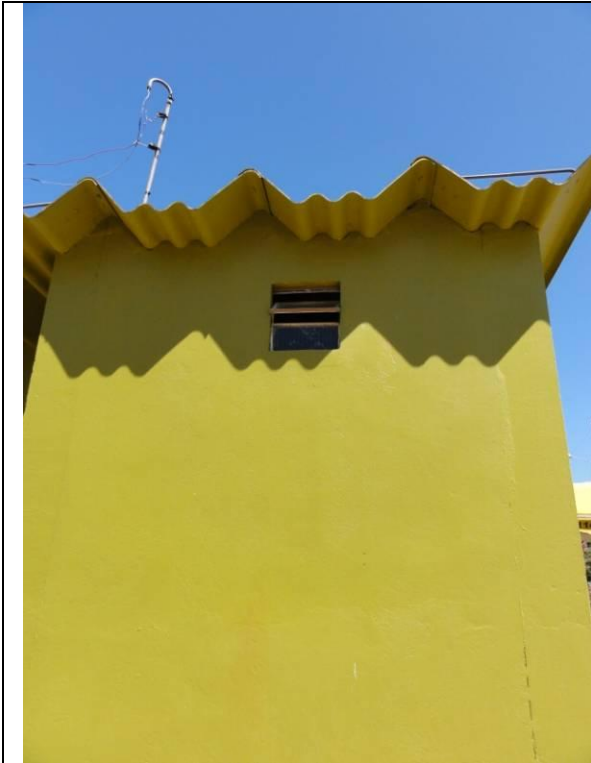

(DSC00206, 15/02/2011, 14:18h)



(DSC00207, 15/02/2011, 14:19h)



(DSC00208, 15/02/2011, 14:19h)



(DSC00209, 15/02/2011, 14:19h)

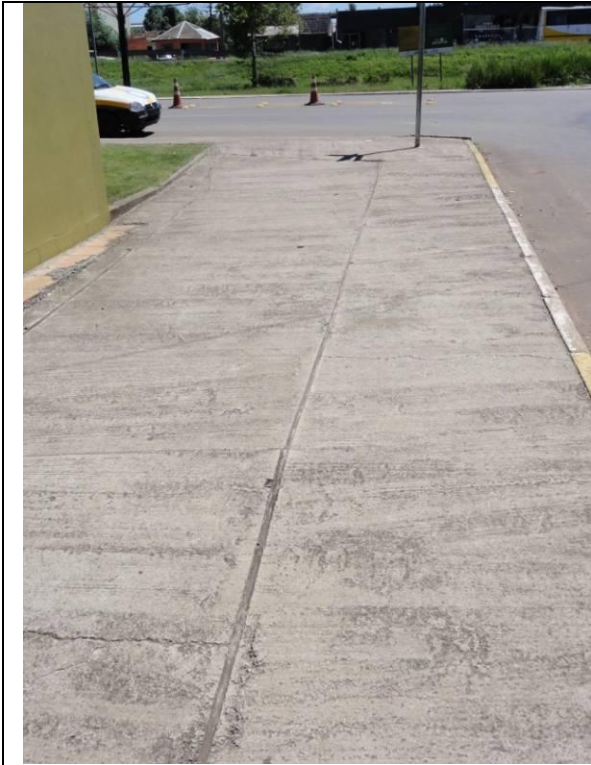

(DSC00210, 15/02/2011, 14:19h)



(DSC00211, 15/02/2011, 14:19h)



(DSC00212, 15/02/2011, 14:19h)



(DSC00213, 15/02/2011, 14:19h)



(DSC00214, 15/02/2011, 14:20h)



(DSC00215, 15/02/2011, 14:20h)



(DSC00216, 15/02/2011, 14:20h)



(DSC00217, 15/02/2011, 14:20h)



(DSC00218, 15/02/2011, 14:20h)



(DSC00219, 15/02/2011, 14:20h)

	
<p>(DSC00220, 15/02/2011, 14:20h)</p>	<p>(DSC00221, 15/02/2011, 14:21h)</p>
	
<p>(DSC00222, 15/02/2011, 14:21h)</p>	<p>(DSC00223, 15/02/2011, 14:21h)</p>



15: Margarete Haubenthal, nº 1383 (DSC05066, 17/03/2011, 17:08h)

29°35'28.57"S .. 51°49'29.26"O

15. Margarete Haubenthal – Proprietária

Características gerais:

- Calçada com revestimento de pedra ardósia com algumas faltantes,
 - Loja
 - Piso cerâmico em perfeito estado,
 - Teto e paredes em perfeito estado,
 - Vidraças da fachada em perfeito estado,
 - Casa
 - Piso cerâmico em perfeito estado,
 - Corrimão em madeira em perfeito estado,
 - Forro do teto em madeira em bom estado,
 - Paredes com poucas e pequenas fissuras no reboco,
- Término da vistoria em 17 de fevereiro de 2011.



Convênio N° 2010/0166 DNIT – UFSC/FAPEU

Ficha de Vistoria de Imóveis

Nome:	Margarete Haubenthal
Endereço:	BR 386, Km 368, nº 1383 – Centro
Município:	Fazenda Vilanova
Estado:	RS

Sobre a Edificação

<i>Tipo Edificação</i>	<input checked="" type="checkbox"/> Res. Unifamiliar	<input checked="" type="checkbox"/> Prédio Comercial	<input type="checkbox"/> Loja	<input type="checkbox"/> Supermercado
<input type="checkbox"/> Apartamento	<input type="checkbox"/> Galpão	<input type="checkbox"/> Indústria	<input type="checkbox"/> Rural	<input type="checkbox"/> Outro
<i>Estado de Conservação</i>	<input checked="" type="checkbox"/> Nova	<input type="checkbox"/> Nova/Regular	<input type="checkbox"/> Regular	<input type="checkbox"/> Reg/RepSimples
<input type="checkbox"/> Reparos simples	<input type="checkbox"/> RepSimples/Imp	<input type="checkbox"/> Reparos Import	<input type="checkbox"/> RepImp/Semval	
<i>Ocupação</i>	<input type="checkbox"/> Vazio	<input checked="" type="checkbox"/> Proprietário	<input type="checkbox"/> Inquilino	<input type="checkbox"/> Empréstimo

Observações

Calçada com pedras em bom estado, apenas uma faltante.
 - Paredes da fachada e laterais em perfeito estado sem rachaduras.
 - Janelas em vidro sem rachaduras;

Assinaturas

	Documento de Identificação	
Proprietário/Inquilino: <i>M</i> Margarete Haubenthal	64321003001	Data: 17/09/11
Testemunha:		
Responsável Técnico Giselle Silva Schmitz	4816115	
Responsável Técnico Kaciara Reis	1816385	



Convênio N° 2010/0166 DNIT – UFSC/FAPEU

Outras Informações

Piso Inferior – Loja

- Piso cerâmico em perfeito estado.
- Teto e paredes em perfeito estado.
- Vidraças na fachada (Vitrine) em perfeito estado.

Piso Superior – Casa

- Piso cerâmico em perfeito estado.
- Corrimão em madeira em bom estado.
- Teto com forro em madeira em bom estado.
- Paredes com poucas e pequenas fissuras no reboco.

Universidade Federal de Santa Catarina – UFSC

Fundação de Amparo à Pesquisa e Extensão Universitária – FAPEU

Escritório Florianópolis, SC – Cx Postal 5153 – CEP.: 88040-970 – Tel.: (48) 3338 1805

Escritório Estrela, RS – Rua 13 de Maio, 231 – Sala 101 - Centro – CEP.: 95880-000 – Tel.: (51) 3720 2277



Fachada (DSC01198, 17/02/2011, 08:10h)



Fachada - Calçada (DSC01199, 17/02/2011, 08:11h)



Fachada – Muro de caixa de luz (DSC01200, 17/02/2011, 08:11h)



Fachada – Muro de caixa de luz (DSC01201, 17/02/2011, 08:11h)



Fachada – Calçada (DSC01202, 17/02/2011, 08:11h)



Fachada – Vidraças (DSC01203, 17/02/2011, 08:11h)



Fachada - Vidraças (DSC01204, 17/02/2011, 08:11h)



Fachada – Calçada (DSC01205, 17/02/2011, 08:11h)



Fachada – Calçada (DSC01206, 17/02/2011,
08:11h)



Lateral B - Externo (DSC01207, 17/02/2011,
08:12h)



Lateral B - Calçada (DSC01208, 17/02/2011, 08:12h)



Lateral B - Calçada (DSC01209, 17/02/2011, 08:12h)



Lateral B – Calçada – Pedras quebradas
(DSC01210, 17/02/2011, 08:12h)



Lateral B – Calçada – Pedras quebradas
(DSC01211, 17/02/2011, 08:13h)

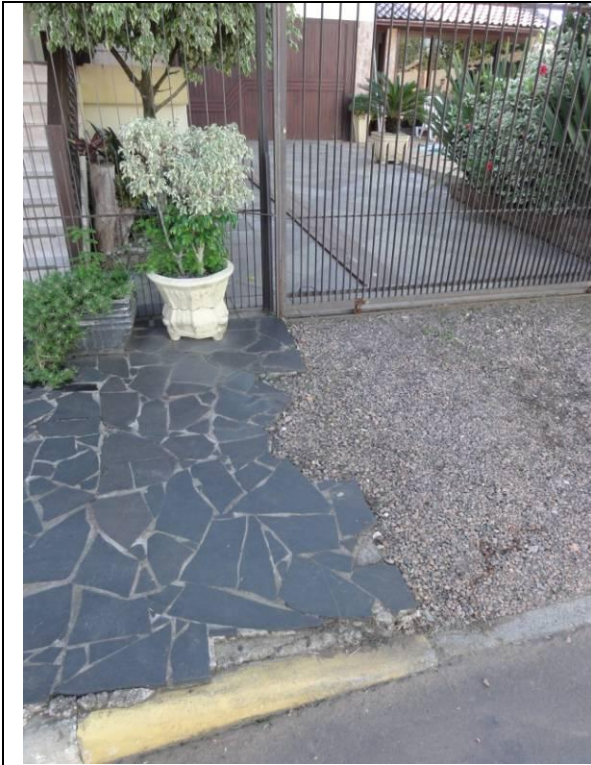

Lateral B – Calçada (DSC01212, 17/02/2011, 08:13h)



Lateral B (DSC01213, 17/02/2011, 08:13h)



Lateral B – Janela (DSC01214, 17/02/2011, 08:13h)



Lateral B – Janela (DSC01215, 17/02/2011, 08:13h)



Lateral B – Janela (DSC01216, 17/02/2011, 08:13h)



Lateral B (DSC01217, 17/02/2011, 08:14h)



Lateral B (DSC01218, 17/02/2011, 08:14h)



Entrada piso inferior (DSC01219, 17/02/2011, 08:14h)



Entrada piso inferior (DSC01220, 17/02/2011,
08:14h)



Fachada - Marquise (DSC01221, 17/02/2011,
08:15h)



Lateral D - Externo (DSC01222, 17/02/2011,
08:15h)

Lateral D - Externo (DSC01223, 17/02/2011,
08:15h)



Lateral D - Externo (DSC01224, 17/02/2011, 08:15h)



Lateral D - Externo (DSC01225, 17/02/2011, 08:15h)



Fachada - Calçada (DSC01226, 17/02/2011, 08:15h)

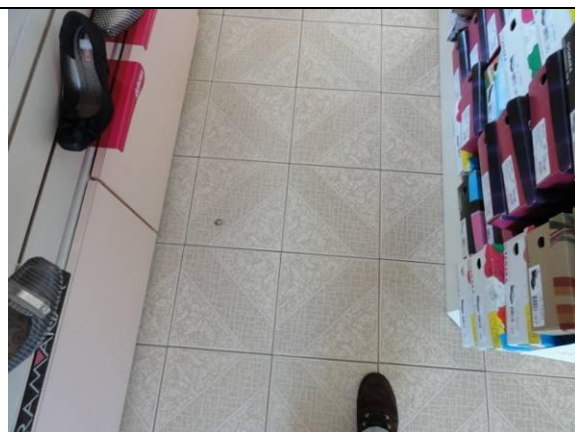

Piso inferior – Loja – Piso cerâmico (DSC01227, 17/02/2011, 08:16h)



Piso inferior – Loja – Teto (DSC01228,
17/02/2011, 08:16h)



Piso inferior – Loja (DSC01229, 17/02/2011,
08:16h)



Piso inferior – Loja (DSC01231, 17/02/2011,
08:17h)



Piso inferior – Loja (DSC01232, 17/02/2011,
08:17h)



Piso inferior – Loja - Basculantes (DSC01233, 17/02/2011, 08:17h)

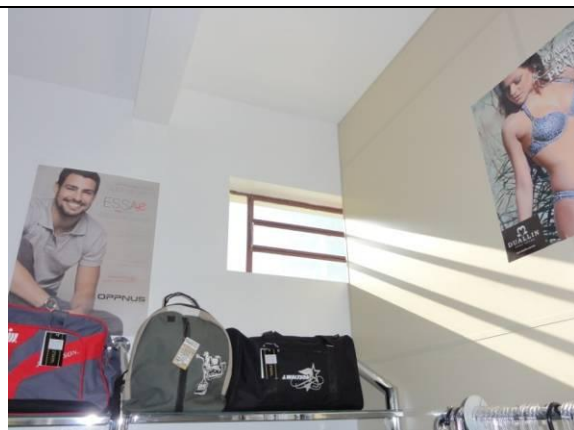

Piso inferior – Loja - Basculantes (DSC01234, 17/02/2011, 08:17h)



Piso inferior – Loja (DSC01235, 17/02/2011, 08:17h)



Piso inferior – Loja (DSC01236, 17/02/2011, 08:18h)



Piso superior – Casa – Sacada - Janelas
(DSC01237, 17/02/2011, 08:20h)



Piso superior – Casa – Sacada (DSC01238,
17/02/2011, 08:20h)



Piso superior – Casa – Sacada (DSC01239,
17/02/2011, 08:20h)



Piso superior – Casa – Sacada (DSC01240,
17/02/2011, 08:21h)



Piso superior – Casa – Sacada (DSC01241,
17/02/2011, 08:21h)



Piso superior – Casa – Sacada (DSC01242,
17/02/2011, 08:21h)



Piso superior – Casa – Sacada (DSC01243,
17/02/2011, 08:21h)



Piso superior – Casa – Sacada (DSC01244,
17/02/2011, 08:21h)



Piso superior – Casa – Sacada - Janela
(DSC01245, 17/02/2011, 08:22h)



Piso superior – Casa – Sacada - Janela
(DSC01246, 17/02/2011, 08:22h)



Piso superior – Casa – Sacada - Janela
(DSC01247, 17/02/2011, 08:22h)



Piso superior – Casa – Sacada - Janela
(DSC01248, 17/02/2011, 08:22h)



Piso superior – Casa – Sacada - Janela
(DSC01249, 17/02/2011, 08:24h)



Piso superior – Casa – Quarto (DSC01250,
17/02/2011, 08:25h)



16: Ilga Meyer Garcia, nº 1181 (DSC05067, 17/03/2011, 17:09h)

29°35'29.25"S .. 51°49'28.58"O

16. Ilga Meyer Garcia - Proprietária

Características gerais:

Calçada externa em pedras ardósia com algumas reparações em argamassa,

Calçada ao redor da residência em piso cerâmico em perfeito estado,

Paredes em madeira em bom estado,

Telas francesas em bom estado,

Aberturas em madeira em bom estado,

Porta da garagem e janela da garagem em estrutura metálica, com um vidro rachado em ambas,

Sem permissão da proprietária para entrada na residência,

Término da vistoria em 17 de fevereiro de 2011.



Convênio N° 2010/0166 DNIT – UFSC/FAPEU

Ficha de Vistoria de Imóveis

Nome:	Faz. Meyer Garcia	
Endereço:	BR 386, Km 368, n° 1181 - Centro	
Município:	Fazenda Vilanova	Estado: RS

Sobre a Edificação

<i>Tipo Edificação</i>	<input checked="" type="checkbox"/> Res. Unifamiliar	<input type="checkbox"/> Prédio Comercial	<input type="checkbox"/> Loja	<input type="checkbox"/> Supermercado
<input type="checkbox"/> Apartamento	<input type="checkbox"/> Galpão	<input type="checkbox"/> Indústria	<input type="checkbox"/> Rural	<input type="checkbox"/> Outro
<i>Estado de Conservação</i>	<input checked="" type="checkbox"/> Nova	<input type="checkbox"/> Nova/Regular	<input type="checkbox"/> Regular	<input type="checkbox"/> Reg/RepSimples
	<input type="checkbox"/> Reparos simples	<input type="checkbox"/> RepSimples/Imp	<input type="checkbox"/> Reparos Import	<input type="checkbox"/> RepImp/Semval
<i>Ocupação</i>	<input type="checkbox"/> Vazio	<input checked="" type="checkbox"/> Proprietário	<input type="checkbox"/> Inquilino	<input type="checkbox"/> Empréstimo

Observações

- Calçada em pedras em perfeito estado;
 - Cerca em ferro em perfeito estado;
 - Paredes em madeira em bom estado.
 - Sem permissão da proprietária para entrar no imóvel.

Assinaturas

	Documento de Identificação	
Proprietário/Inquilino:	Faz. Meyer Garcia	536727800 53
Testemunha:		Data: 17/04/11
Responsável Técnico:	Giselle Silva Schmitz	4816115
Responsável Técnico:	Karim G. Reis	1816385

Universidade Federal de Santa Catarina – UFSC

Fundação de Amparo à Pesquisa e Extensão Universitária – FAPEU

Escritório Florianópolis, SC – Cx Postal 5153 – CEP.: 88040-970 – Tel.: (48) 3338 1805

Escritório Estrela, RS – Rua 13 de Maio, 231 – Sala 101 - Centro – CEP.: 95880-000 – Tel.: (51) 3720 2277



Fachada - Calçada (DSC01252, 17/02/2011, 08:31h)



Fachada (DSC01253, 17/02/2011, 08:31h)



Fachada (DSC01254, 17/02/2011, 08:32h)



Fachada (DSC01255, 17/02/2011, 08:32h)



Fachada - Porta (DSC01256, 17/02/2011,
08:32h)



Fachada - Porta (DSC01257, 17/02/2011,
08:32h)

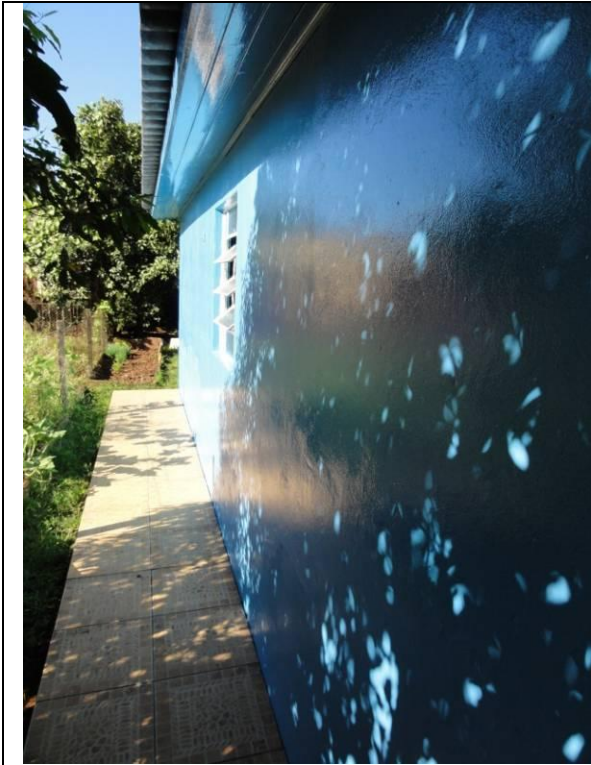

Lateral D (DSC01258, 17/02/2011, 08:32h)



Lateral D (DSC01259, 17/02/2011, 08:32h)



Lateral B (DSC01260, 17/02/2011, 08:33h)



Lateral B (DSC01261, 17/02/2011, 08:33h)

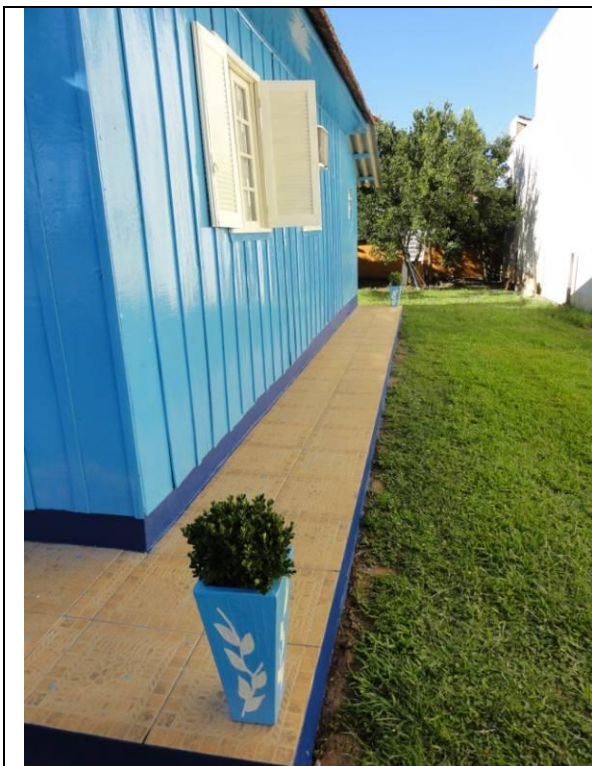

Lateral B (DSC01262, 17/02/2011, 08:33h)



Fundos (DSC01263, 17/02/2011, 08:33h)



Fachada - Calçada (DSC01264, 17/02/2011, 08:34h)



Fachada - Telhado (DSC01265, 17/02/2011, 08:34h)



17: Restaurante: Anair Cardoso da Silva, nº 536 (DSC05096, 17/03/2011, 17:16h)
29°35'29.32"S .. 51°49'27.80"O

17. Anair Cardoso da Silva – Proprietária

Características gerais:

- Calçada em concreto danificada,
 - Piso cerâmico em frente ao restaurante embaixo da área coberta com alguns pisos quebrados,
 - Fachada com paredes em alvenaria em bom estado sem rachaduras,
 - Telhas “brasilit” sem forração em bom estado,
 - Forro do beirado na lateral direita apresentando tábuas soltas,
 - Parede da lateral direita com rachadura ao lado do portão de ferro,
 - Canteiro em frente ao estabelecimento apresenta rachaduras na mureta,
- Término da vistoria em 17 de fevereiro de 2011.



Convênio N° 2010/0166 DNIT – UFSC/FAPEU

Ficha de Vistoria de Imóveis

Nome:	Anair Cardoso da Silva	
Endereço:	BR 386, Km 368, nº 536 - Centro	
Município:	Fazenda Vilanova	Estado: RS

Sobre a Edificação

<i>Tipo Edificação</i>	<input type="checkbox"/> Res. Unifamiliar	<input checked="" type="checkbox"/> Prédio Comercial	<input type="checkbox"/> Loja	<input type="checkbox"/> Supermercado
<input type="checkbox"/> Apartamento	<input type="checkbox"/> Galpão	<input type="checkbox"/> Indústria	<input type="checkbox"/> Rural	<input type="checkbox"/> Outro
<i>Estado de Conservação</i>	<input type="checkbox"/> Nova	<input checked="" type="checkbox"/> Nova/Regular	<input type="checkbox"/> Regular	<input type="checkbox"/> Reg/RepSimples
	<input type="checkbox"/> Reparos simples	<input type="checkbox"/> RepSimples/Imp	<input type="checkbox"/> Reparos Import	<input type="checkbox"/> RepImp/Semval
<i>Ocupação</i>	<input type="checkbox"/> Vazio	<input checked="" type="checkbox"/> Proprietário	<input type="checkbox"/> Inquilino	<input type="checkbox"/> Empréstimo

Observações

- Calçada pavimentada com concreto.
 - Fachada com paredes em alvenaria em bom estado sem rachaduras.
 - Telhado com telha brasilit sem forro em bom estado.
 - Entrada do restaurante com piso cerâmica com algumas peças quebradas.

Assinaturas

	Documento de Identificação	Data 17/03/11
Proprietário/Inquilino:		
Testemunha:		
Responsável Técnico	Giselle Silva Schmitz 4816 115	
Responsável Técnico	Rodrig. Dur 1816385	

Universidade Federal de Santa Catarina – UFSC

Fundação de Amparo à Pesquisa e Extensão Universitária – FAPEU
 Escritório Florianópolis, SC – Cx Postal 5153 – CEP.: 88040-970 – Tel.: (48) 3338 1805
 Escritório Estrela, RS – Rua 13 de Maio, 231 – Sala 101 - Centro – CEP.: 95880-000 – Tel.: (51) 3720 2277



Convênio Nº 2010/0166 DNIT – UFSC/FAPEU

Outras Informações

• Teto com forro de madeira, em bom estado.
• Piso cerâmico em bom estado.
• Paredes sem rachaduras, em bom estado.

Universidade Federal de Santa Catarina – UFSC
Fundação de Amparo à Pesquisa e Extensão Universitária – FAPEU
Escritório Florianópolis, SC – Cx Postal 5153 – CEP.: 88040-970 – Tel.: (48) 3338 1805
Escritório Estrela, RS – Rua 13 de Maio, 231 – Sala 101 - Centro – CEP.: 95880-000 – Tel.: (51) 3720 2277



Fachada (DSC01267, 17/02/2011, 08:45h)



Fachada - Calçada (DSC01268, 17/02/2011, 08:45h)



Fachada - Calçada (DSC01269, 17/02/2011,
08:45h)



Fachada - Calçada (DSC01270, 17/02/2011,
08:45h)



Fachada - Calçada (DSC01271, 17/02/2011,
08:46h)



Fachada - Calçada (DSC01272, 17/02/2011,
08:46h)



Fachada (DSC01273, 17/02/2011, 08:46h)



Fachada (DSC01274, 17/02/2011, 08:46h)



Fachada (DSC01275, 17/02/2011, 08:46h)



Fachada - Canteiro (DSC01276, 17/02/2011, 08:46h)



Fachada - Canteiro (DSC01277, 17/02/2011, 08:46h)



Entrada – Piso cerâmico (DSC01278, 17/02/2011, 08:46h)



Entrada – Piso cerâmico (DSC01279, 17/02/2011, 08:46h)



Entrada – Piso cerâmico (DSC01280, 17/02/2011, 08:47h)



Entrada – Piso cerâmico (DSC01281, 17/02/2011, 08:47h)



Entrada – Portão (DSC01282, 17/02/2011, 08:47h)



Fachada – Parede A - Janela (DSC01283, 17/02/2011, 08:47h)



Fachada (DSC01284, 17/02/2011, 08:47h)



Fachada (DSC01285, 17/02/2011, 08:47h)



Entrada (DSC01286, 17/02/2011, 08:47h)



Lateral D - Externo (DSC01287, 17/02/2011,
08:48h)



Fundos (DSC01288, 17/02/2011, 08:48h)

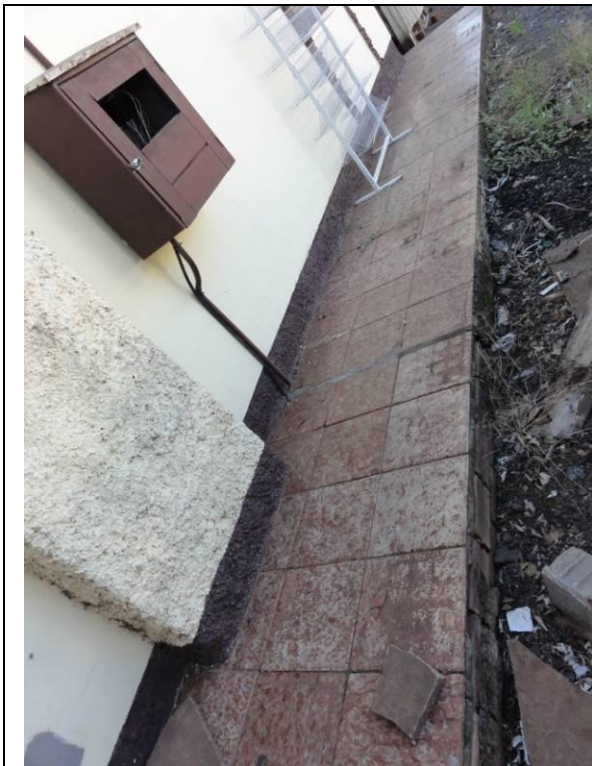

Fundos – Calçada (DSC01289, 17/02/2011,
08:48h)



Fundos – Marquise (DSC01290, 17/02/2011,
08:49h)

	
<p>Fundos – Marquise com forro cedendo (DSC01291, 17/02/2011, 08:49h)</p>	<p>Fundos – Fissura no reboco (DSC01292, 17/02/2011, 08:49h)</p>

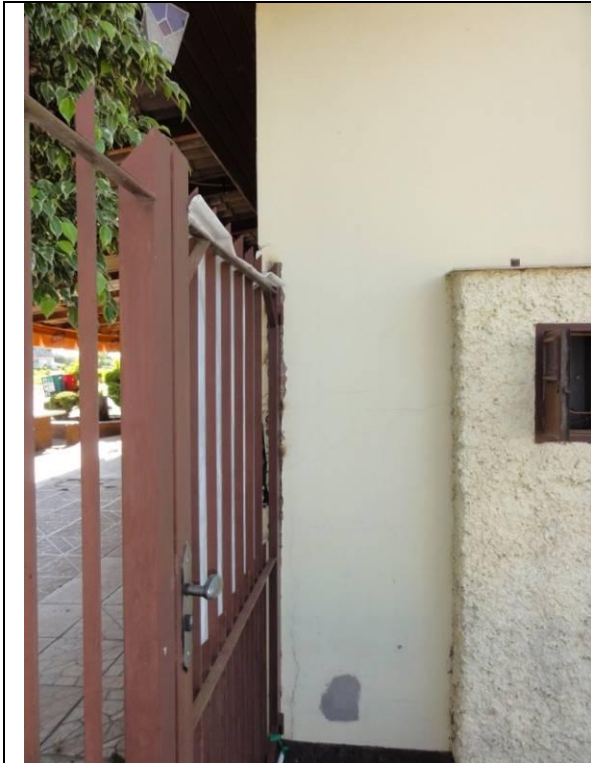

Fundos – Fissura no reboco (DSC01293,
17/02/2011, 08:49h)



Fachada – Parede A - Externo (DSC01294,
17/02/2011, 08:50h)



Fachada – Parede A - Externo (DSC01295,
17/02/2011, 08:50h)



Entrada – Piso cerâmico (DSC01296,
17/02/2011, 08:51h)



Entrada - Teto (DSC01297, 17/02/2011,
08:51h)



Fachada – Canteiro (DSC01298, 17/02/2011,
08:51h)



18. Super Mercado: Anair Cardoso da Silva, nº 549 (DSC05097, 17/03/2011, 17:17h)

29°35'29.33"S .. 51°49'27.58"O

18. Anair Cardoso da Silva – Proprietária

Características gerais:

Calçada em concreto bastante danificada,

Piso cerâmico na frente do supermercado em bom estado, apresentando alguns pisos faltantes ou corrigidos com argamassa,

Parede da lateral direita com algumas fissuras no reboco,

Vidraças da fachada em perfeito estado,

Piso superior

Piso cerâmico em bom estado,

Aberturas em madeira em bom estado, destaque para fissuras superficiais no reboco com 99cm na vertical e 397cm na horizontal,

Escritório

Janelas em alumínio e vidros em bom estado,

Parede da fachada com fissuras no reboco apresentando 90cm de comprimento na horizontal e outra com 60cm na horizontal e 63cm na vertical.

Término da vistoria em 17 de fevereiro de 2011.



Convênio N° 2010/0166 DNIT – UFSC/FAPEU

Ficha de Vistoria de Imóveis

Nome:	Anair Cardoso da Silva	
Endereço:	BR 386, km 368 7549 - Centro	
Município:	Fazenda Vilanova	Estado: RS

Sobre a Edificação

<i>Tipo Edificação</i>	<input type="checkbox"/> Res. Unifamiliar	<input checked="" type="checkbox"/> Prédio Comercial	<input type="checkbox"/> Loja	<input type="checkbox"/> Supermercado
<input type="checkbox"/> Apartamento	<input type="checkbox"/> Galpão	<input type="checkbox"/> Indústria	<input type="checkbox"/> Rural	<input type="checkbox"/> Outro
<i>Estado de Conservação</i>	<input type="checkbox"/> Nova	<input checked="" type="checkbox"/> Nova/Regular	<input type="checkbox"/> Regular	<input type="checkbox"/> Reg/RepSimples
	<input type="checkbox"/> Reparos simples	<input type="checkbox"/> RepSimples/Imp	<input type="checkbox"/> Reparos Import	<input type="checkbox"/> RepImp/Semval
<i>Ocupação</i>	<input type="checkbox"/> Vazio	<input checked="" type="checkbox"/> Proprietário	<input type="checkbox"/> Inquilino	<input type="checkbox"/> Empréstimo

Observações

Supermercado Cardoso

Assinaturas

	Documento de Identificação	Data: 17/02/11
Proprietário/Inquilino:		
Testemunha:		
Responsável Técnico	Giselle Silva Schmitz 4816115	
Responsável Técnico	Adriano Rib 1816385	

Outras Informações

• Calçada de cimento em estado ruim.
• Piso cerâmico em bom estado.
• Paredes e teto em bom estado.
• Fachada com vidraças em ótimo estado.
• Parede B - Fissuras no reboco.
- Piso Superior
• Piso cerâmico em bom estado.
• Portas em madeira em bom estado.
• Paredes com algumas fissuras superficiais no reboco, com 99cm na vertical e 397 horizontal.
- Escritório
• Janelas em alumínio e vidros em bom estado.
• Parede da fachada com fissuras no reboco, com 90cm horizontal, 60cm na horizontal e 63cm na vertical.



Fachada (DSC01299, 17/02/2011, 08:52h)



Fachada - Caçada (DSC01300, 17/02/2011, 08:52h)

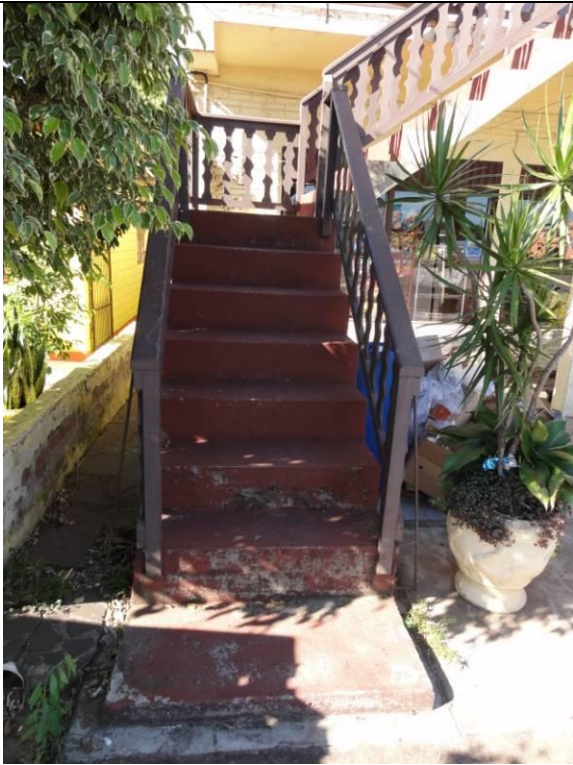

Fachada - Escada (DSC01301, 17/02/2011, 08:52h)



Fachada (DSC01302, 17/02/2011, 08:53h)



Fachada – Parede A (DSC01303, 17/02/2011, 08:53h)



Fachada – Parede A - Janela (DSC01304, 17/02/2011, 08:53h)



Fachada – Parede A - Janela (DSC01305,
17/02/2011, 08:53h)



Piso inferior – Loja – Piso cerâmico
(DSC01306, 17/02/2011, 08:55h)

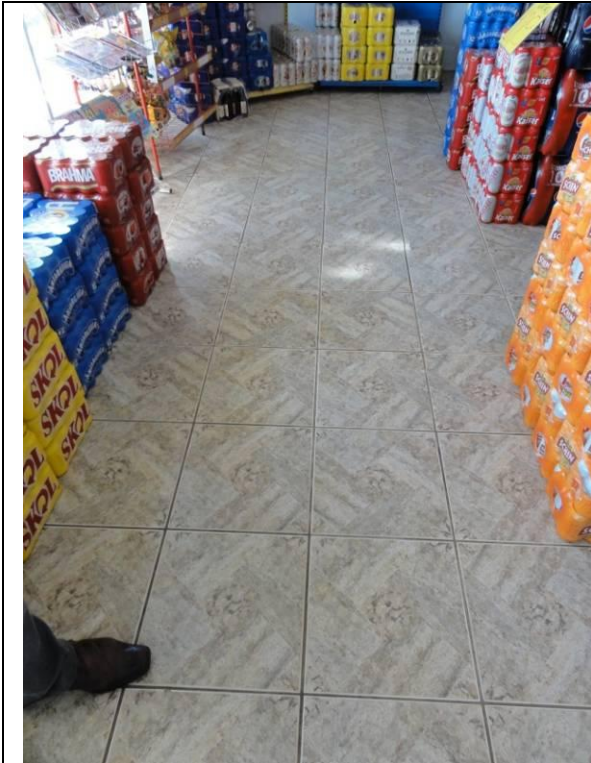

Piso inferior – Loja – Piso cerâmico
(DSC01307, 17/02/2011, 08:55h)

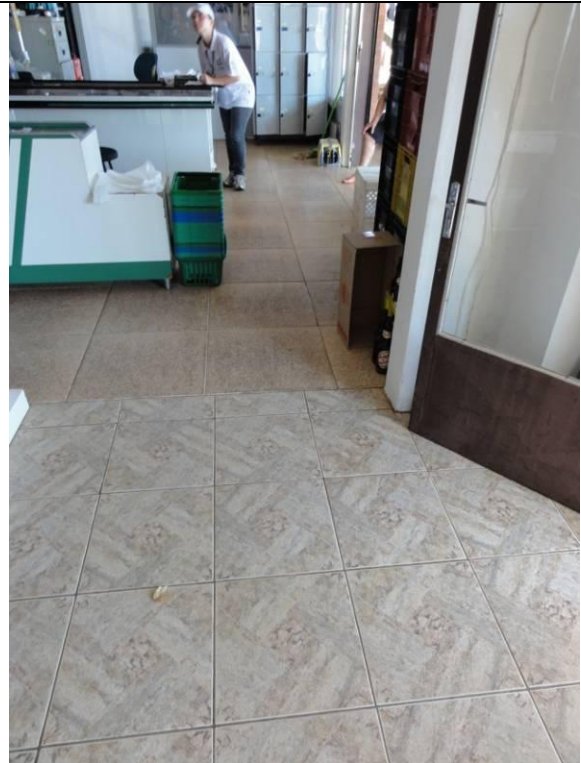

Piso inferior – Loja – Piso cerâmico
(DSC01308, 17/02/2011, 08:55h)



Piso inferior - Parede B – Externo - Janela
(DSC01309, 17/02/2011, 08:56h)



Piso inferior - Parede B – Externo - Janela
(DSC01310, 17/02/2011, 08:56h)



Piso inferior - Lateral B – Externo – Piso cerâmico (DSC01311, 17/02/2011, 08:56h)



Piso inferior - Lateral B – Piso cerâmico (DSC01312, 17/02/2011, 08:56h)



Piso inferior - Parede B – Externo - Janela (DSC01313, 17/02/2011, 08:57h)



Piso inferior - Parede B – Externo - Janela (DSC01314, 17/02/2011, 08:57h)



Piso inferior - Parede B – Externo - Janela
(DSC01315, 17/02/2011, 08:57h)



Piso inferior - Escada Fundos (DSC01315,
17/02/2011, 08:57h)

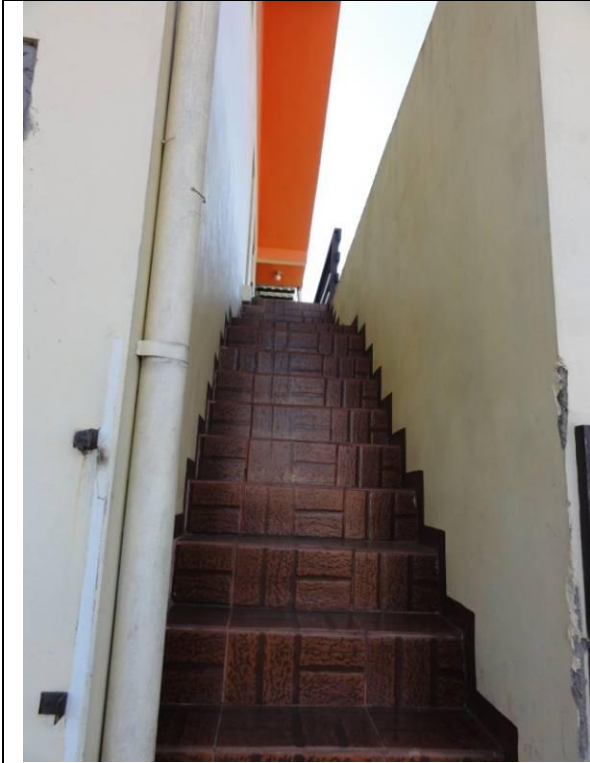

Piso inferior - Escada Fundos (DSC01317,
17/02/2011, 08:57h)



Piso inferior - Escada Fundos – Fissura no
reboco (DSC01318, 17/02/2011, 08:57h)

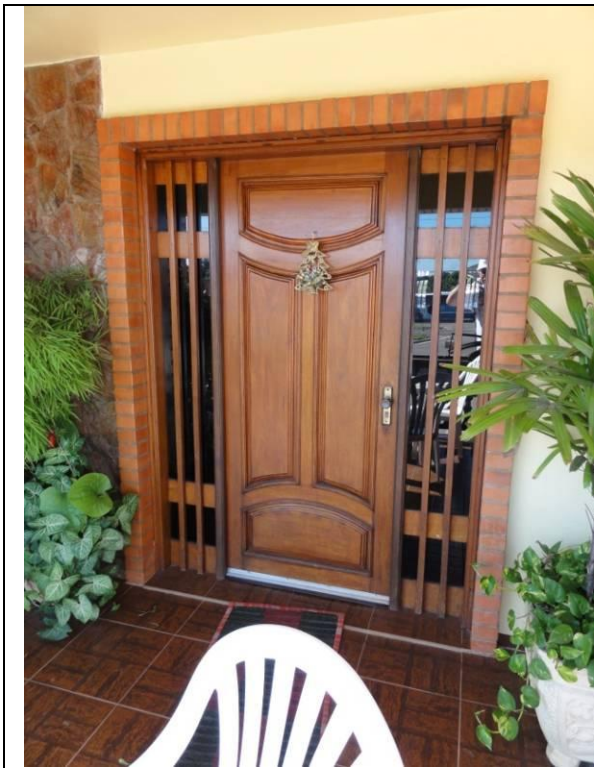

Piso superior – Entrada casa (DSC01319, 17/02/2011, 08:58h)



Piso superior – Entrada casa – Parede A (DSC01320, 17/02/2011, 08:59h)



Piso superior – Entrada casa – Parede A – Fissura (DSC01321, 17/02/2011, 08:59h)



Piso superior – Entrada casa – Parede A – Fissura (DSC01322, 17/02/2011, 08:59h)



Piso superior – Entrada casa – Parede A –
Fissura no reboco próximo a janela (DSC01323,
17/02/2011, 08:59h)

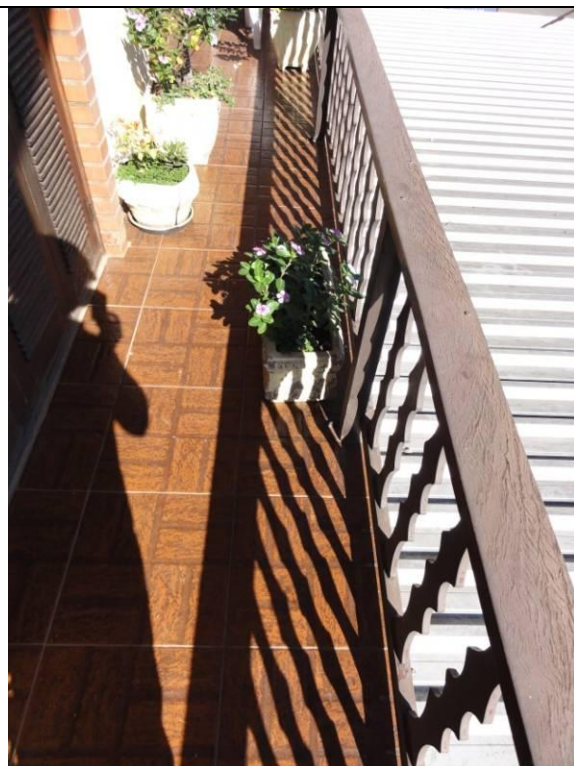

Piso superior – Sacada (DSC01324,
17/02/2011, 09:01h)



Fachada - Calçada (DSC01325, 17/02/2011, 09:01h)



Fachada - Calçada (DSC01326, 17/02/2011, 09:01h)



Fachada (DSC01327, 17/02/2011, 09:01h)



Piso superior – vista frontal (DSC01328, 17/02/2011, 09:02h)

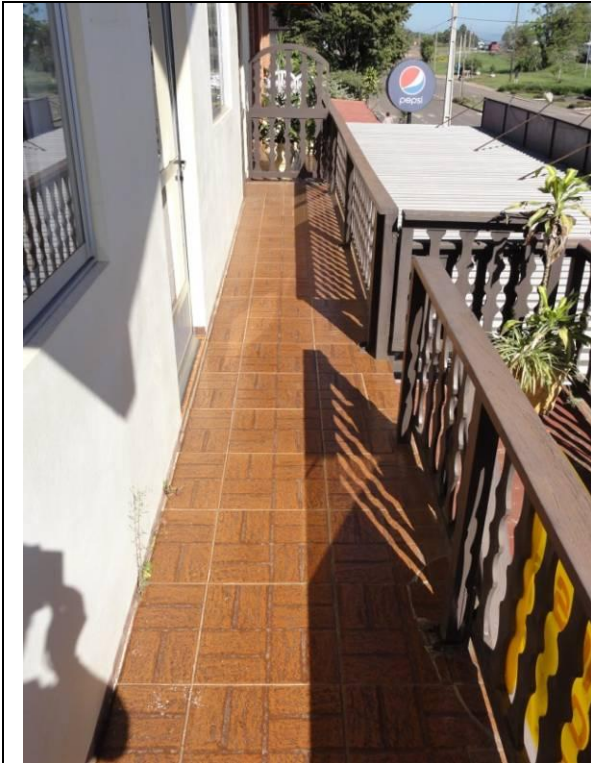

Piso superior - Sacada (DSC01329,
17/02/2011, 09:02h)



Piso superior – Parede A - Janela (DSC01330,
17/02/2011, 09:02h)





Piso superior – Parede A - Porta (DSC01331,
17/02/2011, 09:02h)



Piso superior – Parede A - Janela (DSC01332,
17/02/2011, 09:02h)

	
<p>Piso superior – Parede A - Janela (DSC01333, 17/02/2011, 09:03h)</p>	<p>Piso superior – Parede A - Fissura no reboco próximo a janela (DSC01334, 17/02/2011, 09:03h)</p>
	
<p>Piso superior – Parede A - Fissura no reboco próximo a janela (DSC01335, 17/02/2011, 09:03h)</p>	<p>Piso superior – Parede A - Fissura no reboco próximo a janela (DSC01336, 17/02/2011, 09:03h)</p>

	
<p>Piso superior – Parede A - Fissura no reboco próximo a janela (DSC01337, 17/02/2011, 09:03h)</p>	<p>Piso superior – Parede A - Marquise (DSC01338, 17/02/2011, 09:04h)</p>



Piso superior – Vista sacada (DSC01339,
17/02/2011, 09:05h)



Piso superior – Vista sacada - Telhado
(DSC01340, 17/02/2011, 09:05h)



19. Rogério Pedro Scherer, nº 1299 (DSC05098, 17/03/2011, 17:18h)

29°35'29.69"S .. 51°49'26.60"O

19. Rogério Pedro Scherer – Proprietário

Características gerais:

Casa

Calçada em com brita e próximo a fachada da residência o piso é cerâmico com alguns quebrados ou corrigidos com argamassa, na lateral direita o piso é em pedra “ardósia”,

Aberturas em madeira em perfeito estado,

Paredes em alvenaria, sem rachaduras,

Piso cerâmico em bom estado,

Banheiro com piso cerâmico e paredes revestidas com azulejos em bom estado,

Teto com revestimento em madeira com algumas partes cedendo,

Quarto na parte posterior da residência apresentando uma rachadura com 206cm de comprimento próximo a porta,

Quarto seguinte ao anterior com fissura de 27cm no reboco próximo a janela e outra com 42cm próximo a porta.

Término da vistoria em 17 de fevereiro de 2011.



20. Rogério Pedro Scherer, nº 1299 (DSC05099, 17/03/2011, 17:20h)

29°35'29.76"S .. 51°49'25.96"O

20. Rogério Pedro Scherer – Proprietário

Características gerais:

Bar

Piso cerâmico na entrada em bom estado,

Cobertura com telhas de fibrocimento em bom estado,

Portas de ferro em bom estado,

Piso cerâmico no interior em bom estado,

Teto com forro em madeira com algumas partes cedendo,

Paredes em alvenaria sem reboco, em bom estado,

Janelas de ferro com vidros uma delas apresentando um vidro tricado.

Término da vistoria em 17 de fevereiro de 2011.



Convênio N° 2010/0166 DNIT – UFSC/FAPEU

Ficha de Vistoria de Imóveis

Nome:	Rogério Pedro Scherer	
Endereço:	BR 386, km 368, nº 1299 - Centro	
Município:	Fazenda Vilanova	Estado: RS

Sobre a Edificação

<input checked="" type="checkbox"/> Res. Unifamiliar	<input checked="" type="checkbox"/> Prédio Comercial	<input type="checkbox"/> Loja	<input type="checkbox"/> Supermercado
<input type="checkbox"/> Apartamento	<input type="checkbox"/> Galpão	<input type="checkbox"/> Indústria	<input type="checkbox"/> Rural
<input type="checkbox"/> Outra	<input type="checkbox"/> Nova	<input checked="" type="checkbox"/> Nova/Regular	<input type="checkbox"/> Regular
<input type="checkbox"/> Reparos simples	<input type="checkbox"/> RepSimples/Imp	<input type="checkbox"/> Reparos Import	<input type="checkbox"/> Reg/RepSimples
<input type="checkbox"/> Vazio	<input checked="" type="checkbox"/> Proprietário	<input type="checkbox"/> Inquilino	<input type="checkbox"/> RepImp/Semval
			<input type="checkbox"/> Empréstimo

Observações

- Calçada de brita;
- Entrada revestido em piso cerâmico com alguns pisos quebrados;
- Janelas e Portas em madeira em perfeito estado;

Assinaturas

Proprietário/Inquilino:	Rogério M	Documento de Identificação	110119630-00	Data: 17/03/11
Testemunha:				
Responsável Técnico	Gabelle Silva Schmitz		4816115	
Responsável Técnico	Paulo Luís		1816385	

Universidade Federal de Santa Catarina – UFSC
Fundação de Amparo à Pesquisa e Extensão Universitária – FAPEU
Escritório Florianópolis, SC – Cx Postal 5153 – CEP.: 88040-970 – Tel.: (48) 3338 1805
Escritório Estrela, RS – Rua 13 de Maio, 231 – Sala 101 - Centro – CEP.: 95880-000 – Tel.: (51) 3720 2277



Convênio N° 2010/0166 DNIT - UFSC/FAPEU

Outras Informações

- Casa em alvenaria, sem rachaduras, em ótimo estado.
 - Piso cerâmico em bom estado.
 - Paredes internas em ótimo estado.
 - Banheiro com piso cerâmico, paredes revestidas em azulejo e teto em bom estado.
 - Teto com forro de madeira com algumas partes cedendo.
 - Quarto 1 - Fissura no reboco próxima a porta, tendo 206cm de comprimento.
 - Quarto 2 - Fissura de 27cm no reboco próximo a janela e outra de 42cm próximo a porta.
- Ao lado da casa possui um bar conjugado.
- Bar
- Piso cerâmico de entrada em bom estado.
 - Cobertura com telhas de fibrocimento em bom estado.
 - Portas de ferro em bom estado.
 - Piso cerâmico em bom estado.
 - Teto com forro de madeira em estado regular, com algumas partes cedendo.
 - Paredes em alvenaria sem reboco, em bom estado.
 - Janelas de ferro com vidros em bom estado, sendo que uma das janelas está com o vidro trincado.

Universidade Federal de Santa Catarina - UFSC

Fundação de Amparo à Pesquisa e Extensão Universitária - FAPEU

Escritório Florianópolis, SC - Cx Postal 5153 - CEP.: 88040-970 - Tel.: (48) 3338 1805

Escritório Estrela, RS - Rua 13 de Maio, 231 - Sala 101 - Centro - CEP.: 95880-000 - Tel.: (51) 3720 2277



Convênio N^o 2010/0166 DNIT – UFSC/FAPEU

CROQUI - Planta

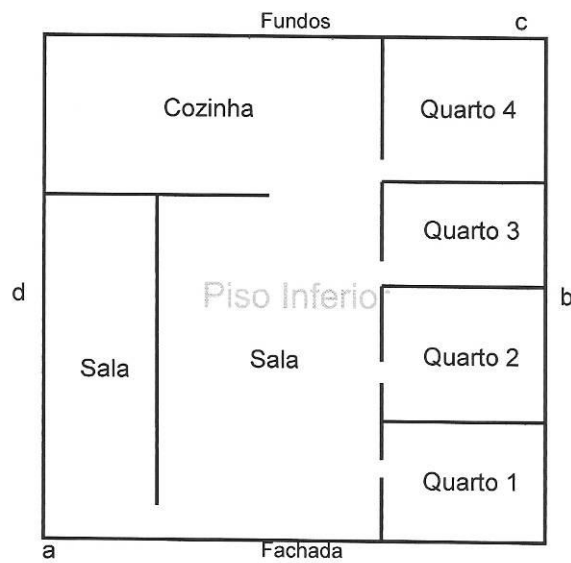



Fachada (DSC01343, 17/02/2011, 09:32h)



Fachada (DSC01344, 17/02/2011, 09:32h)



Fachada (DSC01345, 17/02/2011, 09:33h)



Fachada - Calçada (DSC01346, 17/02/2011, 09:33h)



Entrada casa (DSC01347, 17/02/2011, 09:33h)



Entrada Bar (DSC01348, 17/02/2011, 09:34h)



Entrada Bar - Piso cerâmico quebrado
(DSC01349, 17/02/2011, 09:34h)



Entrada Bar (DSC01350, 17/02/2011, 09:34h)



Entrada Casa – Piso cerâmico (DSC01351,
17/02/2011, 09:34h)



(DSC01352, 17/02/2011, 09:35h)



Parede A – Externo - Janela (DSC01353, 17/02/2011, 09:35h)



Lateral B (DSC01354, 17/02/2011, 09:35h)



Lateral B – Janela com vidro rachado (DSC01355, 17/02/2011, 09:36h)



Lateral B – Janela (DSC01356, 17/02/2011, 09:36h)

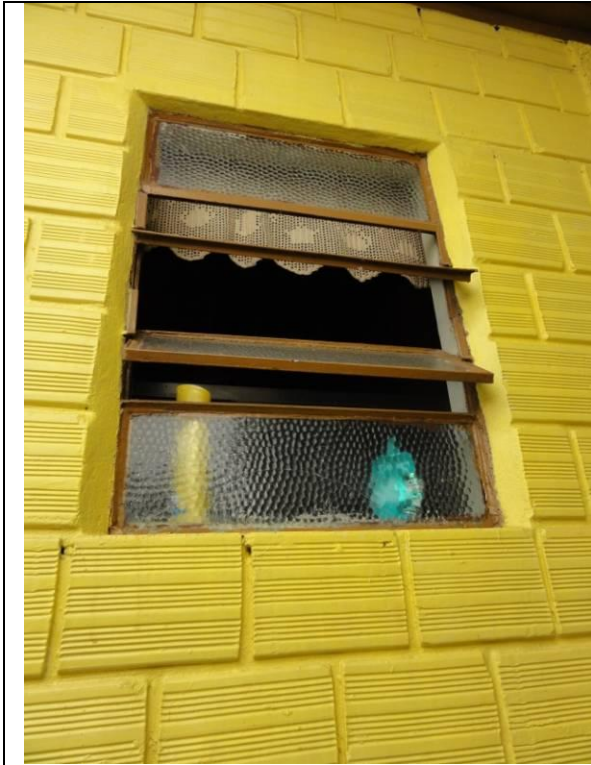

Lateral B – Basculante (DSC01357,
17/02/2011, 09:36h)



Lateral B (DSC01358, 17/02/2011, 09:36h)



Fundos (DSC01359, 17/02/2011, 09:36h)



Fundos (DSC01360, 17/02/2011, 09:36h)



Fundos - Janela (DSC01361, 17/02/2011, 09:37h)



Fundos – entrada cozinha (DSC01362, 17/02/2011, 09:37h)

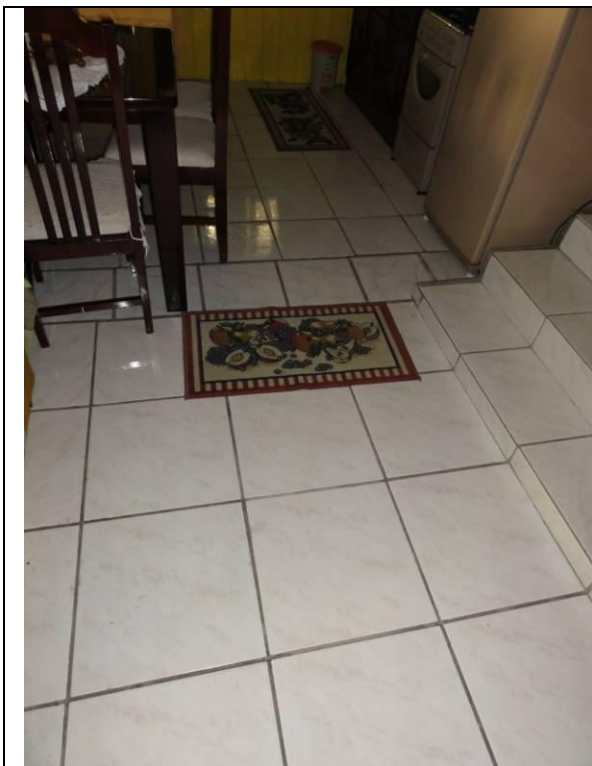

Cozinha – Piso cerâmico (DSC01363,
17/02/2011, 09:38h)

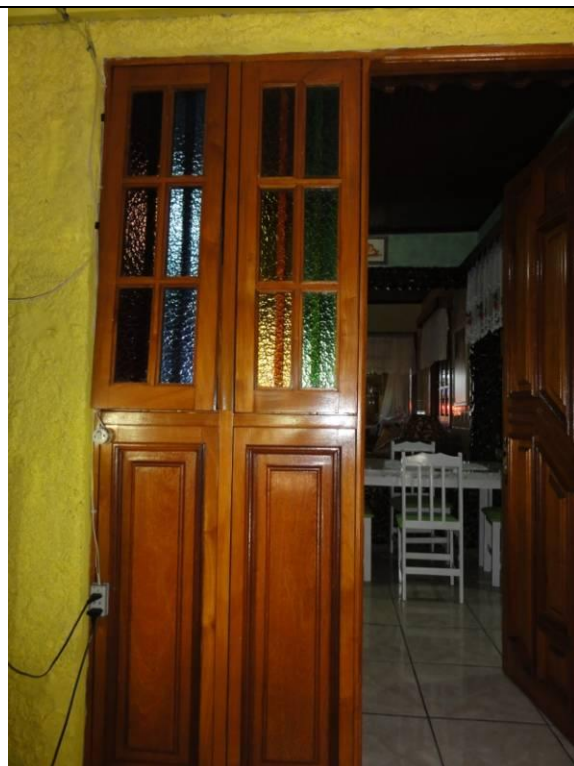

Fundos – Entrada - Cozinha (DSC01364,
17/02/2011, 09:38h)

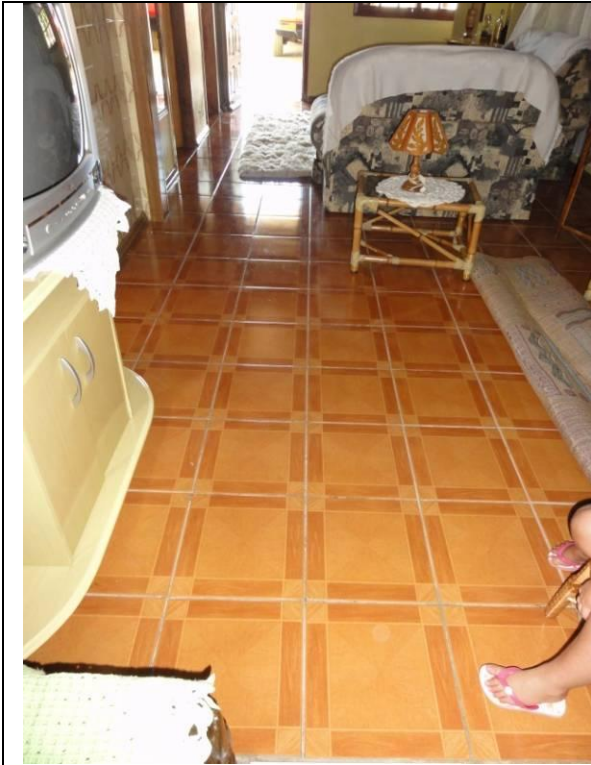

Sala (DSC01367, 17/02/2011, 09:39h)



Quarto 2 (DSC01368, 17/02/2011, 09:39h)



Quarto 2 – Fissura no reboco de 42 cm próximo a porta (DSC01369, 17/02/2011, 09:39h)



Quarto 2 – Fissura no reboco com 27cm próximo a janela (DSC01370, 17/02/2011, 09:39h)

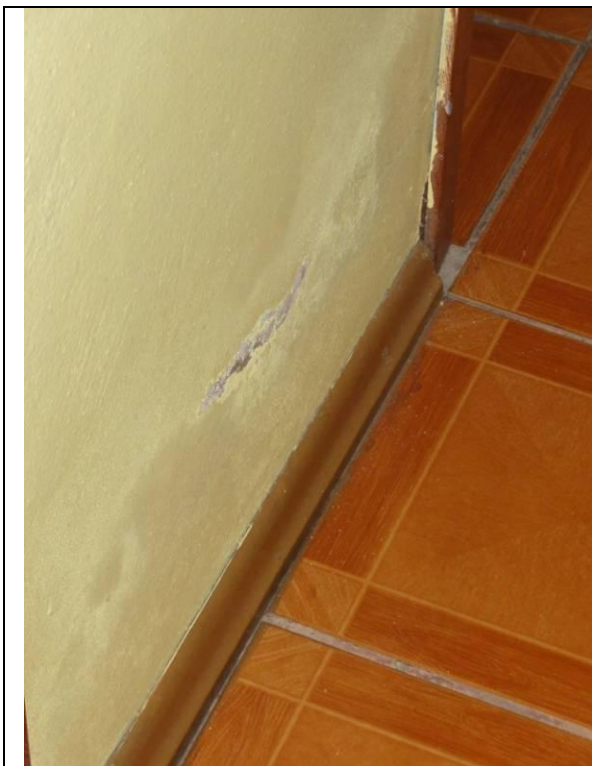

Sala – umidade e reboco descascado
(DSC01371, 17/02/2011, 09:40h)



Sala (DSC01372, 17/02/2011, 09:40h)

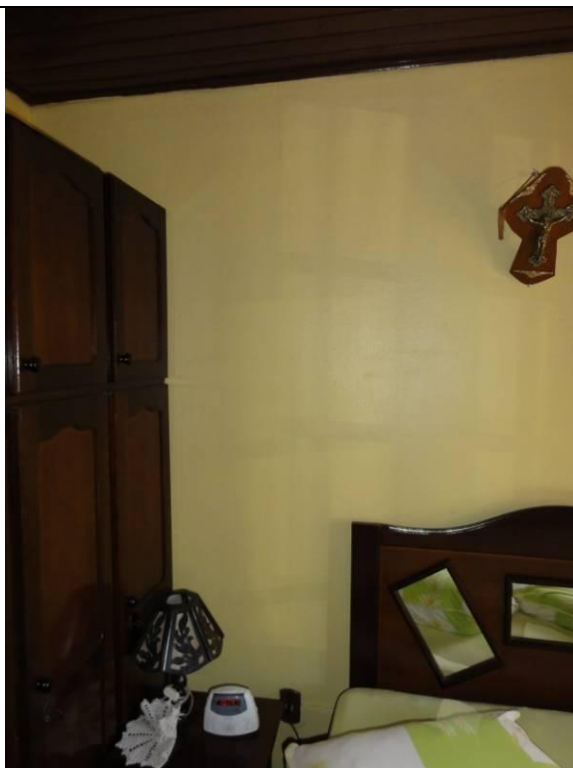

Quarto 1 (DSC01373, 17/02/2011, 09:40h)

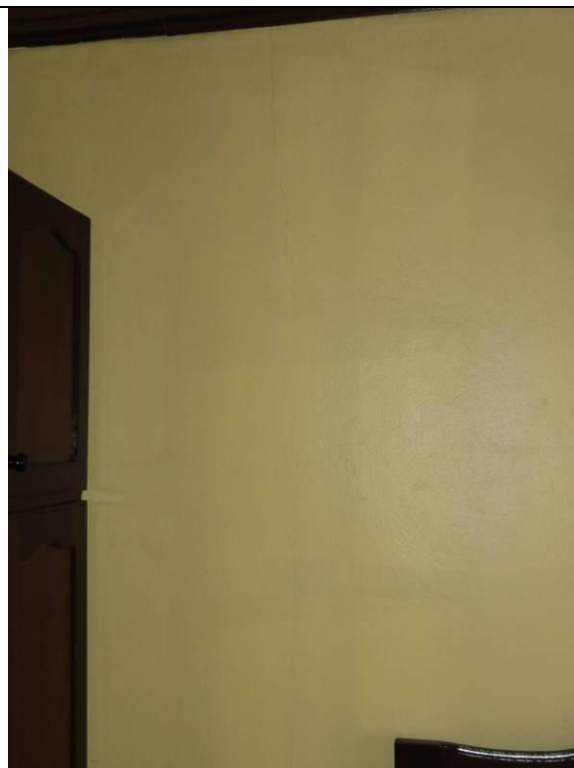

Quarto 1 (DSC01374, 17/02/2011, 09:40h)

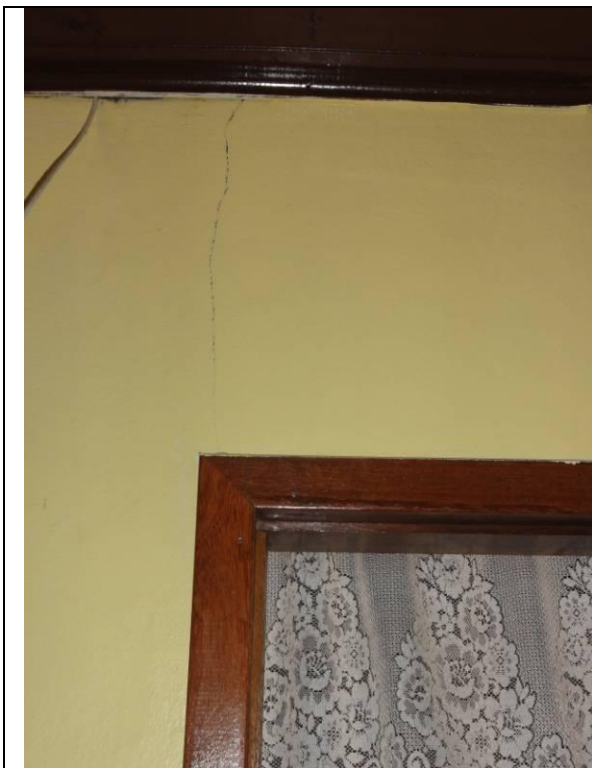

Quarto 1 – Fissura no reboco próximo a porta com 206 cm (DSC01375, 17/02/2011, 09:41h)



Quarto 1 – Fissura no reboco próximo a porta com 206 cm (DSC01376, 17/02/2011, 09:42h)

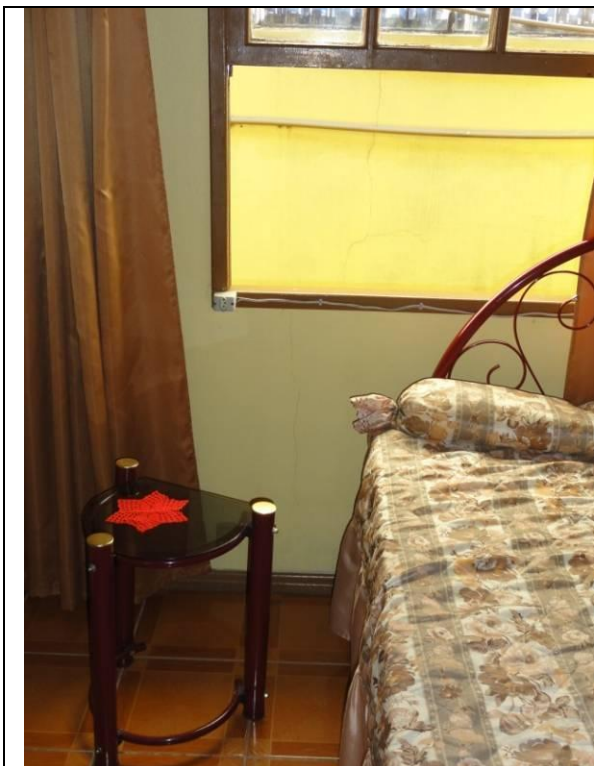

Quarto 3 (DSC01377, 17/02/2011, 09:42h)



Quarto 3 (DSC01378, 17/02/2011, 09:43h)

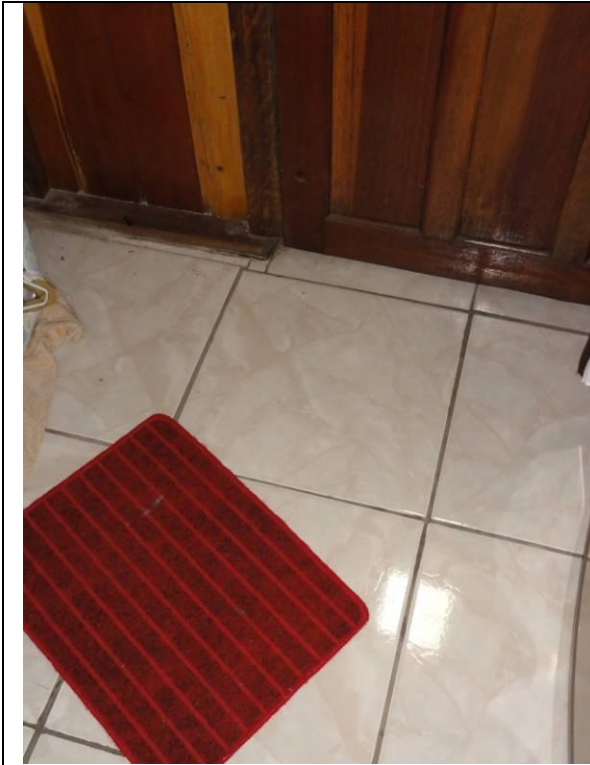

Quarto 3 – Piso cerâmico (DSC01379,
17/02/2011, 09:44h)

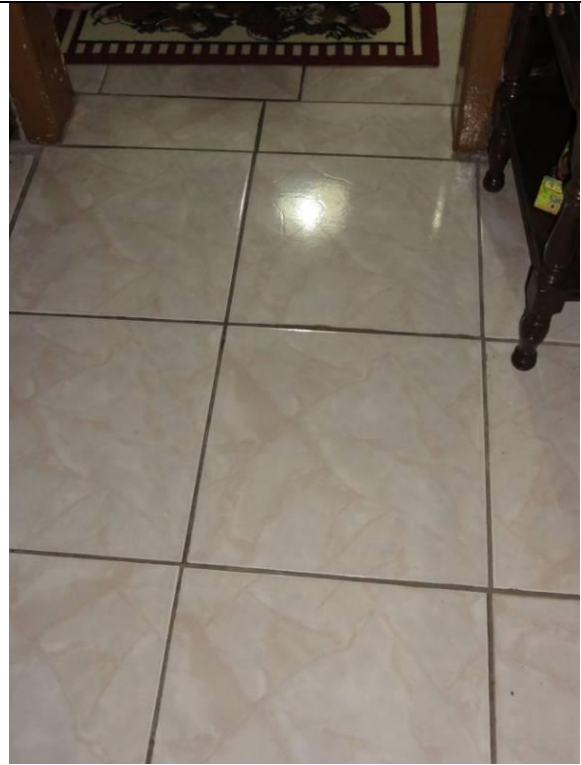

Quarto 3 – Piso cerâmico (DSC01380,
17/02/2011, 09:44h)

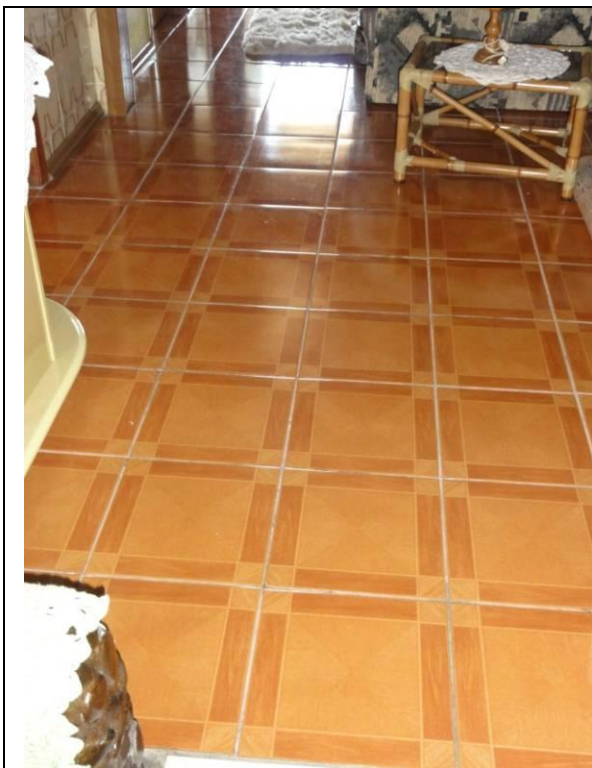

Sala – Piso cerâmico (DSC01381, 17/02/2011, 09:45h)



Sala – Teto com forro em madeira cedendo (DSC01382, 17/02/2011, 09:45h)



Sala – Piso cerâmico (DSC01383, 17/02/2011, 09:45h)



(DSC01384, 17/02/2011, 09:46h)



Fachada Bar (DSC01387, 17/02/2011, 09:52h)

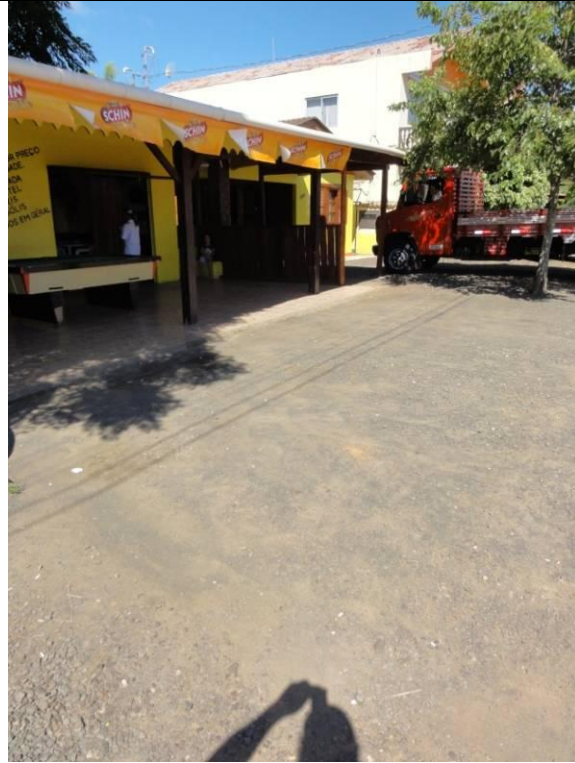

Fachada Bar - Calçada (DSC01388, 17/02/2011, 09:52h)

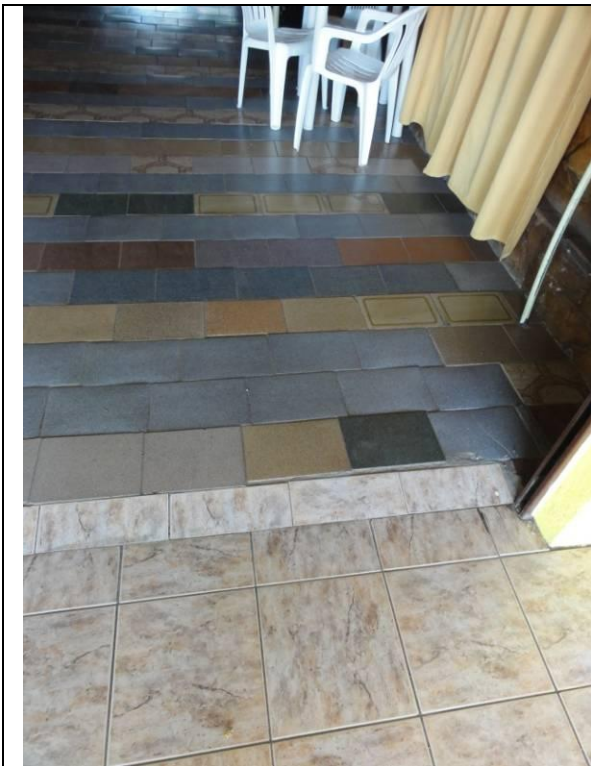

Entrada Bar – Piso cerâmico (DSC01389,
17/02/2011, 09:52h)



Entrada Bar – Piso cerâmico (DSC01390,
17/02/2011, 09:52h)

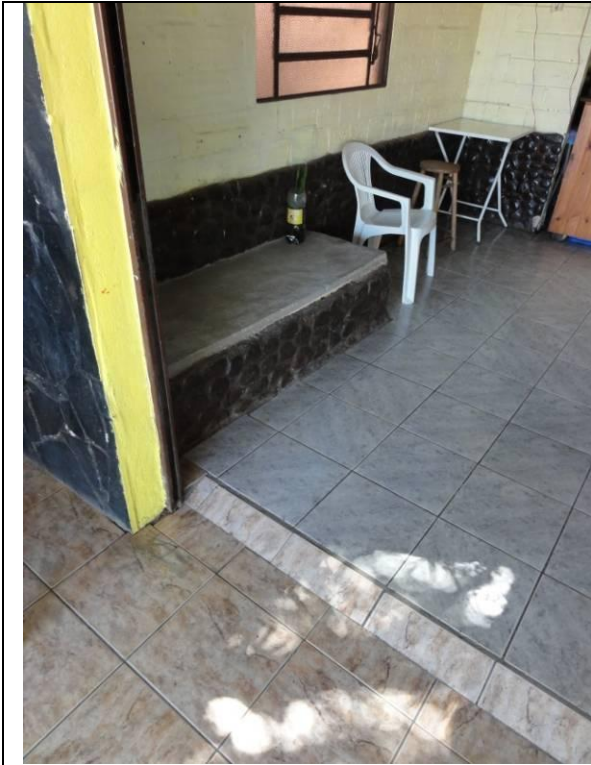

Entrada Bar – Piso cerâmico (DSC01391,
17/02/2011, 09:53h)

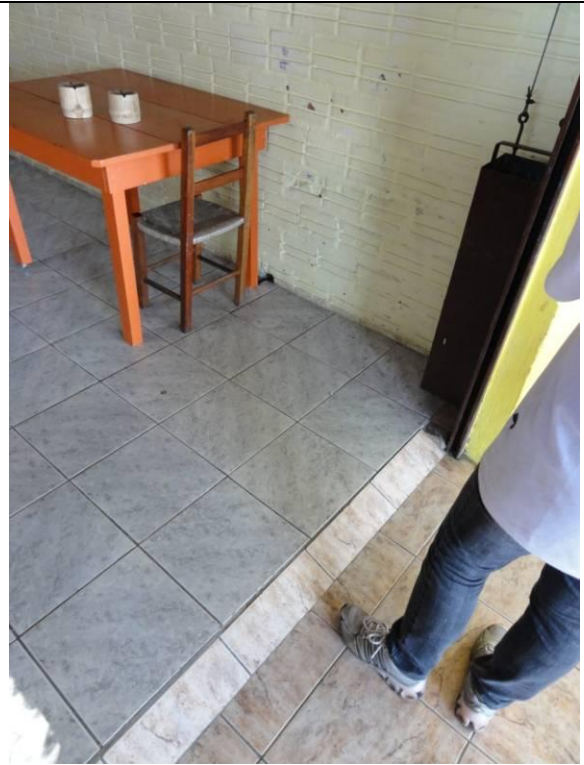

Entrada Bar – Piso cerâmico (DSC01392,
17/02/2011, 09:53h)



Bar (DSC01393, 17/02/2011, 09:53h)



Bar - Janela (DSC01394, 17/02/2011, 09:53h)



Bar (DSC01395, 17/02/2011, 09:53h)



Bar (DSC01396, 17/02/2011, 09:53h)

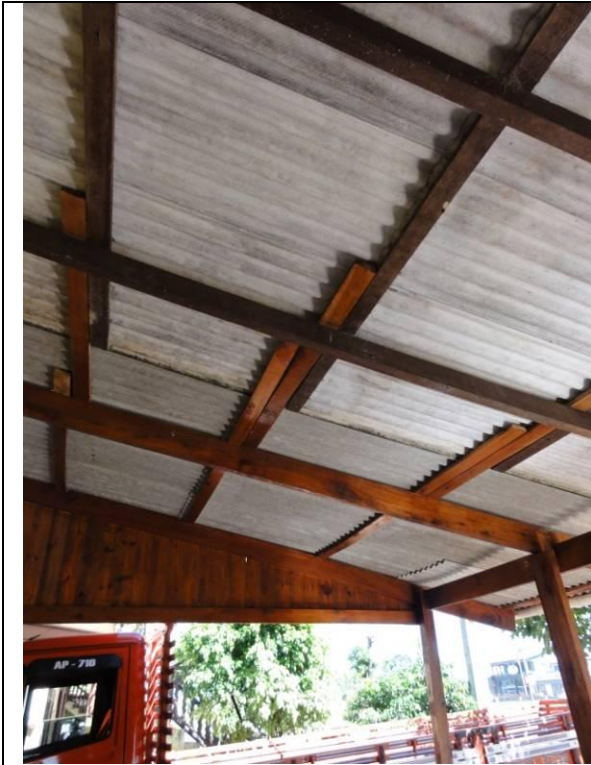

Entrada Bar – Telhado (DSC01397,
17/02/2011, 09:54h)



Entrada Bar – Telhado (DSC01398,
17/02/2011, 09:54h)



Parede D interna - Janela (DSC01399,
17/02/2011, 09:55h)



Parede D interna - Janela (DSC01400,
17/02/2011, 09:55h)



Parede D interna - Janela (DSC01401,
17/02/2011, 09:55h)



Parede D interna - Janela (DSC01402,
17/02/2011, 09:56h)



Parede D interna - Janela (DSC01403,
17/02/2011, 09:56h)



21. Amarildo Antônio da Silva, nº 1858 (DSC05100, 17/03/2011, 17:20h)

29°35'30.01"S .. 51°49'25.58"O

21. Amarildo Antônio da Silva – Inquilino

Características gerais:

Casa

Calçada externa em pedra “ardósia” em bom estado,

Calçada interna em concreto em estado regular,

Fachada em alvenaria sem rachaduras,

Telhado em fibrocimento em bom estado,

Janelas de ferro e vidros em perfeito estado,

Parede dos fundos em madeira com algumas partes cedendo,

Teto com forração em madeira com algumas partes cedendo.

Término da vistoria em 17 de fevereiro de 2011.



Convênio N° 2010/0166 DNIT – UFSC/FAPEU

Ficha de Vistoria de Imóveis

Nome:	Amarildo Antonio da Silva	
Endereço:	BR 386, km 368, nº 1858 - Centro	
Município: Fazenda Vilanova	Estado: RS	

Sobre a Edificação

Tipo Edificação	<input checked="" type="checkbox"/> Res. Unifamiliar	<input checked="" type="checkbox"/> Prédio Comercial	<input type="checkbox"/> Loja	<input type="checkbox"/> Supermercado
<input type="checkbox"/> Apartamento	<input type="checkbox"/> Galpão	<input type="checkbox"/> Indústria	<input type="checkbox"/> Rural	<input type="checkbox"/> Outro
Estado de Conservação	<input type="checkbox"/> Nova	<input checked="" type="checkbox"/> Nova/Regular	<input type="checkbox"/> Regular	<input type="checkbox"/> Reg/RepSimples
	<input type="checkbox"/> Reparos simples	<input type="checkbox"/> RepSimples/Imp	<input type="checkbox"/> Reparos Import	<input type="checkbox"/> RepImp/Semval
Ocupação	<input type="checkbox"/> Vazio	<input type="checkbox"/> Proprietário	<input checked="" type="checkbox"/> Inquilino	<input type="checkbox"/> Empréstimo

Observações

- Calçada com pedras em bom estado sem rachaduras.
 - Fachada em alvenaria sem rachaduras;
 - Calça em torno da casa em cimento em bom estado;

Assinaturas

Proprietário/Inquilino:		Documento de Identificação	Data 17/02/11
Testemunha:		485692240115	
Responsável Técnico	Giselle Silva Schmitt	4816115	
Responsável Técnico	Luiz Carlos	1816385	

Universidade Federal de Santa Catarina – UFSC
 Fundação de Amparo à Pesquisa e Extensão Universitária – FAPEU
 Escritório Florianópolis, SC – Cx Postal 5153 – CEP.: 88040-970 – Tel.: (48) 3338 1805
 Escritório Estrela, RS – Rua 13 de Maio, 231 – Sala 101 - Centro – CEP.: 95880-000 – Tel.: (51) 3720 2277



Convênio N° 2010/0166 DNIT – UFSC/FAPEU

Outras Informações

<ul style="list-style-type: none"> • Cobertura com telhas de fibrocimento em bom estado. • Janelas de ferro e vidros em perfeito estado. • Paredes de madeira (fundos) em estado regular, com algumas partes cedendo. • Teto com forro de madeira com algumas partes cedendo.

Universidade Federal de Santa Catarina – UFSC
 Fundação de Amparo à Pesquisa e Extensão Universitária – FAPEU
 Escritório Florianópolis, SC – Cx Postal 5153 – CEP.: 88040-970 – Tel.: (48) 3338 1805
 Escritório Estrela, RS – Rua 13 de Maio, 231 – Sala 101 - Centro – CEP.: 95880-000 – Tel.: (51) 3720 2277

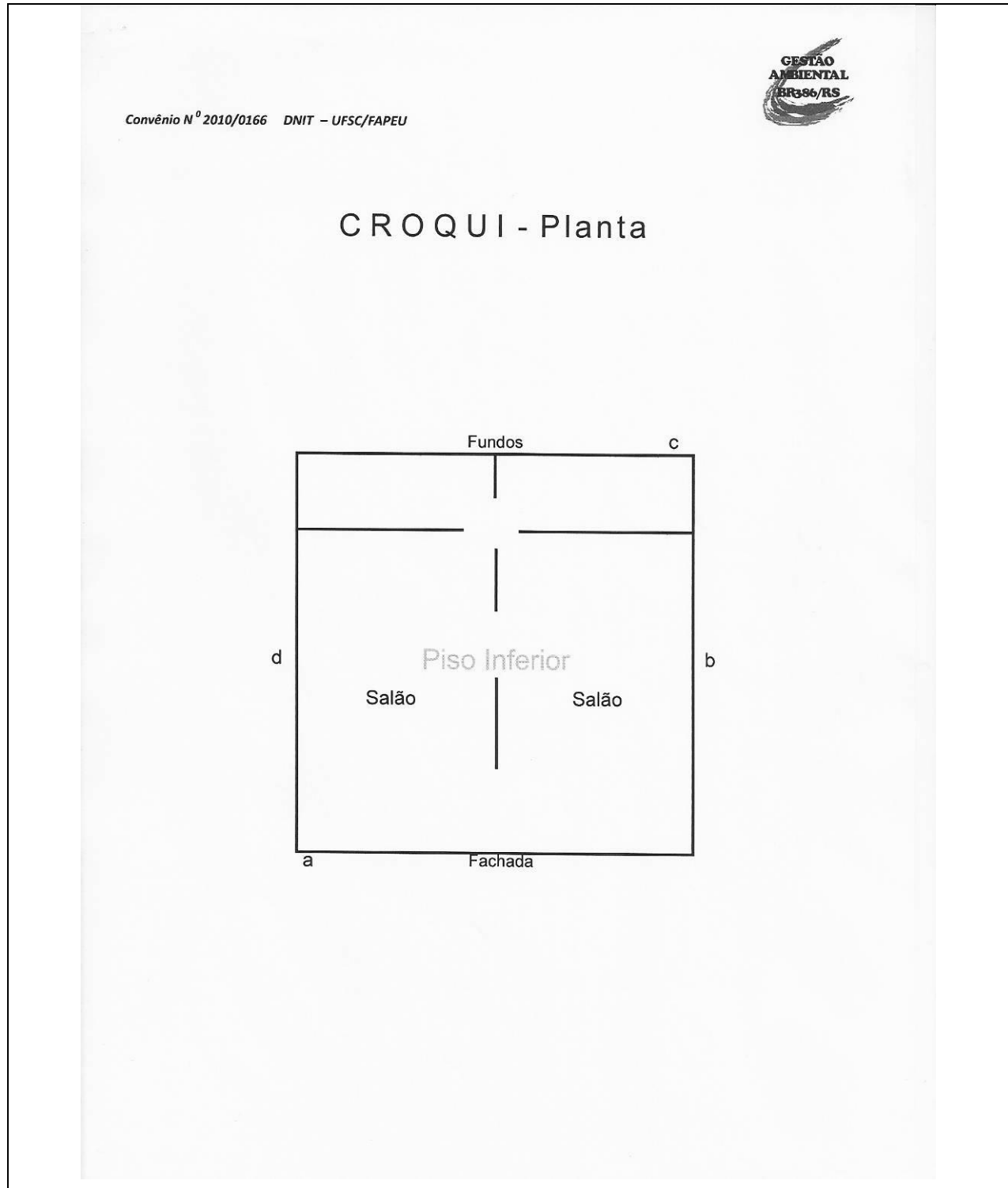

	
<p>Fachada (DSC01405, 17/02/2011, 10:01h)</p>	<p>Fachada - Calçada (DSC01406, 17/02/2011, 10:01h)</p>
	
<p>Fachada (DSC01407, 17/02/2011, 10:01h)</p>	<p>Fachada - Calçada (DSC01408, 17/02/2011, 10:01h)</p>

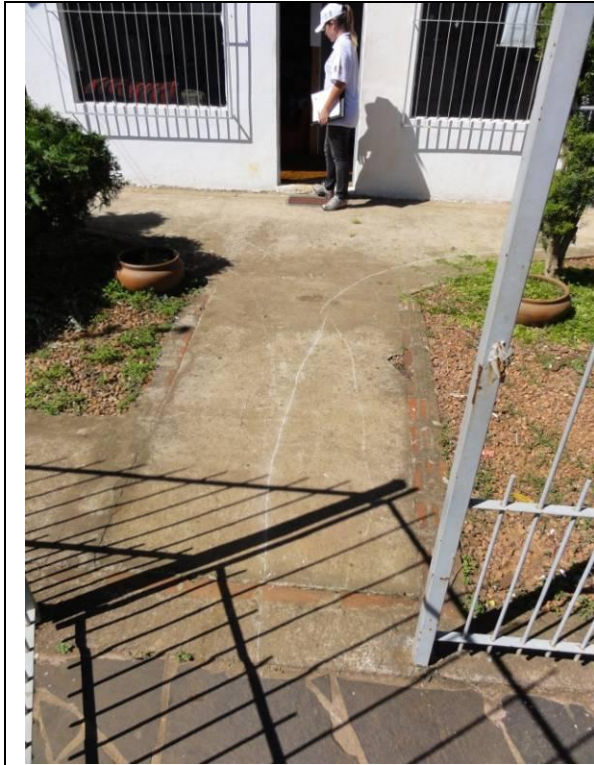

Entrada (DSC01409, 17/02/2011, 10:01h)



Calçada (DSC01410, 17/02/2011, 10:02h)



Fachada (DSC01411, 17/02/2011, 10:02h)



Fachada (DSC01412, 17/02/2011, 10:02h)



Fachada (DSC01413, 17/02/2011, 10:02h)



Lateral D (DSC01414, 17/02/2011, 10:03h)



Lateral D (DSC01415, 17/02/2011, 10:03h)



Lateral D - Marquise (DSC01416, 17/02/2011, 10:03h)



Lateral D – Muro com fissura no reboco
(DSC01417, 17/02/2011, 10:03h)

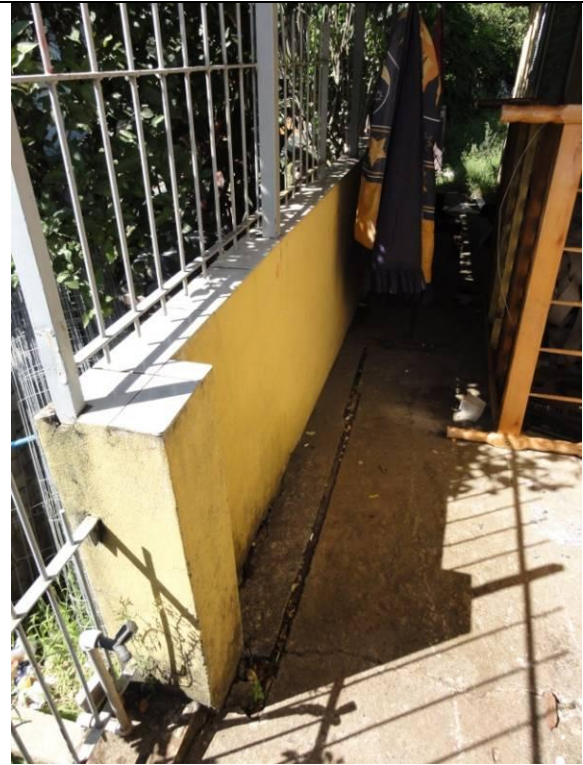

Lateral D – Muro com fissura no reboco
(DSC01418, 17/02/2011, 10:04h)



Lateral B (DSC01419, 17/02/2011, 10:04h)



Salão (DSC01420, 17/02/2011, 10:05h)

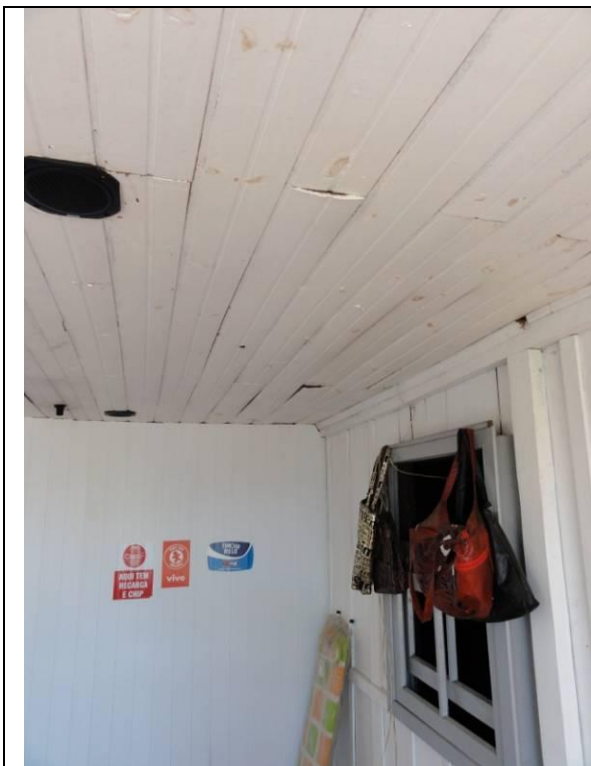

Salão – Teto com forro de madeira com algumas partes cedendo (DSC01421, 17/02/2011, 10:05h)



Salão - Janela (DSC01422, 17/02/2011, 10:05h)



Salão (DSC01423, 17/02/2011, 10:05h)



Salão - Fundos (DSC01424, 17/02/2011, 10:06h)

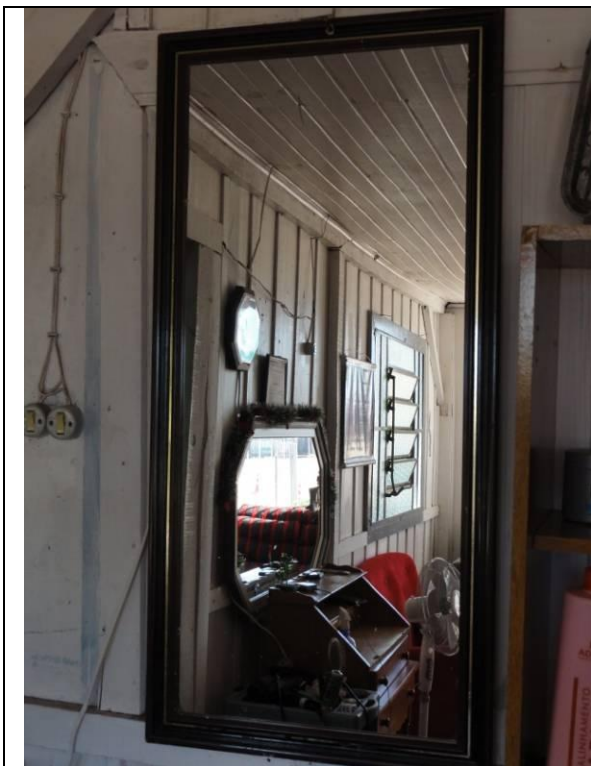

Salão (DSC01425, 17/02/2011, 10:06h)



Salão – Basculante sem vidro (DSC01426, 17/02/2011, 10:07h)



Fachada - Marquise (DSC01427, 17/02/2011, 10:08h)



22. Eraldo Pereira de Sousa, nº 1870 (DSC05101, 17/03/2011, 17:21h)

29°35'29.93"S .. 51°49'25.28"O

22. Eraldo Pereira de Sousa – Proprietário

Características gerais:

Calçada externa em brita,

Janelas e portas em ferro com vidros apresentando um vidro rachado na porta de entrada,

Piso cerâmico em perfeito estado,

Teto em forro de madeira em estado regular com algumas partes cedendo,

Paredes externas com algumas rachaduras no reboco, com a tinta descascando,

Telhas romanas em bom estado,

Forro no beirado apresentando problemas de soltura e apodrecimento,

Término da vistoria em 17 de fevereiro de 2011.



Convênio Nº 2010/0166 DNIT – UFSC/FAPEU

Ficha de Vistoria de Imóveis

Nome:	Eraldo Pereira de Sousa - Carla (inquilina)	
Endereço:	BR 386, km 368, nº 1870 - Centro	
Município:	Fazenda Vilanova	Estado: RS

Sobre a Edificação

Tipo Edificação	<input type="checkbox"/> Res. Unifamiliar	<input checked="" type="checkbox"/> Prédio Comercial	<input type="checkbox"/> Loja	<input type="checkbox"/> Supermercado
<input type="checkbox"/> Apartamento	<input type="checkbox"/> Galpão	<input type="checkbox"/> Industria	<input type="checkbox"/> Rural	<input type="checkbox"/> Outro
Estado de Conservação	<input type="checkbox"/> Nova	<input checked="" type="checkbox"/> Nova/Regular	<input type="checkbox"/> Regular	<input type="checkbox"/> Reg/RepSimples
	<input type="checkbox"/> Reparos simples	<input type="checkbox"/> RepSimples/Imp	<input type="checkbox"/> Reparos Import	<input type="checkbox"/> RepImp/Semval
Ocupação	<input type="checkbox"/> Vazio	<input checked="" type="checkbox"/> Proprietário	<input type="checkbox"/> Inquilino	<input type="checkbox"/> Empréstimo

Observações

- Calçada em brita
- Janelas e portas em ferro e vidros, sendo que a porta de entrada está com o vidro rachado.

Assinaturas

		Documento de Identificação	
Proprietário/Inquilino:		6030467366	Data: 17/02/11
Testemunha:			
Responsável Técnico	Giselle Silva Schmitz	4816115	
Responsável Técnico			



Convênio Nº 2010/0166 DNIT – UFSC/FAPEU

Outras Informações

- Piso cerâmica em perfeito estado.
- Teto em ferro de madeira em estado regular, com algumas partes cedendo.
- Paredes externas com algumas rachaduras no reboco, com tinta descascando.
- Cobertura com telhas romanas em bom estado.

Universidade Federal de Santa Catarina – UFSC

Fundação de Amparo à Pesquisa e Extensão Universitária – FAPEU

Escritório Florianópolis, SC – Cx Postal 5153 – CEP.: 88040-970 – Tel.: (48) 3338 1805

Escritório Estrela, RS – Rua 13 de Maio, 231 – Sala 101 - Centro – CEP.: 95880-000 – Tel.: (51) 3720 2277



Fachada (DSC01485, 17/02/2011, 10:40h)



Fachada (DSC01486, 17/02/2011, 10:41h)



Fachada - Janela (DSC01487, 17/02/2011,
10:41h)



Fachada - Porta (DSC01488, 17/02/2011,
10:41h)

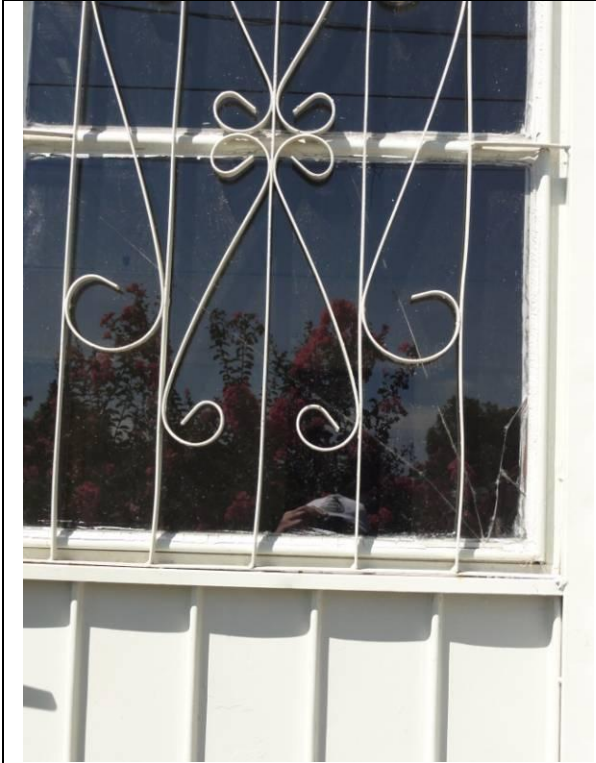

Fachada – Porta com vidro rachado
(DSC01489, 17/02/2011, 10:41h)



Fachada – Janela (DSC01490, 17/02/2011,
10:41h)



Fachada – Calçada (DSC01491, 17/02/2011, 10:41h)



Lateral D (DSC01492, 17/02/2011, 10:41h)



Fachada – Marquise (DSC01493, 17/02/2011, 10:41h)



Lateral D - Janela (DSC01494, 17/02/2011, 10:42h)



Lateral D - Porta (DSC01495, 17/02/2011,
10:42h)



Lateral D - Janela (DSC01496, 17/02/2011,
10:42h)



Lateral D - Janela (DSC01497, 17/02/2011, 10:42h)



Lateral D – Reboco descascando, muita umidade (DSC01498, 17/02/2011, 10:42h)



Fundos (DSC01499, 17/02/2011, 10:42h)



Fundos – Fissura no reboco próximo ao teto
(DSC01500, 17/02/2011, 10:43h)



Fundos – Basculante (DSC01501, 17/02/2011, 10:43h)



Fundos (DSC01502, 17/02/2011, 10:43h)



Fundos – Marquise forro cedendo (DSC01503, 17/02/2011, 10:43h)



Fundos (DSC01504, 17/02/2011, 10:44h)



Fundos (DSC01505, 17/02/2011, 10:44h)



Fundos (DSC01506, 17/02/2011, 10:45h)



Lateral B (DSC01507, 17/02/2011, 10:45h)



Lateral B – Janela (DSC01508, 17/02/2011, 10:45h)



Lateral B – Janela – Fissura no reboco próximo a janela (DSC01509, 17/02/2011, 10:45h)



Lateral B (DSC01510, 17/02/2011, 10:45h)



Lateral B - Reboco descascando (DSC01511,
17/02/2011, 10:45h)



Lateral B - Reboco descascando (DSC01512,
17/02/2011, 10:45h)



Lateral B - Reboco descascando (DSC01513,
17/02/2011, 10:45h)

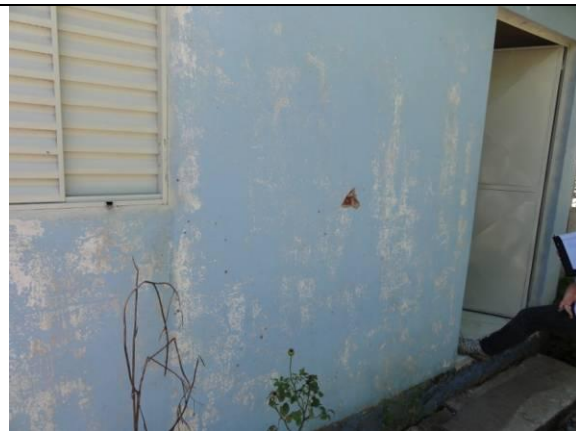

Lateral B - Reboco descascando (DSC01514,
17/02/2011, 10:46h)



Lateral B - Porta (DSC01515, 17/02/2011, 10:46h)



Lateral B (DSC01516, 17/02/2011, 10:46h)



Sala – Teto com forro PVC (DSC01517, 17/02/2011, 10:46h)



Sala – Teto com forro PVC (DSC01518, 17/02/2011, 10:46h)

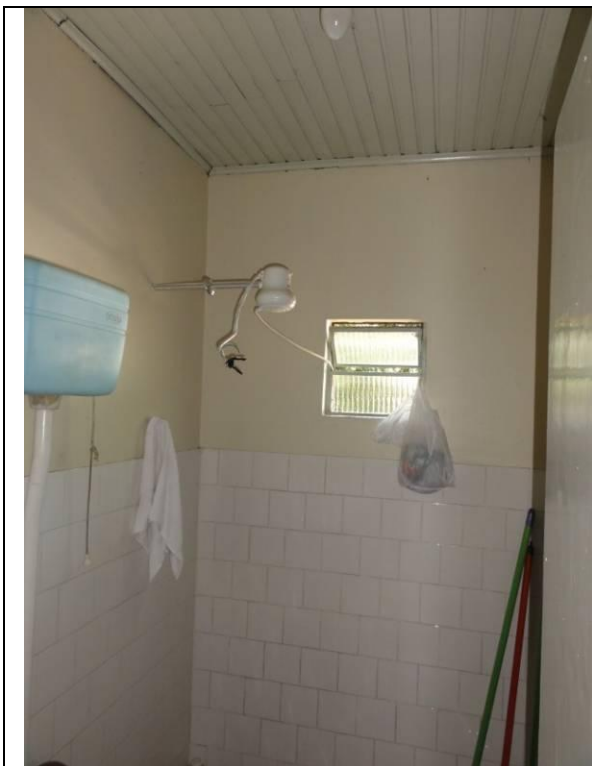

Banheiro (DSC01519, 17/02/2011, 10:46h)



Sala – Teto com forro PVC (DSC01520, 17/02/2011, 10:47h)



Sala – Teto com forro PVC (DSC01521, 17/02/2011, 10:47h)



Sala – Teto com forro PVC (DSC01522, 17/02/2011, 10:47h)



Sala (DSC01523, 17/02/2011, 10:47h)



Sala - Piso cerâmico (DSC01524, 17/02/2011, 10:47h)

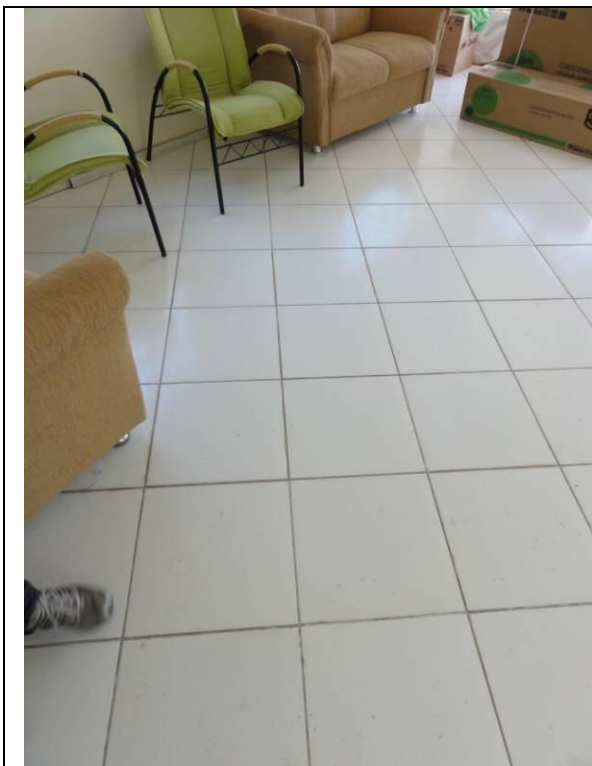

Sala – Piso cerâmico (DSC01525, 17/02/2011, 10:47h)



Sala – Piso cerâmico (DSC01526, 17/02/2011, 10:47h)



Sala – Teto (DSC01527, 17/02/2011, 10:47h)



**23. Eraldo Pereira de Sousa, nº ____ (DSC05102, 17/03/2011, 17:21h)
29°35'30.04"S .. 51°49'24.90"O**

23. Eraldo Pereira de Sousa – Proprietário

Características gerais:

Calçada externa em brita,

Parede da fachada com fissuras no reboco,

Janelas de ferro com vidros em bom estado, com uma apresentando um vidro rachado,

Paredes internas com tinta descascando,

Cobertura com telhas romanas em bom estado,

Quarto do lado esquerdo em frente a residência apresenta fissuras no reboco, destacando uma com 150cm e outra com 76cm de comprimento,

Teto com forração em madeira em bom estado.

Término da vistoria em 17 de fevereiro de 2011.



Convênio N° 2010/0166 DNIT – UFSC/FAPEU

Ficha de Vistoria de Imóveis

Nome:	Eraldo Perreira de Souza		
Endereço:	BR 386, Km 368, Centro		
Município:	Fazenda Vilanova	Estado:	RS

Sobre a Edificação

<i>Tipo Edificação</i>	<input type="checkbox"/> Res. Unifamiliar	<input type="checkbox"/> Prédio Comercial	<input type="checkbox"/> Loja	<input type="checkbox"/> Supermercado
<input type="checkbox"/> Apartamento	<input type="checkbox"/> Galpão	<input type="checkbox"/> Indústria	<input type="checkbox"/> Rural	<input type="checkbox"/> Outro
<i>Estado de Conservação</i>	<input type="checkbox"/> Nova	<input type="checkbox"/> Nova/Regular	<input type="checkbox"/> Regular	<input type="checkbox"/> Reg/RepSimples
	<input type="checkbox"/> Reparos simples	<input type="checkbox"/> RepSimples/Imp	<input type="checkbox"/> Reparos Import	<input type="checkbox"/> RepImp/Semval
<i>Ocupação</i>	<input type="checkbox"/> Vazio	<input type="checkbox"/> Proprietário	<input type="checkbox"/> Inquilino	<input type="checkbox"/> Empréstimo

Observações

- Calçada em frente da casa de brita;

Assinaturas

	Documento de Identificação	
Proprietário/Inquilino:	6030467366	Data 17/02/11
Testemunha:		
Responsável Técnico	4816115	
Responsável Técnico	1816385	

Universidade Federal de Santa Catarina – UFSC
 Fundação de Amparo à Pesquisa e Extensão Universitária – FAPEU
 Escritório Florianópolis, SC – Cx Postal 5153 – CEP.: 88040-970 – Tel.: (48) 3338 1805
 Escritório Estrela, RS – Rua 13 de Maio, 231 – Sala 101 - Centro – CEP.: 95880-000 – Tel.: (51) 3720 2277



Convênio N° 2010/0166 DNIT – UFSC/FAPEU

Outras Informações

- Paredes da fachada com algumas fissuras no reboco e na tinta.
- Janelas de ferro com vidros em bom estado, sendo que uma está com o vidro rachado.
- Paredes internas com tinta descascando.
- Cobertura com telhas romanas em bom estado.
- Piso cerâmico em bom estado.
- Quarto 3 – Parede com algumas fissuras no reboco, tendo uma 150cm e outra 76cm de comprimento.
- Teto com forro de madeira em bom estado.



Convênio N^o 2010/0166 DNIT – UFSC/FAPEU

CROQUI - Planta

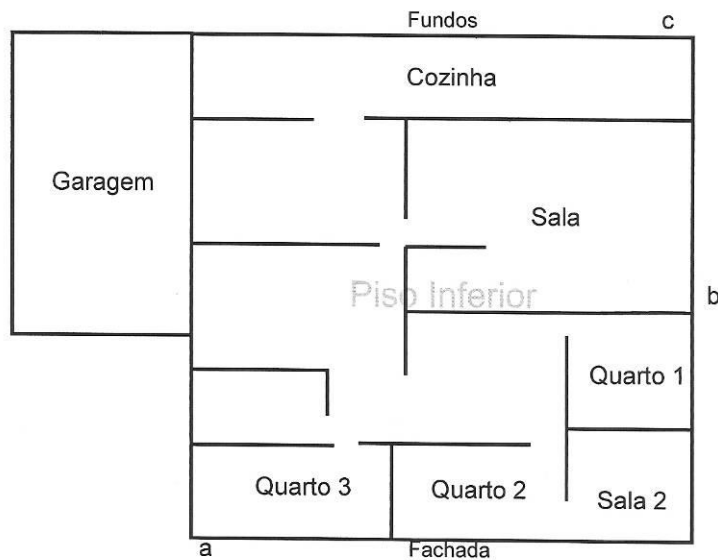



Fachada (DSC01429, 17/02/2011, 10:22h)



Fachada (DSC01430, 17/02/2011, 10:22h)



Fachada (DSC01431, 17/02/2011, 10:22h)



Fachada (DSC01432, 17/02/2011, 10:23h)

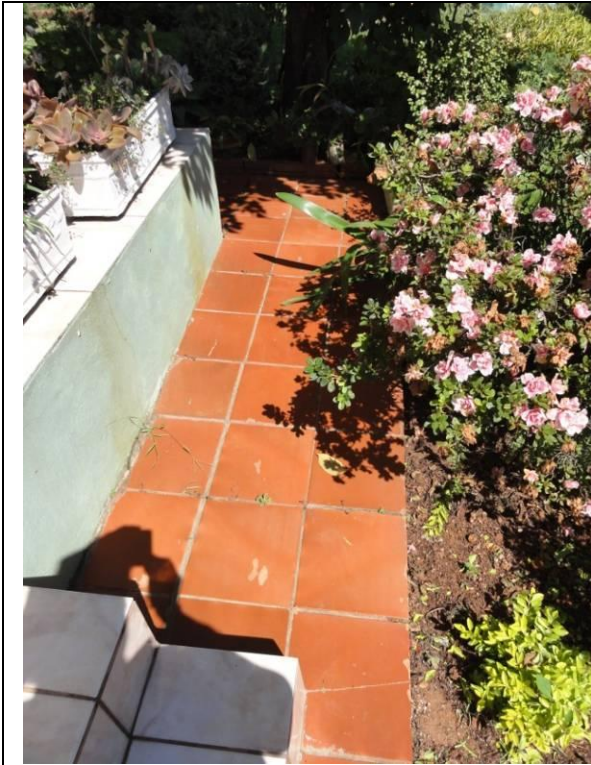

Fachada – Calçada (DSC01433, 17/02/2011, 10:23h)

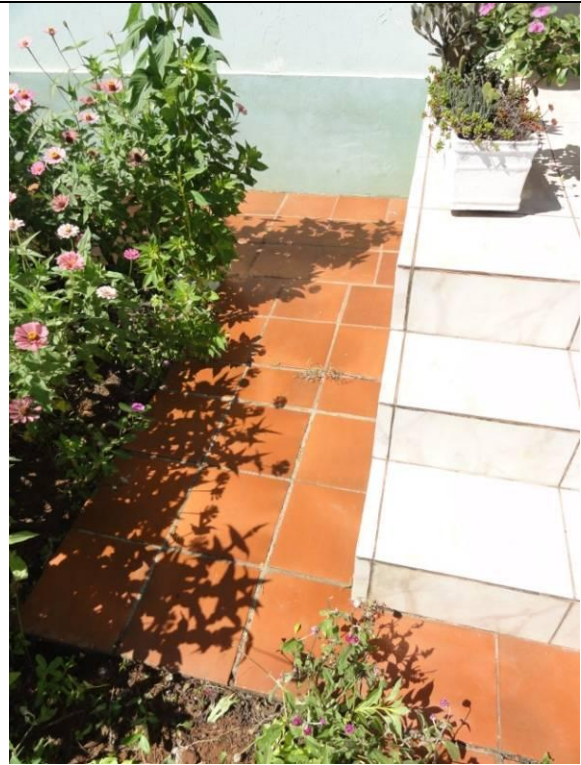

Fachada – Calçada (DSC01434, 17/02/2011, 10:23h)



Fachada – Calçada (DSC01435, 17/02/2011, 10:23h)



Fachada – Janela (DSC01436, 17/02/2011, 10:23h)



Parede D – Lateral Direita (DSC01437,
17/02/2011, 10:23h)



Parede D – Lateral Direita (DSC01438,
17/02/2011, 10:23h)



Parede D – Lateral Direita (DSC01439,
17/02/2011, 10:23h)



Parede D – Lateral Direita (DSC01440,
17/02/2011, 10:24h)



Fachada - Marquise (DSC01441, 17/02/2011, 10:24h)



Lateral D (DSC01442, 17/02/2011, 10:24h)



Lateral Direita (DSC01443, 17/02/2011, 10:24h)



Parede D – Lateral Direita – Janela com vidro rachado (DSC01444, 17/02/2011, 10:24h)



Parede D – Lateral Direita (DSC01445,
17/02/2011, 10:24h)



Parede D – Lateral Direita (DSC01446,
17/02/2011, 10:24h)



Parede D – Lateral Direita (DSC01447,
17/02/2011, 10:24h)



Parede D – Lateral Direita (DSC01448,
17/02/2011, 10:24h)



Parede D – Lateral Direita (DSC01449,
17/02/2011, 10:24h)



Parede D – Lateral Direita – Piso cerâmico
(DSC01450, 17/02/2011, 10:25h)



Parede D – Lateral Direita (DSC01451,
17/02/2011, 10:25h)



Parede D – Lateral Direita (DSC01452,
17/02/2011, 10:25h)

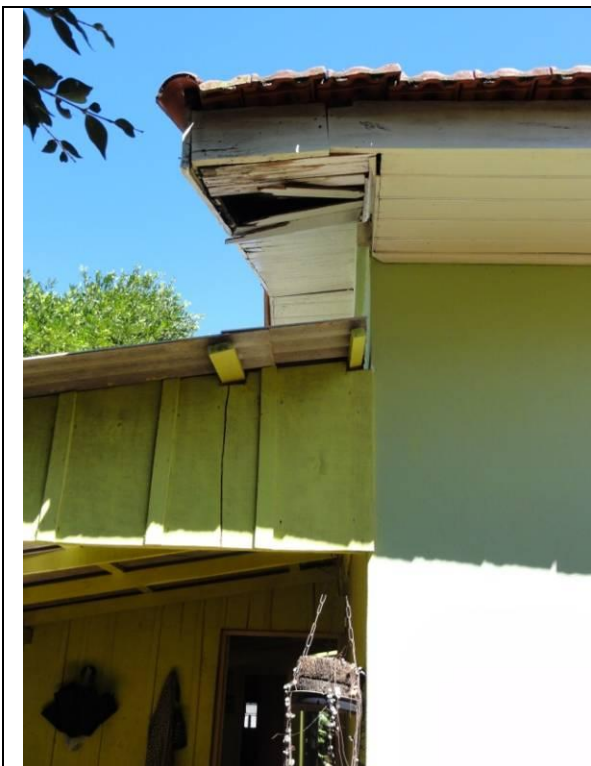

Fundos – Marquise com forro de madeira sem algumas partes e outras caindo (DSC01453, 17/02/2011, 10:25h)



Fundos (DSC01454, 17/02/2011, 10:26h)



Parede B – Lateral Esquerda (DSC01455,
17/02/2011, 10:26h)



Parede B – Lateral Esquerda (DSC01456,
17/02/2011, 10:27h)



Parede B – Lateral Esquerda (DSC01457,
17/02/2011, 10:27h)



Parede B – Lateral Esquerda (DSC01458,
17/02/2011, 10:27h)



Parede B – Lateral Esquerda (DSC01459,
17/02/2011, 10:27h)



Parede B – Lateral Esquerda – vidro quebrado
(DSC01460, 17/02/2011, 10:27h)



Parede B – Lateral Esquerda (DSC01461,
17/02/2011, 10:28h)



Parede B – Lateral Esquerda (DSC01462,
17/02/2011, 10:28h)

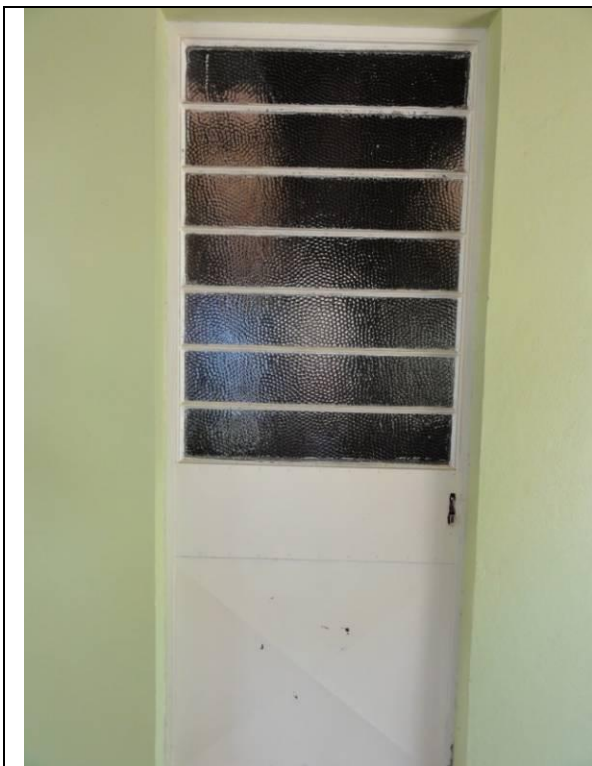

Parede B – Lateral Esquerda (DSC01463,
17/02/2011, 10:28h)



Fundos (DSC01464, 17/02/2011, 10:28h)



Parede B – Lateral Esquerda (DSC01465,
17/02/2011, 10:28h)



Parede B – Lateral Esquerda (DSC01466,
17/02/2011, 10:28h)



Parede B – Lateral Esquerda (DSC01461,
17/02/2011, 10:28h)



Fundos - Churrasqueira (DSC01468,
17/02/2011, 10:29h)



Fundos - Churrasqueira (DSC01469,
17/02/2011, 10:29h)

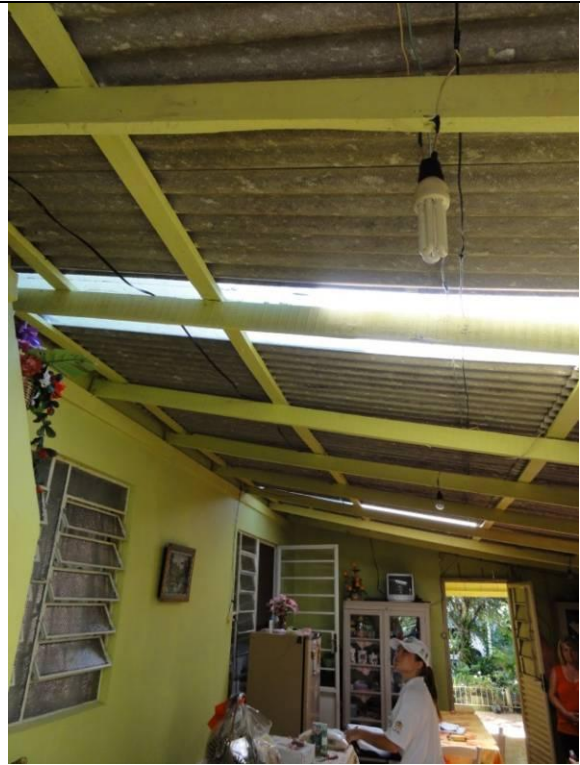

Fundos - Teto (DSC01470, 17/02/2011,
10:29h)



Cozinha (DSC01471, 17/02/2011, 10:30h)



Garagem (DSC01472, 17/02/2011, 10:30h)



Cozinha (DSC01473, 17/02/2011, 10:31h)



Cozinha (DSC01474, 17/02/2011, 10:31h)

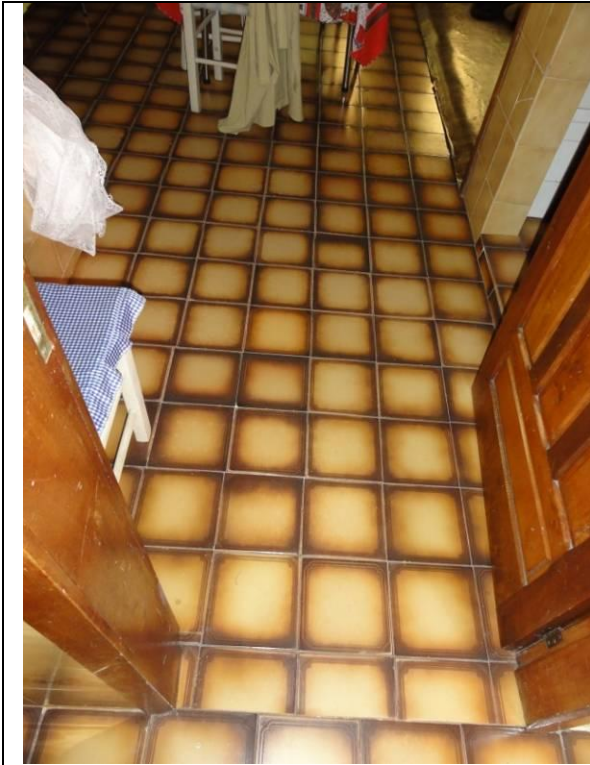

Cozinha (DSC01475, 17/02/2011, 10:31h)

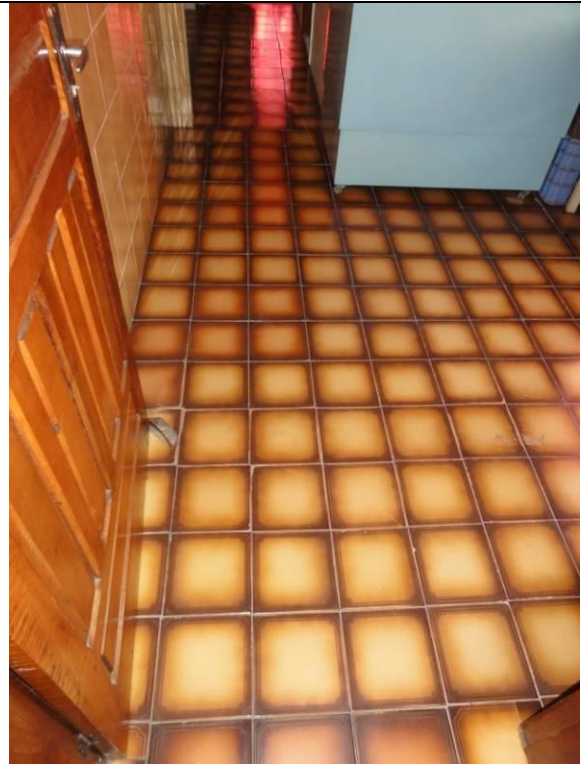

Cozinha (DSC01476, 17/02/2011, 10:31h)



Cozinha (DSC01477, 17/02/2011, 10:32h)



Sala (DSC01478, 17/02/2011, 10:32h)

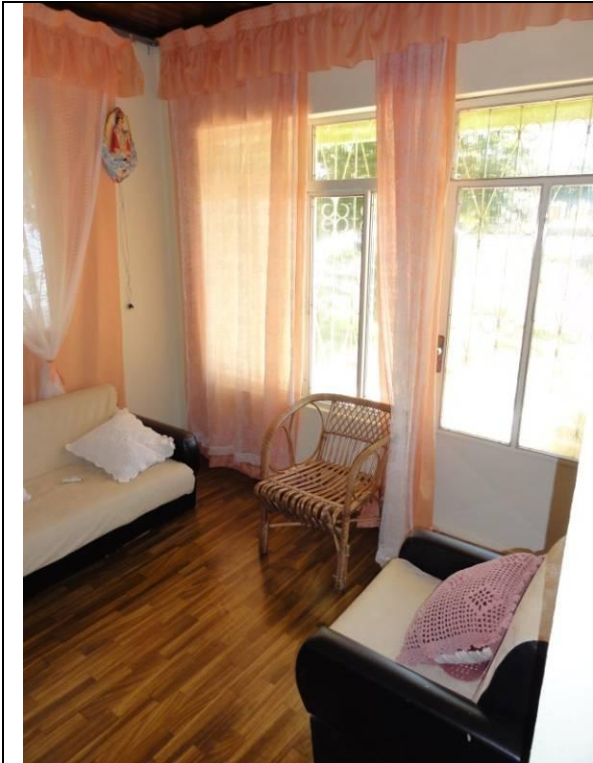

Sala (DSC01480, 17/02/2011, 10:33h)



Sala (DSC01481, 17/02/2011, 10:34h)



Sala (DSC01482, 17/02/2011, 10:34h)



Sala (DSC01483, 17/02/2011, 10:36h)



24. Ângela Maria Cardoso de Souza, nº 1211 (DSC05103, 17/03/2011, 17:21h)

29°35'30.19"S .. 51°49'24.02"O

24. Ângela Maria Cardoso de Souza – Proprietária

Características gerais:

Calçada externa em concreto em bom estado,

Muro de alvenaria com grade ferro, sendo que o muro possui algumas rachaduras superficiais no reboco e grade em ferro em perfeito estado,

Piso inferior

Aberturas em madeira e vidros em bom estado, com um vidro rachado em uma das portas,

Calçada na fachada da loja com alguns pisos quebrados,

Piso cerâmico no interior em bom estado,

Teto em alvenaria com reboco sem apresentar rachaduras,

Escada de madeira em bom estado,

Piso superior

Piso cerâmico em bom estado,

Teto em forro de PVC em bom estado,

Aberturas em madeira e vidros em bom estado, com um vidro trincado no quarto esquerdo em frente a residência e outro no quarto direito em frente a residência,

Sacada com corrimão de madeira e alguns detalhes em vidro em perfeito estado,
Sala de estar com vidro rachado na porta.

Correio

Fachada com calçada em piso cerâmico em bom estado,

Janelas em madeira e vidros em bom estado,

Paredes de alvenaria em bom estado,

Porta de entra em ferro com vidros em bom estado,

Piso cerâmico em bom estado,

Banheiro apresentado muita umidade no teto,

Paredes dos fundos com mofo e umidade.

Término da vistoria em 17 de fevereiro de 2011.



Convênio N° 2010/0166 DNIT – UFSC/FAPEU

Ficha de Vistoria de Imóveis

Nome:	Angela Maria Cardoso de Souza	
Endereço:	BR 386, km 368, n° 1211 - Centro	
Município:	Fazenda Vilanova	Estado: RS

Sobre a Edificação

Tipo Edificação	<input checked="" type="checkbox"/> Res. Unifamiliar	<input checked="" type="checkbox"/> Prédio Comercial	<input type="checkbox"/> Loja	<input type="checkbox"/> Supermercado
<input type="checkbox"/> Apartamento	<input type="checkbox"/> Galpão	<input type="checkbox"/> Indústria	<input type="checkbox"/> Rural	<input type="checkbox"/> Outro
Estado de Conservação	<input checked="" type="checkbox"/> Nova	<input type="checkbox"/> Nova/Regular	<input type="checkbox"/> Regular	<input type="checkbox"/> Reg/RepSimples
<input type="checkbox"/> Reparos simples	<input type="checkbox"/> RepSimples/Imp	<input type="checkbox"/> Reparos Import	<input type="checkbox"/> RepImp/Semval	
Ocupação	<input type="checkbox"/> Vazio	<input checked="" type="checkbox"/> Proprietário	<input type="checkbox"/> Inquilino	<input type="checkbox"/> Empréstimo

Observações

- Calçada de concreto
 - Muro de alvenaria com grade de ferro, sendo que o muro possui algumas rachaduras superficiais no reboco e a grade está em perfeito estado.
 - Quintal de brita

Assinaturas

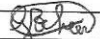
		Documento de Identificação	
Proprietário/Inquilino:	Angela M. C. Souza	8051199969	Data: 17/02/11
Testemunha:			
Responsável Técnico	Giuseppe Silva Schmitz	4816115	
Responsável Técnico	Adriano R. G.	1816385	

Universidade Federal de Santa Catarina – UFSC
 Fundação de Amparo à Pesquisa e Extensão Universitária – FAPEU
 Escritório Florianópolis, SC – Cx Postal 5153 – CEP.: 88040-970 – Tel.: (48) 3338 1805
 Escritório Estrela, RS – Rua 13 de Maio, 231 – Sala 101 - Centro – CEP.: 95880-000 – Tel.: (51) 3720 2277



Convênio Nº 2010/0166 DNIT – UFSC/FAPEU

Outras Informações

- Janelas e porta de madeira e vidros em bom estado, sendo que apenas uma porta está com o vidro rachado.
 - Calçada em torno da casa de piso com alguns pisos quebrados.
 - Piso cerâmico no interior em bom estado, tendo apenas um piso quebrado na entrada da loja.
 - Teto de alvenaria sem rachaduras.
 - Paredes de alvenaria em bom estado, tendo apenas uma fissura no reboco da parede 3.
 - Escada de madeira em bom estado.
- Piso Superior – Casa
- Piso cerâmico em bom estado.
 - Teto com forro pvc em bom estado.
 - Janelas e portas de madeira e vidros em bom estado, tendo apenas um vidro trincado no quarto 2 e um vidro trincado no quarto 3.
 - Sacada com corrimão de madeira e algumas partes em vidro, em bom estado.
 - Sala Estar – Vidro de porta rachado.

Universidade Federal de Santa Catarina – UFSC

Fundação de Amparo à Pesquisa e Extensão Universitária – FAPEU

Escritório Florianópolis, SC – Cx Postal 5153 – CEP.: 88040-970 – Tel.: (48) 3338 1805

Escritório Estrela, RS – Rua 13 de Maio, 231 – Sala 101 - Centro – CEP.: 95880-000 – Tel.: (51) 3720 2277



Convênio N° 2010/0166 DNIT – UFSC/FAPEU

Outras Informações

-Correio
• Fachada com calçada com piso cerâmico em bom estado.
• Janelas de madeira e vidro em bom estado.
• Paredes em alvenaria em bom estado.
• Porta de entrada de ferro com vidros em bom estado.
• Piso cerâmico em bom estado.
• Banheiro - Teto com bastante umidade.
• Paredes do fundo com umidade e mofo.



Convênio N^o 2010/0166 DNIT – UFSC/FAPEU

CROQUI - Planta

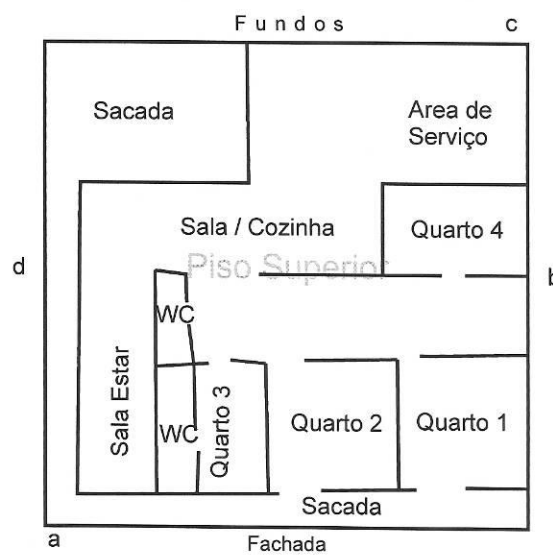
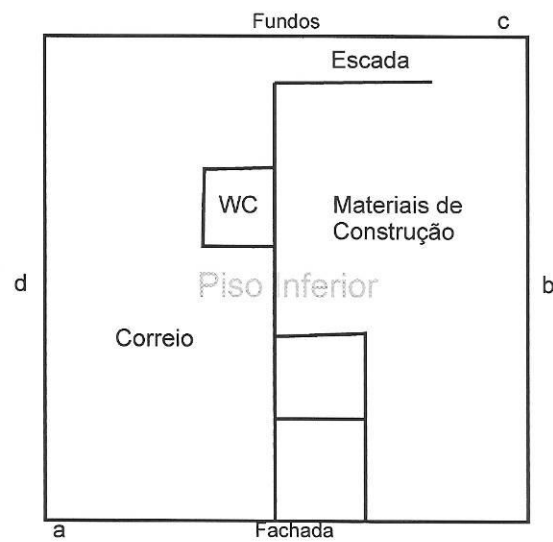



Fachada (DSC01556, 17/02/2011, 15:34h)



Fachada (DSC01557, 17/02/2011, 15:34h)



Fachada – Muro com caixa de luz (DSC01558, 17/02/2011, 15:34h)



Fachada - Calçada (DSC01559, 17/02/2011, 15:34h)



Fachada - Calçada (DSC01560, 17/02/2011, 15:34h)

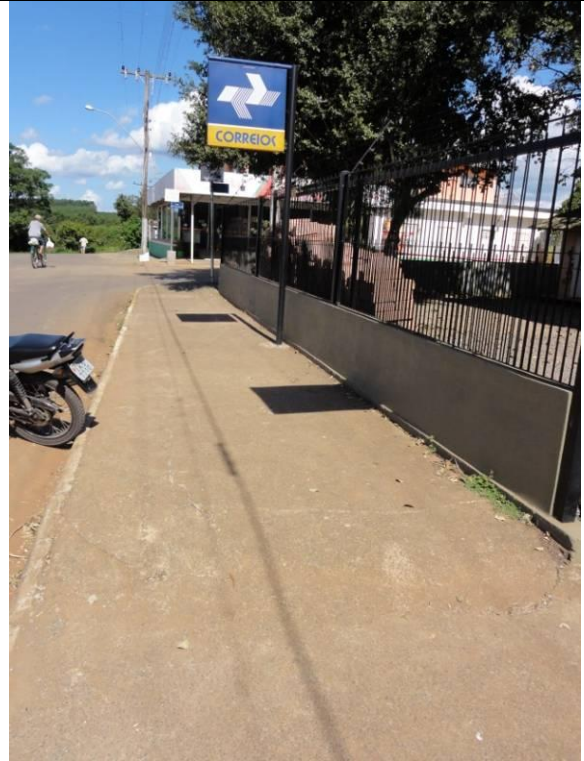

Fachada - Calçada (DSC01561, 17/02/2011, 15:35h)



Fachada - Calçada (DSC01562, 17/02/2011, 15:35h)



Lateral Direita - Calçada (DSC01563, 17/02/2011, 15:35h)



Lateral Direita - Calçada (DSC01564,
17/02/2011, 15:35h)



Fachada – Muro e portão (DSC01565,
17/02/2011, 15:35h)



Fachada – Muro e portão – Fissuras no reboco
(DSC01566, 17/02/2011, 15:35h)



Fachada – Muro e portão – Fissuras no reboco
(DSC01567, 17/02/2011, 15:36h)



Fachada – Muro e portão – Fissuras no reboco
(DSC01568, 17/02/2011, 15:36h)



Fachada – Muro e portão – Fissuras no reboco
(DSC01569, 17/02/2011, 15:36h)



Fachada – Muro e portão – Fissuras no reboco
(DSC01570, 17/02/2011, 15:36h)



Fachada – Muro e portão – Fissuras no reboco
(DSC01571, 17/02/2011, 15:36h)

	
<p>Fachada – Muro e portão – Fissuras no reboco (DSC01572, 17/02/2011, 15:36h)</p>	<p>Fachada – Muro e portão – Fissuras no reboco (DSC01573, 17/02/2011, 15:36h)</p>
	
<p>Fachada – Muro e portão – Fissuras no reboco (DSC01574, 17/02/2011, 15:36h)</p>	<p>Fachada – Loja (DSC01575, 17/02/2011, 15:36h)</p>



Fachada – Loja (DSC01576, 17/02/2011, 15:37h)



Fachada – Loja (DSC01577, 17/02/2011, 15:37h)



Fachada - Quintal (DSC01578, 17/02/2011, 15:37h)



Fachada – Loja - Vidraças (DSC01579, 17/02/2011, 15:37h)



Fachada – Loja - Vidraças (DSC01580, 17/02/2011, 15:37h)



Fachada – Loja - Calçada (DSC01581, 17/02/2011, 15:37h)



Lateral B - Esquerdo (DSC01582, 17/02/2011, 15:37h)



Lateral B - Esquerdo (DSC01583, 17/02/2011, 15:38h)



Lateral B - Esquerdo (DSC01584, 17/02/2011, 15:38h)



Lateral B – Esquerdo - Marquise (DSC01585, 17/02/2011, 15:38h)



Lateral B – Esquerdo - Marquise (DSC01586,
17/02/2011, 15:38h)



Fachada - Marquise (DSC01587, 17/02/2011,
15:38h)



Fachada - Marquise (DSC01588, 17/02/2011, 15:38h)



Fachada (DSC01589, 17/02/2011, 15:38h)

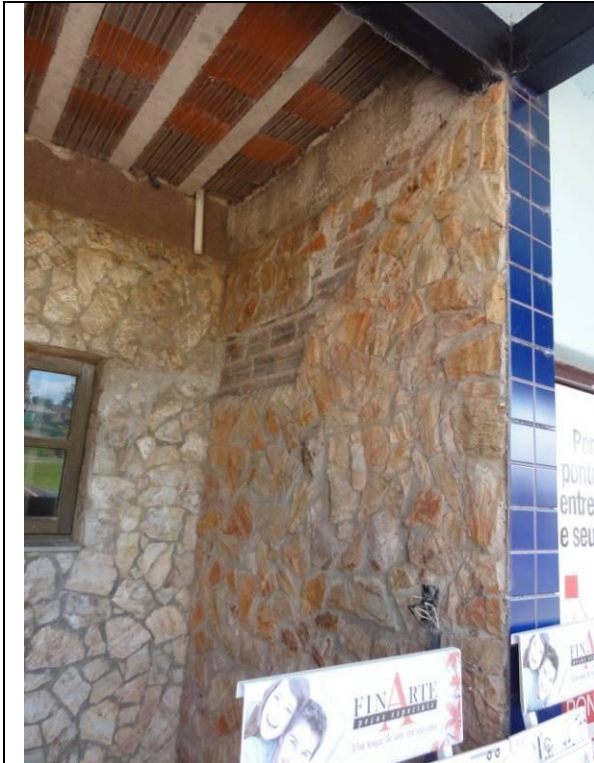

Fachada - Vão (DSC01590, 17/02/2011, 15:39h)



Fachada - Marquise (DSC01591, 17/02/2011, 15:39h)



Fachada - Vão (DSC01592, 17/02/2011,
15:39h)



Fachada - Vão (DSC01593, 17/02/2011,
15:39h)



Fachada - Vão (DSC01594, 17/02/2011, 15:39h)



Fachada - Entrada (DSC01595, 17/02/2011, 15:39h)



Fachada - Entrada (DSC01596, 17/02/2011, 15:39h)



Fachada - Entrada (DSC01597, 17/02/2011, 15:40h)



Fachada - Entrada (DSC01598, 17/02/2011, 15:40h)



Piso inferior - Loja (DSC01599, 17/02/2011, 15:40h)



Piso inferior - Loja (DSC01600, 17/02/2011, 15:40h)



Piso inferior - Loja (DSC01601, 17/02/2011, 15:40h)

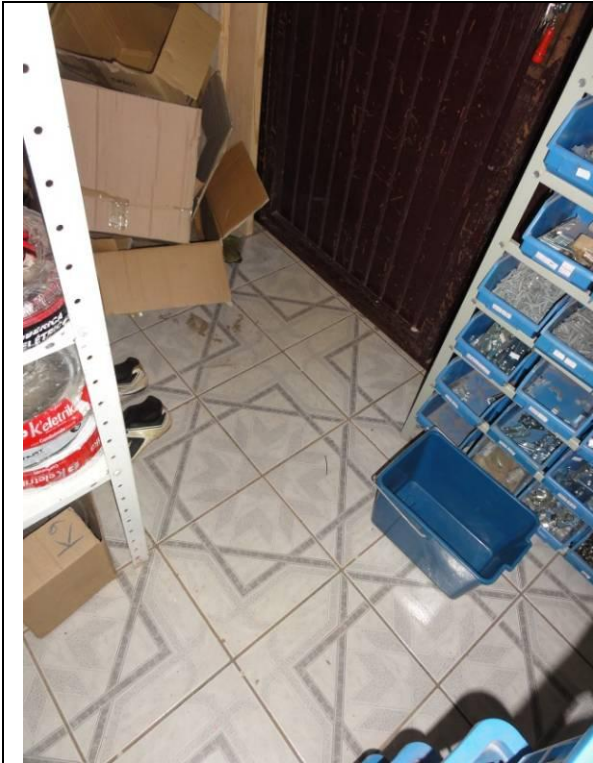

Piso inferior - Loja (DSC01602, 17/02/2011, 15:41h)

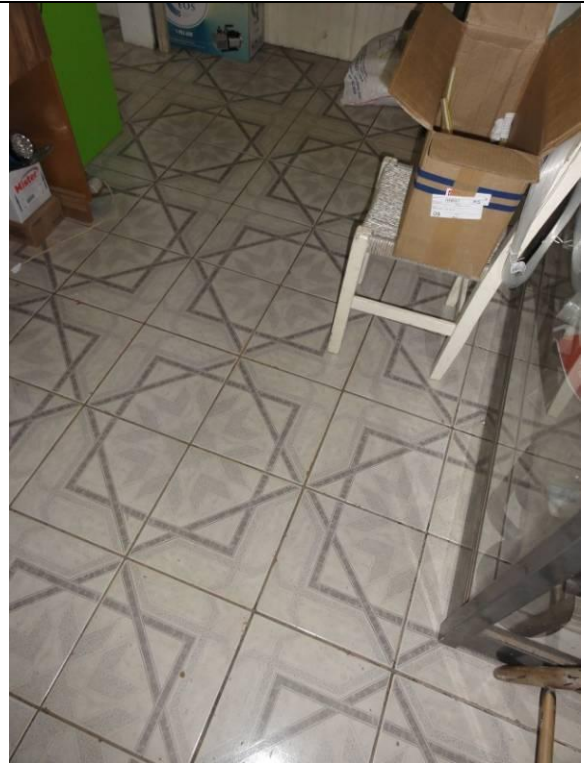

Piso inferior - Loja (DSC01603, 17/02/2011, 15:41h)



Piso inferior - Loja (DSC01604, 17/02/2011, 15:41h)



Piso inferior - Loja (DSC01605, 17/02/2011, 15:42h)



Piso inferior - Fundos (DSC01606,
17/02/2011, 15:42h)



Piso inferior - Fundos (DSC01607,
17/02/2011, 15:43h)



Piso inferior - Fundos (DSC01608,
17/02/2011, 15:43h)



Piso inferior - Fundos (DSC01609,
17/02/2011, 15:43h)



Piso inferior - Fundos (DSC01610,
17/02/2011, 15:43h)



Piso inferior - Fundos – Vidro rachado
(DSC01611, 17/02/2011, 15:43h)



Lateral D – Direta – (DSC01612, 17/02/2011,
15:43h)



Lateral D – Direta – (DSC01613, 17/02/2011,
15:43h)

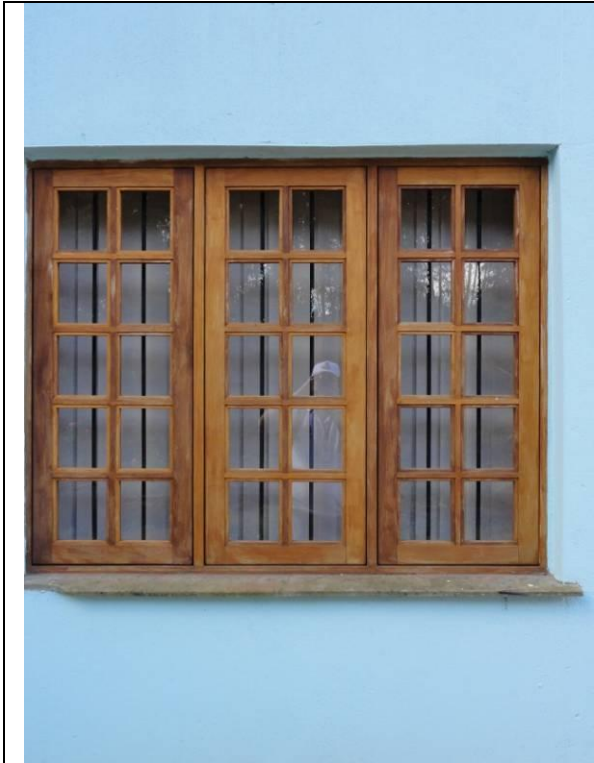

Lateral D – Direta – (DSC01614, 17/02/2011, 15:44h)



Lateral D – Direta – (DSC01615, 17/02/2011, 15:44h)



Lateral D – Direta – (DSC01616, 17/02/2011, 15:44h)



Lateral D – Direta – (DSC01617, 17/02/2011, 15:44h)



Lateral D – Direta – (DSC01618, 17/02/2011, 15:44h)



Lateral D – Direta – (DSC01619, 17/02/2011, 15:44h)



Lateral D – Direta – (DSC01620, 17/02/2011, 15:45h)



Fundos – (DSC01621, 17/02/2011, 15:45h)



Fundos – (DSC01622, 17/02/2011, 15:45h)



Fundos – (DSC01623, 17/02/2011, 15:45h)



Fundos – (DSC01624, 17/02/2011, 15:45h)



Fundos – (DSC01625, 17/02/2011, 15:45h)

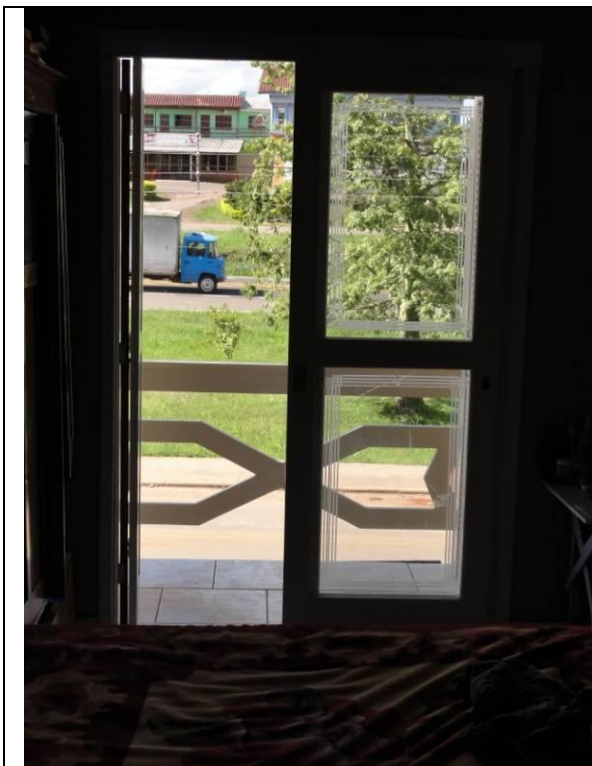

Sala – (DSC01626, 17/02/2011, 15:47h)



Sala – Porta para sacada com vidro rachado
(DSC01627, 17/02/2011, 15:47h)



Sala – Teto com forro PVC riscado (DSC01628, 17/02/2011, 15:47h)



Quarto 1 – (DSC01629, 17/02/2011, 15:47h)

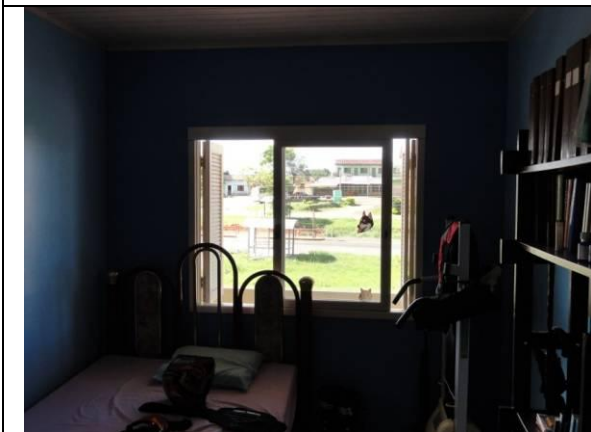

Quarto 2 – (DSC01630, 17/02/2011, 15:48h)



Quarto 2 – (DSC01631, 17/02/2011, 15:48h)



Quarto 2 – (DSC01632, 17/02/2011, 15:48h)



Quarto 2 – (DSC01633, 17/02/2011, 15:48h)

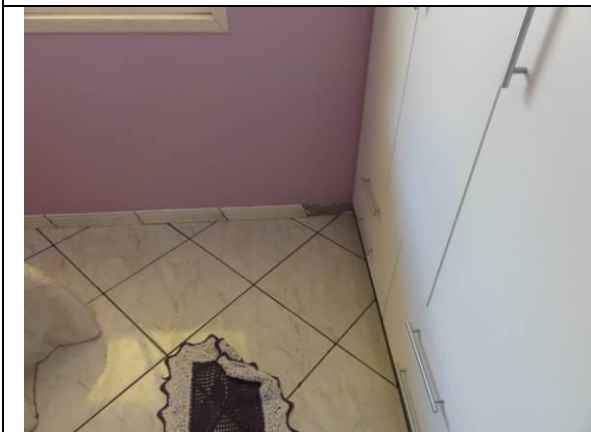

Quarto 3 – (DSC01634, 17/02/2011, 15:48h)



Quarto 3 – (DSC01635, 17/02/2011, 15:48h)



Quarto 3 – WC (DSC01636, 17/02/2011, 15:49h)



Quarto 3 – WC (DSC01637, 17/02/2011, 15:49h)



Sacada (DSC01638, 17/02/2011, 15:49h)



Sacada (DSC01639, 17/02/2011, 15:49h)

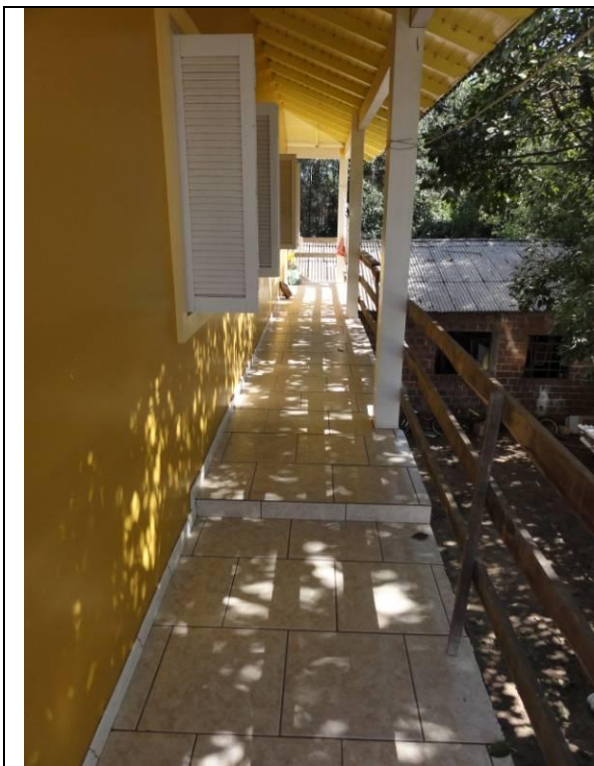

Sacada (DSC01640, 17/02/2011, 15:49h)



Sacada (DSC01641, 17/02/2011, 15:49h)



Sacada (DSC01642, 17/02/2011, 15:50h)

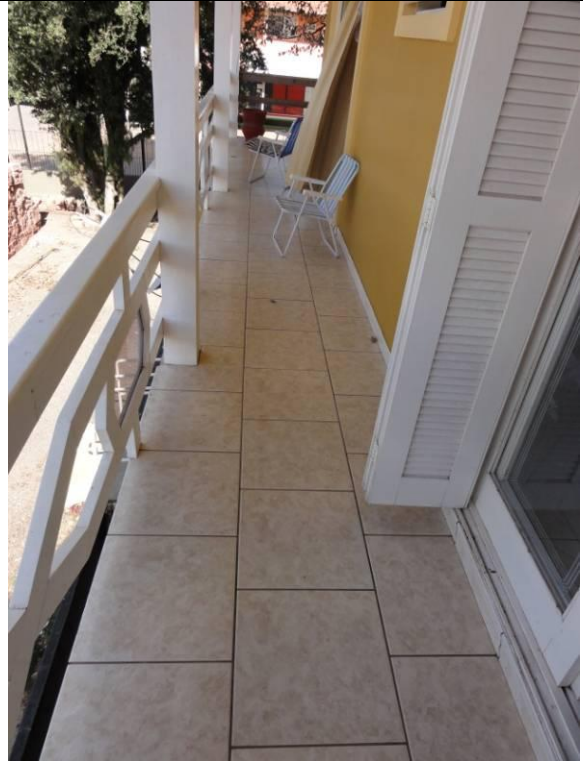

Sacada (DSC01643, 17/02/2011, 15:50h)



Sacada (DSC01644, 17/02/2011, 15:50h)



Sacada (DSC01645, 17/02/2011, 15:50h)

	<p>GF</p> 
<p>Sacada (DSC01646, 17/02/2011, 15:50h)</p>	<p>Sacada - Fundos (DSC01647, 17/02/2011, 15:51h)</p>



Sacada - Fundos (DSC01648, 17/02/2011,
15:51h)



Sacada - Fundos (DSC01649, 17/02/2011,
15:51h)

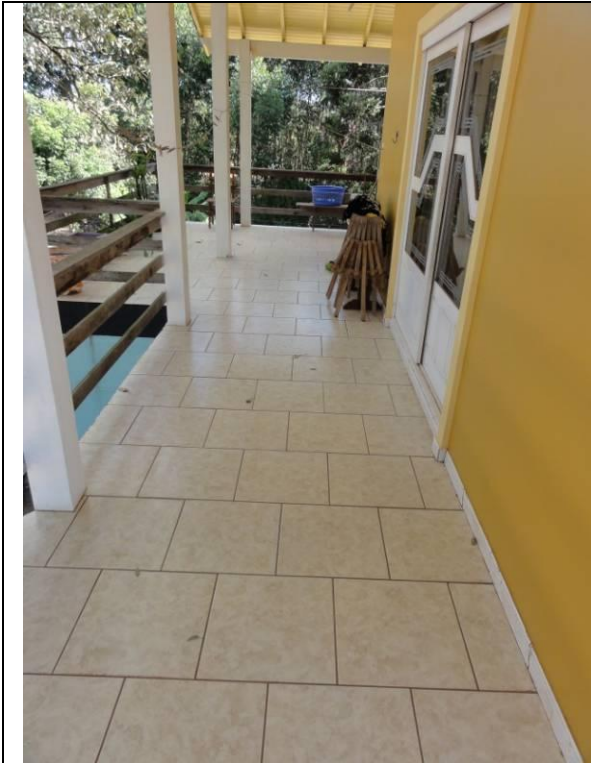

Sacada - Fundos (DSC01650, 17/02/2011,
15:51h)



Sacada - Fundos (DSC01651, 17/02/2011,
15:51h)



Sacada - Fundos (DSC01652, 17/02/2011, 15:51h)



Sacada – Fundos – Porta com vidro rachado (DSC01653, 17/02/2011, 15:51h)



Sacada – Vidro quebrado (DSC01654, 17/02/2011, 15:51h)



Sacada – Vidro quebrado (DSC01655, 17/02/2011, 15:51h)

	
Sacada (DSC01656, 17/02/2011, 15:52h)	Sacada (DSC01657, 17/02/2011, 15:52h)
	
Sacada (DSC01658, 17/02/2011, 15:52h)	Sacada (DSC01659, 17/02/2011, 15:52h)



Sacada (DSC01660, 17/02/2011, 15:52h)



Sacada (DSC01661, 17/02/2011, 15:52h)



Sacada (DSC01662, 17/02/2011, 15:52h)



Sacada (DSC01663, 17/02/2011, 15:52h)



Sacada (DSC01664, 17/02/2011, 15:52h)



Sacada (DSC01665, 17/02/2011, 15:52h)



Sacada (DSC01666, 17/02/2011, 15:53h)



Sacada (DSC01667, 17/02/2011, 15:53h)



Sacada (DSC01668, 17/02/2011, 15:53h)

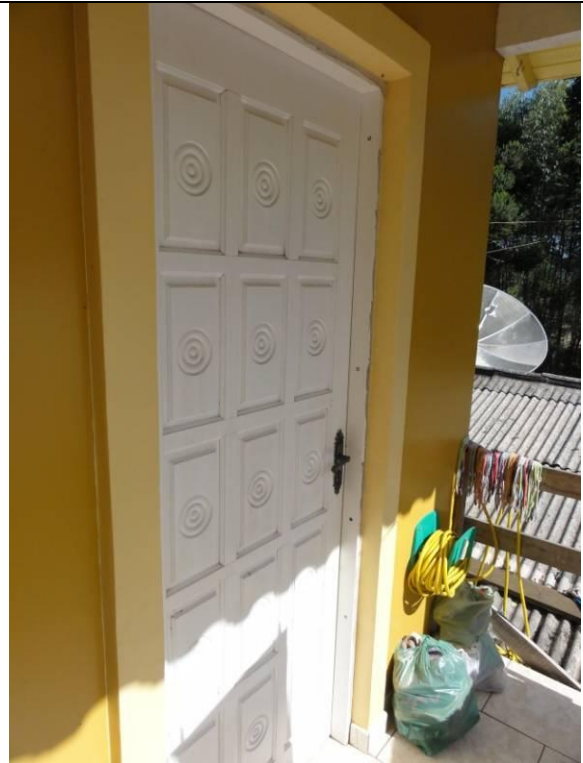

Sacada (DSC01669, 17/02/2011, 15:53h)



Sacada (DSC01670, 17/02/2011, 15:53h)



Sacada (DSC01671, 17/02/2011, 15:53h)



Sacada (DSC01672, 17/02/2011, 15:54h)



Sacada - fundos (DSC01673, 17/02/2011, 15:54h)

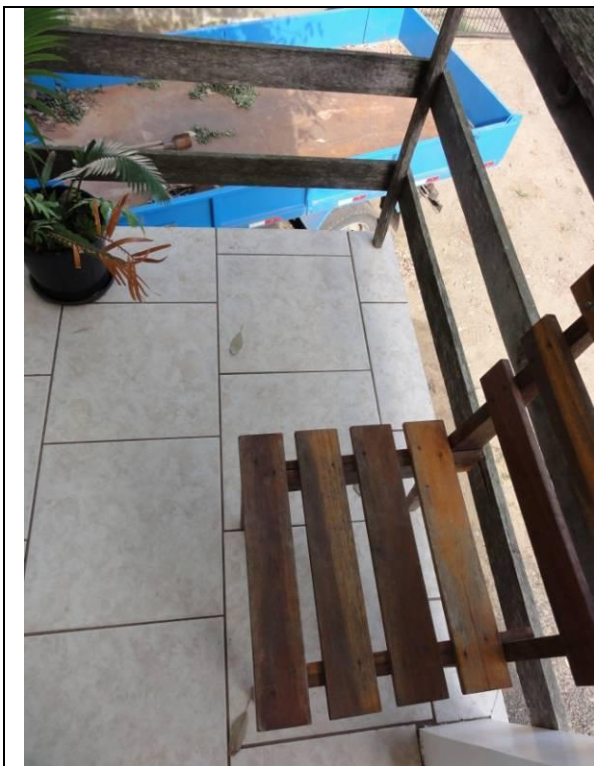

Sacada - fundos (DSC01674, 17/02/2011, 15:54h)



Sacada - fundos (DSC01675, 17/02/2011, 15:54h)



Sacada - fundos (DSC01676, 17/02/2011, 15:54h)



Sacada - fundos (DSC01677, 17/02/2011, 15:54h)



Sacada - fundos (DSC01678, 17/02/2011, 15:55h)



Area de Serviço (DSC01679, 17/02/2011, 15:55h)



Cozinha (DSC01680, 17/02/2011, 15:55h)



Cozinha – Teto com forro PVC com buraco (DSC01681, 17/02/2011, 15:55h)



Cozinha – Teto com forro PVC com buraco (DSC01682, 17/02/2011, 15:56h)

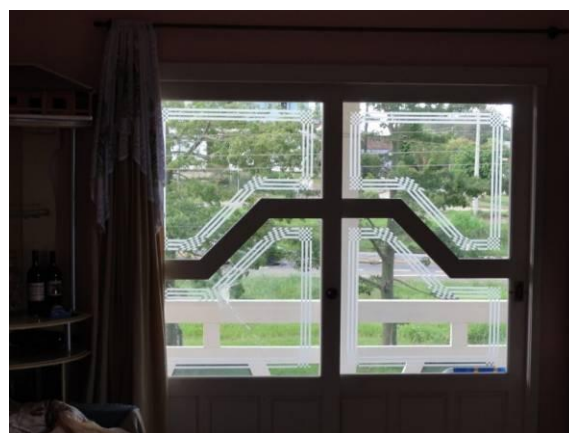

Cozinha (DSC01683, 17/02/2011, 15:56h)



Cozinha – (DSC01684, 17/02/2011, 15:56h)



Cozinha – (DSC01685, 17/02/2011, 15:56h)



Cozinha – Porta com vidro rachado
(DSC01686, 17/02/2011, 15:57h)

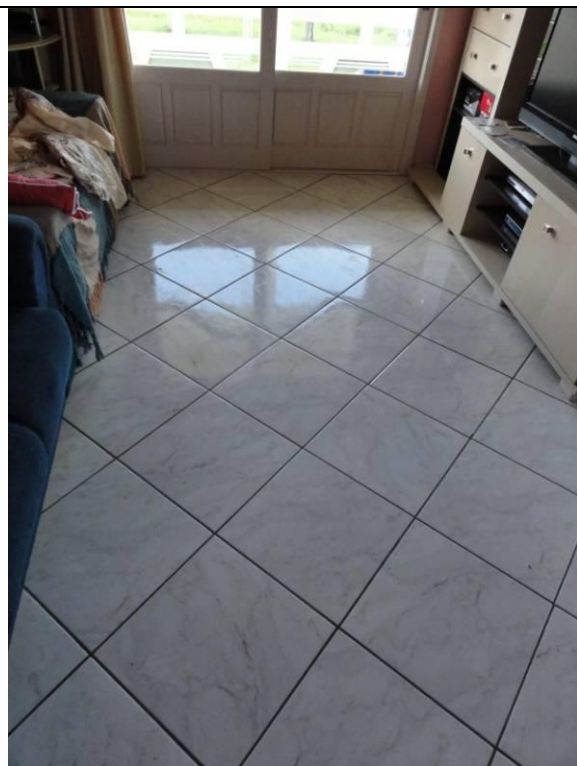

Sala – (DSC01687, 17/02/2011, 15:57h)



Fachada – Muro e portão – fissuras no reboco
(DSC01689, 17/02/2011, 16:05h)



Fachada – Muro e portão – fissuras no reboco
(DSC01690, 17/02/2011, 16:05h)



Fachada – Muro e portão – fissuras no reboco
(DSC01691, 17/02/2011, 16:05h)



Fachada – Muro e portão – fissuras no reboco
(DSC01692, 17/02/2011, 16:05h)



Fachada – Muro e portão – fissuras no reboco
(DSC01693, 17/02/2011, 16:05h)

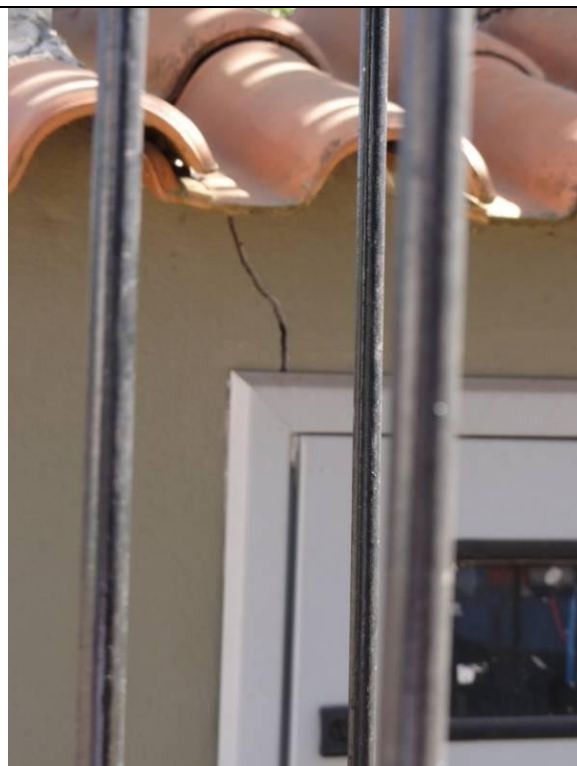

Fachada – Muro com caixa de luz (DSC01694,
17/02/2011, 16:05h)



Fachada – Muro com caixa de luz com rachaduras e reboco caindo (DSC01695, 17/02/2011, 16:06h)



Fachada – Muro com caixa de luz com rachaduras e reboco caindo (DSC01696, 17/02/2011, 16:06h)



Fachada Correio (DSC02186, 18/02/2011, 10:00h)



Fachada Correio – Calçada (DSC02187, 18/02/2011, 10:00h)

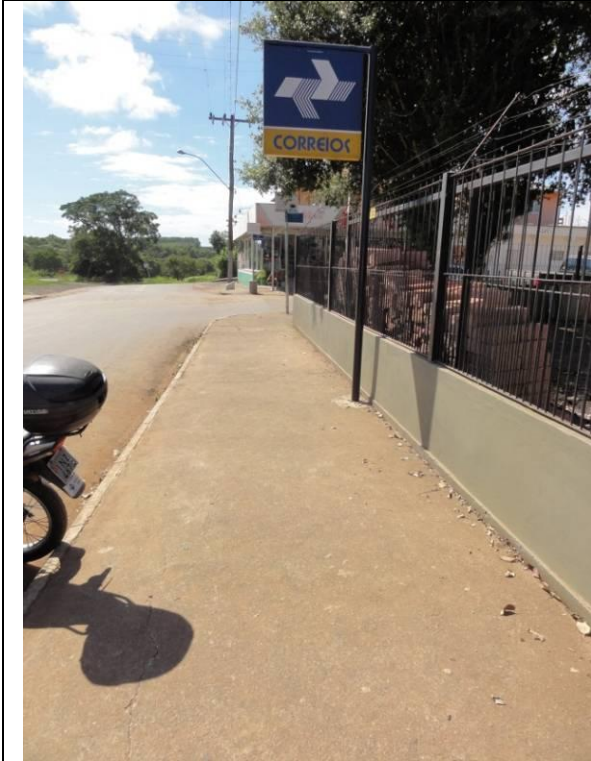

Fachada Correio – Calçada (DSC02188,
18/02/2011, 10:00h)



Fachada Correio – Calçada (DSC02189,
18/02/2011, 10:01h)



Fachada Correio – Calçada (DSC02190,
18/02/2011, 10:01h)



Fachada Correio – Janela (DSC02191,
18/02/2011, 10:01h)



Fachada Correio – Piso cerâmico (DSC02192,
18/02/2011, 10:01h)



Fachada Correio – Janela (DSC02193,
18/02/2011, 10:01h)

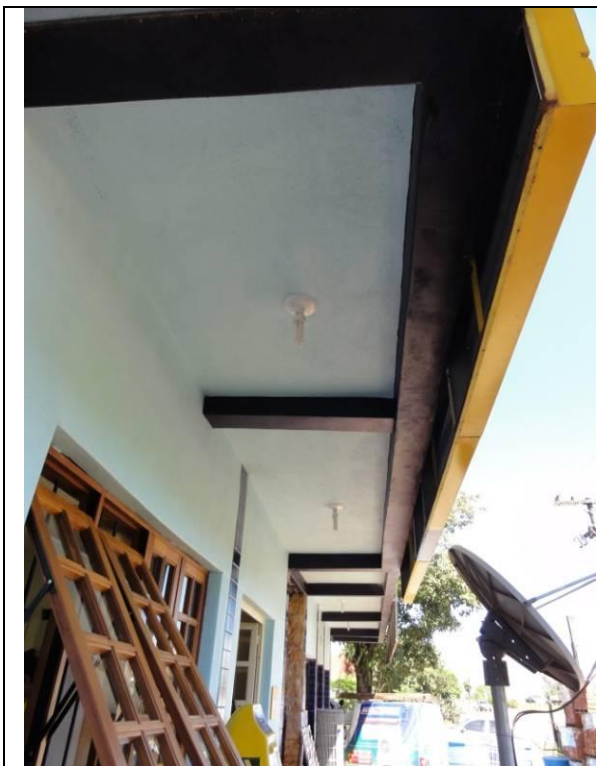

Fachada Correio – Marquise (DSC02194,
18/02/2011, 10:02h)



Fachada Correio – Porta de entrada
(DSC02195, 18/02/2011, 10:02h)

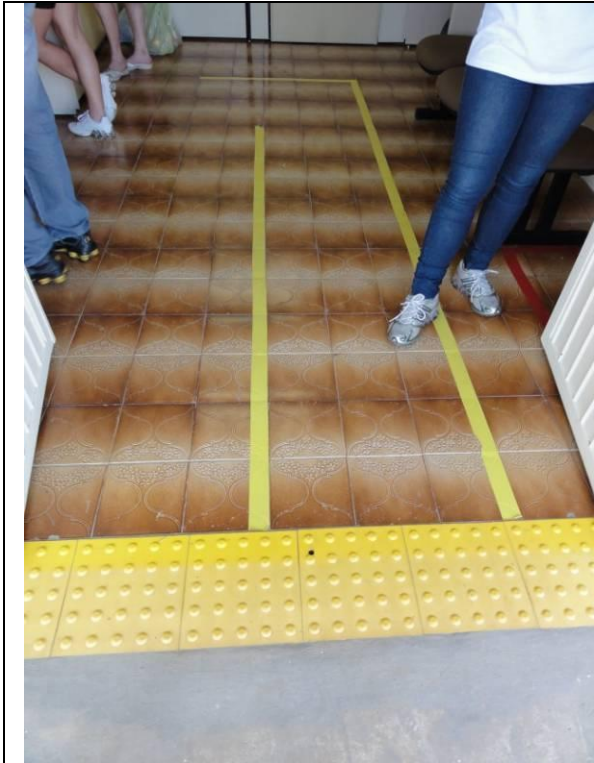

Correio – Piso Cerâmico (DSC02196,
18/02/2011, 10:02h)



Correio – Teto (DSC02197, 18/02/2011, 10:02h)



Correio – Teto (DSC02198, 18/02/2011, 10:03h)



Correio – Teto (DSC02199, 18/02/2011, 10:03h)



Correio – (DSC02200, 18/02/2011, 10:03h)



Correio (DSC02201, 18/02/2011, 10:04h)



Correio (DSC02202, 18/02/2011, 10:04h)

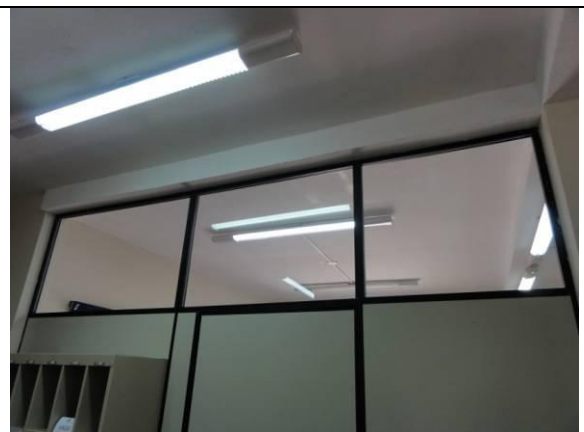

Correio (DSC02203, 18/02/2011, 10:04h)



Correio - WC (DSC02204, 18/02/2011, 10:04h)

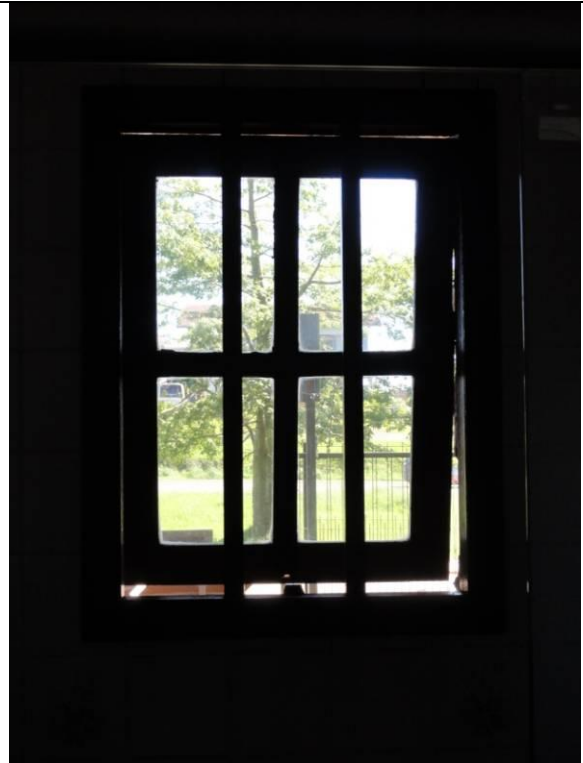

Correio – WC (DSC02204, 18/02/2011, 10:04h)



Correio – WC – Teto com umidade
(DSC02206, 18/02/2011, 10:04h)



Correio (DSC02207, 18/02/2011, 10:04h)



Correio (DSC02208, 18/02/2011, 10:05h)

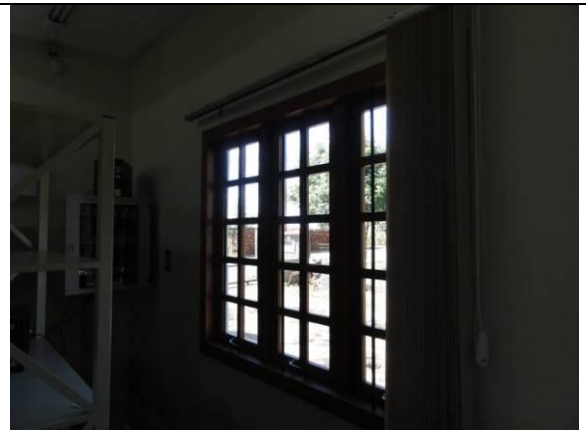

Correio (DSC02209, 18/02/2011, 10:05h)



Correio – Parede com bastante umidade e mofo
(DSC02210, 18/02/2011, 10:05h)



Correio – Parede com bastante umidade
(DSC02211, 18/02/2011, 10:05h)



Correio – Parede com bastante umidade e mofo
(DSC02212, 18/02/2011, 10:05h)



Correio (DSC02213, 18/02/2011, 10:05h)



Correio – (DSC02214, 18/02/2011, 10:05h)



Correio (DSC02215, 18/02/2011, 10:05h)



Correio (DSC02216, 18/02/2011, 10:05h)



Correio (DSC02217, 18/02/2011, 10:06h)

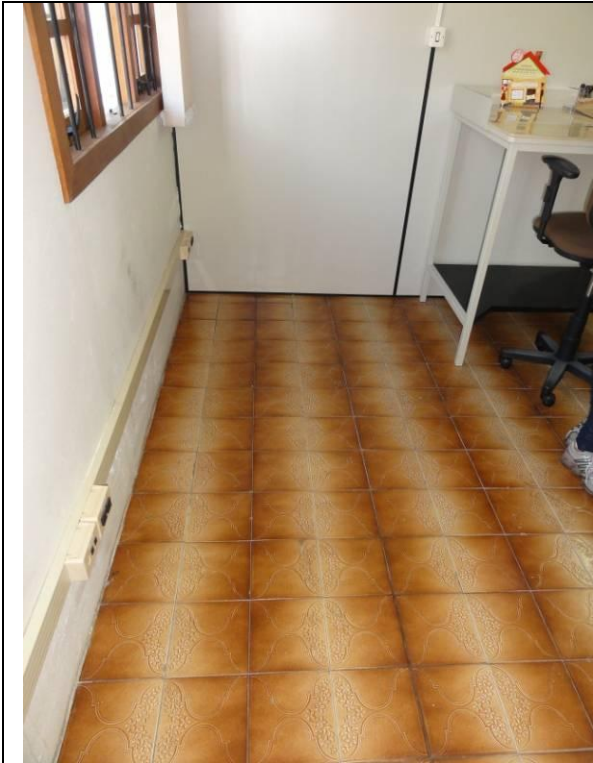

Correio (DSC02218, 18/02/2011, 10:06h)



Correio (DSC02219, 18/02/2011, 10:06h)



Correio (DSC02220, 18/02/2011, 10:06h)



Correio (DSC02221, 18/02/2011, 10:06h)

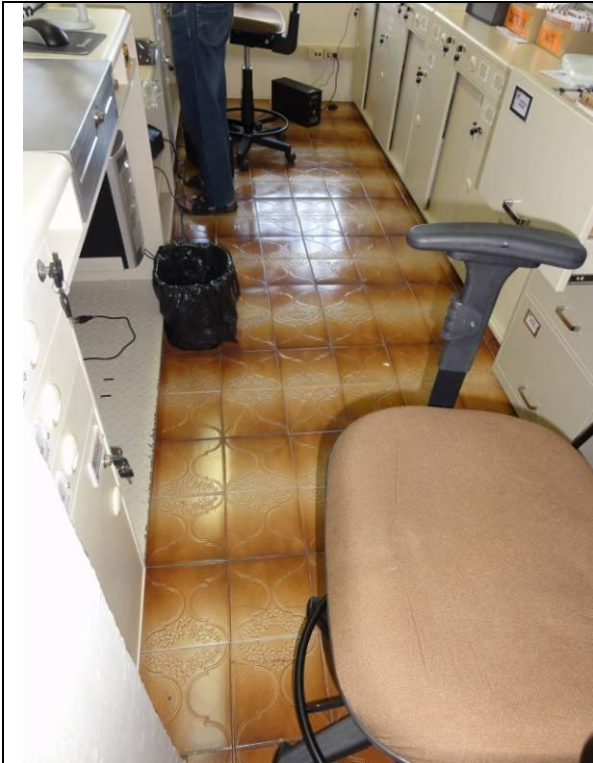

Correio (DSC02222, 18/02/2011, 10:06h)



Correio (DSC02223, 18/02/2011, 10:07h)



Correio (DSC02224, 18/02/2011, 10:07h)