

Brasil

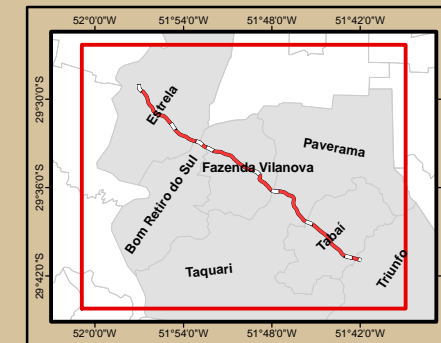

Municípios



Legenda

- # Pontos de amostragem da vegetação
- - - Faixa de domínio
- Eixo existente
- Eixo locado
- Eixo proposto
- Área prevista para supressão
- Via Existente
- Via Projetada
- Vegetação

VEGETAÇÃO

FF - Fragmento Florestal (espécies nativas);
 FFm - Fragmento Florestal misto (espécies nativas e exóticas);
 AA - Áreas Antropizadas (reflorestamentos, lavouras, pomares, pastagem, solo exposto, etc);
 AA/pinus - Áreas Antropizadas com reflorestamento de Pinus.

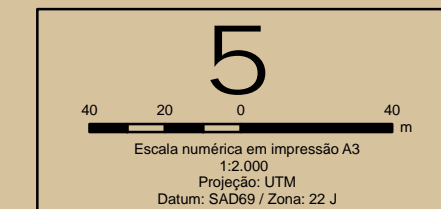

Identificação do Projeto:
 EIA/RIMA BR-386/RS SEGMENTO: KM 350,8 - KM 386,0, COM 35,2 KM DE EXTENSÃO

Título do Mapa:
 Mapeamento da vegetação, utilizando-se da interpretação de imagens de fotografias aéreas (recente), integrando-os aos itens de uso e ocupação do solo

Empreendedor: DNIT

Página: 31

Folha/total: 30/55

Responsável Técnico: MRS Estudos Ambientais

Data: Abril/2009

Fonte:
 - Plano Funcional - STE Serviços Técnicos de Eng. S.A.
 - Ortofotos - Aerogeoe, escala de vôo 1:8.000 out/2008