

ÁREA DE INFLUÊNCIA DIRETA - AID

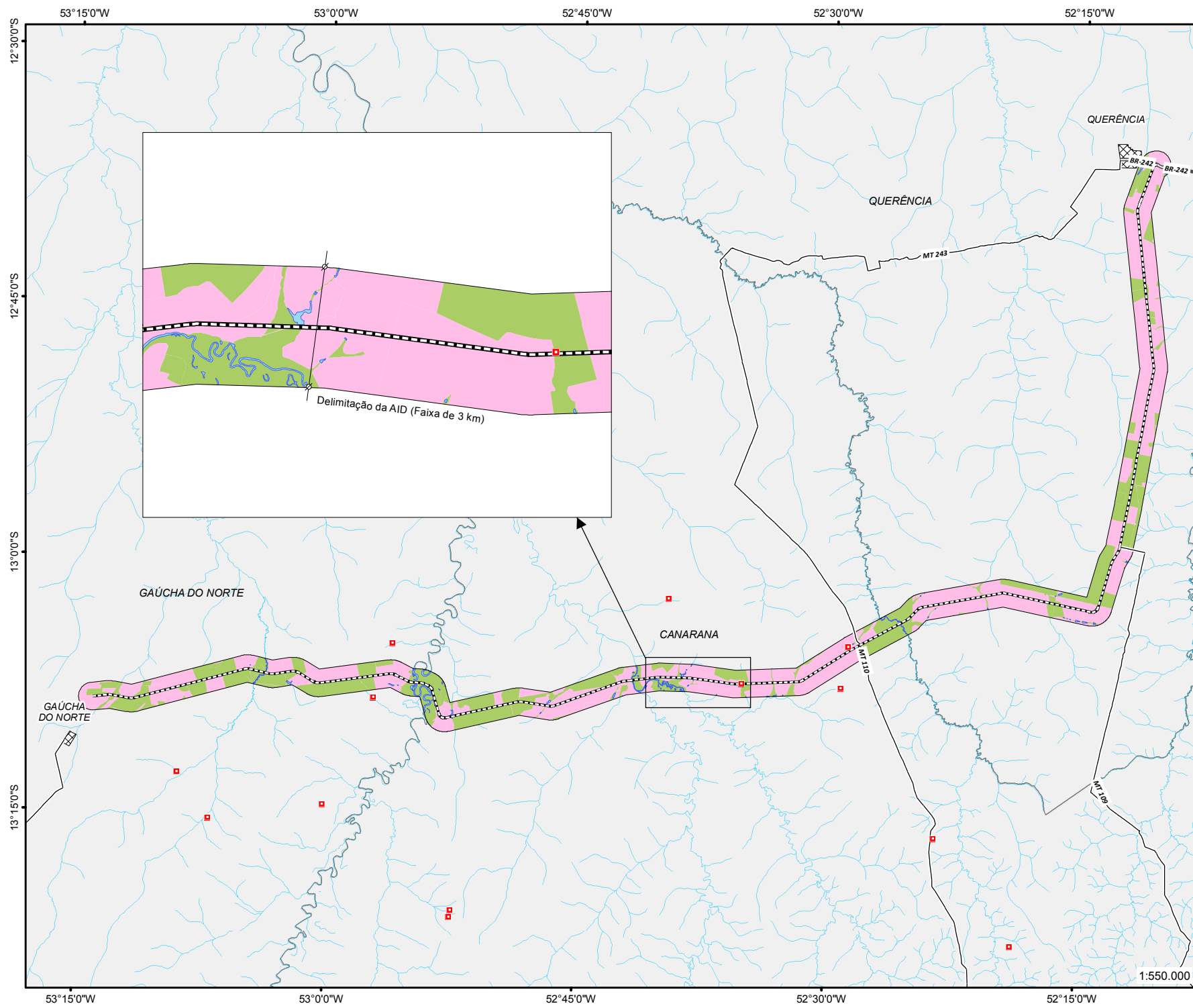

ÁREAS DE INFLUÊNCIA INDIRETA - AII

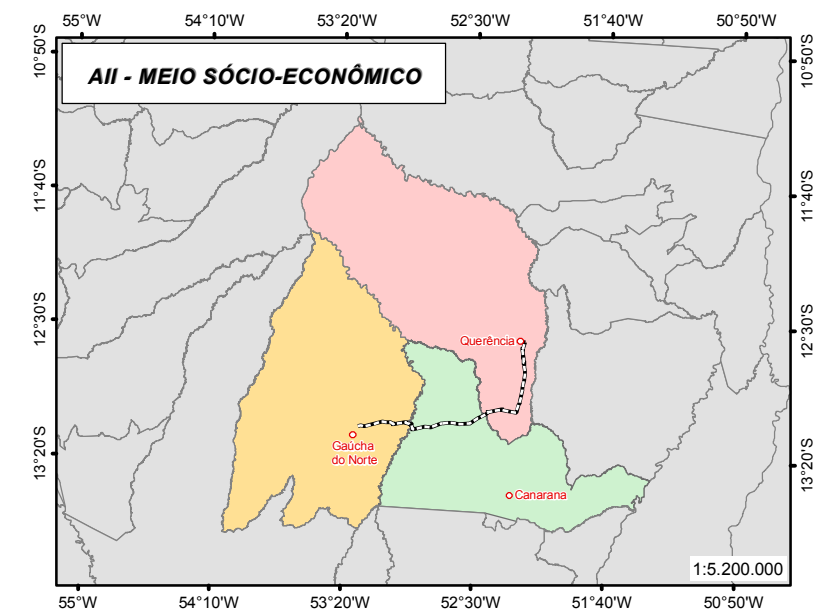
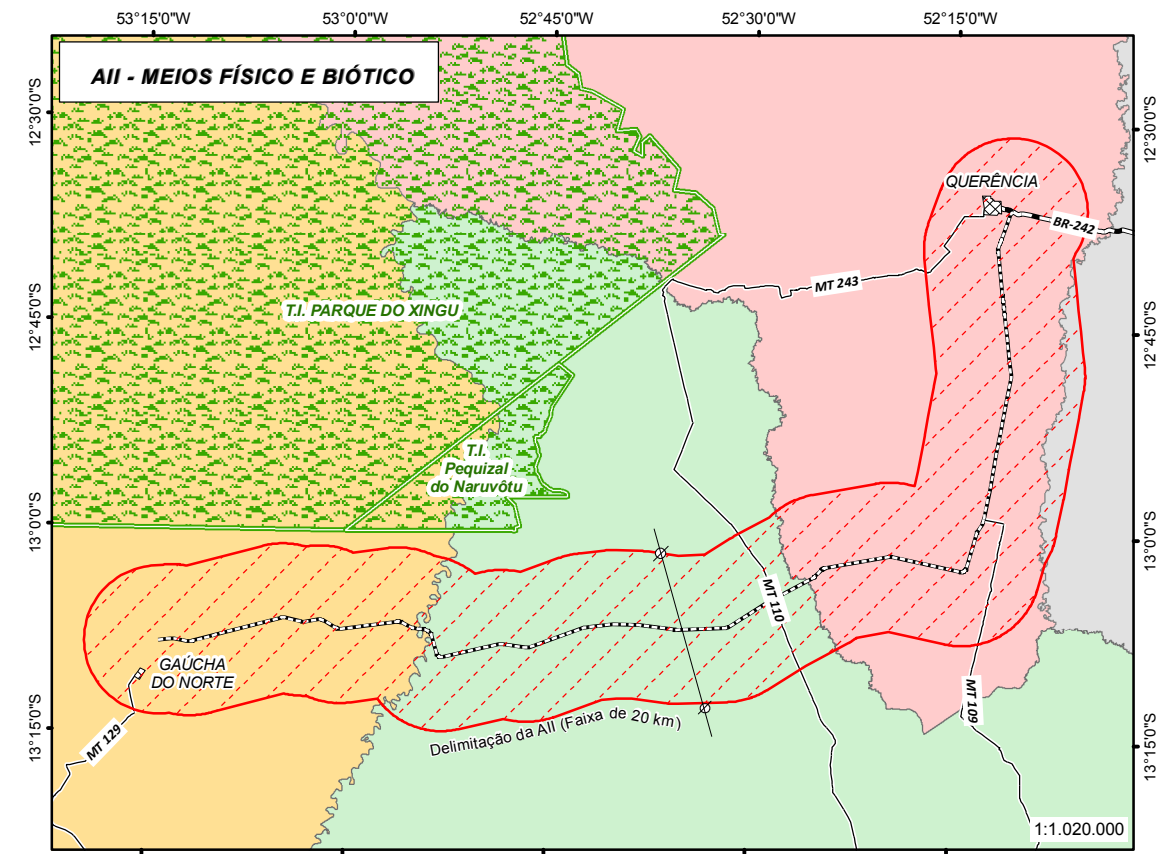

ÁREA DIRETAMENTE AFETADA - ADA

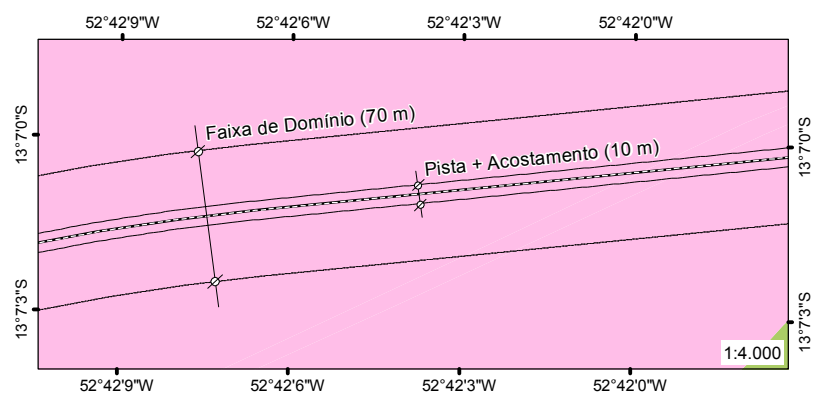

CONVENÇÕES

- Traçado Proposto
- Rodovia Federal
- Rodovia Estadual
- Perímetro Urbano
- Área de Abrangência da AII - Meios Físico e Biótico
- Terra Indígena - TI
- Município de Querência
- Município de Canarana
- Município de Gaúcha do Norte
- Áreas Empréstimo/Jazidas

 MINISTÉRIO DOS TRANSPORTES Departamento Nacional de Infra-Estrutura de Transporte	 MINISTÉRIO DA DEFESA Departamento de Engenharia e Construção	MAPA DAS ÁREAS DE INFLUÊNCIA LICENCIAMENTO AMBIENTAL - RODOVIA BR-242/MT
Assunto:		ELABORAÇÃO
Empreendimento: Rodovia: BR 242/MT Trecho: Entr. MT-100(A) (Divisa TO/MT) (São Félix do Araguaia) - Entr. BR-163 Subtrecho: Entr. MT-243(B)109(A)(Querência) - Entr. MT-129/324(A)(Gaúcha do Norte) Extensão: 165,62 km		Municípios/MT: Querência, Canarana e Gaúcha do Norte
Fonte de Dados: Mapa elaborado a partir de Base Cartográfica SEMA-MT, Mapa Rodoviário SINFRÁ, Mapa Zoneamento Sócio Econômico Ecológico - ZSEE/SEPLAN-MT e Levantamento de Campo		Escala: Indicada
Resp. Técnico: Josiane Ribeiro - Coordenadora Ambiental Geral Eng. Civil e Florestal - CREA/RN 1201096065		Data Elaboração: Setembro/2010
Walter A. dos Santos Junior Geólogo - CREA/RN 120105577-6		 Projetos, Consultorias, Mapeamentos Fone/Fax: (0xx65)3023.5259/5704 Email: floramap@floramap.com.br
		Figura: 4-01