

ATESTADO DE CONFORMIDADE AMBIENTAL Nº21/2013-R

O Consórcio Ambiental BR-230/422/PA, portador do contrato Nº PP 508/2011, cujo objeto é a execução dos Serviços de Gestão Ambiental, abrangendo a Supervisão Ambiental, a Implementação de Programas Ambientais e Gerenciamento Ambiental das Obras de Implantação e Pavimentação nas Rodovias BR-230/PA e BR-422/PA, incluindo obras-de-arte especiais, em atendimento ao estipulado no Edital de Licitação 609/2009, atesta que a empresa **SANCHES TRIPOLONI ENCONTRA-SE EM CONFORMIDADE COM OS SERVIÇOS AMBIENTAIS** referente ao Comunicado de Não Conformidade Ambiental (CNC) Nº 04/2012, que refere-se a obstrução de bueiro por material proveniente de serviço de terraplenagem e abertura de caminho de serviço. A construtora realizou a desobstrução do bueiro citado no referente comunicado.



Foto 1 – Obstrução de material excedente na boca do bueiro. Lado: Direito/Esquerdo. Estaca: 3075. S 03.39785° W 052.73565° 17/10/2012



Foto 2 – Desobstrução do bueiro. Lado: Direito/Esquerdo. Estaca: 3075. S 03.39785° W 052.73565° 18/04/2013

Rurópolis, 18 de Abril de 2013.

Thiago Rufino da Cruz

Thiago Rufino da Cruz
Especialista Ambiental
Consórcio Ambiental BR-230/422/PA

Recebido em:
30/04/13
[Assinatura]
Eng. Paulo Roberto [Assinatura]
Analista de Infraestrutura de Transportes
Mat. Sipe 1543699

Recebido em
30/04/13.
[Assinatura]
MATHEUS ROBERTO ALBUQUERQUE LTDA
Engenheiro de Albuquerque
Eng.º Civil - CREA 28.250 D/PE

Recebido
30/04/13
[Assinatura]
Construtora Sanches Tripoloni

ATESTADO DE CONFORMIDADE AMBIENTAL N°22/2013-R

O Consórcio Ambiental BR-230/422/PA, portador do contrato N° PP 508/2011, cujo objeto é a execução dos Serviços de Gestão Ambiental, abrangendo a Supervisão Ambiental, a Implementação de Programas Ambientais e Gerenciamento Ambiental das Obras de Implantação e Pavimentação nas Rodovias BR-230/PA e BR-422/PA, incluindo obras-de-arte especiais, em atendimento ao estipulado no Edital de Licitação 609/2009, atesta que a empresa **SANCHES TRIPOLONI ENCONTRA-SE EM CONFORMIDADE COM OS SERVIÇOS AMBIENTAIS** referente ao Comunicado de Não Conformidade Ambiental (CNC) N° 05/2012, que refere-se a obstrução de bueiro por material proveniente de serviço de terraplenagem e abertura de caminho de serviço. A construtora realizou a desobstrução do bueiro citado no referente comunicado.



Foto 1 – Obstrução de material excedente na boca do bueiro. Lado: Direito/Esquerdo. Estaca: 3110. S 03.39979° W 052.74170° 17/10/2012



Foto 2 – Desobstrução do bueiro. Lado: Direito/Esquerdo. Estaca: 3110. S 03.39979° W 052.74170° 18/04/2013

Rurópolis, 18 de Abril de 2013.

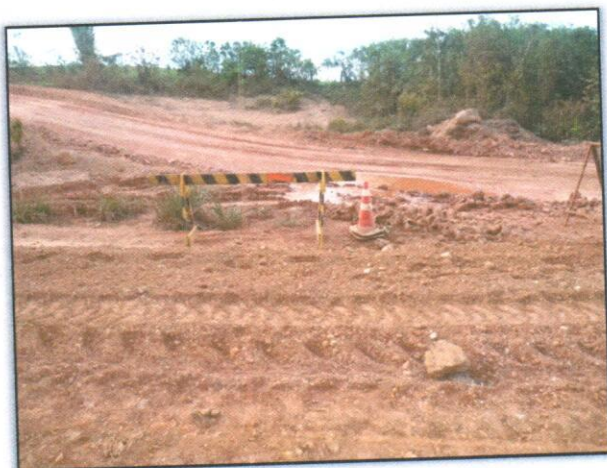
Thiago Rufino da Cruz

Thiago Rufino da Cruz
Especialista Ambiental
Consórcio Ambiental BR-230/422/PA

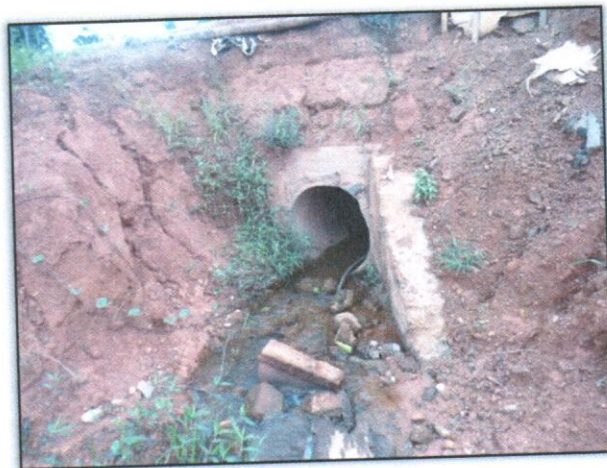
Recibido em:

30/04/13

Eng. Paulo Roberto Fontes da Silva
Analista de Infraestrutura de Transportes
Mat. Siape 1543699

Recibido em
30/04/13
Eng. Cesar de Albuquerque
Eng.º Civil - CREA 28.250 D/PE

Rec
30/04/13
Construtora Sanches Tripoloni Ltda

ATESTADO DE CONFORMIDADE AMBIENTAL Nº23/2013-R

O Consórcio Ambiental BR-230/422/PA, portador do contrato N° PP 508/2011, cujo objeto é a execução dos Serviços de Gestão Ambiental, abrangendo a Supervisão Ambiental, a Implementação de Programas Ambientais e Gerenciamento Ambiental das Obras de Implantação e Pavimentação nas Rodovias BR-230/PA e BR-422/PA, incluindo obras-de-arte especiais, em atendimento ao estipulado no Edital de Licitação 609/2009, atesta que a empresa **SANCHES TRIPOLONI ENCONTRA-SE EM CONFORMIDADE COM OS SERVIÇOS AMBIENTAIS** referente ao Comunicado de Não Conformidade Ambiental (CNC) N° 12/2012, que refere-se a obstrução de bueiro por material proveniente de serviço de terraplenagem e abertura de caminho de serviço. A construtora realizou a desobstrução do bueiro citado no referente comunicado.



Foto 1 – Obstrução de material excedente na boca do bueiro. Lado: Direito/Esquerdo. Estaca: 3798+15. S 03.44207° W 052.85532° 18/10/2012



Foto 2 – Desobstrução do bueiro. Lado: Direito/Esquerdo. Estaca: 3798+15. S 03.44207° W 052.85532° 18/04/2013

Rurópolis, 18 de Abril de 2013.

Thiago Rufino da Cruz

Thiago Rufino da Cruz
Especialista Ambiental
Consórcio Ambiental BR-230/422/PA

Recebido em:
30/04/13
[Assinatura]

Engº Paulo Roberto Fontes da Silva
Analista de Infraestrutura de Transportes
Mat. Siape 1543699

Recebido em
30/04/13.
[Assinatura]

MANUEL FERREIRA
Rúrio Costa
Eng.º Civil
R. 250 D/PE

Reteb.
30.04.13
M. J. [Assinatura]
Construtora Sanches Tripoloni Ltda.

ATESTADO DE CONFORMIDADE AMBIENTAL N°24/2013-R

O Consórcio Ambiental BR-230/422/PA, portador do contrato N° PP 508/2011, cujo objeto é a execução dos Serviços de Gestão Ambiental, abrangendo a Supervisão Ambiental, a Implementação de Programas Ambientais e Gerenciamento Ambiental das Obras de Implantação e Pavimentação nas Rodovias BR-230/PA e BR-422/PA, incluindo obras-de-arte especiais, em atendimento ao estipulado no Edital de Licitação 609/2009, atesta que a empresa **SANCHES TRIPOLONI ENCONTRA-SE EM CONFORMIDADE COM OS SERVIÇOS AMBIENTAIS** referente ao Comunicado de Não Conformidade Ambiental (CNC) N° 15/2012, que refere-se a obstrução de bueiro por material proveniente de serviço de terraplenagem e abertura de caminho de serviço. A construtora realizou a desobstrução do bueiro citado no referente comunicado.



Foto 1 – Obstrução de material excedente na boca do bueiro. Lado: Direito/Esquerdo. Estaca: 3855. S 03.43894° W 052. 86495° 18/10/2012



Foto 2 – Desobstrução do bueiro. Lado: Direito/Esquerdo. Estaca: 3855. S 03.43894° W 052. 86495° 18/04/2013

Rurópolis, 18 de Abril de 2013.

Thiago Rufino da Cruz

Thiago Rufino da Cruz
Especialista Ambiental
Consórcio Ambiental BR-230/422/PA

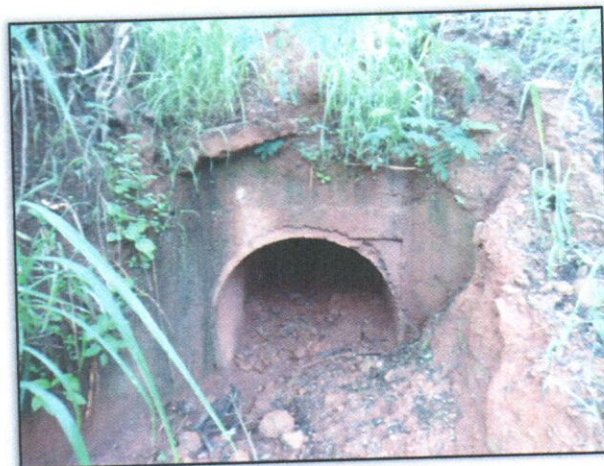
Recebido em:
30/04/13

Paulo Roberto
Engº Paulo Roberto Fontes da Silva
Analista de Infraestrutura de Transportes
Mat. Siape 1543699

Recebido em
30/04/13.
Fabio Cesar
MAIA MELO ENGENHARIA LTDA
Fabio Cesar de Albuquerque
Eng.º Civil - CREA 28.250 D/PE

Recebido em
30/04/13
Paulo Roberto
Construtora Sanches Tripoloni Ltda

ATESTADO DE CONFORMIDADE AMBIENTAL N°25/2013-R

O Consórcio Ambiental BR-230/422/PA, portador do contrato N° PP 508/2011, cujo objeto é a execução dos Serviços de Gestão Ambiental, abrangendo a Supervisão Ambiental, a Implementação de Programas Ambientais e Gerenciamento Ambiental das Obras de Implantação e Pavimentação nas Rodovias BR-230/PA e BR-422/PA, incluindo obras-de-arte especiais, em atendimento ao estipulado no Edital de Licitação 609/2009, atesta que a empresa **SANCHES TRIPOLONI ENCONTRA-SE EM CONFORMIDADE COM OS SERVIÇOS AMBIENTAIS** referente ao Comunicado de Não Conformidade Ambiental (CNC) N° 17/2012, que refere-se a obstrução de bueiro por material proveniente de serviço de terraplenagem e abertura de caminho de serviço. A construtora realizou a desobstrução do bueiro citado no referente comunicado.



Foto 1 – Obstrução de material excedente na boca do bueiro. Lado: Direito/Esquerdo. Estaca: 3925. S 03.43817° W 052.87717° 18/10/2012



Foto 2 – Desobstrução do bueiro. Lado: Direito/Esquerdo. Estaca: 3925. S 03.43817° W 052.87717° 18/04/2013

Rurópolis, 18 de Abril de 2013.

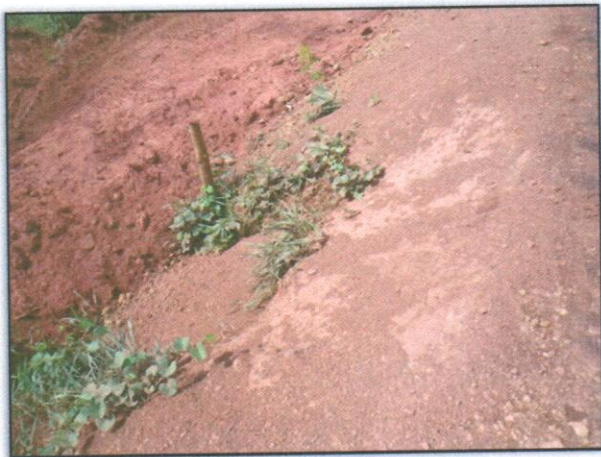
Thiago Rufino da Cruz

Thiago Rufino da Cruz
Especialista Ambiental
Consórcio Ambiental BR-230/422/PA

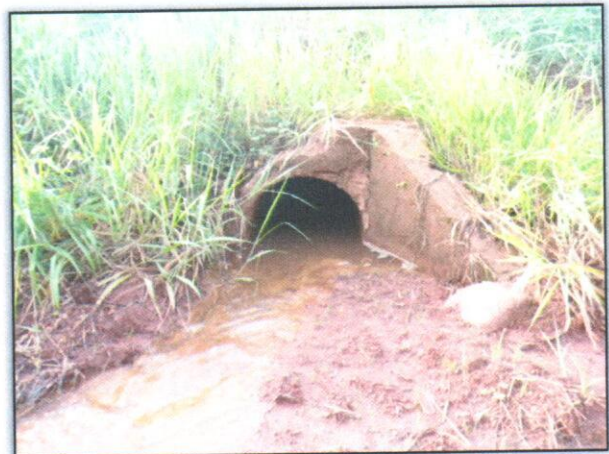
Paulo Roberto
20/04/13

Eng. Paulo Roberto Fontes da Silva
Analista de Infraestrutura de Transportes
Mat. Siape 1543699

Recebi em
30/04/13
Paulo

NOVA MELLO ENGENHARIA LTDA
Fabio Cezar de Albuquerque
Eng.º Civil - CREA 28.250 D/PE

Rec.
30/04/13
M. Muznik

Construtora Sanches Tripoloni Ltda.

ATESTADO DE CONFORMIDADE AMBIENTAL Nº26/2013-R

O Consórcio Ambiental BR-230/422/PA, portador do contrato N° PP 508/2011, cujo objeto é a execução dos Serviços de Gestão Ambiental, abrangendo a Supervisão Ambiental, a Implementação de Programas Ambientais e Gerenciamento Ambiental das Obras de Implantação e Pavimentação nas Rodovias BR-230/PA e BR-422/PA, incluindo obras-de-arte especiais, em atendimento ao estipulado no Edital de Licitação 609/2009, atesta que a empresa **SANCHES TRIPOLONI ENCONTRA-SE EM CONFORMIDADE COM OS SERVIÇOS AMBIENTAIS** referente ao Comunicado de Não Conformidade Ambiental (CNC) N° 20/2012, que se refere ao carreamento por material proveniente de serviço de terraplenagem e abertura de caminho de serviço. A construtora realizou a retirada do material citado no referente comunicado.



Foto 1 – Obstrução de material excedente na boca do bueiro. Lado: Direito/Esquerdo. Estaca: 4032+4. S 03.44445° W 052. 89524° 18/10/2012



Foto 2 – Desobstrução do bueiro. Lado: Direito/Esquerdo. Estaca: 4032+4. S 03.44445° W 052. 89524° 18/04/2013

Rurópolis, 18 de Abril de 2013.

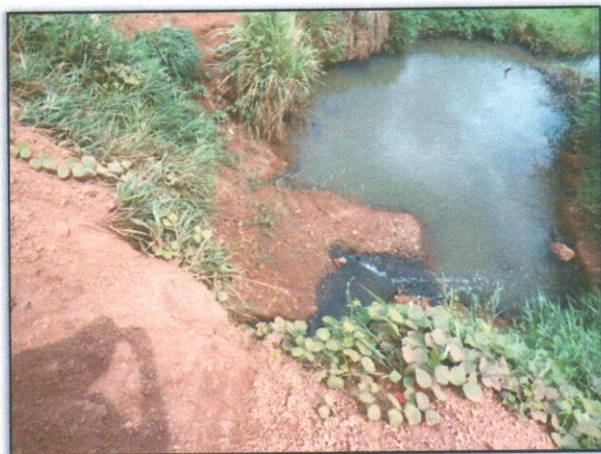
Thiago Rufino da Cruz

Thiago Rufino da Cruz
Especialista Ambiental
Consórcio Ambiental BR-230/422/PA

Recebi em:
30/04/13
[Assinatura]

Engº Paulo Roberto Fontes da Silva
Analista de Infraestrutura de Transportes
Mat. SIAPE 1543699

Recebi em
30/04/13.
[Assinatura]

MAIA MELO ENGENHARIA LTDA
Fábio Cozar de Albuquerque
Engº Civil - CREA 28.250 D/PE

ATESTADO DE CONFORMIDADE AMBIENTAL N°27/2013-R

O Consórcio Ambiental BR-230/422/PA, portador do contrato N° PP 508/2011, cujo objeto é a execução dos Serviços de Gestão Ambiental, abrangendo a Supervisão Ambiental, a Implementação de Programas Ambientais e Gerenciamento Ambiental das Obras de Implantação e Pavimentação nas Rodovias BR-230/PA e BR-422/PA, incluindo obras-de-arte especiais, em atendimento ao estipulado no Edital de Licitação 609/2009, atesta que a empresa **SANCHES TRIPOLONI ENCONTRA-SE EM CONFORMIDADE COM OS SERVIÇOS AMBIENTAIS** referente ao Comunicado de Não Conformidade Ambiental (CNC) N° 22/2012, que refere-se a obstrução de bueiro por material proveniente de serviço de terraplenagem e abertura de caminho de serviço. A construtora realizou a desobstrução do bueiro citado no referente comunicado.



Foto 1 – Obstrução de material excedente na boca do bueiro. Lado: Direito/Esquerdo. Estaca: 4068. S 03.44551° W 052. 90198° 18/10/2012



Foto 2 – Desobstrução do bueiro. Lado: Direito/Esquerdo. Estaca: 4068. S 03.44551° W 052. 90198° 18/04/2013

Rurópolis, 18 de Abril de 2013.

Thiago Rufino da Cruz

Thiago Rufino da Cruz
Especialista Ambiental
Consórcio Ambiental BR-230/422/PA

*Recebido em
30/04/13*

Eng.º Paulo Roberto Fontes da Silva
Arquiteto de Infraestrutura de Transportes
Mat. Sup.º 1543699

*Recebido em
30/04/13.*

MAIA MELO ENGENHARIA LTDA
Fabio Cesar de Albuquerque
Eng.º Civil - CREA 28.250 D/PE