

## ATESTADO DE CONFORMIDADE AMBIENTAL N° 02/2014/M/Lote-1

O Consórcio Ambiental BR-230/422/PA, portador do contrato N° PP 508/2011, cujo objeto é a execução dos Serviços de Gestão Ambiental, abrangendo a Supervisão Ambiental, a Implementação de Programas Ambientais e Gerenciamento Ambiental das Obras de Implantação e Pavimentação nas Rodovias BR-230/PA e BR-422/PA, incluindo obras-de-arte especiais, em atendimento ao estipulado no Edital de Licitação 609/2009, atesta que atesta que ao Consórcio Tamasa/Cimcop **ENCONTRA-SE EM CONFORMIDADE COM OS SERVIÇOS AMBIENTAIS** referentes à Comunicação de Não-Conformidade (CNC) N° 02/2014. Esse comunicado advertia sobre obstrução de um bueiro de drenagem pluvial. Isso ocorreu devido à atividade de abertura de caminho de serviço e terraplanagem, fazendo com que o material desprendido caísse na boca do bueiro na coordenada S 05.22060° W 049.34463°.



Foto 01: Barreiramento em corpo hídrico



Foto 02: Reconformação realizada

A Comunicação de Não-Conformidade encontra-se anexada ao presente atestado.

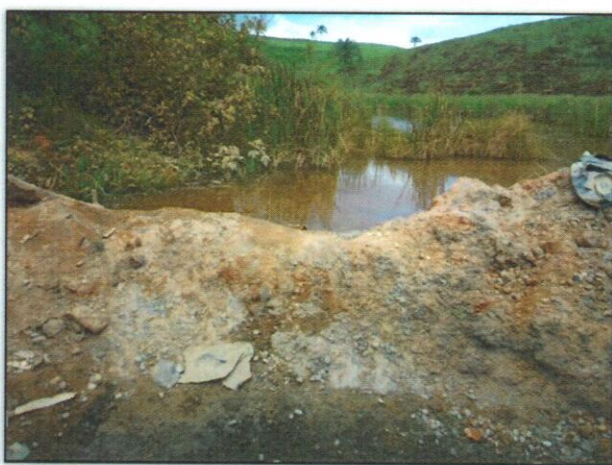
Marabá, 11 agosto de 2014.

  
 FLÁVIO ANTONIO DE OLIVEIRA SOUSA  
 Consórcio Ambiental BR-230/422/PA

*Recebi 02/09/14*  
