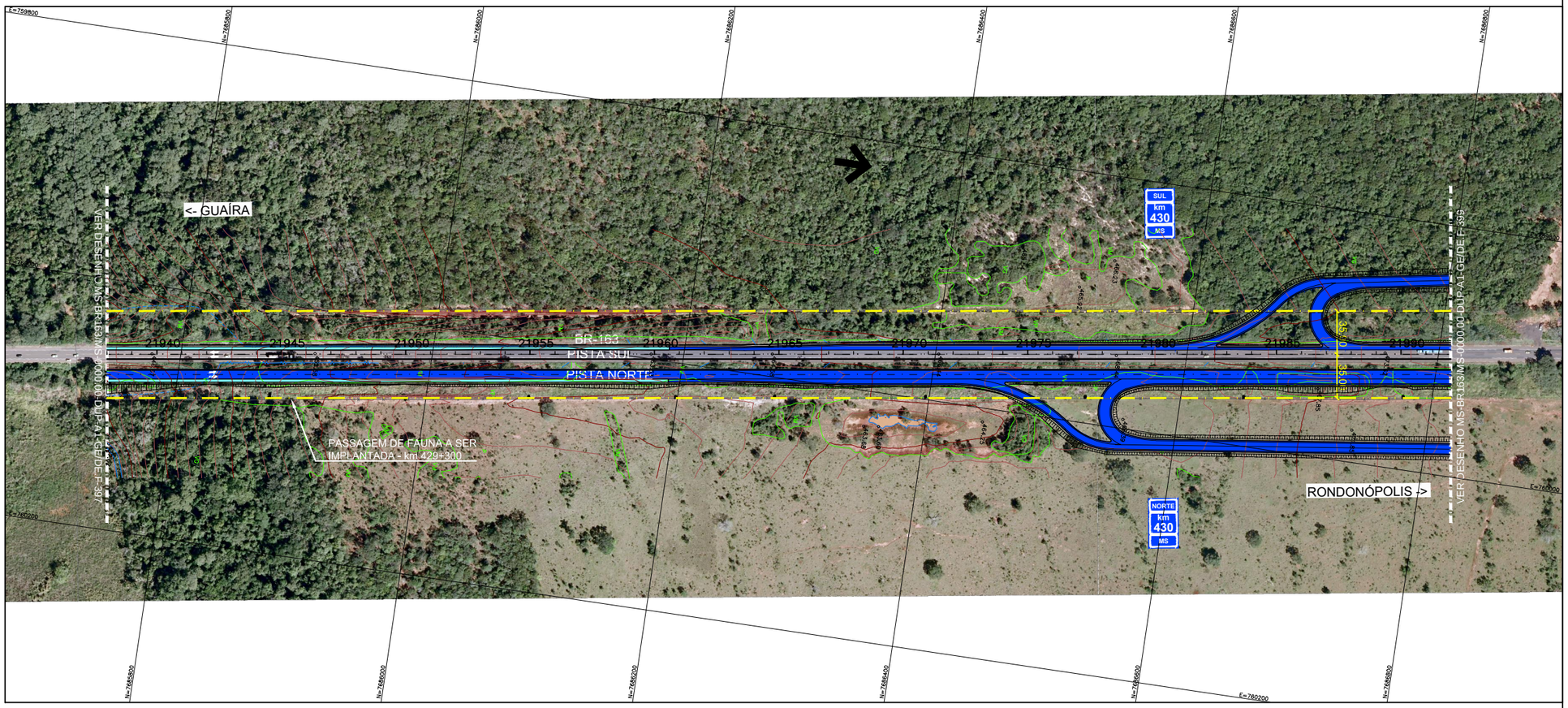

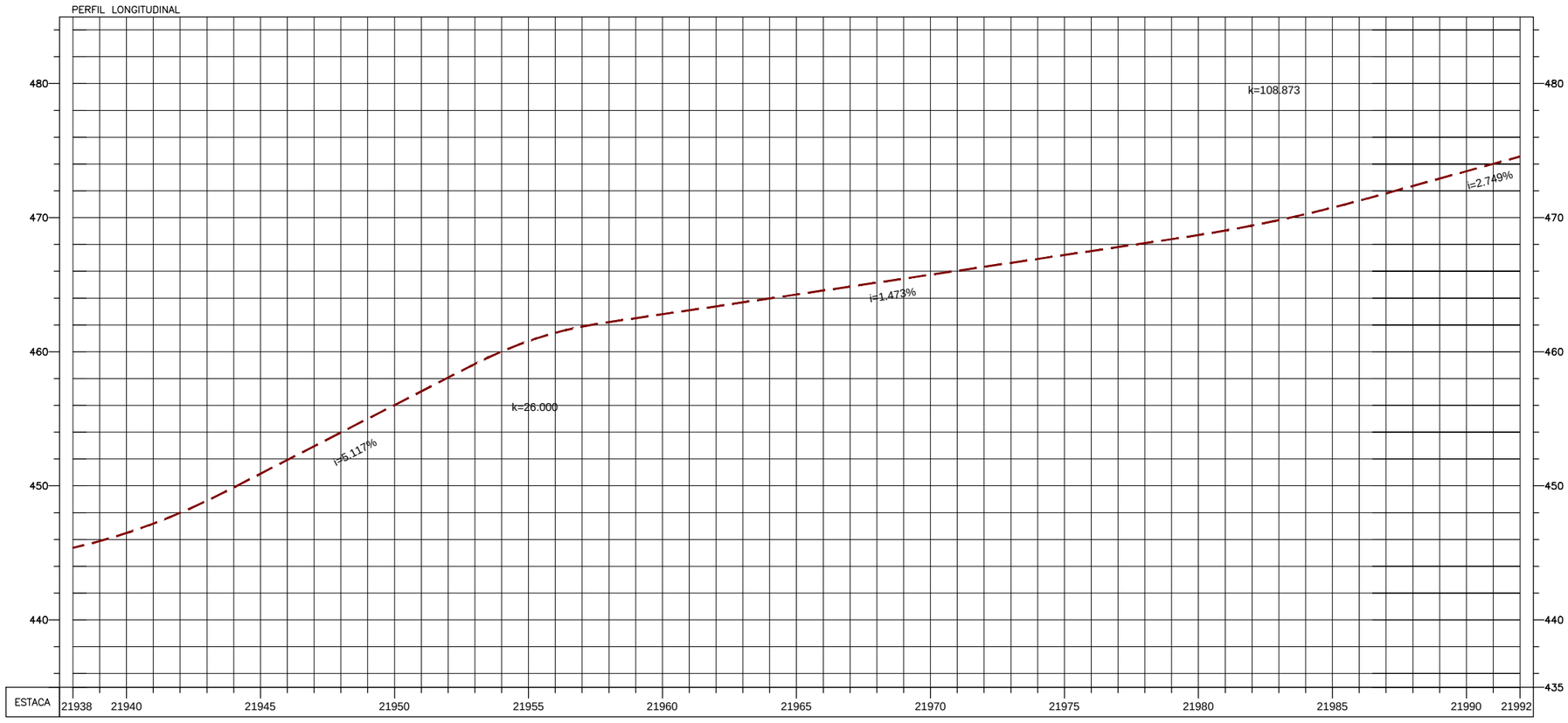

NOTAS:

1 - MEDIDAS EM METRO, EXCETO INDICAÇÃO CONTRÁRIA.

LEGENDA:

- PAVIMENTO DE FAIXA DE ROLAMENTO A SER IMPLANTADO
- PAVIMENTO DE ACOSTAMENTO A SER IMPLANTADO
- OAE A SER IMPLANTADA
- PAVIMENTO EXISTENTE
- FAIXA DE DOMÍNIO

Rev.	Descrição	Projetista	MSVia	ANTT
		/ /	/ /	/ /
		/ /	/ /	/ /
		/ /	/ /	/ /
		/ /	/ /	/ /
		/ /	/ /	/ /

CCR MSVia

ANTT

Projetista: Canhedo Beppu Engenharia Associados Ltda. http://www.canhedo-beppu.com.br

Canhedo Beppu
10 / 06 / 14

MSVia
/ /

ANTT
/ /

RODOVIA BR-163/MS

Local : Entre km 0+00 ao km 847+20 / MS
Assunto: Duplicação da BR-163/MS

PROJETO FUNCIONAL
PLANTA E PERFIL LONGITUDINAL

Escala
1:2000-PLANTA
1:2000(H) 1:200(V)-PERFIL

Código ANTT

Código Interno
MS-BR163/MS-0000.00-DUP-A1-GE/DE.F-398.R0