

## **Licenciamento Ambiental do Projeto de Duplicação da Rodovia BR-163/MS: entre o km 0,0 e km 847**

### **Estudo de Impacto Ambiental – EIA**

### **Volume 01 – Parte I (Seção 1.0 a 5.1.9.2)**

Dezembro de 2014 - Versão Consolidada



## Licenciamento Ambiental do Projeto de Duplicação da Rodovia BR-163/MS: entre o km 0,0 e km 847

### Estudo Impacto Ambiental – EIA

### Volume 01 – Parte IV (Anexos das Seções 1.0 a 5.1)

Dezembro de 2014 - Versão Consolidada

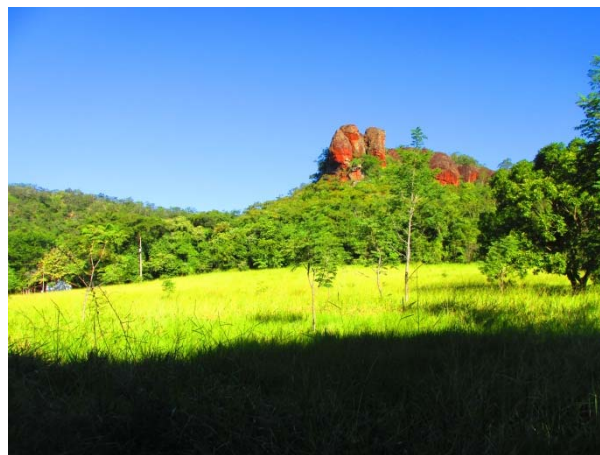

## Licenciamento Ambiental do Projeto de Duplicação da Rodovia BR-163/MS: entre o km 0,0 e km 847

### Estudo de Impacto Ambiental – EIA

### Volume 02 – Parte I (Seção 5.2 a 5.2.3.3)

Dezembro de 2014 - Versão Consolidada



## Licenciamento Ambiental do Projeto de Duplicação da Rodovia BR-163/MS: entre o km 0,0 e km 847

### Estudo de Impacto Ambiental – EIA

### Volume 02 – Parte II (Anexos das Seções 5.2.2 e 5.2.3)

Dezembro de 2014 - Versão Consolidada

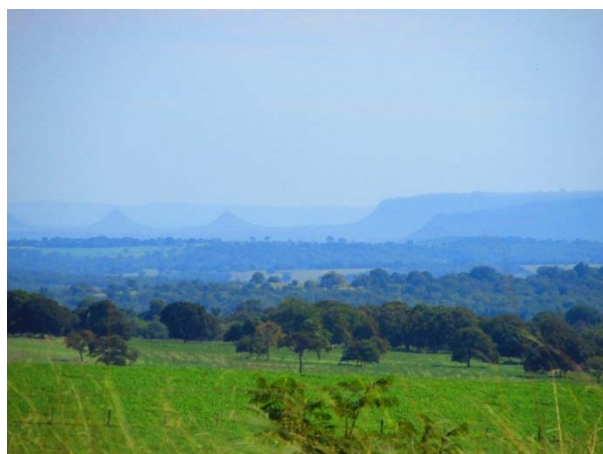

## Licenciamento Ambiental do Projeto de Duplicação da Rodovia BR-163/MS: entre o km 0,0 e km 847

### Estudo de Impacto Ambiental – EIA

### Volume 03 – Parte I (Seção 5.3 a 5.5)

Dezembro de 2014 - Versão Consolidada



## Licenciamento Ambiental do Projeto de Duplicação da Rodovia BR-163/MS: entre o km 0,0 e km 847

### Estudo de Impacto Ambiental – EIA

### Volume 03 – Parte II (Anexos das Seções 5.3 a 5.4)

Dezembro de 2014 - Versão Consolidada

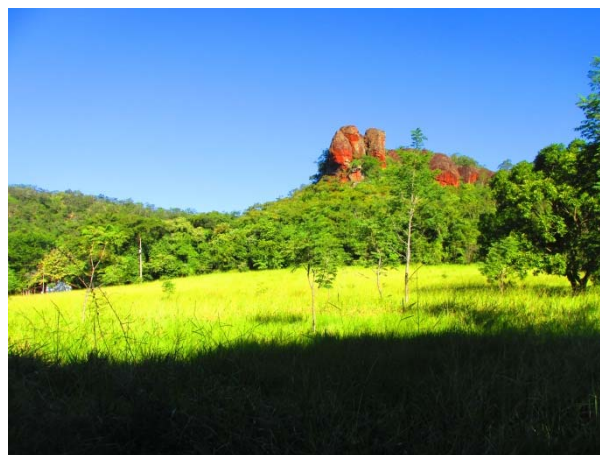

## Licenciamento Ambiental do Projeto de Duplicação da Rodovia BR-163/MS: entre o km 0,0 e km 847

### Estudo de Impacto Ambiental – EIA

### Volume 03 – Parte III (Diagnóstico Arqueológico Interventivo)

Dezembro de 2014 - Versão Consolidada

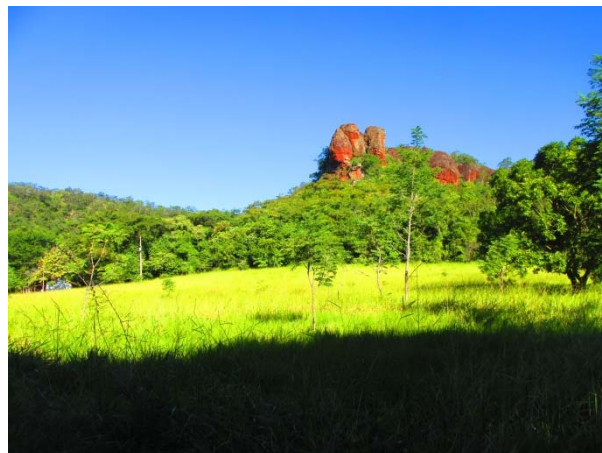

## Licenciamento Ambiental do Projeto de Duplicação da Rodovia BR-163/MS: entre o km 0,0 e km 847

### Estudo de Impacto Ambiental – EIA

### Volume 04 – Parte I (Seção 6.0 a 13)

Dezembro de 2014 - Versão Consolidada