

FLORESTA NACIONAL (FLONA) DO TAPAJÓS

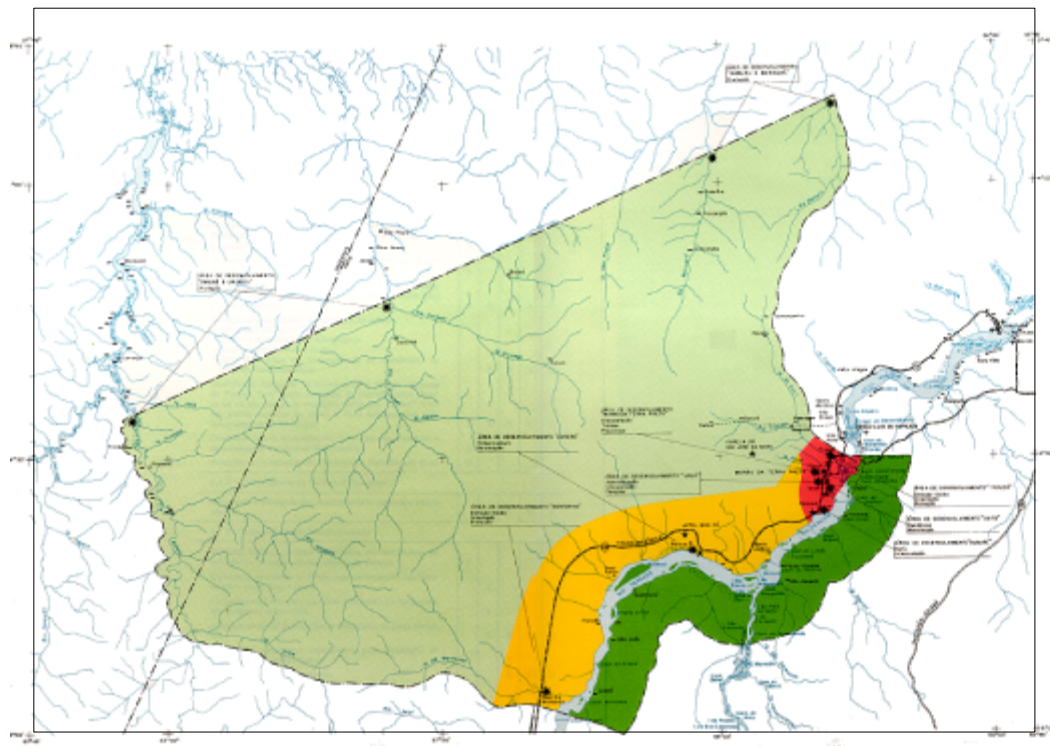

FONTE: FOLDER DA FLORESTA NACIONAL DO TAPAJÓS

PARQUE NACIONAL DA AMAZÔNIA



FONTE: ADAPTADO DO PLANO DE MANEJO DO PARQUE 1979

Reserva Garimpeira do Médio Tapajós



FONTE: EMBRAPA - 2001

VISTA DA PAISAGEM DO COMPLEXO DO CACHIMBO E ESCOLA COMUNITÁRIA



TERRAS INDÍGENAS



- 1 - Foto aérea da aldeia Nassepoti - TI Panará
- 2 - Estudantes e professora da Aldeia Baú - Tribo Indígena Baú
- 3 - Reunião na Aldeia Baú - Tribo Indígena Baú
- 4 - Foto aérea da Aldeia Baú - Tribo Indígena Baú
- 5 - Menino da Aldeia Kubenokre - Tribo Indígena Baú
- 6 - Moço aprendiz proveniente das Tribos Indígenas Menkragnoti e Panará
- 7 - Mulher e bebê da Aldeia Baú - Tribo Indígena Baú
- 8 - Reunião na Aldeia Kubenokre - Tribo Indígena Menkragnoti

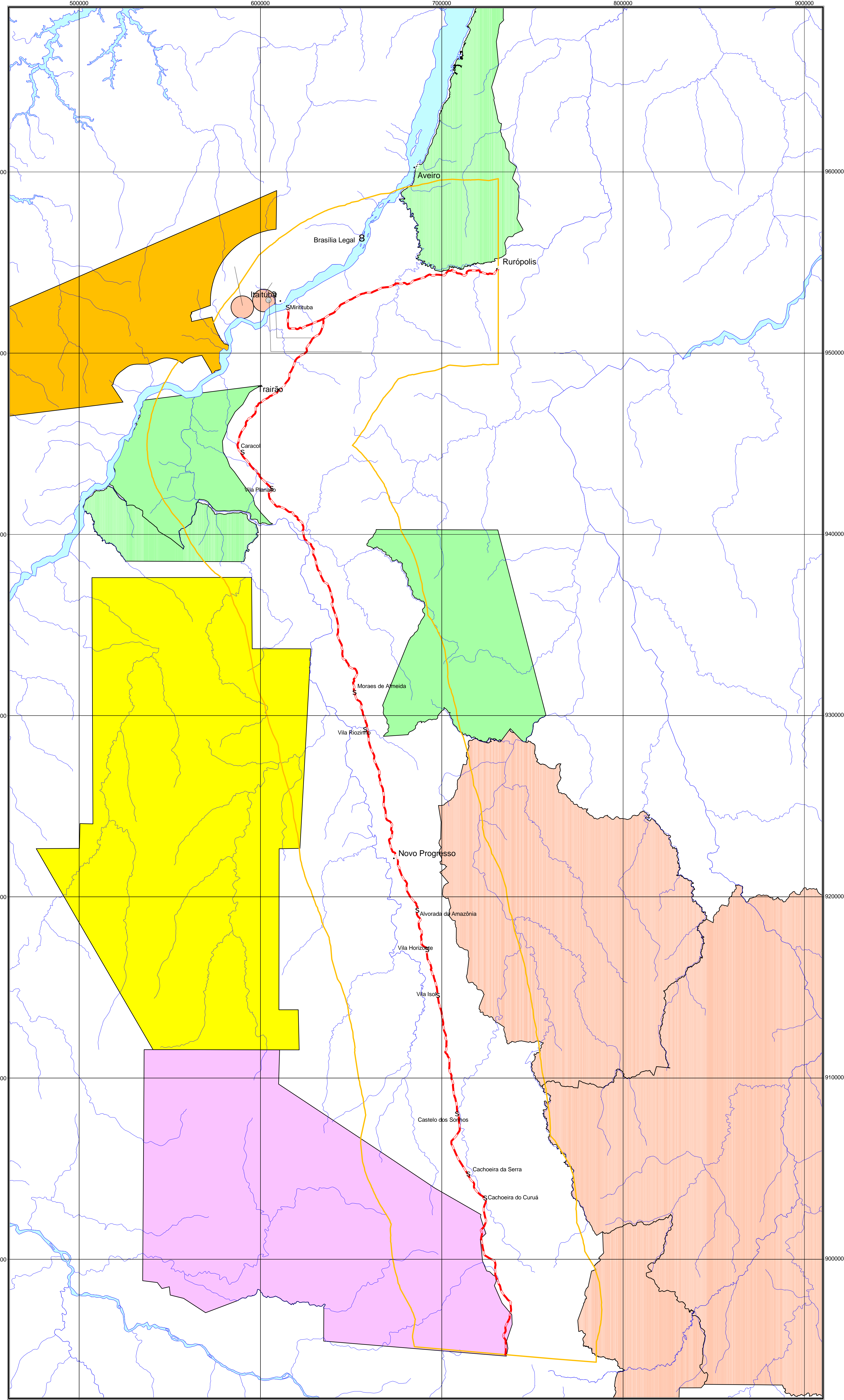

LOCALIZAÇÃO DO ESTUDO

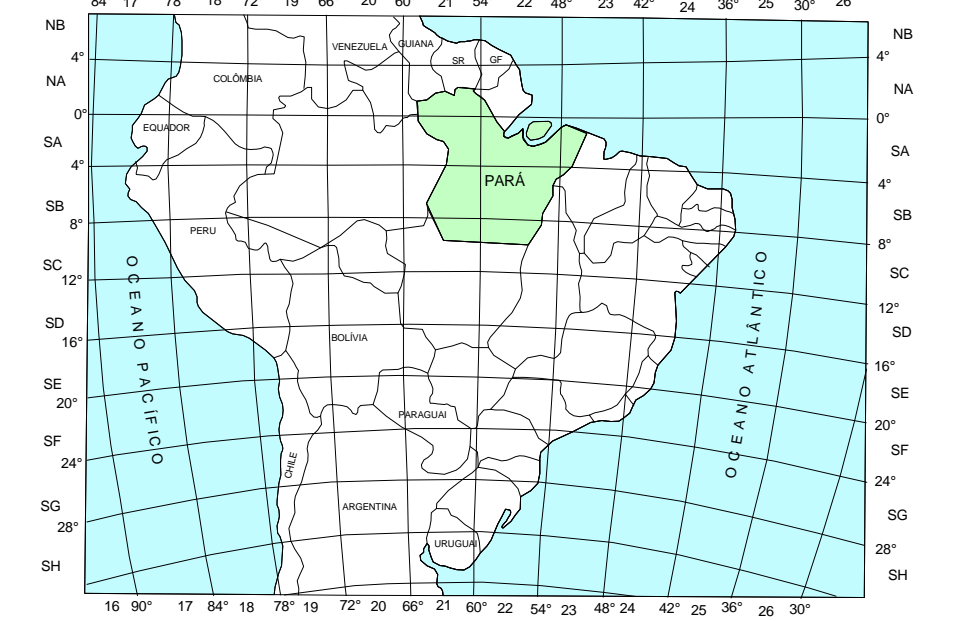

SITUAÇÃO DA ÁREA NO ESTADO DO PARÁ

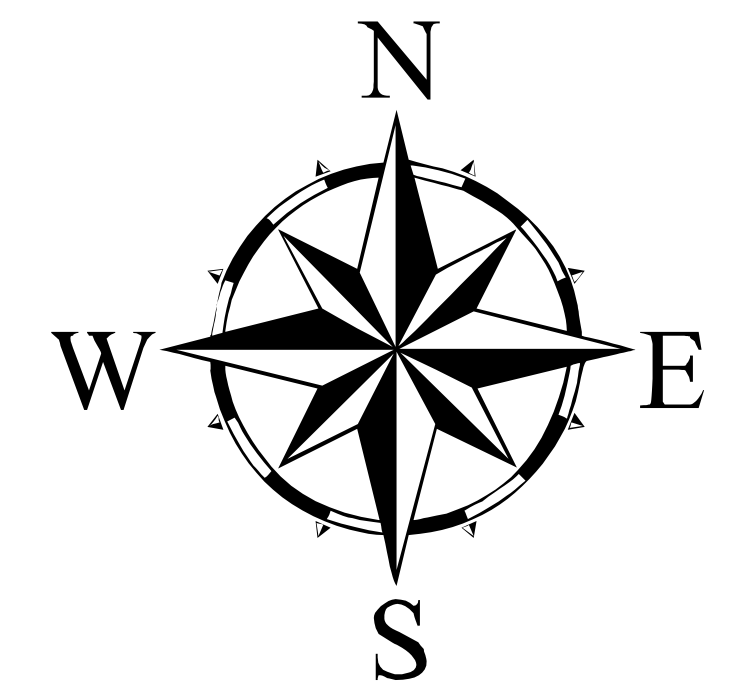
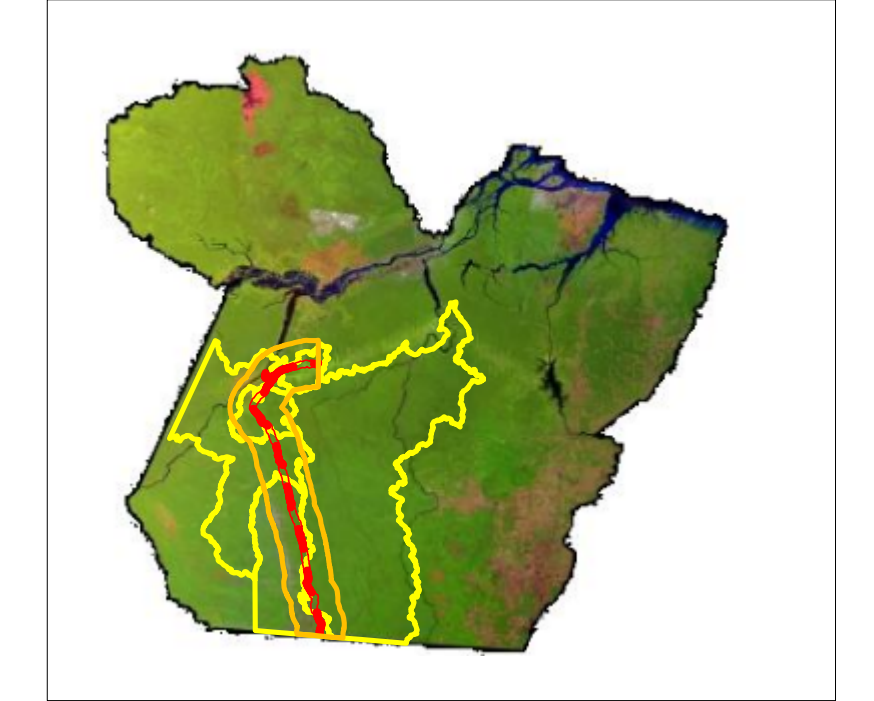

LEGENDA

- Áreas de Uso Especial**
- APA
  - FLONA
  - Parque Nacional
  - Reserva Garimpeira
  - Terras Indígena
  - Área Militar
- Informações Cartográficas**
- Hidrografia
  - Área de Influência Indireta
  - Rodovia em Licenciamento
- Localidades**
- cidade
  - vila
  - localidade

ESCALA 1:1.000.000



PROJEÇÃO UNIVERSAL TRANSVERSA DE MERCATOR

Datum horizontal: South American 1969  
Elipsóide de referência: South American 1969  
ORIGEM DA QUILOMETRAGEM UTM: EQUADOR E MERIDIANO 67° W, GR°  
ACRÉSCIMOS AS CONSTANTES: 10.000 km E 500 km RESPECTIVAMENTE

COBERTURA DAS IMAGENS DE SATÉLITE ORIGEM DAS CARTAS 1:250.000

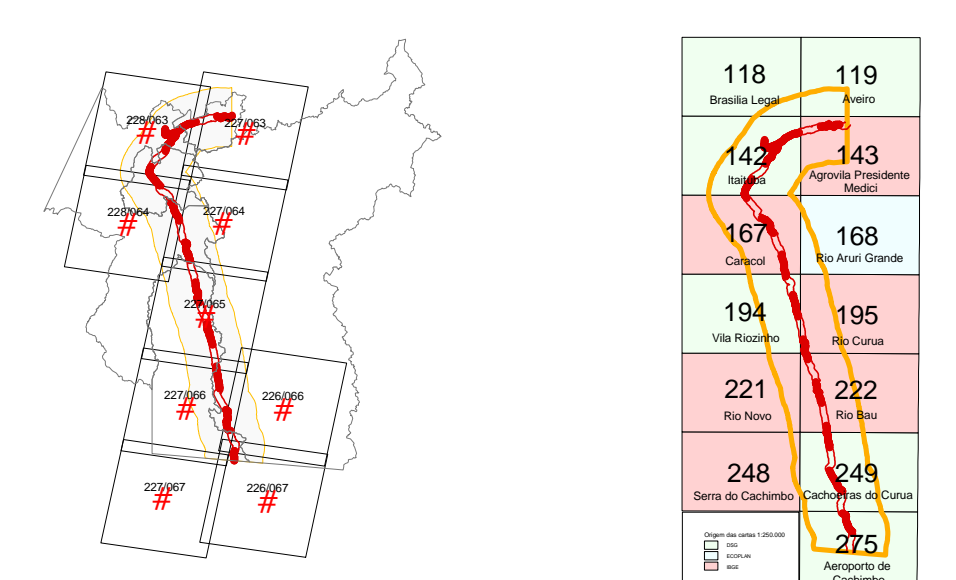

1	EMISSÃO FINAL	NOV/02	Severo Dantas	Assessor Técnico
0	EMISSÃO INICIAL	OUT/02	Severo Dantas	Assessor Técnico
Revisão	Discriminação	Data	Visto	Aprov.

**DNIT** Departamento Nacional de Infra-Estrutura de Transportes  
Ministério dos Transportes

ELABORAÇÃO DE ESTUDO DE IMPACTO AMBIENTAL, EIA E RELATÓRIO DE IMPACTO AMBIENTAL-RIMA RELATIVO AS OBRAS DE PAVIMENTAÇÃO DA RODOVIA BR-163/PA, TRECHO DIVISA MT/PA-RURÓPOLIS E DA RODOVIA BR-208/PA, TRECHO ENTROCAMENTO BR-163/PA-MIRITUBA

Mapa 9- Áreas de Uso Especial

Finalidade de Emissão	1	Para Informação	2	Para Comentários	3	Para Aprovação	4	Para Execução	5	Como Construído	6	Para Utilização	7	Para Providências
Data:	Outubro/2002													
Elaboração:	Ecoplan													
Verificação:	Ecoplan													