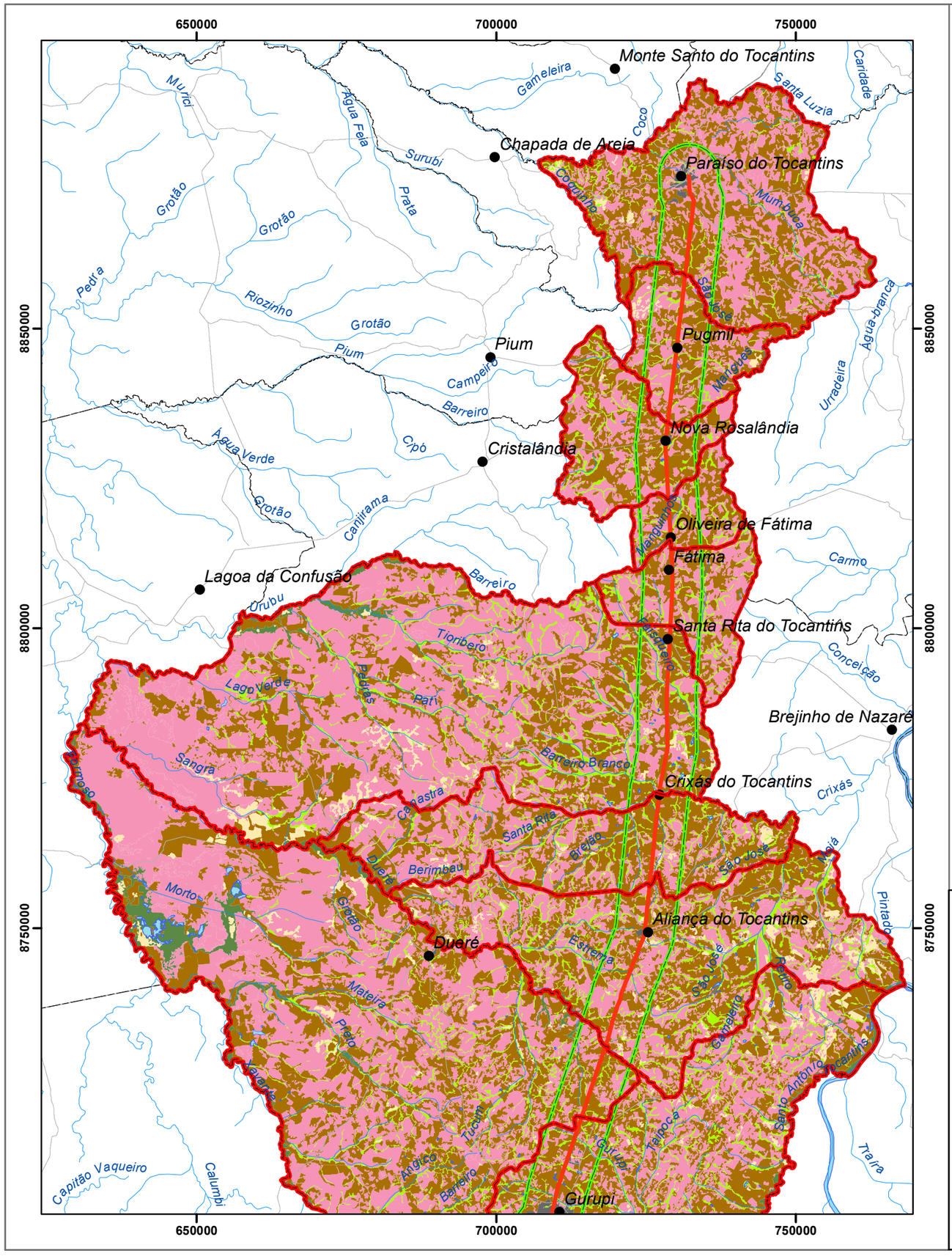

Convenções

- Divisão Municipal
- Localidades
- Rodovias/Estradas
- Massa d'Água - SEPLAN
- Hidrografia/ANA
- Área de Estudo Socioeconomia
- Área de Estudo - Buffer 5 km
- Rodovia BR-153

Legenda

- Área Urbanizada
- Agropecuária
- Campo
- Corpos D'Água
- Solo Exposto
- Cerrado
- Formações Florestais
- Mata Ciliar

N W E S

Projeção Universal Transversa de Mercator
Datum SIRGAS 2000 - Fuso UTM 22 Sul
Escala 1:750.000

0 10 20 40 km

Fontes Bases Cartográficas: SEPLAN-TO | SIEG-GO

Mapa 5.3.4.2 - Uso e Cobertura do Solo - Prancha 1

Empreendimento
Regularização e Duplicação da Rodovia Federal BR-153/GO, BR-153/TO:
Do KM 492,50 ao KM 799,30 e BR 153/GO: Do KM 0,0 ao KM 68,9

Empreendedor
EPL
Empresa de Planejamento e Logística S.A.

Empresa Consultora
PROFILL

Data
Setembro/2014

Resp. Técnica
Geógrafo Anderson de Souza - CREA/RS 146163