

Legenda

- | | | |
|---|--------------------------|-------------------------------|
| Rodovia BR-153 - Buffer 5 km - Área de Estudo | Campo | Cerradão Estágio Médio |
| Rodovia BR-153 | Corpos d' água | Cerradão Estágio Avançado |
| Estaqueamento | Cerrado Denso | Mata Galeria Estágio Inicial |
| Área Urbanizada | Floresta Estacional | Mata Galeria Estágio Médio |
| Agropecuária | Cerradão Estágio Inicial | Mata Galeria Estágio Avançado |

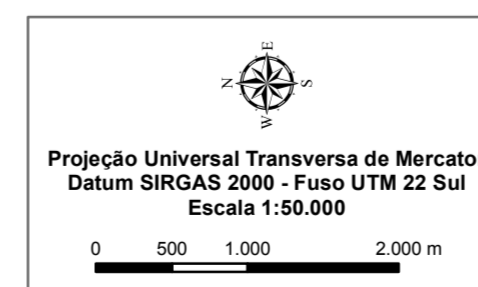

Mapa 5.2.2.1 - Cobertura Vegetal na Área de Estudo - Prancha 1

Empreendimento Regularização e Duplicação da Rodovia Federal BR-153/GO, BR-153/TO: Do KM 492,50 ao KM 799,30 e BR 153/GO: Do KM 0,0 ao KM 68,9

Empreendedor



Empresa Consultora



Data

Fevereiro/2015

Resp. Técnica

Geógrafo Anderson de Souza - CREA/RS 146163

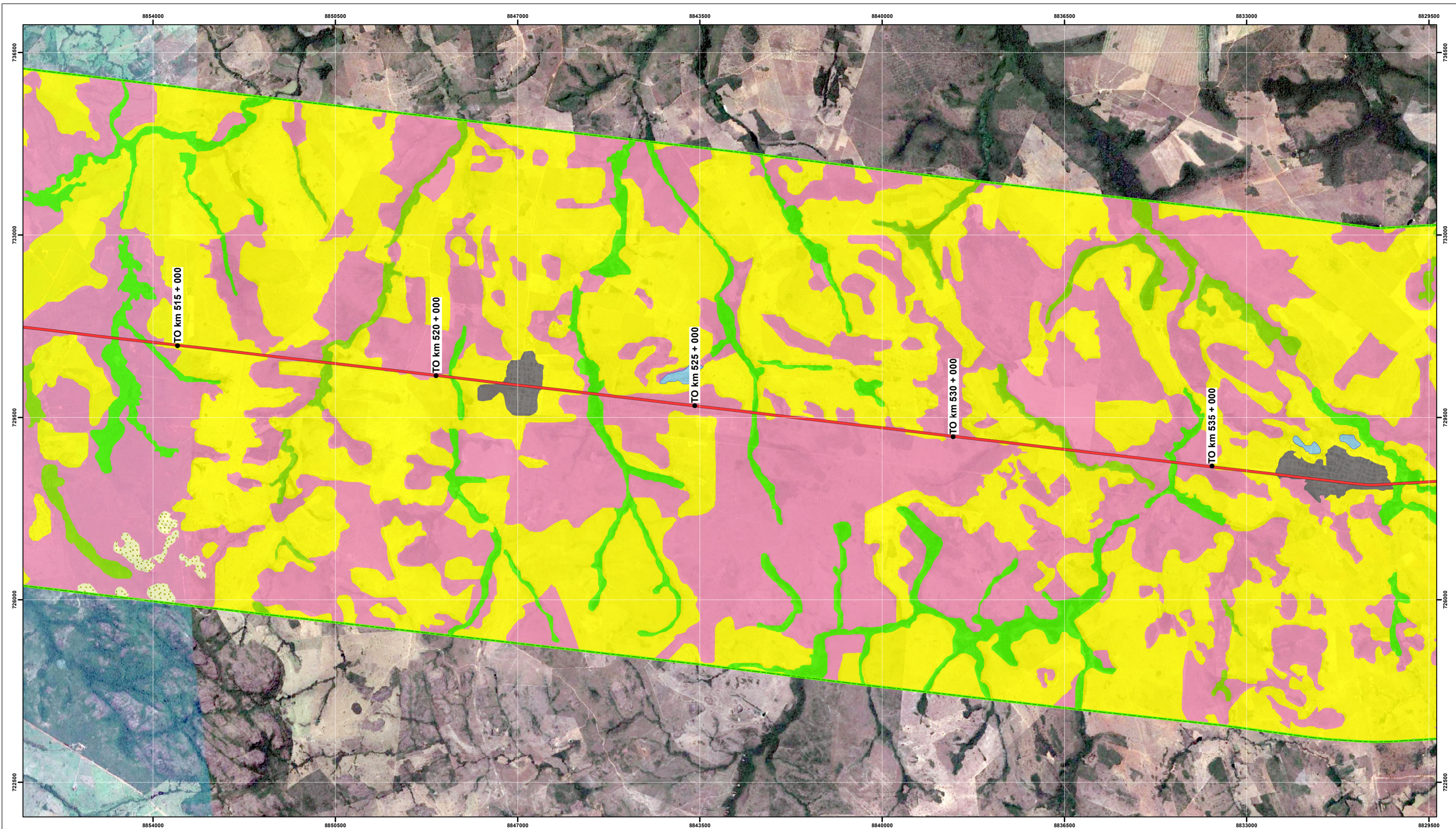

Legenda

- | | | |
|---|--------------------------|-------------------------------|
| Rodovia BR-153 - Buffer 5 km - Área de Estudo | Campo | Cerradão Estágio Médio |
| Rodovia BR-153 | Corpos d' água | Cerradão Estágio Avançado |
| Estaqueamento | Cerrado Denso | Mata Galeria Estágio Inicial |
| Área Urbanizada | Floresta Estacional | Mata Galeria Estágio Médio |
| Agropecuária | Cerradão Estágio Inicial | Mata Galeria Estágio Avançado |

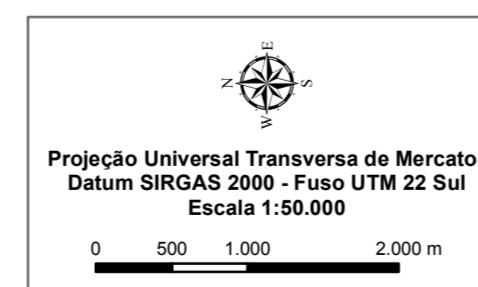

Mapa 5.2.2.1 - Cobertura Vegetal na Área de Estudo - Prancha 2

Empreendimento Regularização e Duplicação da Rodovia Federal BR-153/GO, BR-153/TO: Do KM 492,50 ao KM 799,30 e BR 153/GO: Do KM 0,0 ao KM 68,9

Empreendedor



Empresa Consultora



Data

Fevereiro/2015

Resp. Técnica

Geógrafo Anderson de Souza - CREA/RS 146163

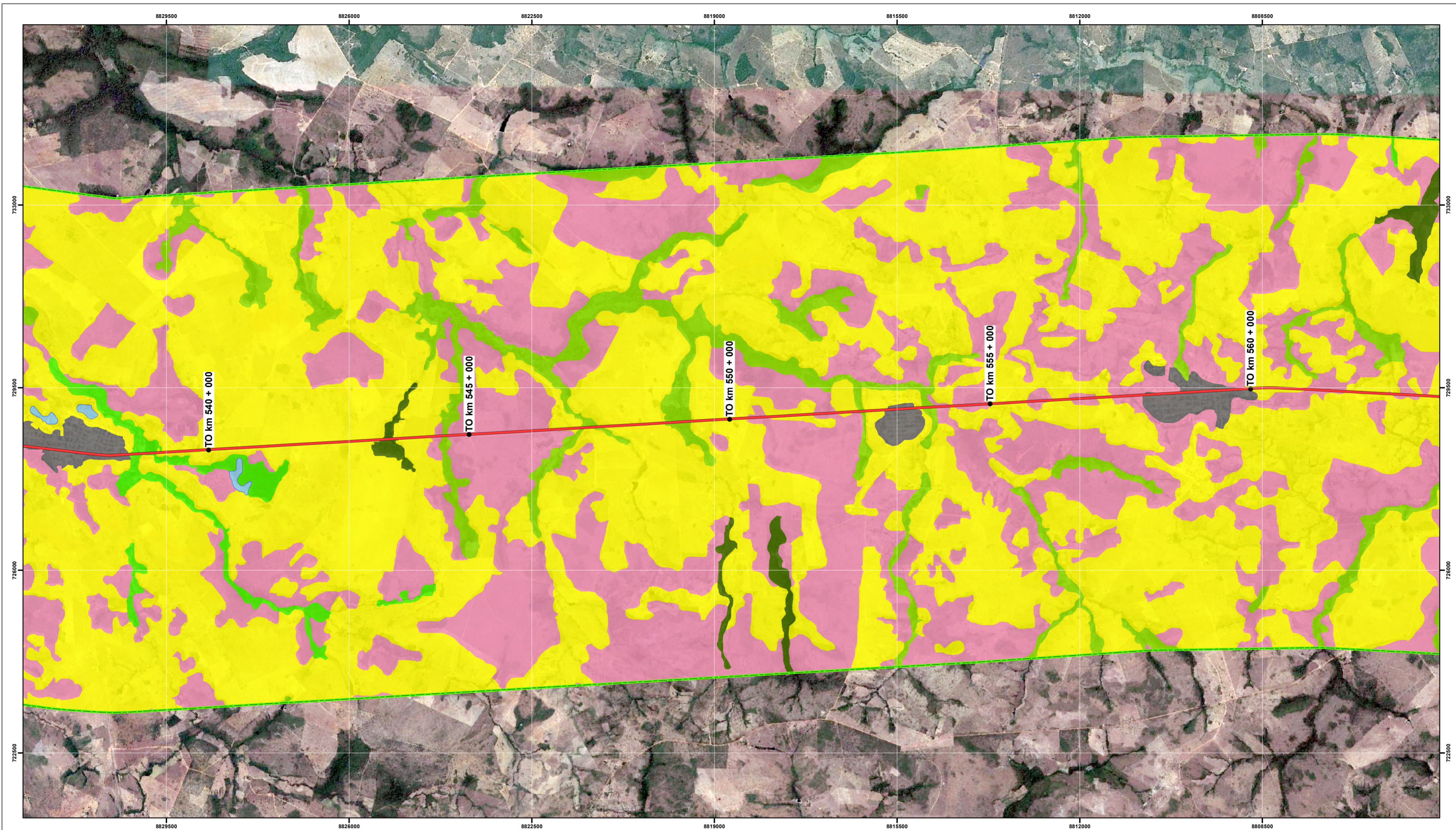

Legenda

- | | | |
|---|--------------------------|-------------------------------|
| Rodovia BR-153 - Buffer 5 km - Área de Estudo | Campo | Cerradão Estágio Médio |
| Rodovia BR-153 | Corpos d' água | Cerradão Estágio Avançado |
| Estaqueamento | Cerrado Denso | Mata Galeria Estágio Inicial |
| Área Urbanizada | Floresta Estacional | Mata Galeria Estágio Médio |
| Agropecuária | Cerradão Estágio Inicial | Mata Galeria Estágio Avançado |

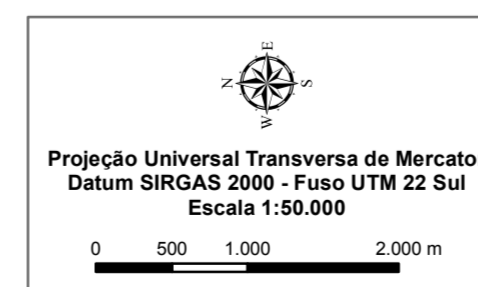

Mapa 5.2.2.1 - Cobertura Vegetal na Área de Estudo - Prancha 3

Empreendimento Regularização e Duplicação da Rodovia Federal BR-153/GO, BR-153/TO: Do KM 492,50 ao KM 799,30 e BR 153/GO: Do KM 0,0 ao KM 68,9

Empreendedor



Empresa Consultora



Data

Fevereiro/2015

Resp. Técnica

Geógrafo Anderson de Souza - CREA/RS 146163

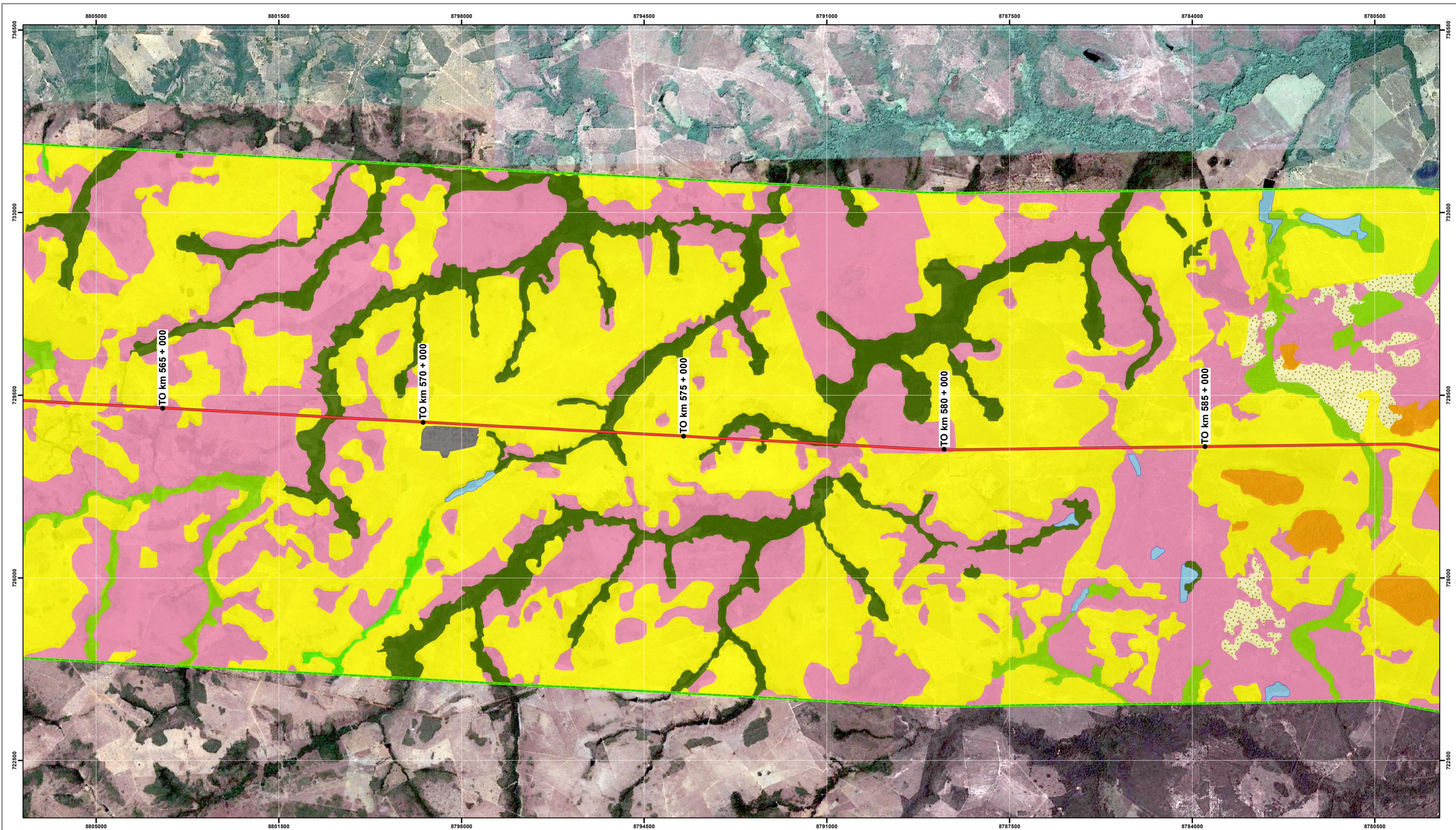

Legenda

- | | | |
|---|--------------------------|-------------------------------|
| Rodovia BR-153 - Buffer 5 km - Área de Estudo | Campo | Cerradão Estágio Médio |
| Rodovia BR-153 | Corpos d' água | Cerradão Estágio Avançado |
| Estaqueamento | Cerrado Denso | Mata Galeria Estágio Inicial |
| Área Urbanizada | Floresta Estacional | Mata Galeria Estágio Médio |
| Agropecuária | Cerradão Estágio Inicial | Mata Galeria Estágio Avançado |

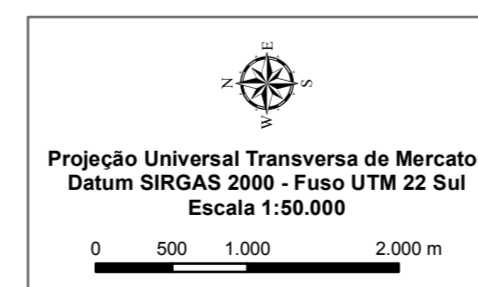

Mapa 5.2.2.1 - Cobertura Vegetal na Área de Estudo - Prancha 4

Empreendimento Regularização e Duplicação da Rodovia Federal BR-153/GO, BR-153/TO: Do KM 492,50 ao KM 799,30 e BR 153/GO: Do KM 0,0 ao KM 68,9

Empreendedor



Empresa Consultora



Data

Fevereiro/2015

Resp. Técnica

Geógrafo Anderson de Souza - CREA/RS 146163

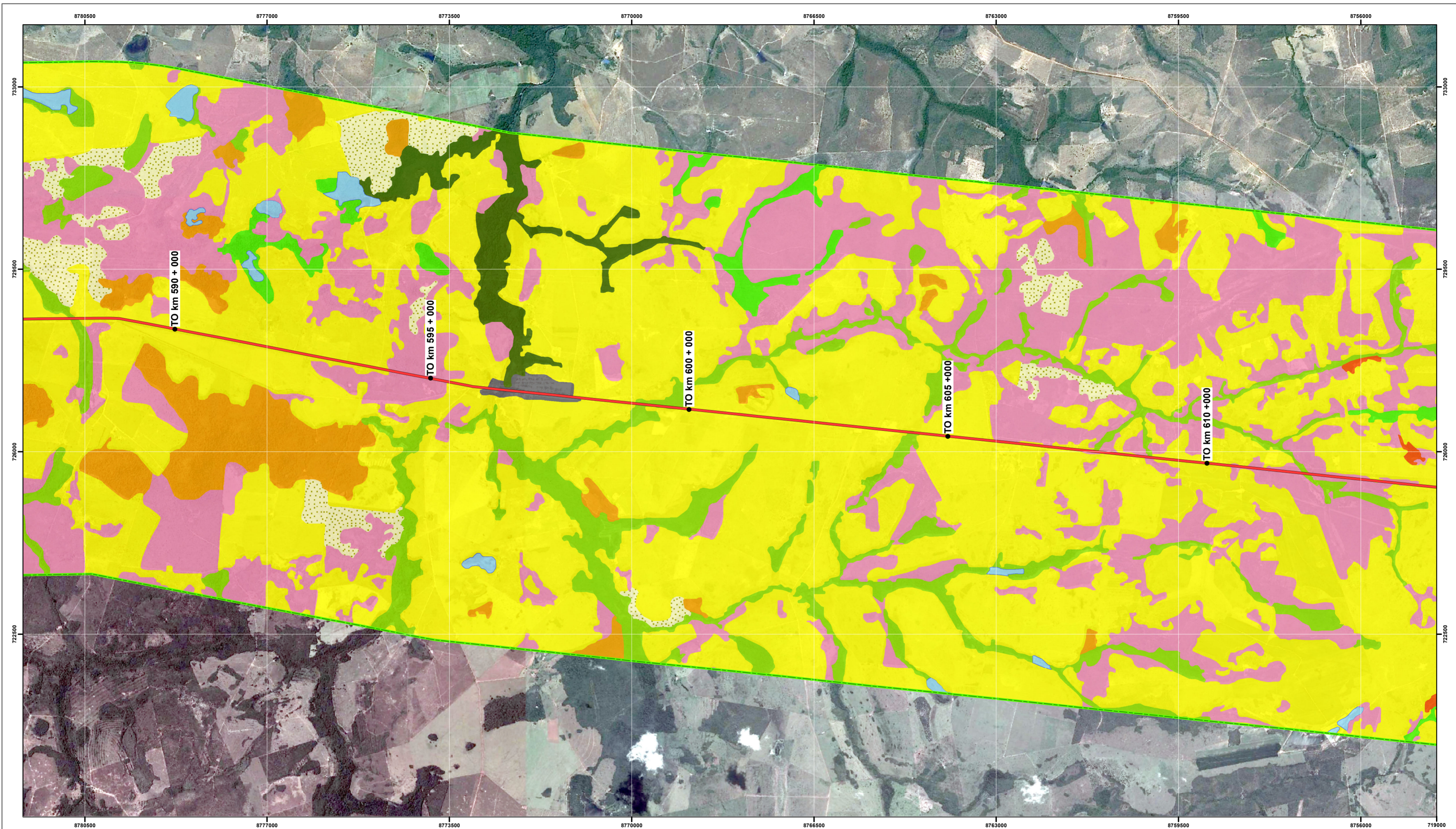

Legenda

- | | | |
|---|--------------------------|-------------------------------|
| Rodovia BR-153 - Buffer 5 km - Área de Estudo | Campo | Cerradão Estágio Médio |
| Rodovia BR-153 | Corpos d' água | Cerradão Estágio Avançado |
| Estaqueamento | Cerrado Denso | Mata Galeria Estágio Inicial |
| Área Urbanizada | Floresta Estacional | Mata Galeria Estágio Médio |
| Agropecuária | Cerradão Estágio Inicial | Mata Galeria Estágio Avançado |

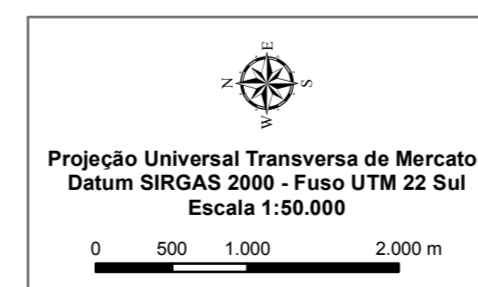

Mapa 5.2.2.1 - Cobertura Vegetal na Área de Estudo - Prancha 5

Empreendimento Regularização e Duplicação da Rodovia Federal BR-153/GO, BR-153/TO: Do KM 492,50 ao KM 799,30 e BR 153/GO: Do KM 0,0 ao KM 68,9

Empreendedor



Empresa Consultora



Data

Fevereiro/2015

Resp. Técnica

Geógrafo Anderson de Souza - CREA/RS 146163

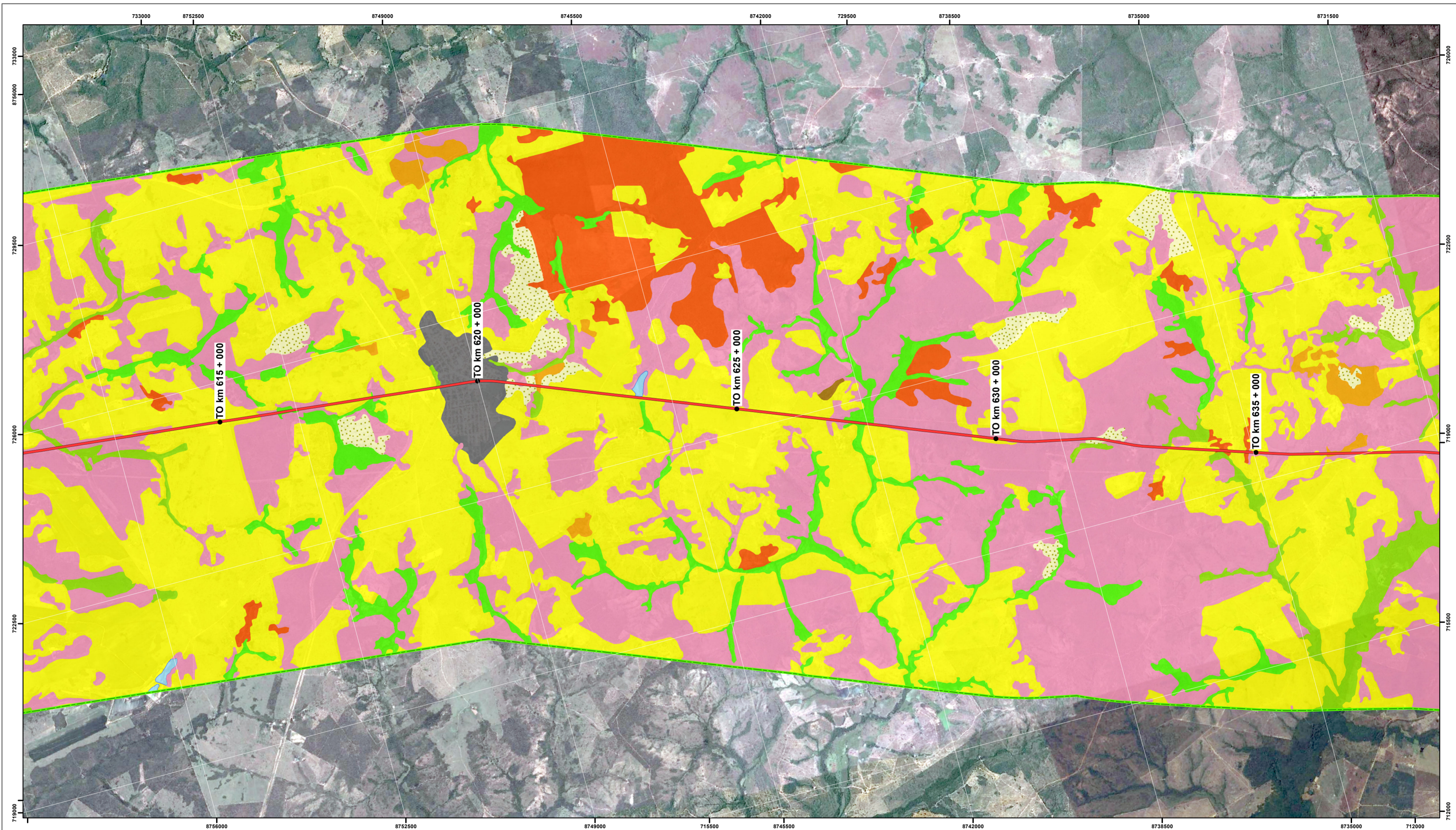

Legenda

- | | | |
|---|--------------------------|-------------------------------|
| Rodovia BR-153 - Buffer 5 km - Área de Estudo | Campo | Cerradão Estágio Médio |
| Rodovia BR-153 | Corpos d' água | Cerradão Estágio Avançado |
| Estaqueamento | Cerrado Denso | Mata Galeria Estágio Inicial |
| Área Urbanizada | Floresta Estacional | Mata Galeria Estágio Médio |
| Agropecuária | Cerradão Estágio Inicial | Mata Galeria Estágio Avançado |

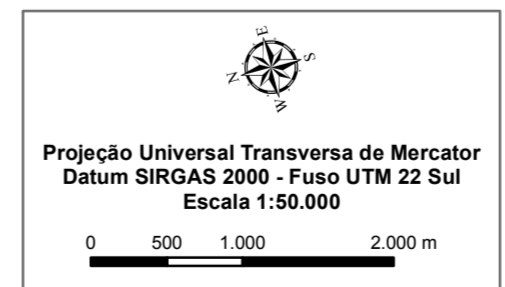

Mapa 5.2.2.1 - Cobertura Vegetal na Área de Estudo - Prancha 6

Empreendimento Regularização e Duplicação da Rodovia Federal BR-153/GO, BR-153/TO: Do KM 492,50 ao KM 799,30 e BR 153/GO: Do KM 0,0 ao KM 68,9

Empreendedor

Empresa Consultora

Data Fevereiro/2015

Resp. Técnica
Geógrafo Anderson de Souza - CREA/RS 146163

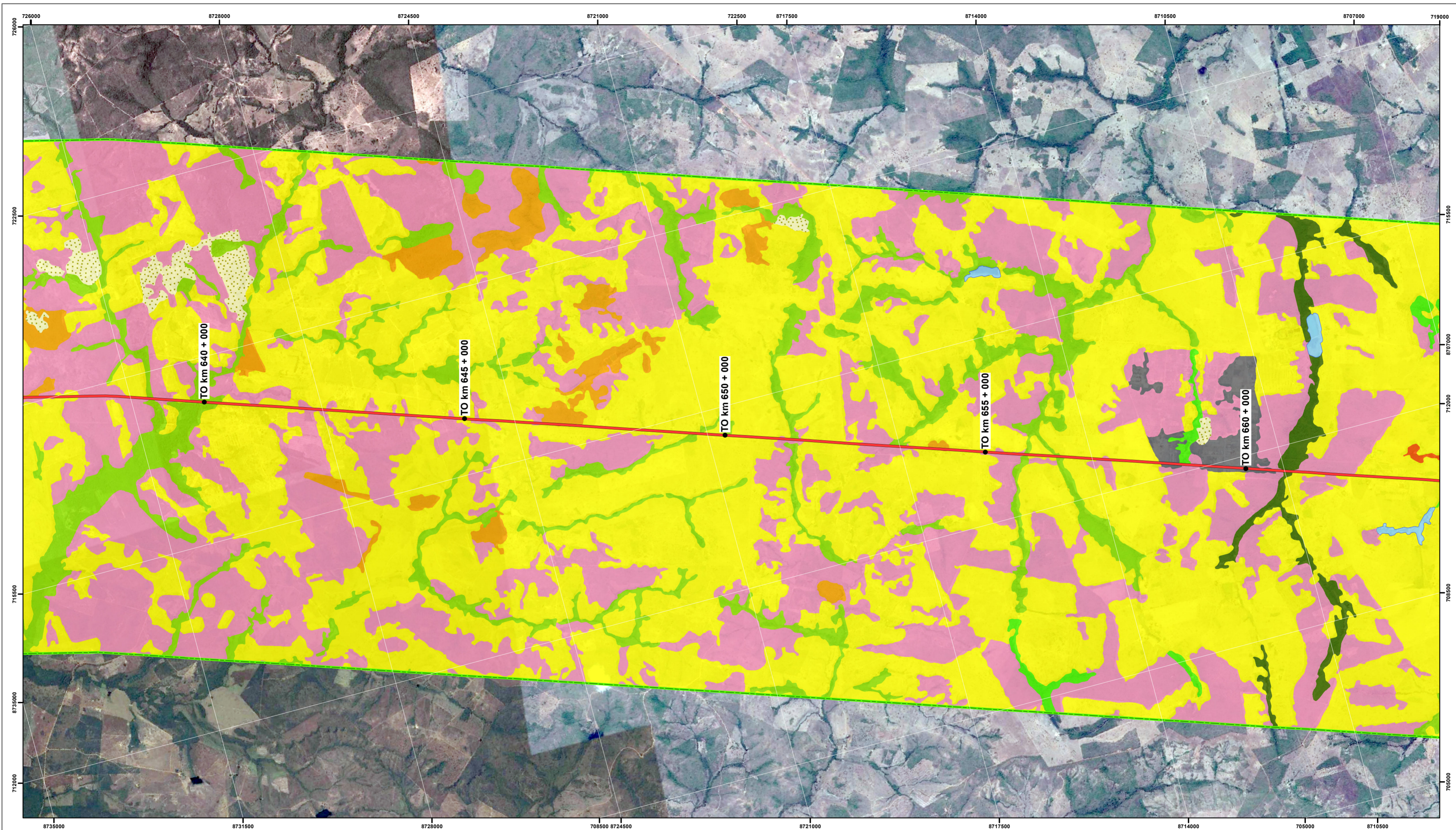

Legenda

- | | | |
|---|--------------------------|-------------------------------|
| Rodovia BR-153 - Buffer 5 km - Área de Estudo | Campo | Cerradão Estágio Médio |
| Rodovia BR-153 | Corpos d' água | Cerradão Estágio Avançado |
| Estaqueamento | Cerrado Denso | Mata Galeria Estágio Inicial |
| Área Urbanizada | Floresta Estacional | Mata Galeria Estágio Médio |
| Agropecuária | Cerradão Estágio Inicial | Mata Galeria Estágio Avançado |

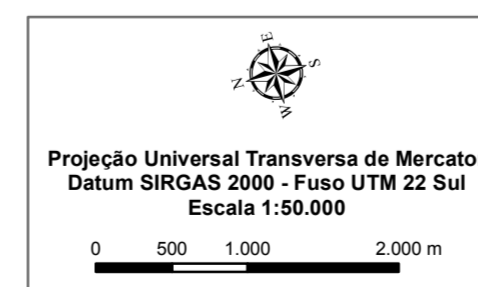

Mapa 5.2.2.1 - Cobertura Vegetal na Área de Estudo - Prancha 7

Empreendimento Regularização e Duplicação da Rodovia Federal BR-153/GO, BR-153/TO: Do KM 492,50 ao KM 799,30 e BR 153/GO: Do KM 0,0 ao KM 68,9

Empreendedor



Empresa Consultora



Data

Fevereiro/2015

Resp. Técnica

Geógrafo Anderson de Souza - CREA/RS 146163

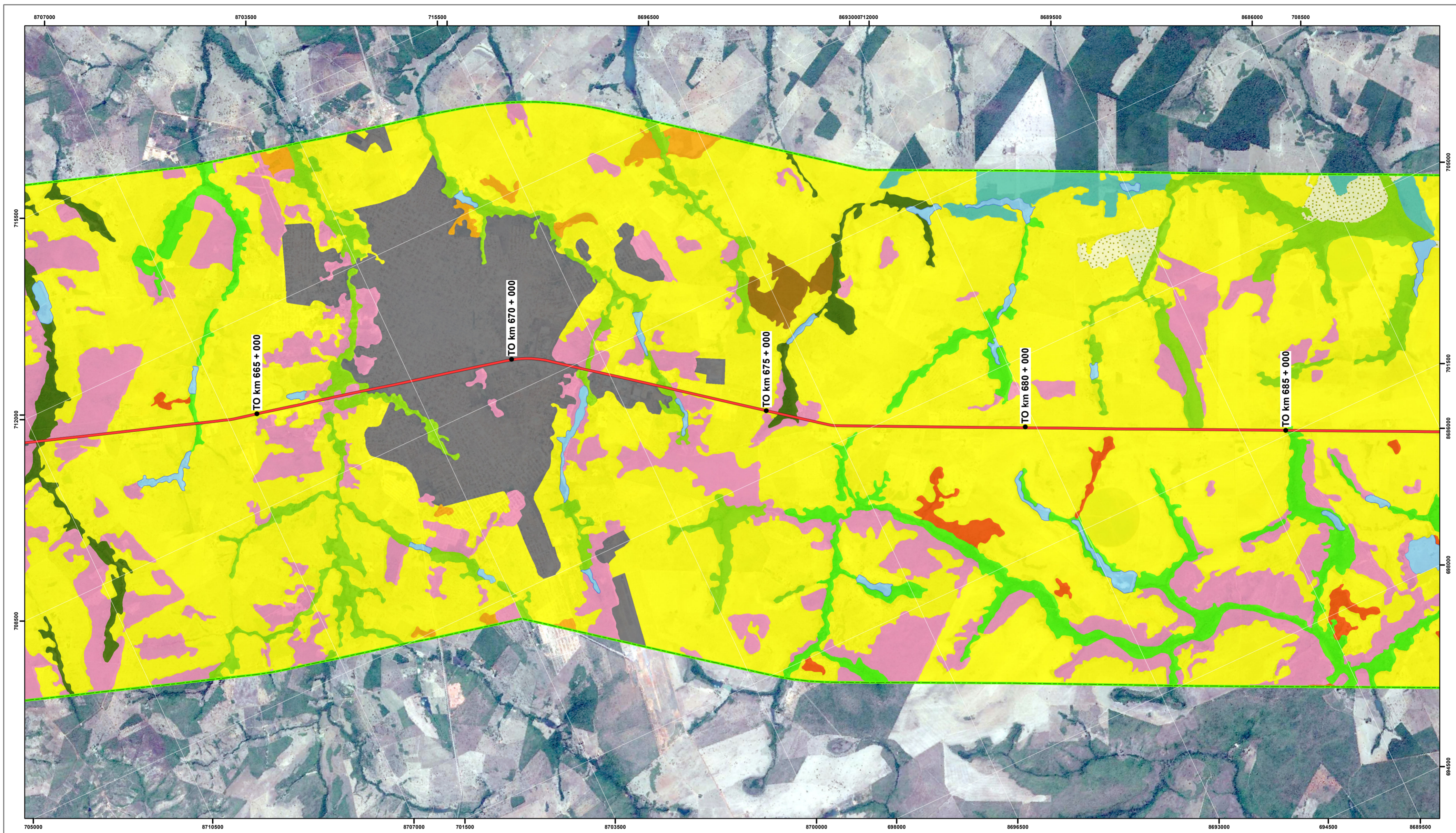

Legenda

- | | | |
|---|--------------------------|-------------------------------|
| Rodovia BR-153 - Buffer 5 km - Área de Estudo | Campo | Cerradão Estágio Médio |
| Rodovia BR-153 | Corpos d' água | Cerradão Estágio Avançado |
| Estaqueamento | Cerrado Denso | Mata Galeria Estágio Inicial |
| Área Urbanizada | Floresta Estacional | Mata Galeria Estágio Médio |
| Agropecuária | Cerradão Estágio Inicial | Mata Galeria Estágio Avançado |

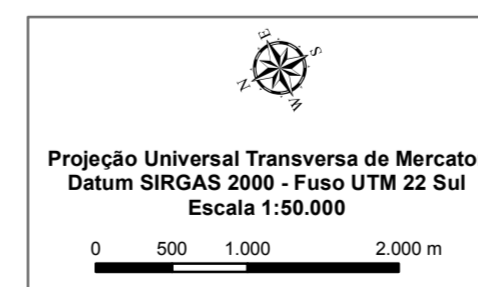

Mapa 5.2.2.1 - Cobertura Vegetal na Área de Estudo - Prancha 8

Empreendimento Regularização e Duplicação da Rodovia Federal BR-153/GO, BR-153/TO: Do KM 492,50 ao KM 799,30 e BR 153/GO: Do KM 0,0 ao KM 68,9

Empreendedor



Empresa Consultora



Data

Fevereiro/2015

Resp. Técnica

Geógrafo Anderson de Souza - CREA/RS 146163

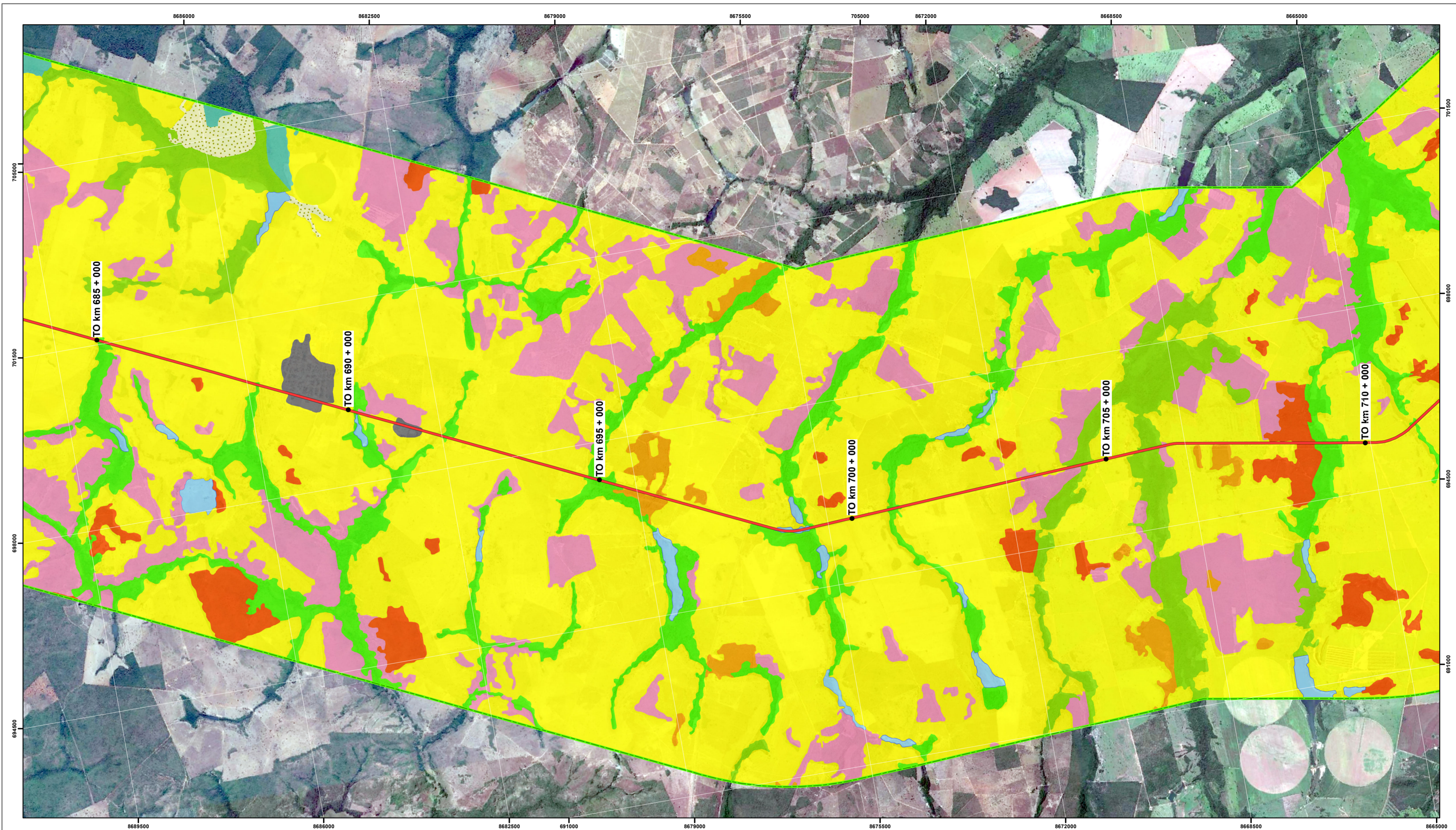

Legenda

- | | | |
|---|--------------------------|-------------------------------|
| Rodovia BR-153 - Buffer 5 km - Área de Estudo | Campo | Cerradão Estágio Médio |
| Rodovia BR-153 | Corpos d' água | Cerradão Estágio Avançado |
| Estaqueamento | Cerrado Denso | Mata Galeria Estágio Inicial |
| Área Urbanizada | Floresta Estacional | Mata Galeria Estágio Médio |
| Agropecuária | Cerradão Estágio Inicial | Mata Galeria Estágio Avançado |

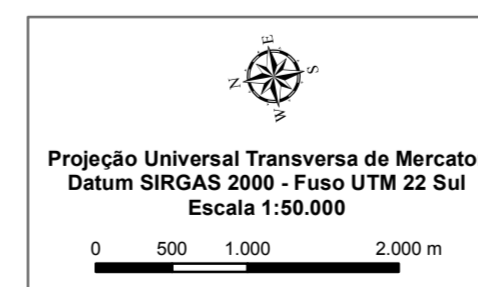

Mapa 5.2.2.1 - Cobertura Vegetal na Área de Estudo - Prancha 9

Empreendimento Regularização e Duplicação da Rodovia Federal BR-153/GO, BR-153/TO: Do KM 492,50 ao KM 799,30 e BR 153/GO: Do KM 0,0 ao KM 68,9

Empreendedor



Empresa Consultora



Data

Fevereiro/2015

Resp. Técnica

Geógrafo Anderson de Souza - CREA/RS 146163

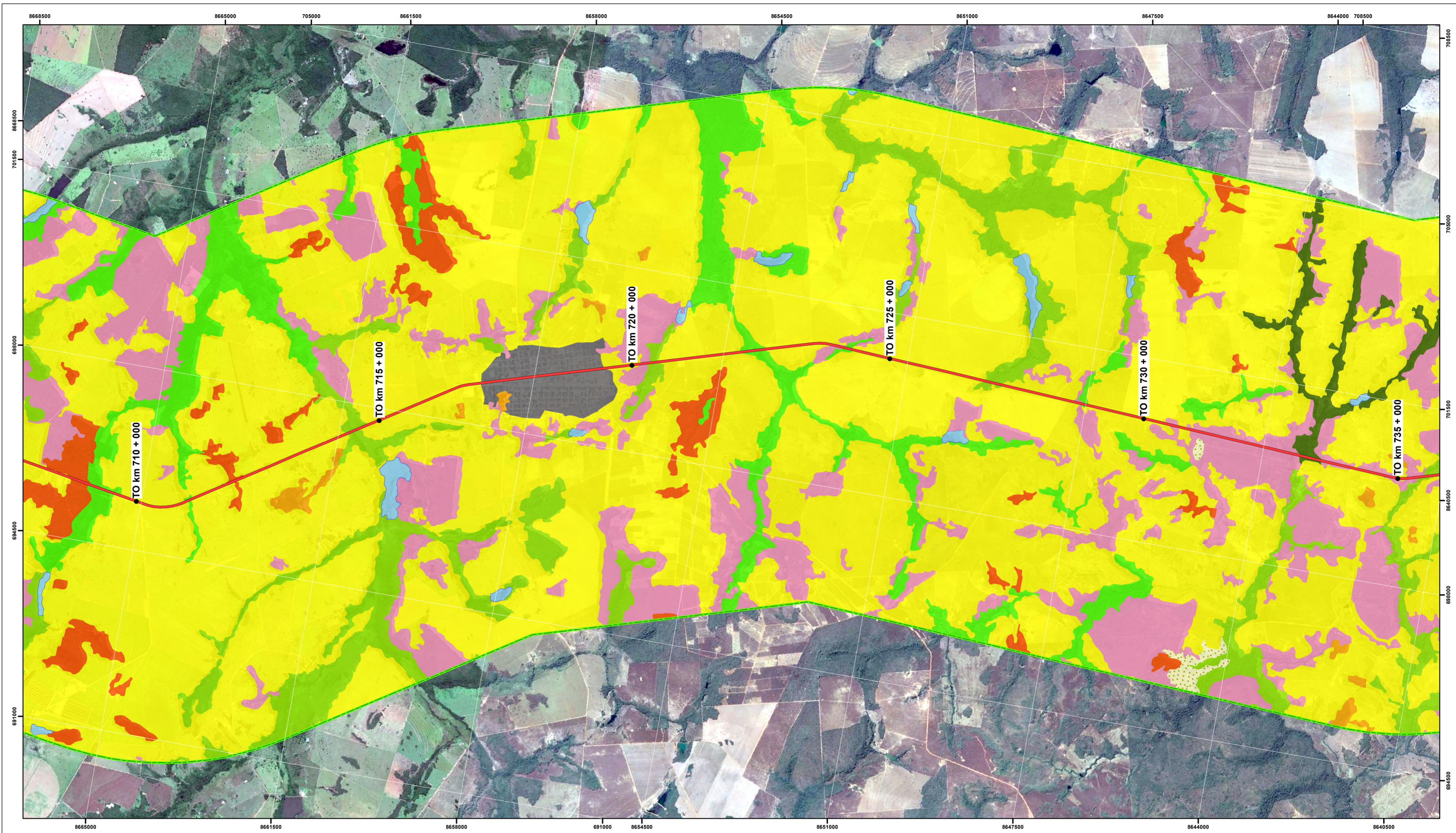

Legenda

- | | | |
|---|--------------------------|-------------------------------|
| Rodovia BR-153 - Buffer 5 km - Área de Estudo | Campo | Cerradão Estágio Médio |
| Rodovia BR-153 | Corpos d' água | Cerradão Estágio Avançado |
| Estaqueamento | Cerrado Denso | Mata Galeria Estágio Inicial |
| Área Urbanizada | Floresta Estacional | Mata Galeria Estágio Médio |
| Agropecuária | Cerradão Estágio Inicial | Mata Galeria Estágio Avançado |

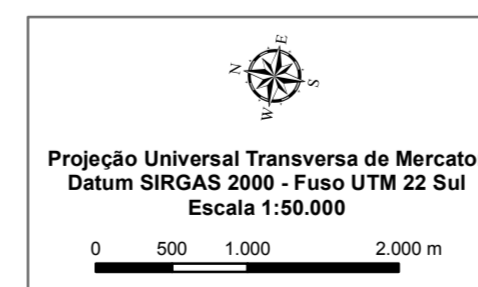

Mapa 5.2.2.1 - Cobertura Vegetal na Área de Estudo - Prancha 10

Empreendimento Regularização e Duplicação da Rodovia Federal BR-153/GO, BR-153/TO: Do KM 492,50 ao KM 799,30 e BR 153/GO: Do KM 0,0 ao KM 68,9

Empreendedor



Empresa Consultora



Data

Fevereiro/2015

Resp. Técnica

Geógrafo Anderson de Souza - CREA/RS 146163

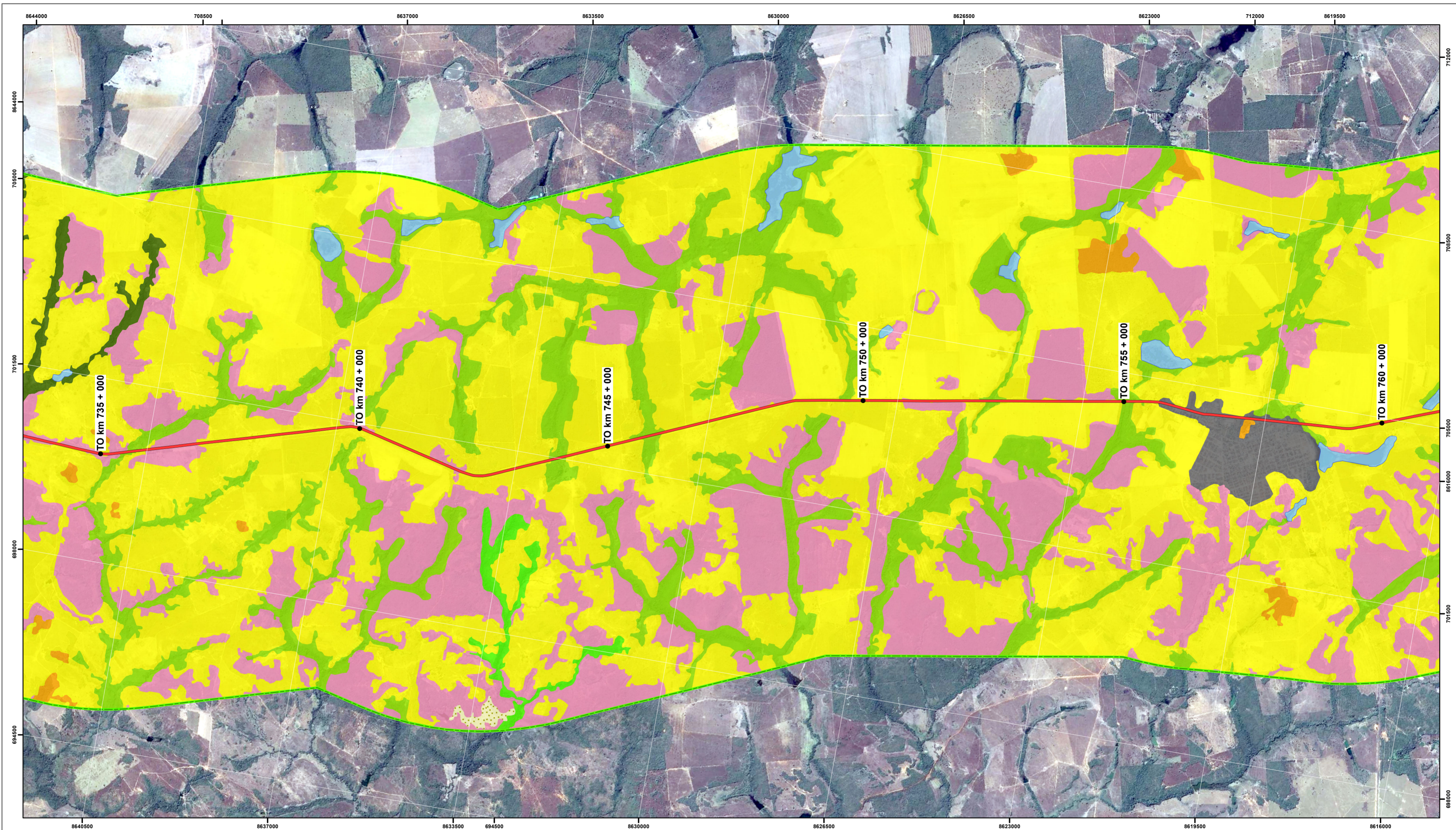

Legenda

- | | | |
|---|--------------------------|-------------------------------|
| Rodovia BR-153 - Buffer 5 km - Área de Estudo | Campo | Cerradão Estágio Médio |
| Rodovia BR-153 | Corpos d' água | Cerradão Estágio Avançado |
| Estaqueamento | Cerrado Denso | Mata Galeria Estágio Inicial |
| Área Urbanizada | Floresta Estacional | Mata Galeria Estágio Médio |
| Agropecuária | Cerradão Estágio Inicial | Mata Galeria Estágio Avançado |

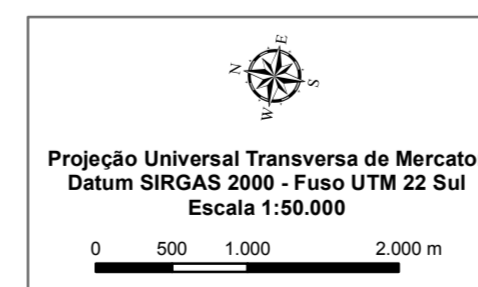

Mapa 5.2.2.1 - Cobertura Vegetal na Área de Estudo - Prancha 11

Empreendimento Regularização e Duplicação da Rodovia Federal BR-153/GO, BR-153/TO: Do KM 492,50 ao KM 799,30 e BR 153/GO: Do KM 0,0 ao KM 68,9

Empreendedor



Empresa Consultora



Data

Fevereiro/2015

Resp. Técnica

Geógrafo Anderson de Souza - CREA/RS 146163

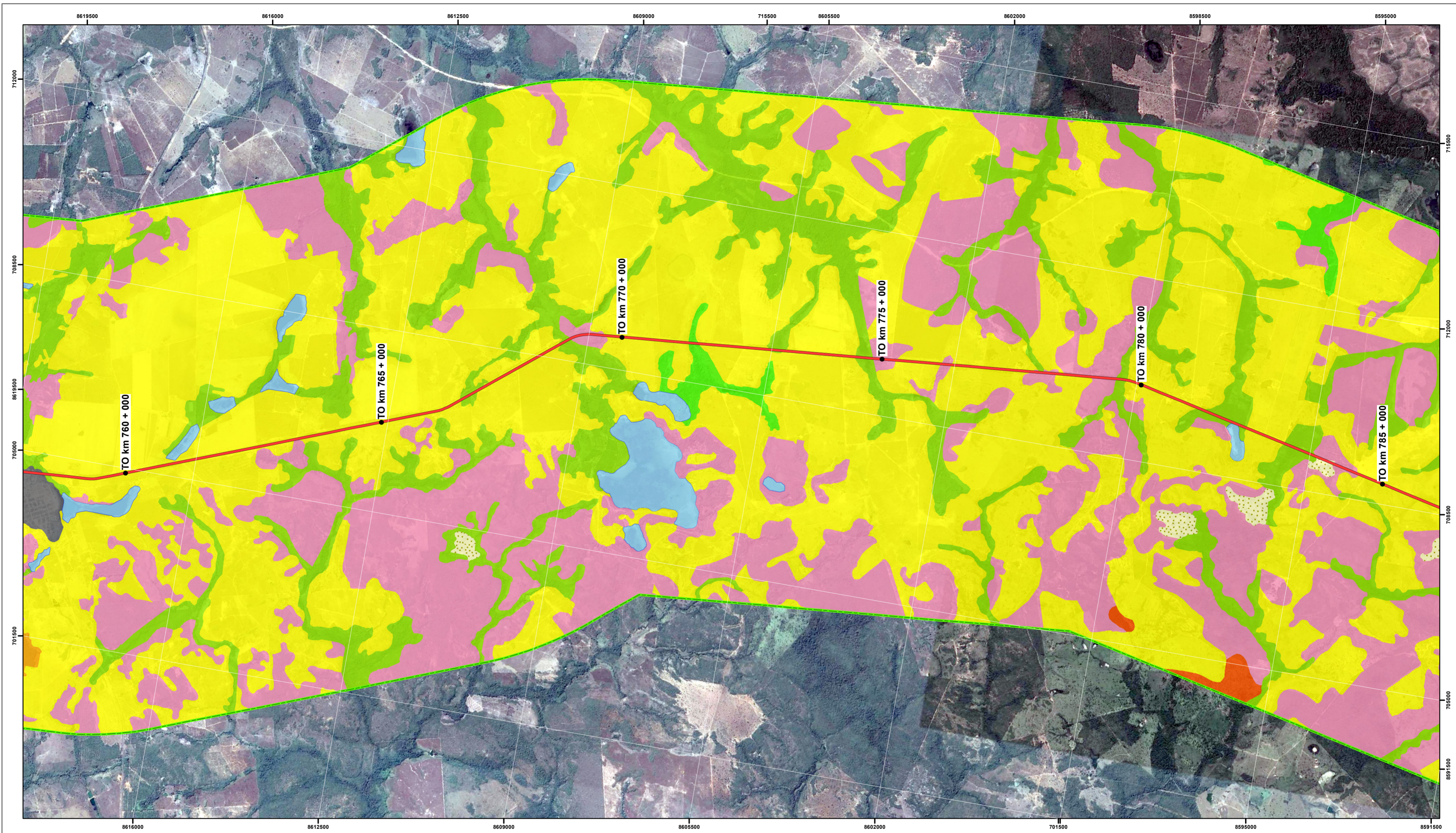

Legenda

- | | | |
|---|--------------------------|-------------------------------|
| Rodovia BR-153 - Buffer 5 km - Área de Estudo | Campo | Cerradão Estágio Médio |
| Rodovia BR-153 | Corpos d' água | Cerradão Estágio Avançado |
| Estaqueamento | Cerrado Denso | Mata Galeria Estágio Inicial |
| Área Urbanizada | Floresta Estacional | Mata Galeria Estágio Médio |
| Agropecuária | Cerradão Estágio Inicial | Mata Galeria Estágio Avançado |

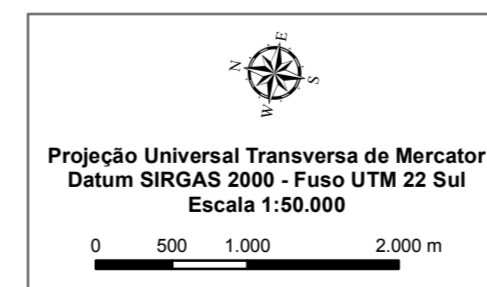

Mapa 5.2.2.1 - Cobertura Vegetal na Área de Estudo - Prancha 12

Empreendimento Regularização e Duplicação da Rodovia Federal BR-153/GO, BR-153/TO: Do KM 492,50 ao KM 799,30 e BR 153/GO: Do KM 0,0 ao KM 68,9

Empreendedor



Empresa Consultora



Data

Fevereiro/2015

Resp. Técnica

Geógrafo Anderson de Souza - CREA/RS 146163

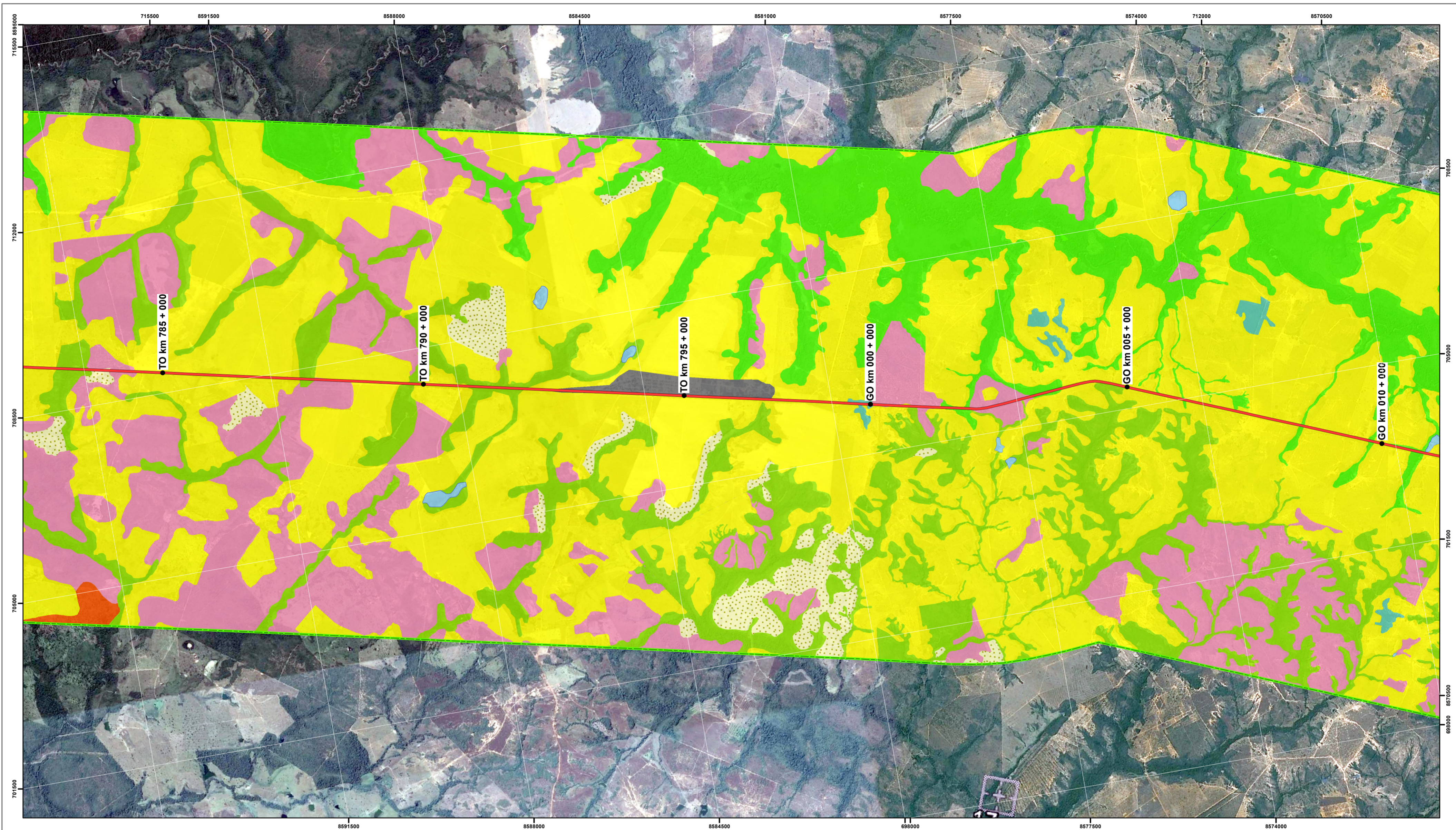

Legenda

- | | | |
|---|--------------------------|-------------------------------|
| Rodovia BR-153 - Buffer 5 km - Área de Estudo | Campo | Cerradão Estágio Médio |
| Rodovia BR-153 | Corpos d' água | Cerradão Estágio Avançado |
| Estaqueamento | Cerrado Denso | Mata Galeria Estágio Inicial |
| Área Urbanizada | Floresta Estacional | Mata Galeria Estágio Médio |
| Agropecuária | Cerradão Estágio Inicial | Mata Galeria Estágio Avançado |

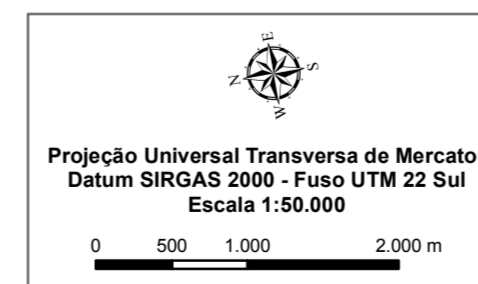

Mapa 5.2.2.1 - Cobertura Vegetal na Área de Estudo - Prancha 13

Empreendimento Regularização e Duplicação da Rodovia Federal BR-153/GO, BR-153/TO: Do KM 492,50 ao KM 799,30 e BR 153/GO: Do KM 0,0 ao KM 68,9

Empreendedor



Empresa Consultora



Data

Fevereiro/2015

Resp. Técnica

Geógrafo Anderson de Souza - CREA/RS 146163

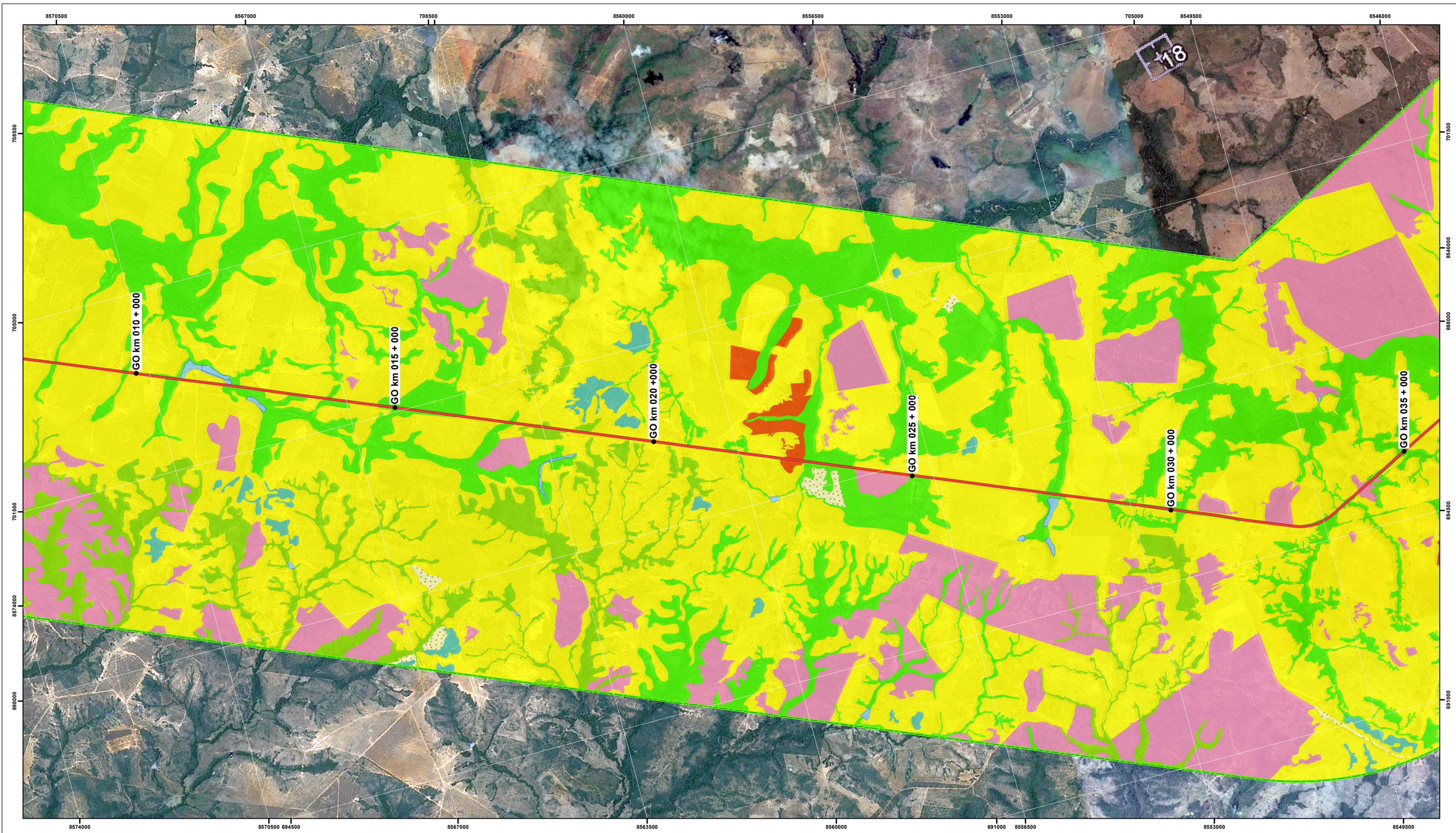

Legenda

- | | | |
|---|--------------------------|-------------------------------|
| Rodovia BR-153 - Buffer 5 km - Área de Estudo | Campo | Cerradão Estágio Médio |
| Rodovia BR-153 | Corpos d' água | Cerradão Estágio Avançado |
| Estaqueamento | Cerrado Denso | Mata Galeria Estágio Inicial |
| Área Urbanizada | Floresta Estacional | Mata Galeria Estágio Médio |
| Agropecuária | Cerradão Estágio Inicial | Mata Galeria Estágio Avançado |

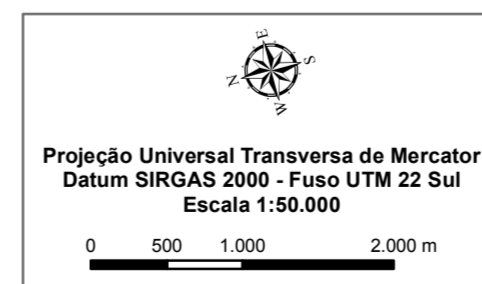

Mapa 5.2.2.1 - Cobertura Vegetal na Área de Estudo - Prancha 14

Empreendimento Regularização e Duplicação da Rodovia Federal BR-153/GO, BR-153/TO: Do KM 492,50 ao KM 799,30 e BR 153/GO: Do KM 0,0 ao KM 68,9

Empreendedor EPL
Empresa de Planejamento e Logística S.A.

Empresa Consultora PROFILL

Data Fevereiro/2015

Resp. Técnica Geógrafo Anderson de Souza - CREA/RS 146163

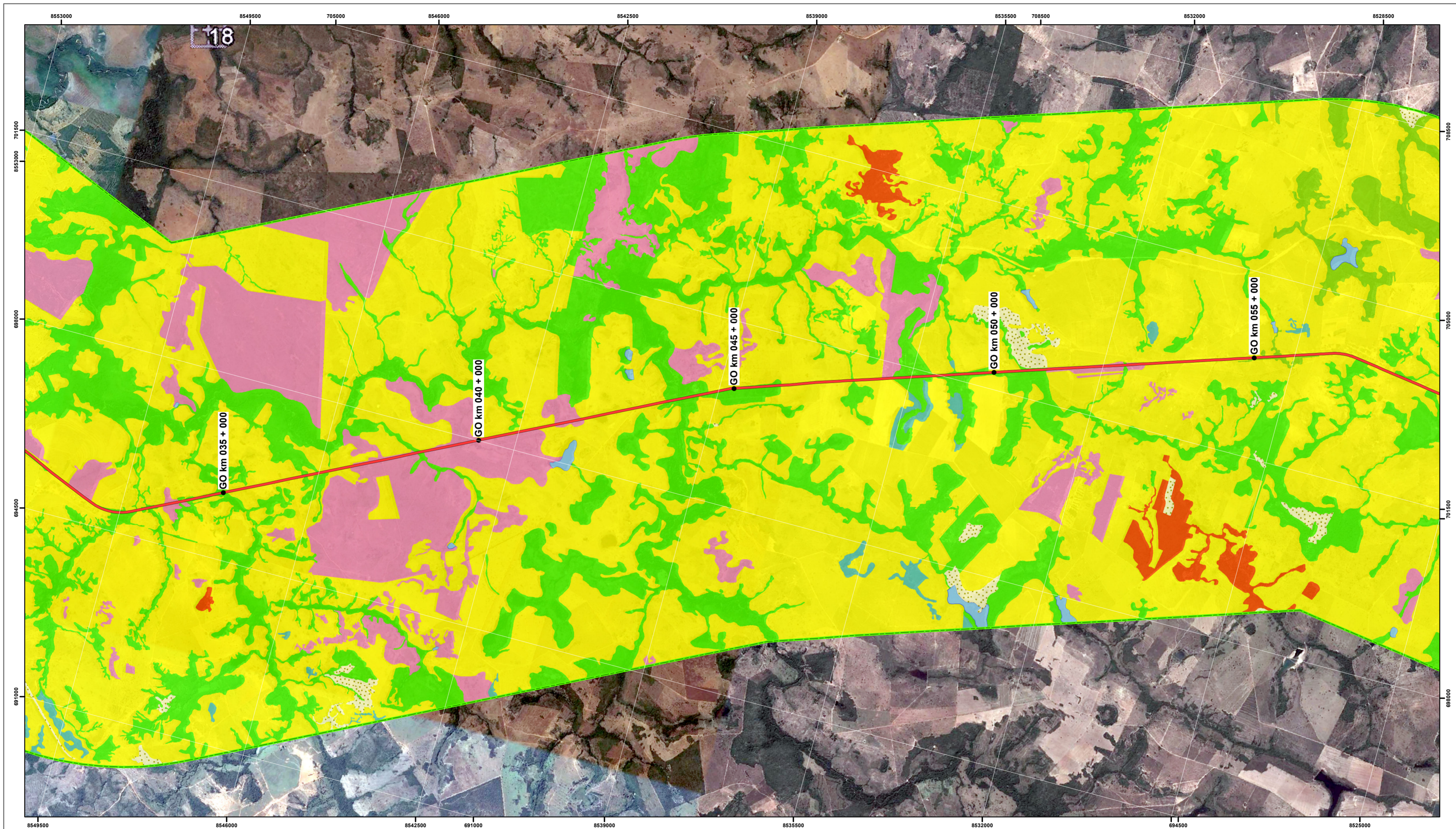

Legenda

- | | | |
|---|--------------------------|-------------------------------|
| Rodovia BR-153 - Buffer 5 km - Área de Estudo | Campo | Cerradão Estágio Médio |
| Rodovia BR-153 | Corpos d' água | Cerradão Estágio Avançado |
| Estaqueamento | Cerrado Denso | Mata Galeria Estágio Inicial |
| Área Urbanizada | Floresta Estacional | Mata Galeria Estágio Médio |
| Agropecuária | Cerradão Estágio Inicial | Mata Galeria Estágio Avançado |

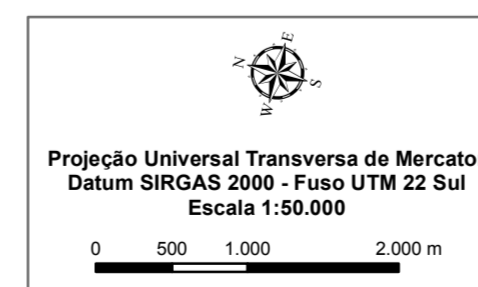

Mapa 5.2.2.1 - Cobertura Vegetal na Área de Estudo - Prancha 15

Empreendimento Regularização e Duplicação da Rodovia Federal BR-153/GO, BR-153/TO: Do KM 492,50 ao KM 799,30 e BR 153/GO: Do KM 0,0 ao KM 68,9

Empreendedor



Empresa Consultora



Data

Fevereiro/2015

Resp. Técnica

Geógrafo Anderson de Souza - CREA/RS 146163

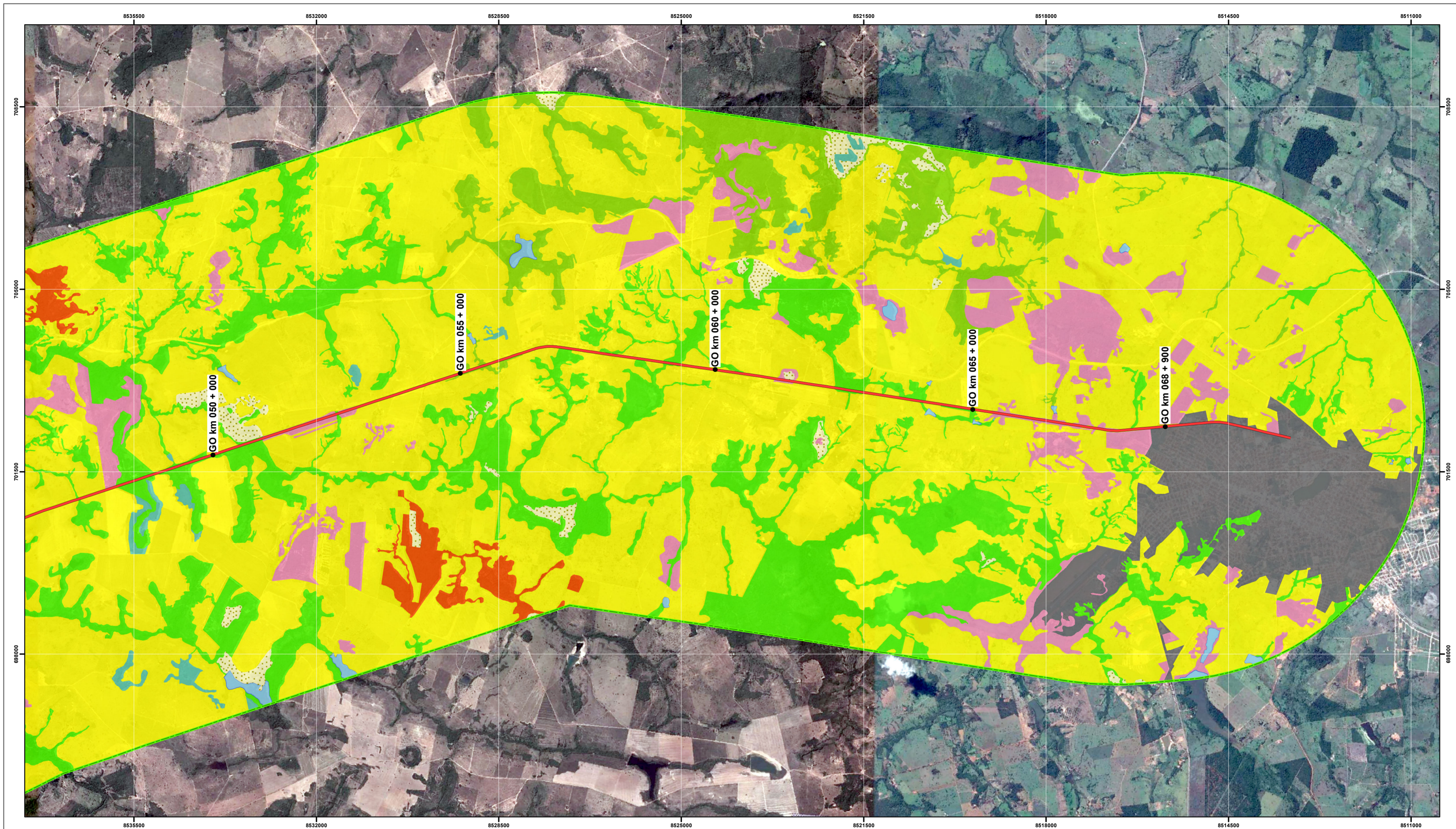

Legenda

- | | | |
|---|--------------------------|-------------------------------|
| Rodovia BR-153 - Buffer 5 km - Área de Estudo | Campo | Cerradão Estágio Médio |
| Rodovia BR-153 | Corpos d' água | Cerradão Estágio Avançado |
| Estaqueamento | Cerrado Denso | Mata Galeria Estágio Inicial |
| Área Urbanizada | Floresta Estacional | Mata Galeria Estágio Médio |
| Agropecuária | Cerradão Estágio Inicial | Mata Galeria Estágio Avançado |

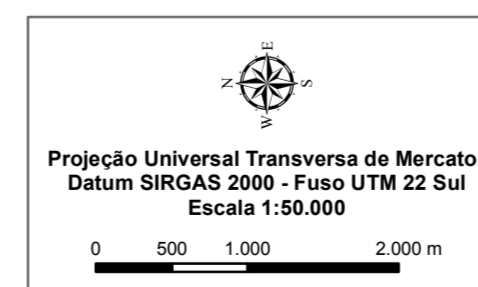

Mapa 5.2.2.1 - Cobertura Vegetal na Área de Estudo - Prancha 16

Empreendimento Regularização e Duplicação da Rodovia Federal BR-153/GO, BR-153/TO: Do KM 492,50 ao KM 799,30 e BR 153/GO: Do KM 0,0 ao KM 68,9

Empreendedor



Empresa Consultora



Data

Fevereiro/2015

Resp. Técnica

Geógrafo Anderson de Souza - CREA/RS 146163