

**Síntese dos Dados do Cadastro**

Nº total de casas	16
Nº total de moradores	96
Nº máximo de moradores por casa	10
Nº mínimo de moradores por casa	1
Nº médio de moradores por casa	6
Nº de casas com banheiro	10

Proprietário	Nº Moradores	Nº da Casa
Adão Antunes	8	1
Dário Moreira	6	2
Márcio Moreira	6	3
Santa Gonçalves	8	4
Pedro Sanches	9	5
Antônio Silveira	10	6
Rosa da Silva	5	7
Paulo Cesar Antunes	5	8
Adílio da Silva	6	9
Jorge da Silva	9	10
João Batista da Silva	3	11
José Martins	4	12
Julinho de Oliveira	3	13
Teófilo Gonçalves (cacique)	8	14
Justina Palácio	1	15
Marcos Morreira	5	16









CADASTRO SOCIAL

**Residências**



Proprietário (nome): <b>Pedro Sanches</b>		Localização		Foto 05	
N° de Moradores: <b>9</b>					
N° de Cômodos: <b>3</b>					
N° de Quartos: <b>2</b>					
N° de Banheiros: <b>não tem.</b>					
Serviços e bens duráveis	Água	Esgoto	Lixo		
( X ) Iluminação elétrica	( ) Canalizada	( ) Fossa séptica	( X ) Coletado		
( X ) Geladeira	( X ) Nascente	( ) Fossa rudimentar	( ) Caçamba		
( X ) Televisão	( ) Outra forma	( X ) Outro	( ) Queimado/ Enterrado		
( X ) Maq. Lavar roupa					

**Moradores**

Nome	Naturalidade	Parentesco	Idade	Estado Civil	Escolaridade	Profissão	Necessidades Especiais
<b>Pedro Sanches</b>	<b>Argentina</b>		<b>65</b>	<b>Casado</b>	<b>Analfabeto</b>	<b>Aposentado</b>	-
<b>Ilária Julieta Gonçalves</b>	<b>Argentina</b>	<b>Esposa</b>	<b>35</b>	<b>Casada</b>	<b>Fundamental inc.</b>	<b>Artesã</b>	-
<b>Felipe Martins Sanches</b>	<b>Salto do Jacuí/ RS</b>	<b>Filho</b>	<b>14</b>	<b>Solteiro</b>	<b>Fundamental inc.</b>	<b>Artesão</b>	-
<b>Adriana Mônica Sanches</b>	<b>Salto do Jacuí/ RS</b>	<b>Filha</b>	<b>12</b>	<b>Solteira</b>	<b>Fundamental inc.</b>	<b>Artesão</b>	-
<b>Damila Luci Sanches</b>	<b>Salto do Jacuí/ RS</b>	<b>Filha</b>	<b>10</b>	<b>Solteira</b>	<b>Fundamental inc.</b>	<b>Artesã</b>	-
<b>Gustavo Sanches</b>	<b>Salto do Jacuí/ RS</b>	<b>Filho</b>	<b>9</b>	<b>Solteiro</b>	<b>Fundamental inc.</b>	-	-
<b>Tatiane Adelina Sanches</b>	<b>Canta Galo</b>	<b>Filha</b>	<b>8</b>	<b>Solteira</b>	<b>Fundamental inc.</b>	-	-
<b>Matilde Guilhermina Sanches</b>	<b>Canta Galo</b>	<b>Filha</b>	<b>7</b>	<b>Solteira</b>	<b>Fundamental inc.</b>	-	-
<b>Tainã Maria Sanches</b>	<b>Santa Maria/ RS</b>	<b>Filha</b>	<b>6</b>	<b>Solteira</b>	<b>Fundamental inc.</b>	-	-

CADASTRO SOCIAL

**Residências**

Proprietário (nome): <b>Antônio Silveira</b>		Localização		Foto 06	
N° de Moradores: <b>10</b>					
N° de Cômodos: <b>4</b>					
N° de Quartos: <b>2</b>					
N° de Banheiros: <b>não tem.</b>					
Serviços e bens duráveis	Água	Esgoto	Lixo		
( X ) Iluminação elétrica	( ) Canalizada	( ) Fossa séptica	( X ) Coletado		
( ) Geladeira	( X ) Nascente	( ) Fossa rudimentar	( ) Caçamba		
( X ) Televisão	( ) Outra forma	( X ) Outro	( ) Queimado/ Enterrado		
( ) Maq. Lavar roupa					

**Moradores**

Nome	Naturalidade	Parentesco	Idade	Estado Civil	Escolaridade	Profissão	Necessidades Especiais
<b>Antônio Silveira</b>	<b>Guarita/ RS</b>		<b>32</b>	<b>Casado</b>	<b>Fundamental inc.</b>	<b>Agente Saúde Indígena</b>	-
<b>Tereza Brizola</b>	<b>Canta Galo</b>	<b>Esposa</b>	<b>31</b>	<b>Casada</b>	<b>Analfabeto</b>	<b>Artesã</b>	-
<b>Cláudio Silveira</b>	<b>Canta Galo</b>	<b>Filho</b>	<b>16</b>	<b>Solteiro</b>	<b>Fundamental inc.</b>	<b>Artesão</b>	-
<b>Nara Silveira</b>	<b>Biguaçu</b>	<b>Filha</b>	<b>14</b>	<b>Solteira</b>	<b>Fundamental inc.</b>	<b>Artesã</b>	-
<b>Isabel Silveira</b>	<b>Biguaçu</b>	<b>Filha</b>	<b>12</b>	<b>Solteira</b>	<b>Fundamental inc.</b>	<b>Artesã</b>	-
<b>Emerson Silveira</b>	<b>Biguaçu</b>	<b>Filho</b>	<b>10</b>	<b>Solteiro</b>	<b>Fundamental inc.</b>	-	-
<b>Mônica Silveira</b>	<b>T. I. M. C.</b>	<b>Filha</b>	<b>8</b>	<b>Solteira</b>	<b>Fundamental inc.</b>	-	-
<b>Edemilson Silveira</b>	<b>T. I. M. C.</b>	<b>Filho</b>	<b>6</b>	<b>Solteiro</b>	<b>Fundamental inc.</b>	-	-
<b>Erica Silveira</b>	<b>T. I. M. C.</b>	<b>Filha</b>	<b>4</b>	<b>Solteira</b>	<b>Fundamental inc.</b>	-	-
<b>Catarina da Silva</b>	<b>Chapecó/ SC</b>	<b>Filha</b>	<b>13</b>	<b>Solteira</b>	<b>Fundamental inc.</b>	-	-









CADASTRO SOCIAL

**Residências**

Proprietário (nome): <b>Jorge da Silva</b>		Localização		Foto 10		
Nº de Moradores: 9						
Nº de Cômodos: 1 (cozinha fora da casa)						
Nº de Quartos: 1						
Nº de Banheiros: 1 (fora da casa)						
Serviços e bens duráveis	Água	Esgoto				
( X ) Iluminação elétrica	( ) Canalizada	( ) Fossa séptica				
( ) Geladeira	( X ) Nascente	( X ) Fossa rudimentar				
( X ) Televisão	( ) Outra forma	( ) Outro				
( ) Maq. Lavar roupa						
			Lixo			
			( X ) Coletado			
			( ) Caçamba			
			( ) Queimado/ Enterrado			

**Moradores**

Nome	Naturalidade	Parentesco	Idade	Estado Civil	Escolaridade	Profissão	Necessidades Especiais
Jorge da Silva							
Ronilda Benite							

\* Não havia ninguém em casa que pudesse fornecer as informações.







CADASTRO SOCIAL

**Residências**

Proprietário (nome): <b>Teófilo Gonçalves (Cacique)</b>		Localização		Foto 14	
N° de Moradores: <b>8</b>					
N° de Cômodos: <b>3</b>					
N° de Quartos: <b>2</b>					
N° de Banheiros: <b>1 (fora de casa)</b>					
Serviços e bens duráveis	Água	Esgoto	Lixo		
( X ) Iluminação elétrica	( ) Canalizada	( ) Fossa séptica	( X ) Coletado		
( X ) Geladeira	( X ) Nascente	( X ) Fossa rudimentar	( ) Caçamba		
( X ) Televisão	( ) Outra forma	( ) Outro	( ) Queimado/ Enterrado		
( X ) Maq. Lavar roupa					

**Moradores**

Nome	Naturalidade	Parentesco	Idade	Estado Civil	Escolaridade	Profissão	Necessidades Especiais
Teófilo Gonçalves	Argentina		43	Casado	Fundamental inc.	Agente Indígena de Saneamento (AISAN)	-
Maria Brizola	Argentina	Esposa	33	Casada	Analfabeta	Dona de Casa	-
Marcelo Gonçalves	Viamão	Filho	16	Solteiro	Fundamental inc.	-	-
Wanderlei Gonçalves	Viamão	Filho	15	Solteiro	Fundamental inc.	-	-
Sirlei Gonçalves	Viamão	Filho	12	Solteiro	Fundamental inc.	-	-
Walter Gabriel Gonçalves	Viamão	Filho	8	-	Fundamental inc.	-	-
Airson Gonçalves	T. I. M. C.	Filho	4	-	-	-	-
Ana Marisa Gonçalves	T. I. M. C.	Filha	2	-	-	-	-







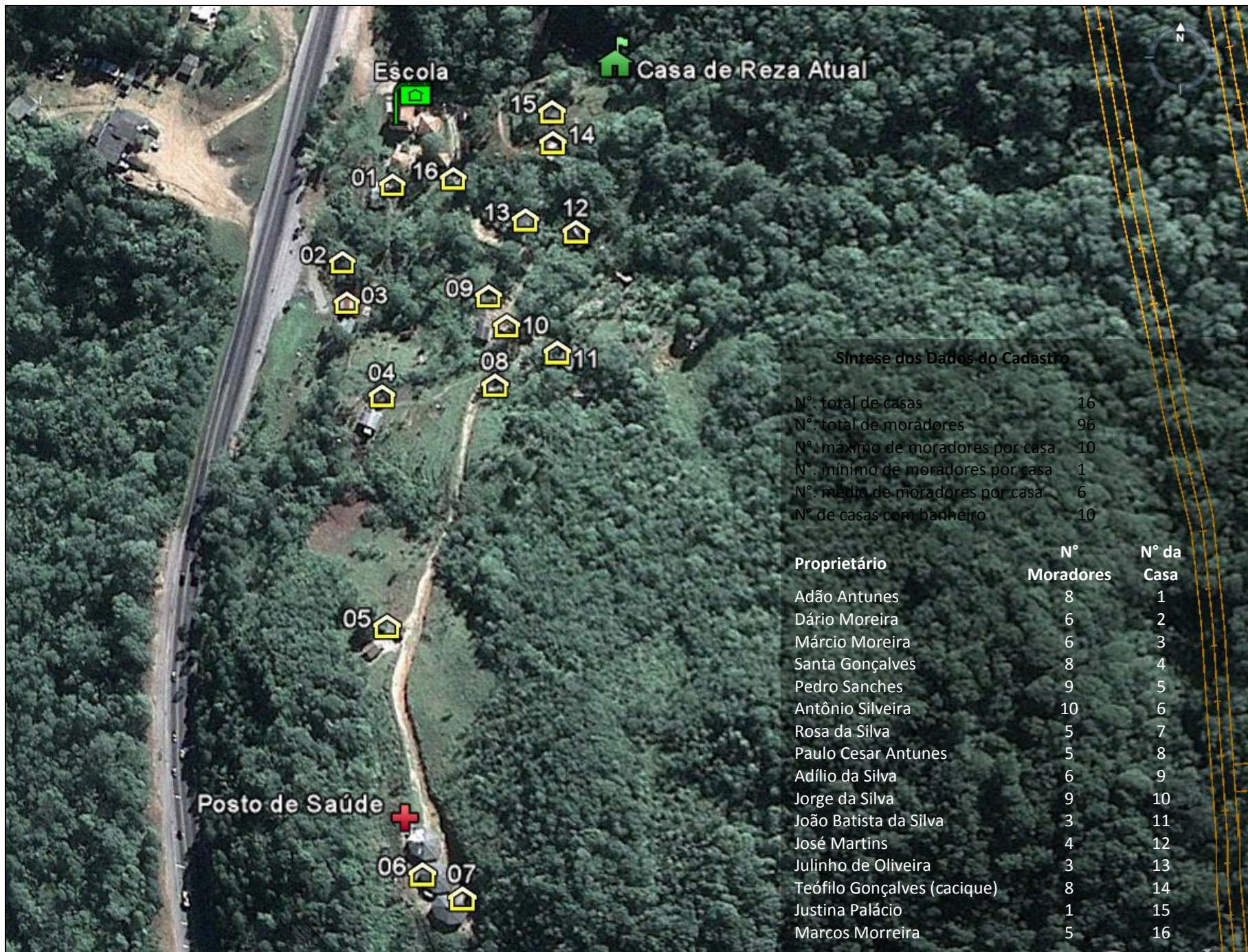







FINAL TÚNEL EIXO DIREITO = 234+997,91

FINAL TÚNEL EIXO ESQUERDO = km 235

Casa I

Casa II

Proprietário

Nº Moradores

Nº da Casa

João Maria Madruga  
Bertoldo Sales

4  
2

I  
II

km 235+345,37

km 235+343,57

