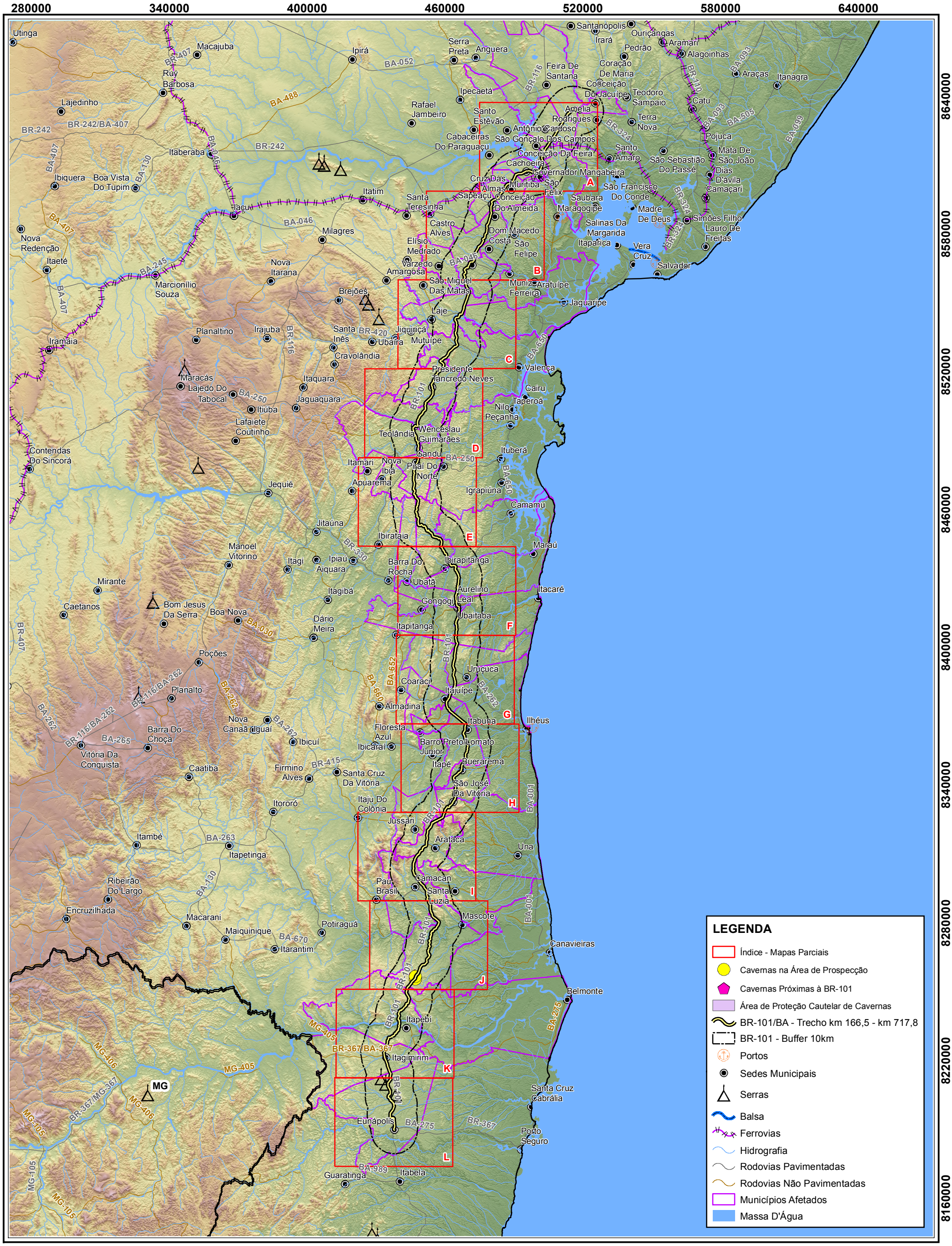

LOCALIZAÇÃO NO ESTADO DA BAHIA

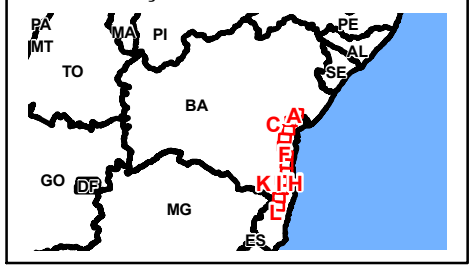

N
W E
S

ESCALA: 1:1.500.000

0 12,5 25 50 Quilômetros

Impressão em Papel A3

Fonte:
Projeção: Universal Tranversa de Mercator
Meridiano Central WGr 39° (Fuso 24 K-L)
Datum Horizontal: SIRGAS 2000
Datum Vertical: Marégrafo de Imbituba - SC
Este produto integra mapeamentos e dados disponibilizados por: IBGE, DSG - Mapeamento Sistemático Brasileiro, revisão Censo 2010. Banco de dados Geomorfométricos do Brasil - Topodata, 2011.
CECAV - Centro Nacional de Pesquisa e Conservação de Cavernas, Base de Dados Geoespacializados de Cavidades Naturais Subterrâneas do CECAV, situação em 02/2014.

EPL PROSUL

ESTUDO DE IMPACTO AMBIENTAL - EIA
DUPLICAÇÃO DA BR-101/BA

Data: 2014	**Entr. BR-324 - Entr. BR-367 (Eunápolis) no Segmento km 166,5 - km 717,8**

ESPELEOLOGIA
MAPA DE CAMINHAMENTO - ÍNDICE