

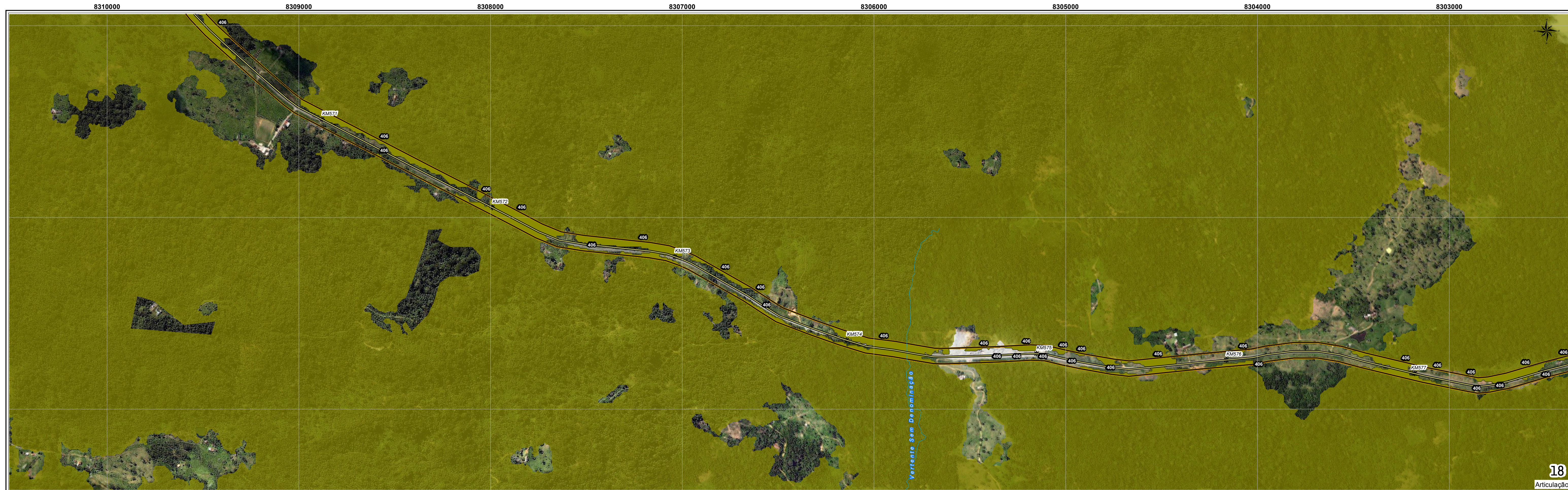

17
Articulação



18
Articulação

LEGENDA		Classificação das Fitofisionomias, Formação		Estágio Sucessional	
	Estaqueamento		Cabruca/Áreas Florestais Descaracterizadas, Montana		Inicial
	BR-101/BA		Cabruca/Áreas Florestais Descaracterizadas, Submontana		Médio
	Rios e Córregos		Cabruca/Áreas Florestais Descaracterizadas, Terras Baixas		Não se Aplica
	Faixa de Domínio Variável		Floresta Estacional Semidecidual, Montana		Floresta Ombrófila Densa, Montana
			Floresta Estacional Semidecidual, Submontana		Floresta Ombrófila Densa, Submontana
			Floresta Estacional Semidecidual, Terras Baixas		Floresta Ombrófila Densa, Terras Baixas
			Floresta Estacional Decidual, Submontana		Savana Estépica/Floresta Estacional, Submontana
			Floresta Estacional Decidual, Terras Baixas		Savana Estépica/Floresta Estacional, Terras Baixas
			Floresta Estacional Decidual, Terras Baixas		Savana Estépica/Floresta Estacional, Terras Baixas

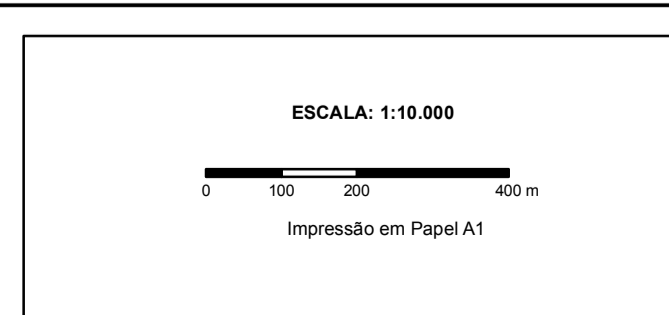
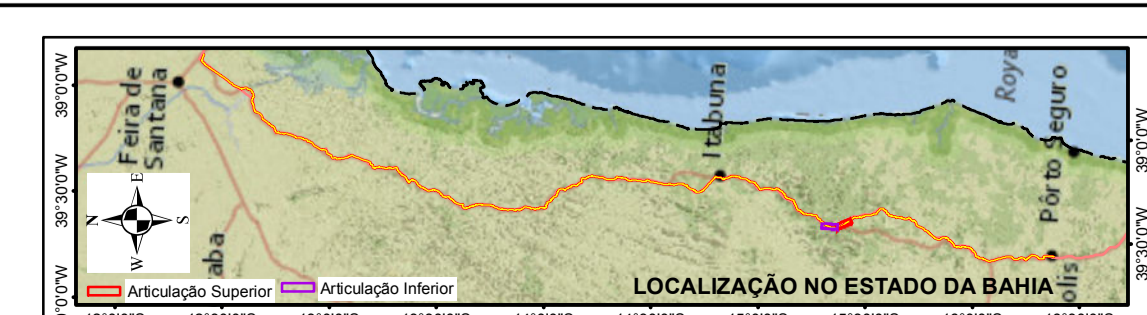

Fonte: Sistema de Coordenadas: Universal Transversa de Mercator
 Meridiano Central WGS 84 (Fuso 24 K4)
 Aproximação das contornos: 500 m (E) x 10.000 m (N)
 Datum Horizontal: SIRGAS 2000
 Datum Vertical: Manufatura de Imbuaba - SC
 Este produto integra informações e dados disponibilizados:
 Arquivos digitais oriundos do Banco de dados digital da ESRI
 por: WGS 84 - Manufatura de Imbuaba - SC
 revisão Setembro 2010 - CHEN - Coordenação de
 Recursos Naturais e Estudos Ambientais
 publicação em novembro de 2006. Arquivos digitais
 oriundos do Banco de dados digital da ESRI (ESRI online).
 Uso do solo elaborado pelo processo de classificação
 automática não supervisionado utilizando imagens Landsat 8
 proveniente do seguinte endereço eletrônico:
<http://mapbuilder.esri.com/>

EPL **PROSUL**
ESTUDO DE IMPACTO AMBIENTAL - EIA
DUPLICAÇÃO DA BR-101/BA
 Data: 2016 Entr: BR-324 - Entr: BR-367 (Eunópolis)
 no Segmento Km 166,5 - Km 171,8
 Folha: 09
MAPA DE SUPRESSÃO
DA VEGETAÇÃO DA ADA