

450000

451000

452000

453000

454000

8295000

8294000

8293000

8292000

8291000

8290000

8289000

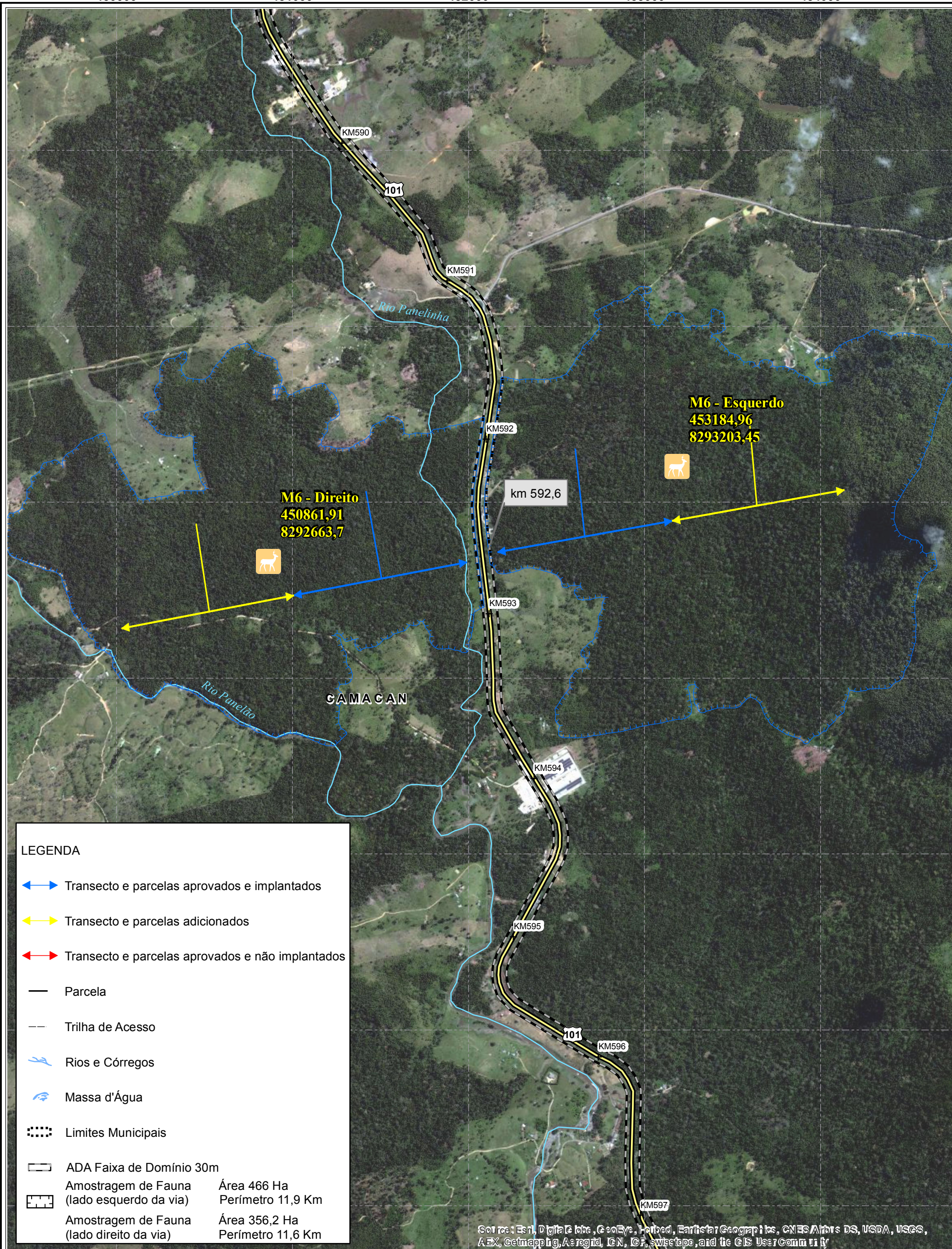

LEGENDA

- Transecto e parcelas aprovados e implantados
- Transecto e parcelas adicionados
- Transecto e parcelas aprovados e não implantados
- Parcela
- Trilha de Acesso
- Rios e Córregos
- Massa d'Água
- Limites Municipais
- ADA Faixa de Domínio 30m
- Amostragem de Fauna (lado esquerdo da via) Área 466 Ha
Perímetro 11,9 Km
- Amostragem de Fauna (lado direito da via) Área 356,2 Ha
Perímetro 11,6 Km

Source: Esri, DigitalGlobe, GeoEye, AeroGRID, IGN, SCS, Swisstopo, and the GIS User Community

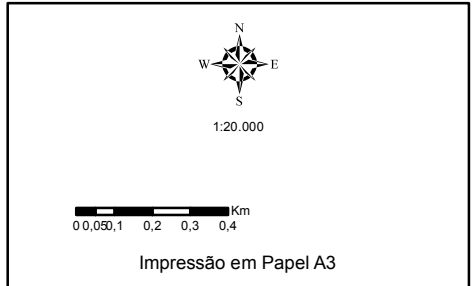

Fonte:

Projeção: Universal Transversa de Mercator
 Meridiano Central WGr 39° (Fuso 24 K-L)
 Datum Horizontal: SIRGAS 2000
 Datum Vertical: Marégrafo de Imituba - SC
 Este produto integra mapeamentos e dados disponibilizados por:

- IBGE, DSG - Mapeamento Sistemático Brasileiro, revisão Censo 2010;
- SEI - Superintendência de Estudos Econômicos e Sociais da Bahia;
- GeoCatálogoSEI, aquisição de dados em 02/2014;
- Map Service ESRI, World Imagery, atualização 10/2014.

**ESTUDO DE IMPACTO AMBIENTAL - EIA
 DUPLICAÇÃO DA BR-101/BA**

Data: 2015	Entr. BR-324 - Entr. BR-367 (Eunápolis) no Segmento Km 166,5 - Km 717,8
Área de Amostragem de Fauna - Módulo 6	