

LEGENDA

- Transecto e parcelas aprovados e implantados
- Transecto e parcelas adicionados
- Transecto e parcelas aprovados e não implantados
- Parcela
- Trilha de Acesso
- Rios e Córregos
- Massa d'Água
- Limites Municipais
- ADA Faixa de Domínio 30m
- Amostragem de Fauna (lado esquerdo da via) Área 677,7 Ha Perímetro 12,2 Km
- Amostragem de Fauna (lado direito da via) Área 576,2 Ha Perímetro 10,8 Km

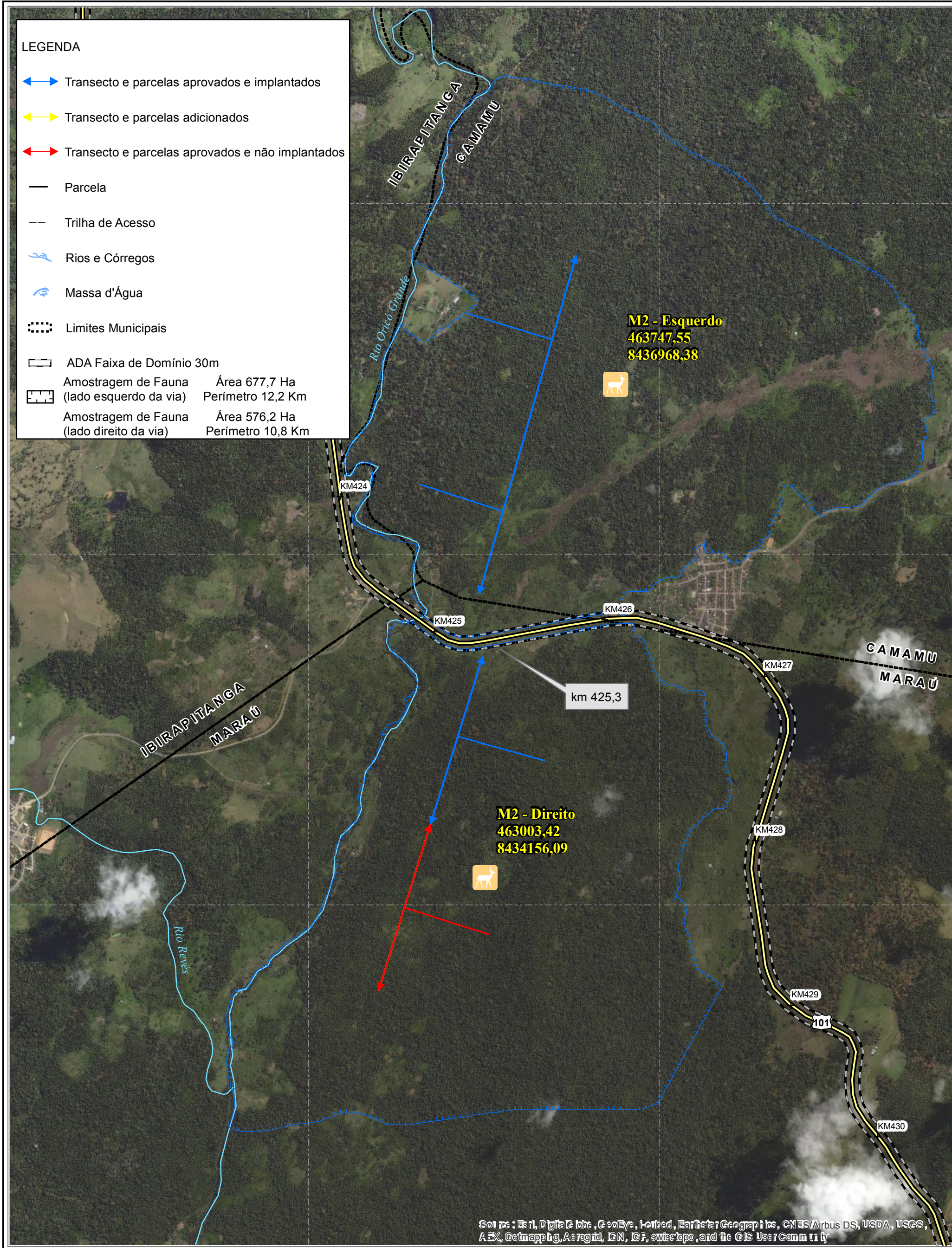

8438000

8436000

8434000

Fonte: Esri, DigitalGlobe, GeoEye, IGN, GeoEye, Orbis, Earthstar Geographics, CNES/Airbus DS, USDA, USGS, AeroGRID, IGN, SIA, Airphoto, IGN, GEBCO, swisstopo, and the GIS User Community

LOCALIZAÇÃO NO ESTADO DA BAHIA

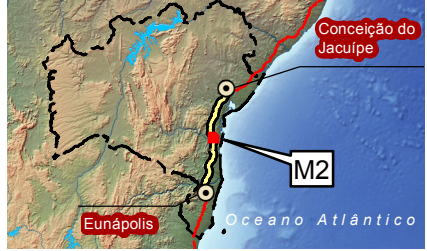

1:20.000

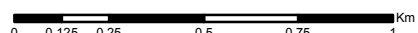

Impressão em Papel A3

Fonte:
 - Projeção: Universal Transversa de Mercator
 - Meridiano Central WGr 39° (Fuso 24 K-L)
 - Datum Horizontal: SIRGAS 2000
 - Datum Vertical: Marégrafo de Imituba - SC
 - Este produto integra mapeamentos e dados disponibilizados por:
 - IBGE, DSG - Mapeamento Sistemático Brasileiro, revisão Censo 2010;
 - SEI - Superintendência de Estudos Econômicos e Sociais da Bahia;
 - GeoCatálogoSEI, aquisição de dados em 02/2014;
 - Map Service ESRI, World Imagery, atualização 10/2014.



**ESTUDO DE IMPACTO AMBIENTAL - EIA
 DUPLICAÇÃO DA BR-101/BA**

Data: 2015

Entr. BR-324 - Entr. BR-367 (Eunápolis)
 no Segmento Km 166,5 - Km 717,8

**Área de Amostragem
 de Fauna - Módulo 2**