

8625000

8600000

8575000

8550000

8525000

8500000

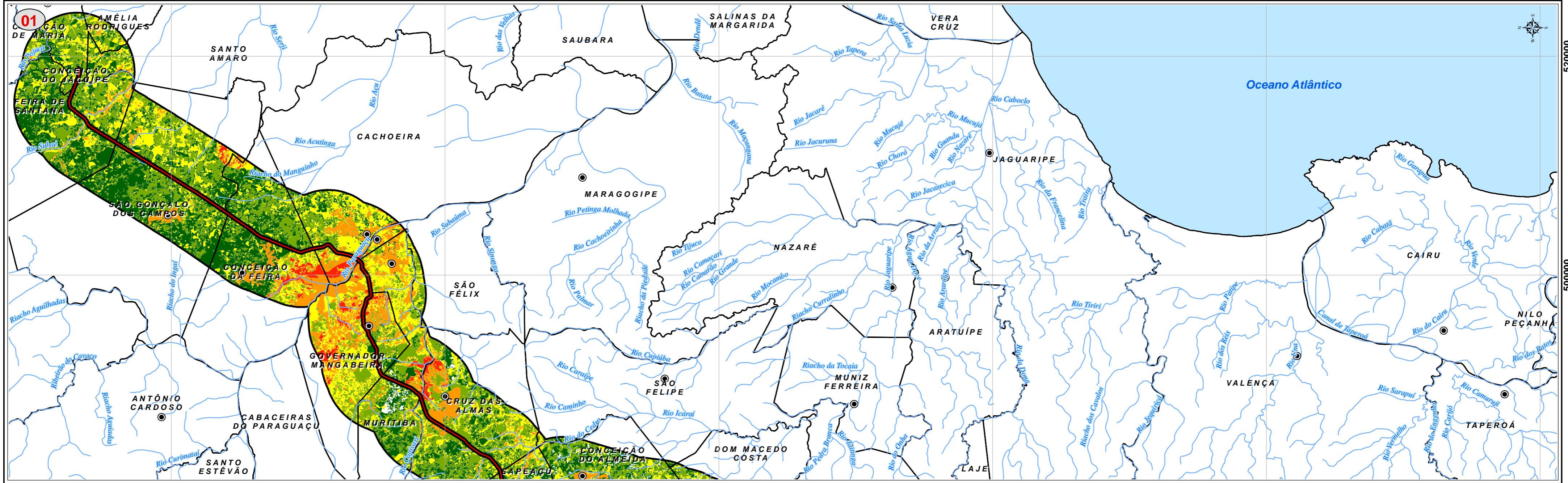

520000
500000

8600000

8575000

8550000

8525000

8500000

8475000

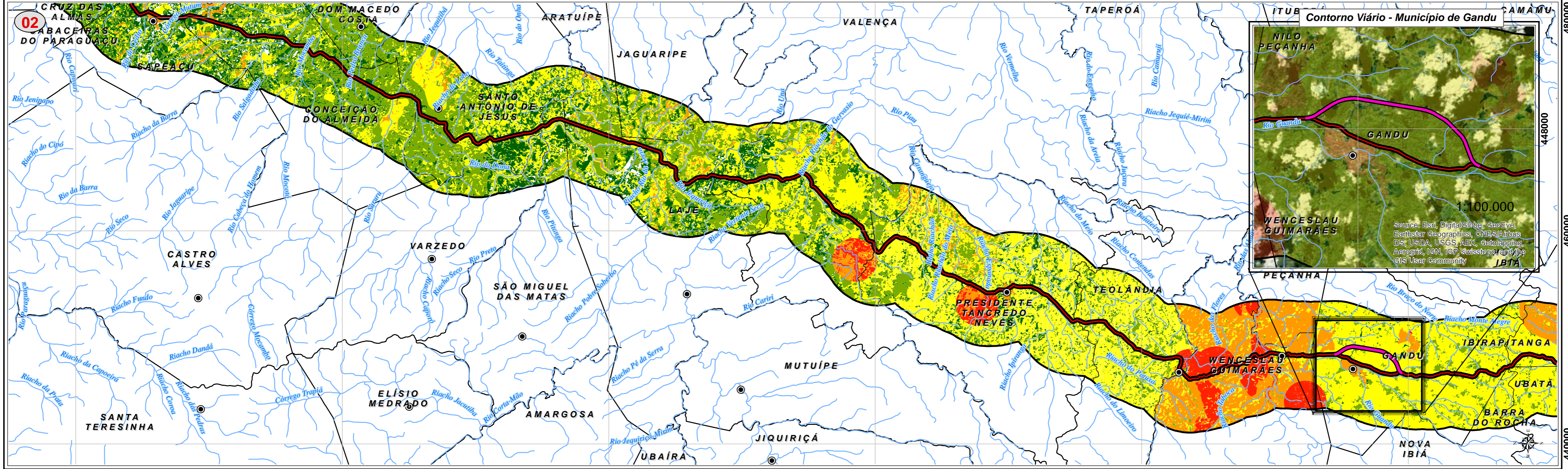

480000
460000

440000

LEGENDA

- Contorno Viário
- Rodovia Federal
- BR-101/BA - Trecho km 166,5 - km 717,8
- Rios e Córregos
- Área de Estudo - 5 Km
- Limites Municipais
- Limites Estaduais

FRAGILIDADE AMBIENTAL GERAL - Meios Físico, Biótico e Socioeconômico

- Muito Baixa
- Baixa
- Média
- Alta
- Muito Alta

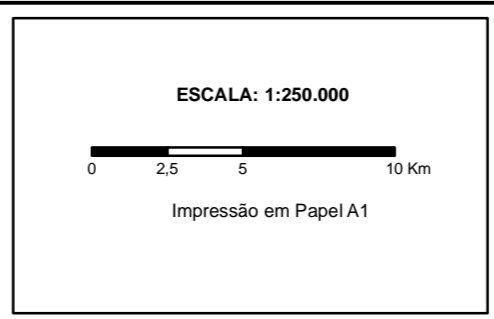

Fonte:
 Sistema de Coordenadas: Universal Transversa de Mercator
 Meridiano Central: WGS 89 (Fuso 24 K4)
 Acrecia das constantes: 500 km (E) e 10.000 km (N)
 Datum Horizontal: SIRGAS 2000
 Datum Vertical: Marégrafo de Imbituba - SC
 Este produto integra mapeamentos e dados disponibilizados:
 Arquivos digitais oriundos do Banco de dados digital da ESRI por: BGE, DSO - Mapeamento Sistemático Brasileiro, revisão Censo 2010; CREN - Coordenação de Recursos Naturais e Estudos Ambientais, publicação em novembro de 2008; Arquivos digitais oriundos do Banco de dados digital da ESRI (ESRI online);
 Uso do solo elaborado pelo processo de classificação automática não supervisionado utilizando imagens Landsat 8 proveniente do seguinte endereço eletrônico:
<http://earthexplorer.usgs.gov/>

EPL **PROSUL**

ESTUDO DE IMPACTO AMBIENTAL - EIA DUPLICAÇÃO DA BR-101/BA

Data: 2014 Ent. BR-324 - Entr. BR-367 (Eunápolis) no Segmento Km 166,5 - Km 717,8

Folha: 1/2

FRAGILIDADE AMBIENTAL GERAL - Meios Físico, Biótico e Socioeconômico