

460000

462500

465000

467500

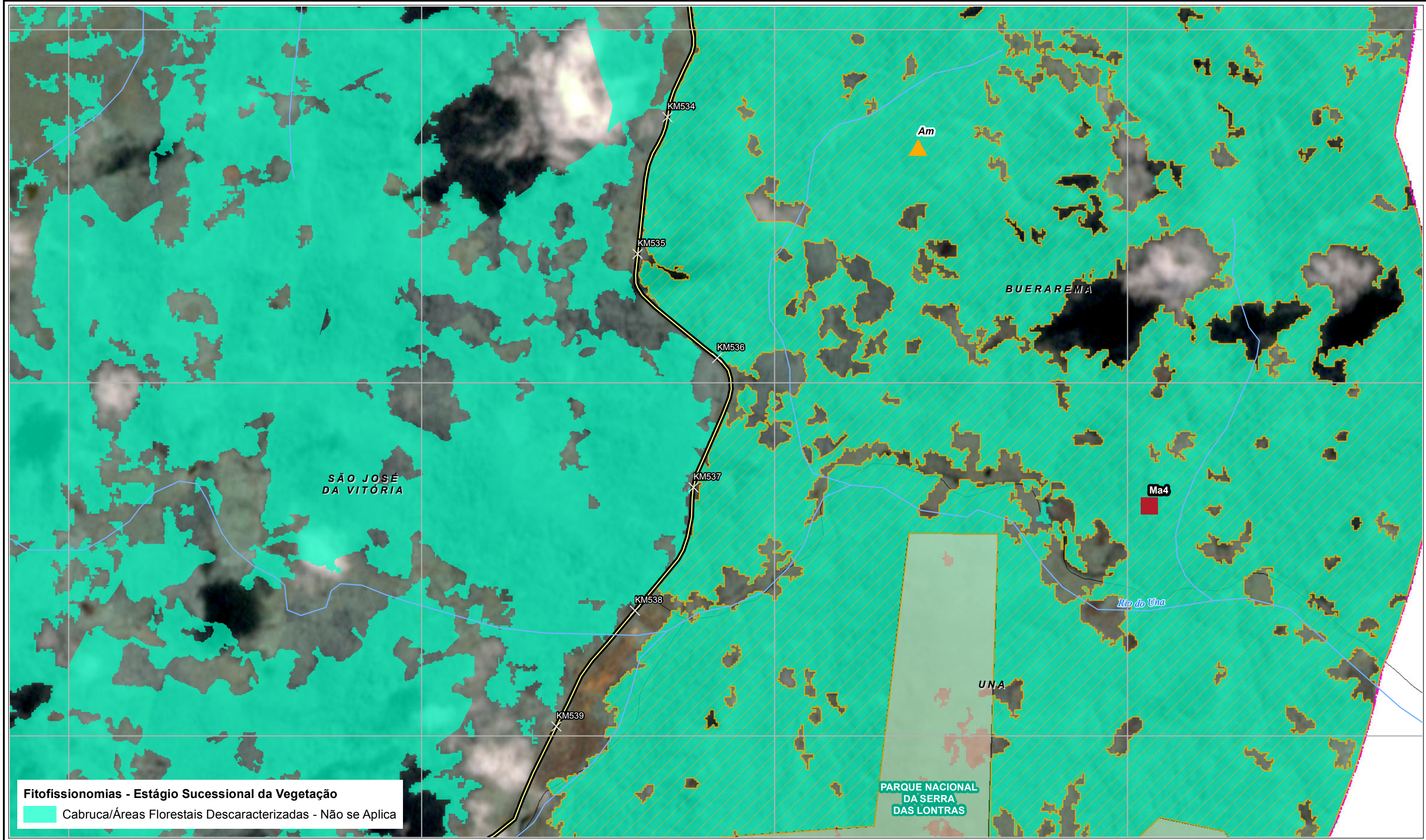

**Fitofissionomias - Estágio Sucessional da Vegetação**  
 Cabruca/Áreas Florestais Descaracterizadas - Não se Aplica

**PARQUE NACIONAL DA SERRA DAS LONTRAS**

**Legenda**

- ✕ Estaqueamento
- Rodovia Federal
- Trecho à Duplicar
- Rios e Córregos
- Massa d'Água
- Limites Municipais
- Área de Estudo - 5 Km

- Macrocorredor - Ma4
- Corredor APA Lagoa Encantada
- Unidades de Conservação (UC's)**
- Esfera**
- UC's em Esfera Federal

- Grau de Conservação**
- ▲ Ameaçado - Am

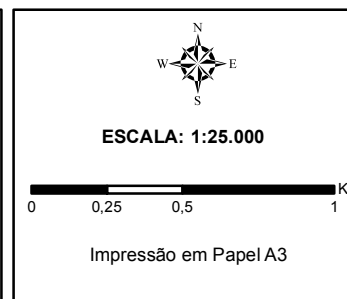

**Fonte:**  
 Sistema de Coordenadas: Universal Transversa de Mercator Meridiano Central WGr 39° (Fuso 24 K-L)  
 Acrescida das constantes: 500 km (E) e 10.000 km (N)  
 Datum Horizontal: SIRGAS 2000  
 Datum Vertical: Marégrafo de Imbituba - SC  
 Este produto integra mapeamentos e dados disponibilizados; Arquivos digitais oriundos do Banco de dados digital da ESRI por: IBGE, DSG - Mapeamento Sistemático Brasileiro, revisão Censo 2010; CREN - Coordenação de Recursos Naturais e Estudos Ambientais, publicação em novembro de 2006; Arquivos digitais oriundos do Banco de dados digital da ESRI (ESRI online); Corredores Ecológicos, Dados Primários, Prosul, 2014.

<b>ESTUDO DE IMPACTO AMBIENTAL - EIA</b> <b>DUPLICAÇÃO DA BR-101/BA</b>
<b>Data:</b> 2016 <span style="float: right;">Entr. BR-324 - Entr. BR-367 (Eunápolis) no Segmento Km 166,5 - Km 717,8</span>
<b>CORREDORES ECOLÓGICOS</b> <b>LAGOA ENCANTADA (Folha 01/04)</b>