

8350000

8360000

8370000

8380000

8390000

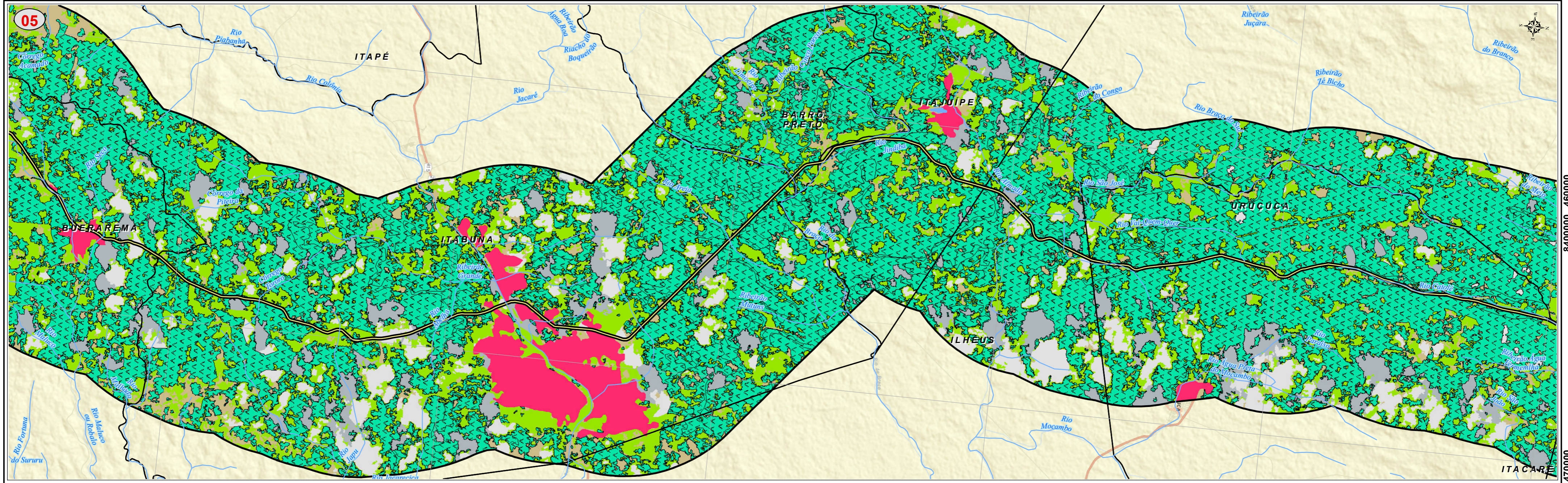

8400000 460000

8400000

8410000

8420000

8430000

8440000

8450000

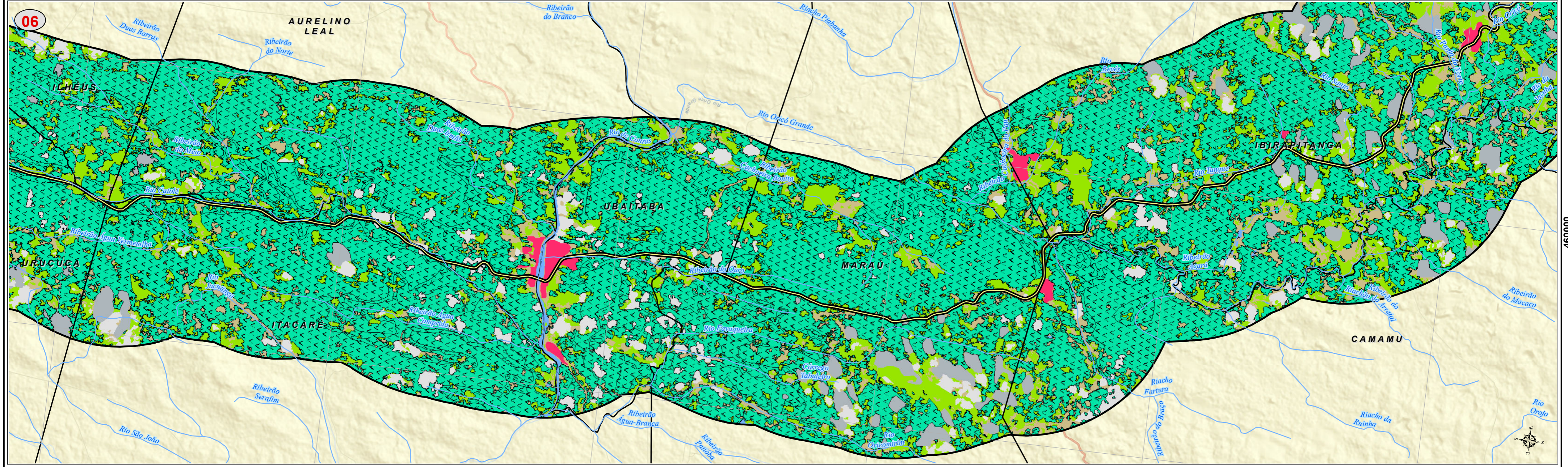

460000

**LEGENDA**

- Rodovia Federal
  - BR-101/BA - Trecho km 166,5 - km 717,8
  - Rios e Córregos
  - Área de Estado - 10 Km
  - Limites Municipais
  - Limites Estaduais
- Uso e Ocupação do Solo**
- Cultura
  - Pasto/Campo
  - Reflorestamento
  - Solo Exposto
  - Área Urbana
  - Corpo D'água
  - Nuvens
  - Sombra

- Vegetação Secundária - Domínio da Mata Atlântica Quanto a Filiação Sistêmica e Estágio Sucessional**
- Cabruca/Áreas Florestais Descaracterizadas
  - Floresta Estacional Decidual
  - Floresta Estacional Semidecidual
  - Floresta Ombrófila Densa
  - Savana Estépica/Floresta Estacional
  - Savana/Floresta Ombrófila
- Estágio Sucessional**
- Inicial
  - Médio
  - Não se Aplica

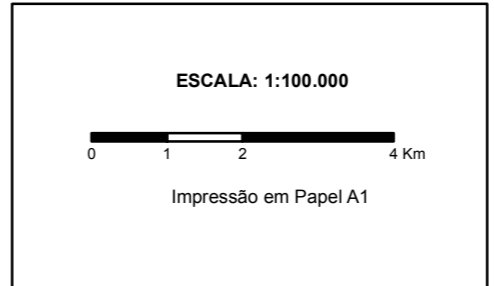

**Fonte:** Sistema de Coordenadas: Universal Transversa de Mercator Meridiano Central WGS 39° (Fuso 24 K-L) Acrescida das constantes: 500 km (E) e 10.000 km (N) Datum Horizontal: SIRGAS 2000 Datum Vertical: Marégrafo de Imbituba - SC Este produto integra mapeamentos e dados disponibilizados: Arquivos digitais oriundos do Banco de dados digital da ESRI por: IBGE, DSG - Mapeamento Sistemático Brasileiro, revisão Censo 2010; CREN - Coordenação de Recursos Naturais e Estudos Ambientais, publicação em novembro de 2006; Arquivos digitais oriundos do Banco de dados digital da ESRI (ESRI online); Uso do solo elaborado pelo processo de classificação automática não supervisionado utilizando imagens Landsat 8 proveniente do seguinte endereço eletrônico: <http://earthexplorer.usgs.gov/>

**EPL** **PROSUL**

**ESTUDO DE IMPACTO AMBIENTAL - EIA DUPLICAÇÃO DA BR-101/BA**

Data: 2016 Entr. BR-324 - Entr. BR-367 (Eunápolis) no Segmento Km 166,5 - Km 717,8

Folha: 3

**MAPA DE COBERTURA VEGETAL E USO DO SOLO**