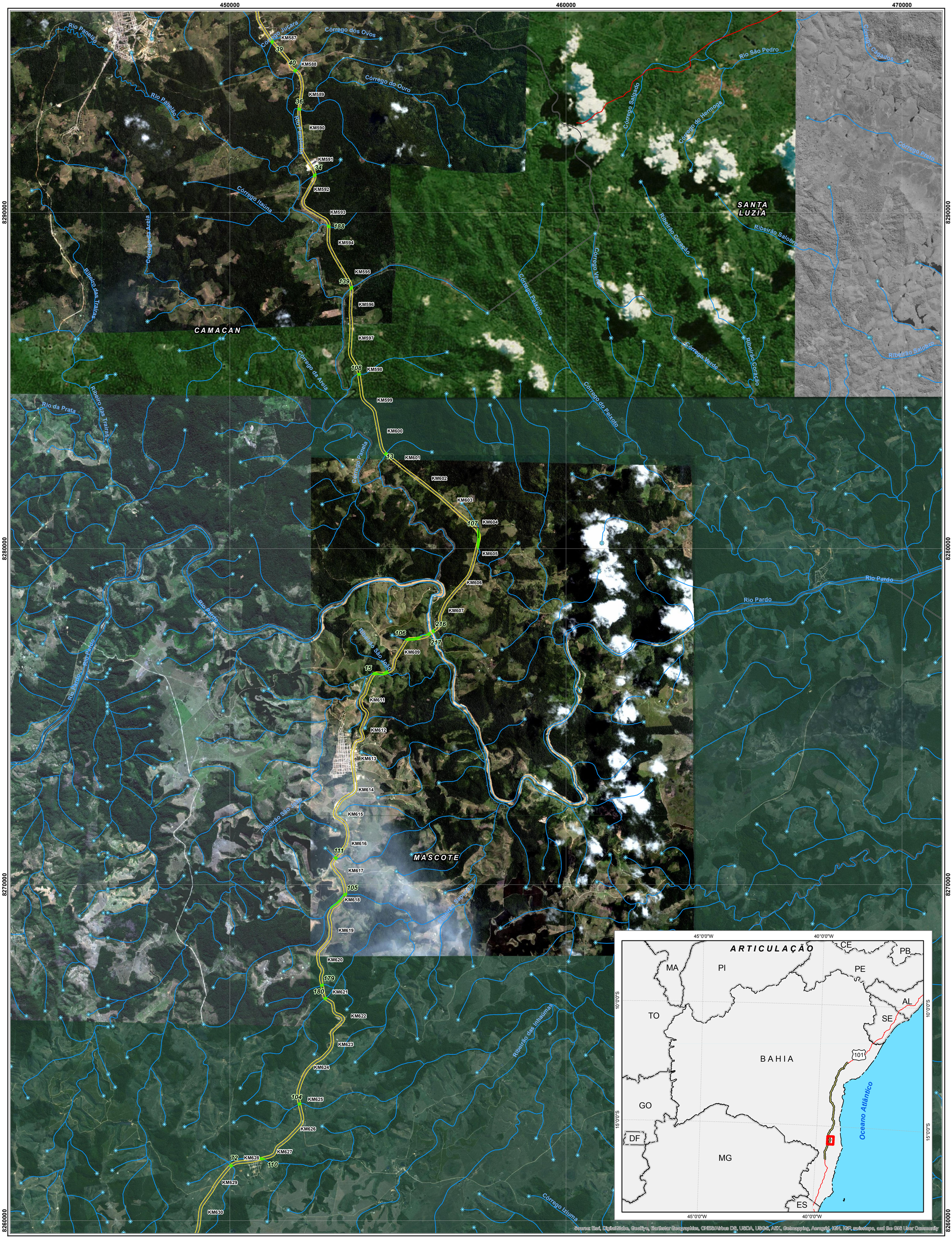

LEGENDA

- Km da Rodovia
- Nascentes
- Rodovia Federal / Trecho à Duplicar
- Rios e Córregos
- APP's dos Recursos Hídricos interceptados pela rodovia
- APP's das Nascentes (50m) interceptados pela rodovia
- Faixa de Domínio Variável - ADA
- Limites Municipais

REFERÊNCIAS

0 0,5 1 2 3 4
Quilômetros

Nota Técnica
Sistema de Coordenadas Cartesianas: Universal Tranversa de Mercator
Origem da Distância: Equador e Meridiano Central WGr 39° (Fuso 24 k-L)
acrescida das constante 500 e 10.000 km
Datum Horizontal: SIRGAS 2000
Datum Vertical: Marégrafo de Imbituba - SC
Este produto integra mapeamentos e dados disponibilizados por:
IBGE, DSG - Mapeamento Sistemático Brasileiro, revisão Censo 2010.
IBGE - Mapa de Vegetação do Brasil, 2002

EPL
Empresa de Planejamento e Logística S.A.

ELABORAÇÃO
PROSUL

CLIENTE
EPL - EMPRESA DE PLANEJAMENTO E LOGÍSTICA S.A

ESTUDO
ESTUDO DE IMPACTO AMBIENTAL - EIA

EMPREENDIMENTO
DUPLICAÇÃO DA BR-101/BA
Trecho: Entr. BR-324 – Entr. BR-367 (Eunápolis) no segmento km 166,5 – km 717,8

TÍTULO
APP's de Recursos Hídricos e Nascentes interceptadas pela Rodovia na faixa de Domínio Variável (ADA)

Data:	Escala:	Desenho:	Mapa:
Mai/2016	1:50.000	Meio Ambiente	11 /13