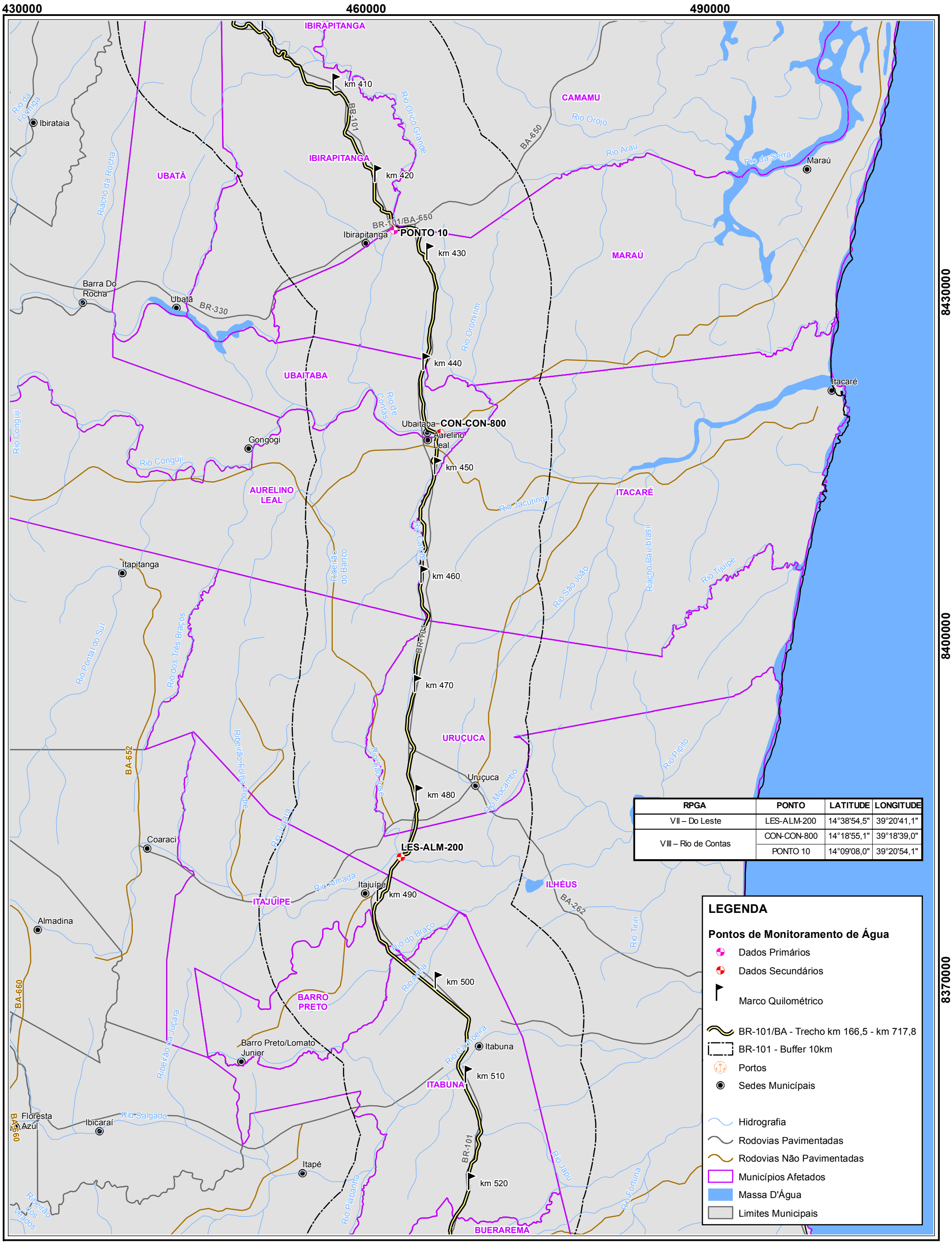

LOCALIZAÇÃO NO ESTADO DA BAHIA

N
W E
S

ESCALA: 1:300.000

0 2,5 5 10 Quilômetros

Impressão em Papel A3

Fonte:

Projeção: Universal Tranversa de Mercator
Meridiano Central WGr 39° (Fuso 24 K-L)
Datum Horizontal: SIRGAS 2000
Datum Vertical: Marégrafo de Imbituba - SC
Este produto integra mapeamentos e dados disponibilizados por: IBGE, DSG - Mapeamento Sistemático Brasileiro, revisão Censo 2010. SEI - Superintendência de Estudos Econômicos e Sociais da Bahia, GeoCatálogoSEI, aquisição de dados em 02/2014.

EPL PROSUL

ESTUDO DE IMPACTO AMBIENTAL - EIA
DUPLICAÇÃO DA BR-101/BA

Data: 2014

Entr. BR-324 - Entr. BR-367 (Eunápolis) no Segmento km 166,5 - km 717,8

PONTOS DE MONITORAMENTO DE ÁGUA
MAPA PARCIAL 4/6 (MP-4)