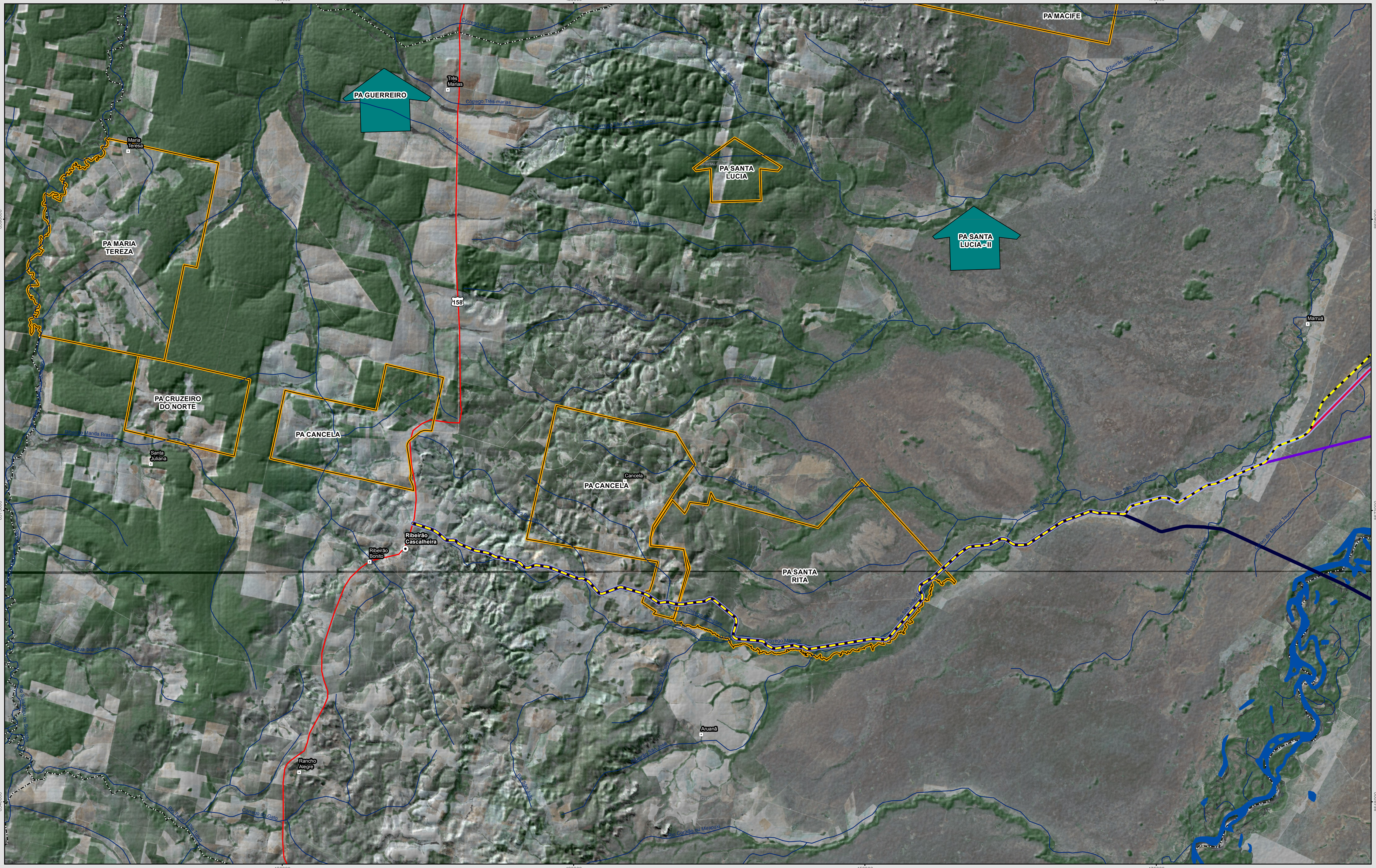

LEGENDA:

- Cidade
- Vila
- Localidades
- Povoado
- Rodovia Federal
- Rodovia Estadual
- Hidrografia
- Divisão de Municípios
- Alternativa Locacional 5
- Alternativa Locacional 4
- Alternativa Locacional 3
- Alternativa Locacional 2
- Alternativa Locacional 1

Assentamentos segundo o INCRA

- Indefinido
- Desapropriação

ESCALA:

N / S / W / E

0 1 2 4 6 8 Km

Universal Transversa de Mercator - UTM
Acrescida das constantes: 500 km (E) e 10.000 (N)
Datum Horizontal - SIRGAS 2000
Datum Vertical Marégrafo de Imbituba - SC
Meridiano Central: 51° WGr

NOTA TÉCNICA:

Base Cartográfica:
IBGE - Mapoteca Topográfica Digital (2014. Escalas 1:50000 e 1:100000)
e Mapeamento Sistemático Brasileiro, revisão ao Censo 2010;
Assentamentos - base de dados extraído do INCRA, 2014.

LOCALIZAÇÃO:

MAPA DE SITUAÇÃO DO EMPREENDIMENTO

DNIT

DEPARTAMENTO NACIONAL DE INFRA-ESTRUTURA DE TRANSPORTES

Contrato: PP 00.0.0.00.0118/2011-00
Empresa: PROSUL - Projetos, Supervisão e Planejamento Ltda.
Rodovia: BR-080
Trecho: Div. GO/MT - Entr. BR -158/242 (Vila Ribeirão Bonito)
Subtrecho: Div. GO/MT - Entr. BR -158/242 (Vila Ribeirão Bonito)
Segmento: Km 0,00 - Km 170,00
Assunto: Estudo de Impacto Ambiental (EIA)
Referência: Processo Licenciamento - 50600.010615/2009-08

PROSUL

30 - MAPA DE ASSENTAMENTOS (INCRA)

ESCALA	DATA	VISTO DA D.T.	APROVADO DNIT	FOLHA
1:150.000	Abril/2014			1/1

Direitos Autorais Lei 9.610/98 art. 70, itens X e XI (art. 1), parg. único