

Em cópias deste desenho com formato diferente do A1 atender à escala gráfica
 N.º 14-04-BR-040-DF-001-PROJ-TRACADO-LIBERAVIA-MARGINAIS-DF-01-2014

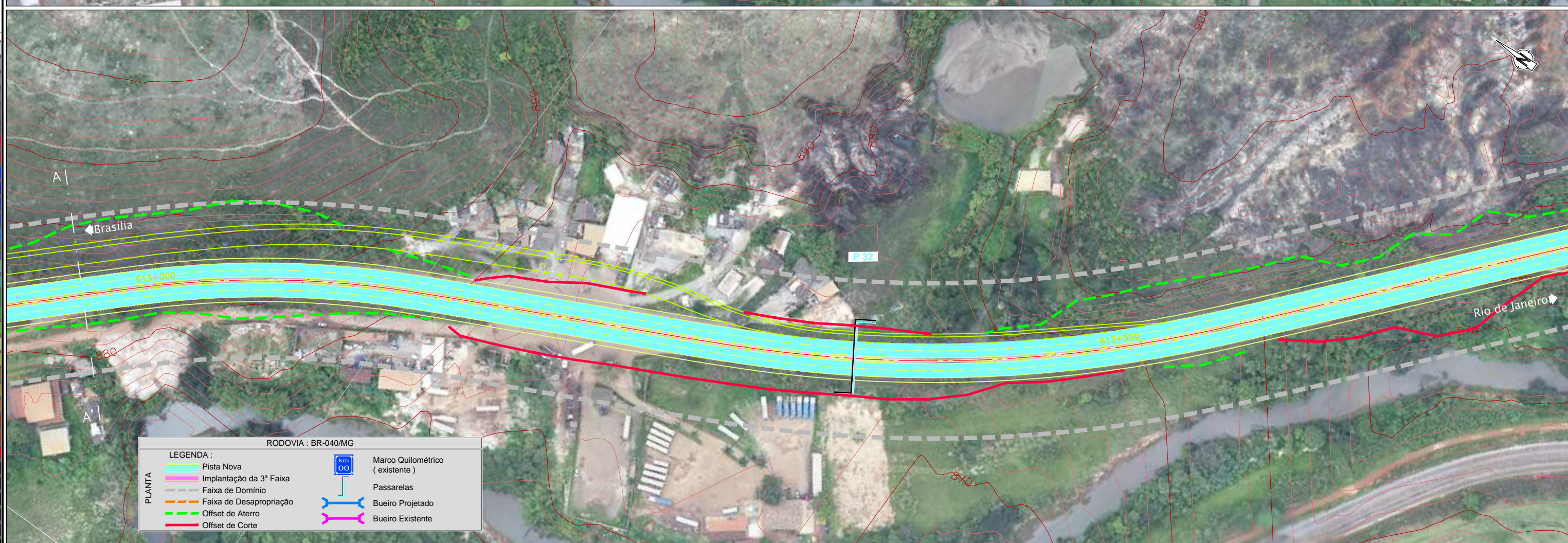

RODOVIA : BR-040/MG

PLANTA

	Pista Nova		Marco Quilométrico (existente)
	Implantação da 3ª Faixa		Passarelas
	Faixa de Domínio		Bueiro Projetado
	Faixa de Desapropriação		Bueiro Existente
	Offset de Aterro		
	Offset de Corte		



CONCESSIONÁRIA
BR040



Projeto:
BR-040 DF / GO / MG
TRECHO BRASÍLIA / DF - JUÍZ DE FORA / MG

Projeto:	Paulo Gomes / João Campos
Colaborou:	Miguel Mendes
Desenhou:	Natasha Rodrigues
Resp. Téc.:	Lula Seraphim
CREA-SP-0601479273	

Escalas:	1:1000 (A1)
	1:2000 (A3)
	0 10 20 30
	0 20 40 60

Designação: PROJETO - CONTRATO CLÁUSULA 6.10
TRAÇADO
VIAS MARGINAIS
FOLHA 35

Número:	L9BR040MG-PB-VM-035
Rev.	0
Núm. Folha:	- / -
Data:	07 / 2014