

Em cópia deste desenho com formato diferente do A1 atender à escala gráfica

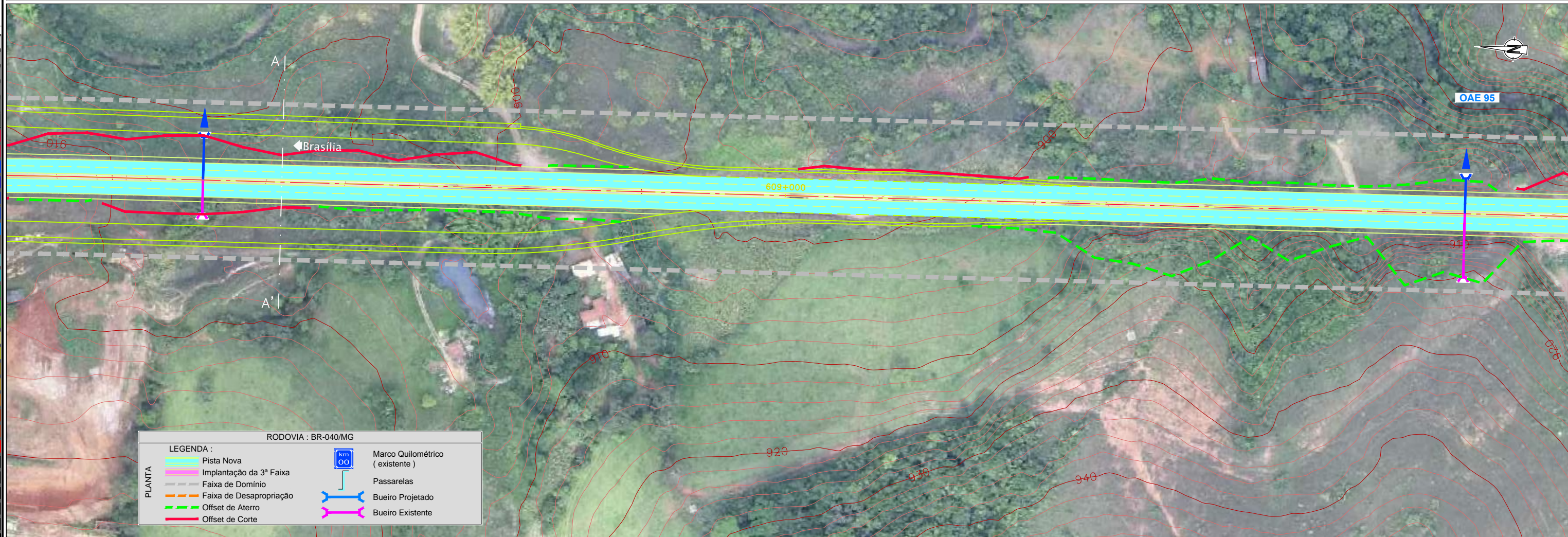

**RODOVIA : BR-040/MG**

<b>PLANTA</b>	<ul style="list-style-type: none"> <li>— Pista Nova</li> <li>— Implantação da 3ª Faixa</li> <li>— Faixa de Domínio</li> <li>— Faixa de Desapropriação</li> <li>— Offset de Aterro</li> <li>— Offset de Corte</li> </ul>	<ul style="list-style-type: none"> <li>— Marco Quilométrico (existente)</li> <li>— Passarelas</li> <li>— Bueiro Projetado</li> <li>— Bueiro Existente</li> </ul>
---------------	---	--



CONCESSIONÁRIA  
**BR040**



Projeto: **BR-040 DF / GO / MG**  
**TRECHO BRASÍLIA / DF - JUÍZ DE FORA / MG**

Projeto: Paulo Gomes / João Campos  
Colaborou: Miguel Mendes  
Desenhou: Natacha Rodrigues  
Resp. Téc.: *Lula Seraphim*  
CREA-50.0601479273

Escala: 1:1000 (A1)  
1:2000 (A3)  
0 10 20 30 40 50

Designação: PROJETO - CONTRATO CLÁUSULA 6.10  
**TRAÇADO**  
VIAS MARGINAIS  
FOLHA 33

Número: **L9BR040MG-PB-VM-033**  
Rev. **0** Ním. Folha: - / - Data: 07 / 2014