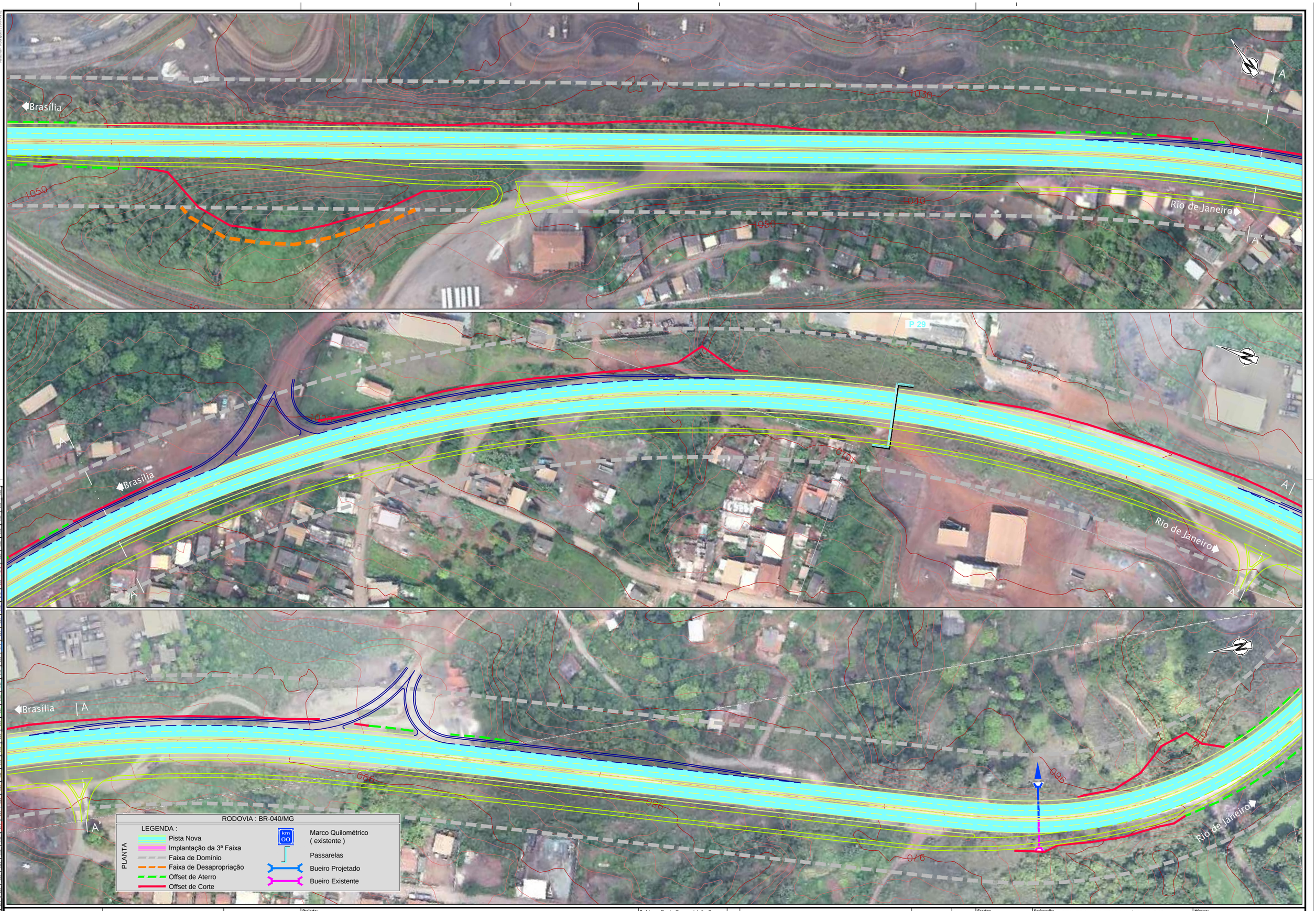

ANTT

CONCESSIONÁRIA BR040

VIAPONTE

Projecto:

BR-040 DF / GO / MG

TRECHO BRASÍLIA / DF - JUÍZ DE FORA / MG

Projetou:	Paulo Gomes / João Campos
Colaborou:	Miguel Mendes
Desenhou:	Natacha Rodrigues
Resp. Téc.:	Luis Seraphim
	CREA-SP:0601479273

Alt.	Descrição	Elaborou	Data

Escalas: 1:1000 (A1) 1:2000 (A3)

Designação: PROJETO - CONTRATO CLÁUSULA 6.10

TRAÇADO

VIAS MARGINAIS

FOLHA 31

Número: L9BR040MG-PB-VM-031

Rev. 0 | Núm. Folha: - / - | Data: 07 2014