

Em cópias deste desenho com formato diferente do A1 atender à escala gráfica
 N11-04-BR-BR040-LOTES_AP_PRCZ_PBU1_TRECHO BRASÍLIA / JUÍZ DE FORA / MG
 Nº 11-04-BR-BR040-LOTES_AP_PRCZ_PBU1_TRECHO BRASÍLIA / JUÍZ DE FORA / MG

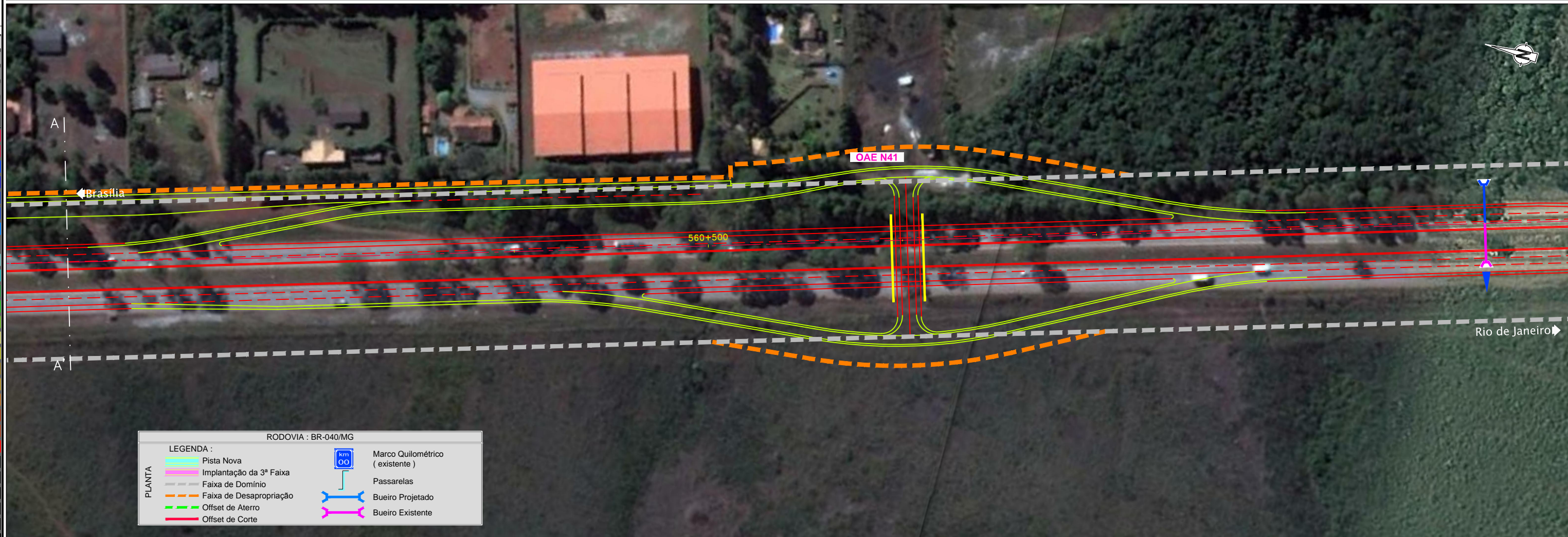

0.00	0.05	0.10	0.15	0.20	0.25	0.30	0.35	0.40	0.45	0.50	0.55	0.60	0.65	0.70	0.75	0.80	0.85	0.90	0.95	1.00
0.00	0.05	0.10	0.15	0.20	0.25	0.30	0.35	0.40	0.45	0.50	0.55	0.60	0.65	0.70	0.75	0.80	0.85	0.90	0.95	1.00

RODOVIA : BR-040/MG	
PLANTA	LEGENDA :
	Pista Nova
	Implantação da 3ª Faixa
	Faixa de Domínio
	Faixa de Desapropriação
	Offset de Aterro
	Offset de Corte
	Marco Quilométrico (existente)
	Passarelas
	Bueiro Projetado
	Bueiro Existente



CONCESSIONÁRIA
BR040



Projeto: **BR-040 DF / GO / MG**
TRECHO BRASÍLIA / DF - JUÍZ DE FORA / MG

Projeto: Paulo Gomes / João Campos
 Colaborou: Miguel Mendes
 Desenhou: Natácha Rodrigues
 Resp. Téc: Lúcia Seraphim
 CREA-SO-0601479273

Alt.	Descrição	Elaborou	Data

Escalas:
1:1000 (A1)
1:2000 (A3)
0 10 20 30
0 20 40 60

Designação: PROJETO - CONTRATO CLÁUSULA 6.10
TRAÇADO
 VIAS MARGINAIS
 FOLHA 30

Número:	Rev.	Núm. Folha:	Data:
L9BR040MG-PB-VM-030	0	- / -	07 / 2014