Em cópias deste desenho com formato diferente do A1 atender à escala gráfica

N:\3404\98_BR-040_LOTE1_AP_PB\02_PROJ\01_TRAÇADO\L9BR040MG-PB-VM-019.dwg
Plotado em: 07/08/2014 - 15:43:17
Plotado por: Natacha Rodrigues

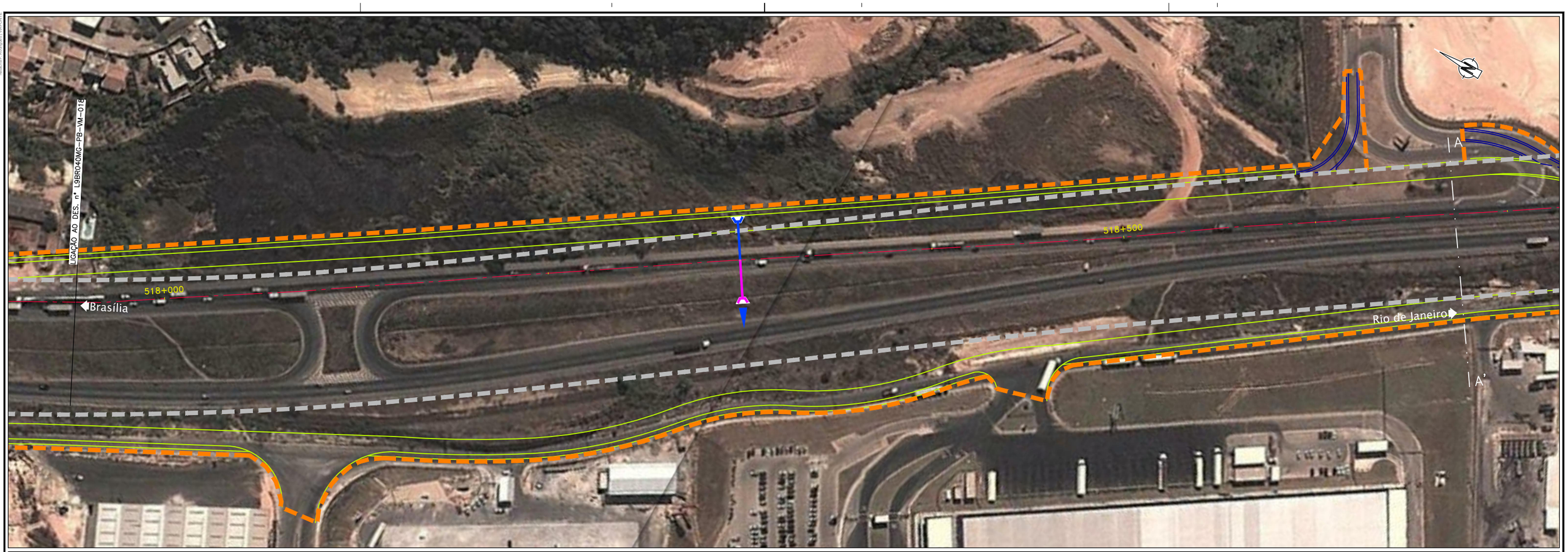

ANTT

CONCESSIONÁRIA
BR040

VIAPONTE
VIAPONTE – Engenharia, Ltda.

Projecto:

BR-040 DF / GO / MG

TRECHO BRASÍLIA / DF - JUÍZ DE FORA / MG

Projetou:	Paulo Gomes / João Campos			
Colaborou:	Miguel Mendes			
Desenhou:	Natacha Rodrigues			
Resp. Téc:	Luis Seraphim CREA-SP:060147927 3	Alt.	Descrição	Elaborou / Data

Escalas:
1:1000 (A1)
1:2000 (A3)
0 10 20 30
0 20 40 60

Designação: PROJETO - CONTRATO CLÁUSULA 6.10
TRAÇADO
VIAS MARGINAIS
FOLHA 19

Número: L9BR040MG-PB-VM-019

Rev. 0 | Núm. Folha: - / - | Data: 07 2014