

Em cópias deste desenho com formato diferente do A1 atender à escala gráfica

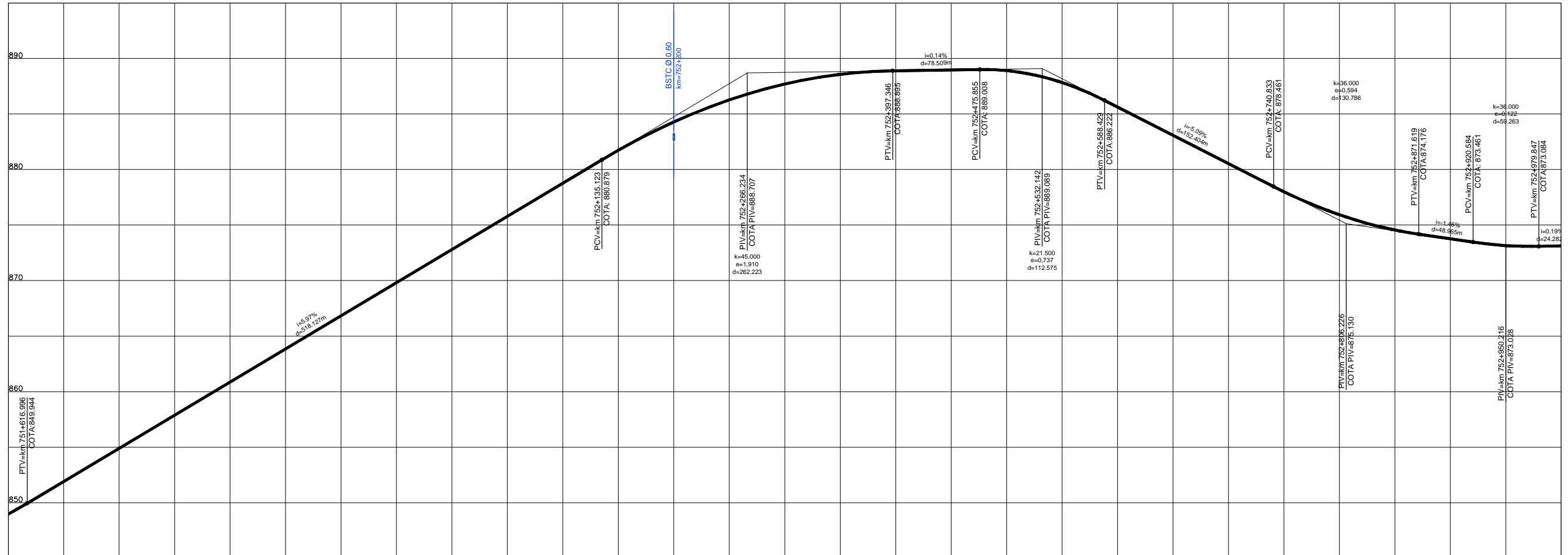

COTAS PROJETO PISTA NOVA	848,97	854,90	860,87	866,84	872,81	878,78	884,75	887,70	888,90	889,91	885,63	880,54	875,93	873,76	873,12
COTAS TERRENO PISTA EXISTENTE	848,97	854,90	860,87	866,84	872,81	878,78	884,29	887,70	888,90	889,91	885,63	880,54	875,93	873,76	873,12
ESTAQUEAMENTO	37580	37585	37590	37595	37600	37605	37610	37615	37620	37625	37630	37635	37640	37645	37650
QUILOMETRAGEM	751+600	751+700	751+800	751+900	752+000	752+100	752+200	752+300	752+400	752+500	752+600	752+700	752+800	752+900	753+000

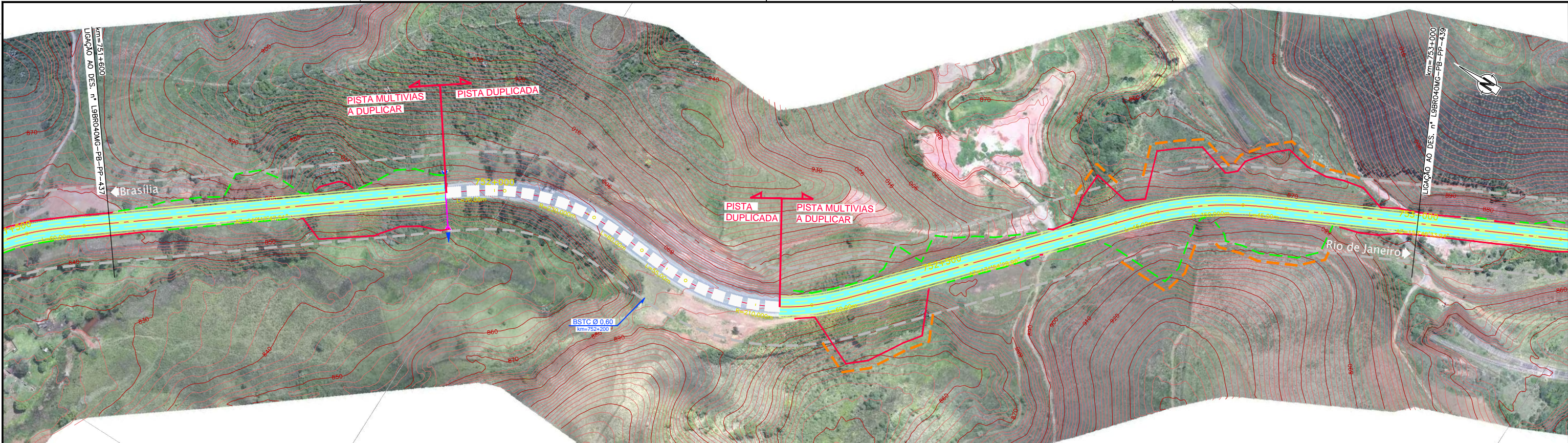

CONCESSIONÁRIA
BR040



Projeto:

BR-040 DF / GO / MG
TRECHO BRASÍLIA / DF - JUÍZ DE FORA / MG

Projeto: Paulo Gomes/João Campos
Colaborou: Luis Lima/Carlos Martins
Desenhou: Natácha Rodrigues
Resp. Téc.: Luis Seraphim
CREA-50-0601479273

Elaborou	Data

Escala: V/H=1:200/2000 (A1)
V/H=1:400/4000 (A3)

Designação: PROJETO - CONTRATO CLÁUSULA 6.10
TRAÇADO
PROJETO GEOMÉTRICO
km 751+600 ao km 753+000

Número: L9BR040MG-PB-PP-438
Rev. 0 N.º. Folha: 07 Data: 2014