Em cópias deste desenho com formato diferente do A1 atender à escala gráfica

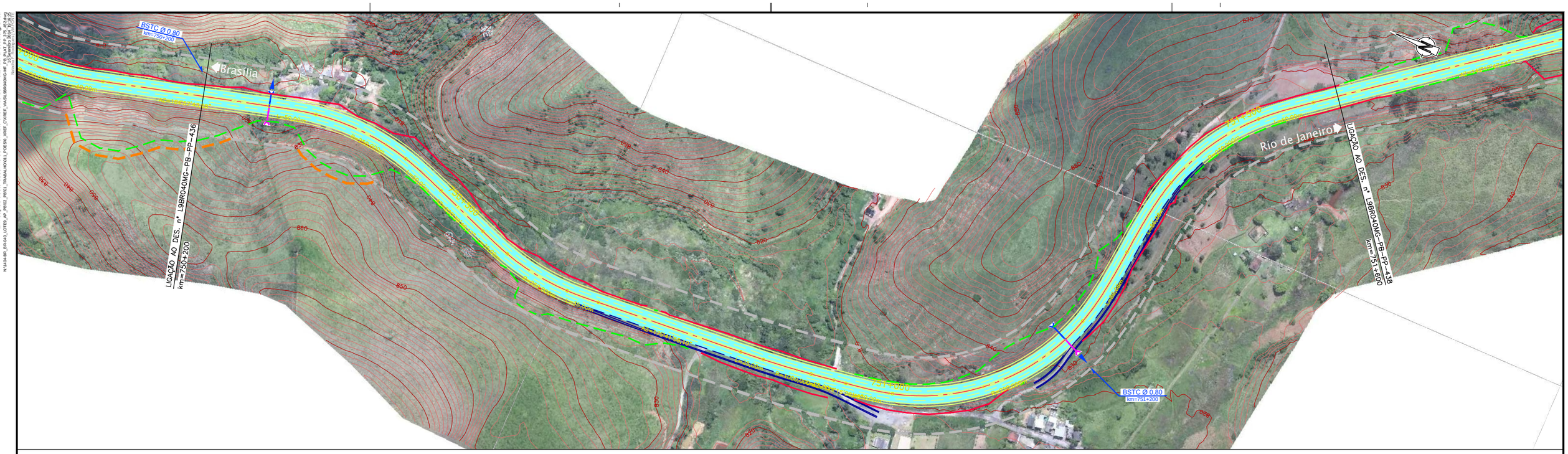


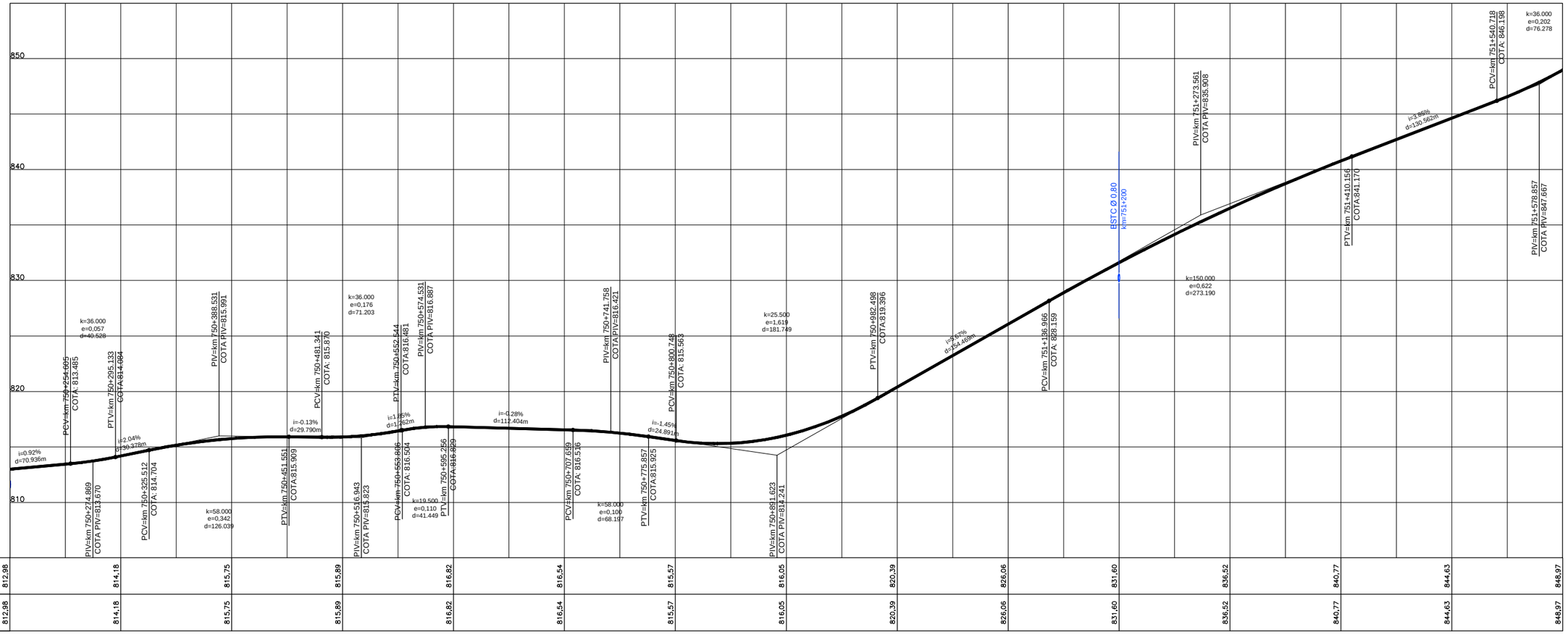


| | | | | | | | | | | | | | | | | | | | | | | | | | | | | | | | | |
|---|---|---|---|---|---|---|---|---|---|---|---|---|---|---|---|---|---|---|---|---|---|---|---|---|---|---|---|---|---|---|---|---|
| COTAS PROJETO PISTA NOVA | 812,98 | | 814,18 | | 815,75 | | 815,89 | | 816,82 | | 816,54 | | 815,57 | | 816,05 | | 820,39 | | 826,06 | | 831,60 | | 836,52 | | 840,77 | | 844,63 | | 848,97 | |
| COTAS TERRENO PISTA EXISTENTE | 812,98 | | 814,18 | | 815,75 | | 815,89 | | 816,82 | | 816,54 | | 815,57 | | 816,05 | | 820,39 | | 826,06 | | 831,60 | | 836,52 | | 840,77 | | 844,63 | | 848,97 | |
| ESTAQUEAMENTO | 37510 | 37515 | | 37520 | | 37525 | | 37530 | | 37535 | | 37540 | | 37545 | | 37550 | | 37555 | | 37560 | | 37565 | | 37570 | | 37575 | | 37580 | | |
| QUILOMETRAGEM | 750+200 | | 750+300 | | 750+400 | | 750+500 | | 750+600 | | 750+700 | | 750+800 | | 750+900 | | 751+000 | | 751+100 | | 751+200 | | 751+300 | | 751+400 | | 751+500 | | 751+600 | |

CONCESSIONÁRIA BR040

VIAPONTE – Engenharia, Ltda.

Projecto:

**BR-040 DF / GO / MG**

TRECHO BRASÍLIA / DF - JUÍZ DE FORA / MG

Projetou: Paulo Gomes/João Campos
Colaborou: Luís Lima/Carlos Martins
Desenhou: Natacha Rodrigues
Resp. Téc.: Luis Seraphim
CREA-SP:0601479273

| Alt. | Descrição | Elaborou | Data |
|---|---|---|---|

Escalas: V/H=1:200/2000 (A1) V/H=1:400/4000 (A3)

Designação: PROJETO - CONTRATO CLÁUSULA 6.10
**TRAÇADO**
PROJETO GEOMÉTRICO
km 750+200 ao km 751+600

Número: L9BR040MG-PB-PP-437

Rev. 0 | Núm. Folha: | Data: 07 2014