

Em cópia deste desenho com formato diferente do A1 atender à escala gráfica

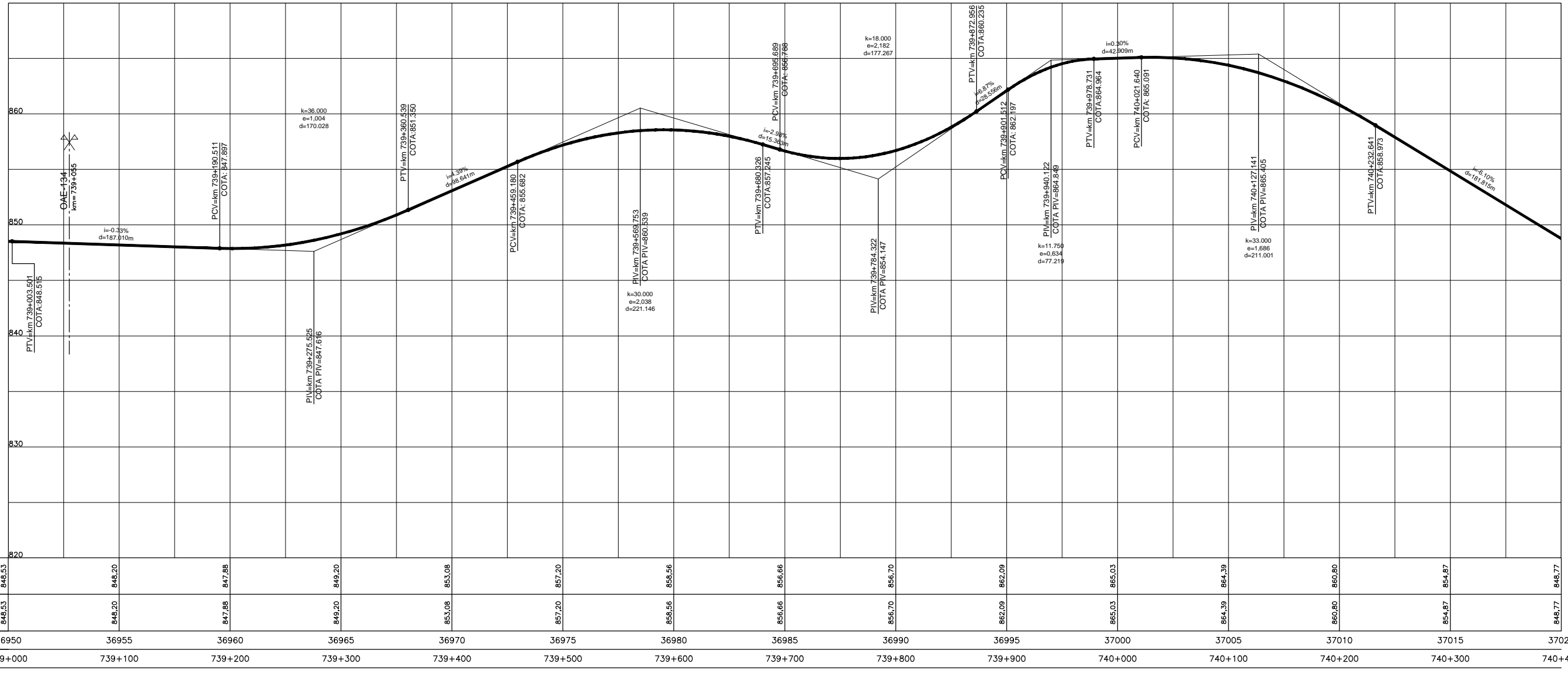

COTAS PROJETO PISTA NOVA	848,53	848,20	847,88	849,20	853,08	857,20	856,56	856,66	856,70	862,09	865,03	864,39	860,80	854,87	848,77
COTAS TERRENO PISTA EXISTENTE	848,53	848,20	847,88	849,20	853,08	857,20	856,56	856,66	856,70	862,09	865,03	864,39	860,80	854,87	848,77
ESTAQUEAMENTO	36950	36955	36960	36965	36970	36975	36980	36985	36990	36995	37000	37005	37010	37015	37020
QUILOMETRAGEM	739+000	739+100	739+200	739+300	739+400	739+500	739+600	739+700	739+800	739+900	740+000	740+100	740+200	740+300	740+400

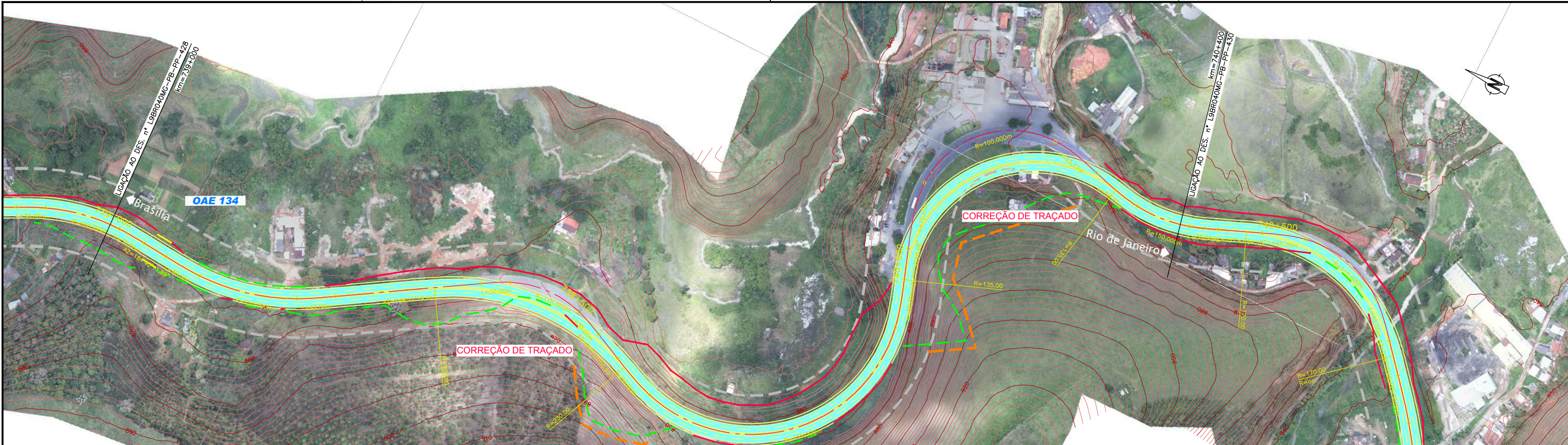

CONCESSIONÁRIA
BR040



Projeto: **BR-040 DF / GO / MG**
TRECHO BRASÍLIA / DF - JUÍZ DE FORA / MG

Projeto: Paulo Gomes/João Campos
Colaborou: Luis Lima/Carlos Martins
Desenhou: Natácha Rodrigues
Resp. Téc.: Luis Seraphim
CREA-SO-0601479273

Elaborou	Data

Escala: V/H=1:200/2000 (A1)
V/H=1:400/4000 (A3)

Designação: PROJETO - CONTRATO CLÁUSULA 6.10
TRAÇADO
PROJETO GEOMÉTRICO
km 739+000 ao km 740+400

Número: **L9BR040MG-PB-PP-429**
Rev. **0** N.º. Folha: **07** Data: **2014**