Em cópias deste desenho com formato diferente do A1 atender à escala gráfica

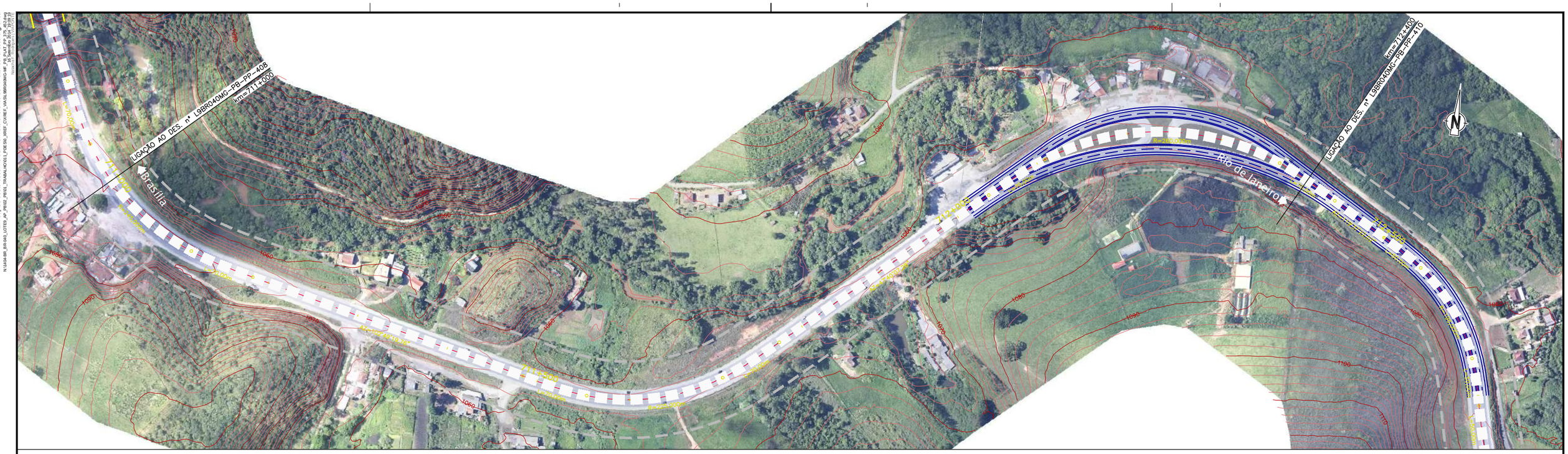

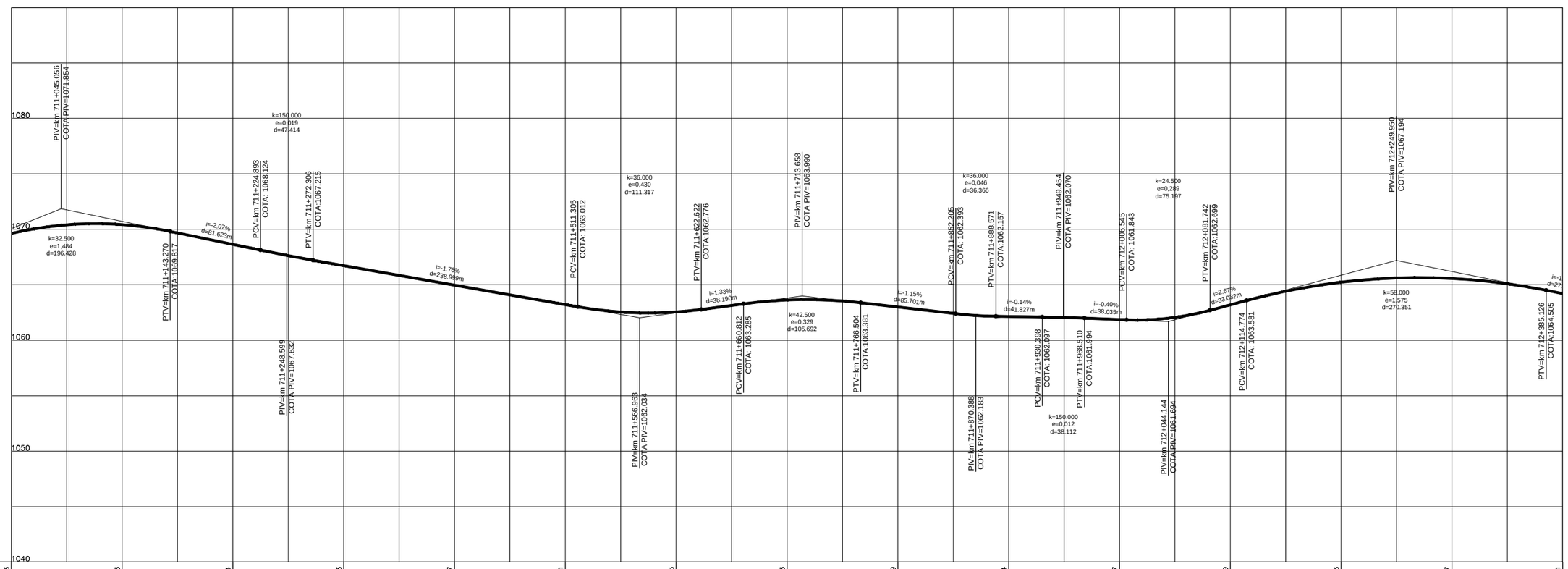

COTAS PROJETO PISTA NOVA	1069,63	1070,43	1068,64	1066,73	1064,97	1063,21	1062,55	1063,63	1062,99	1062,14	1061,87	1063,19	1065,23	1065,57	1064,21
COTAS TERRENO PISTA EXISTENTE	1069,63	1070,43	1068,64	1066,73	1064,97	1063,21	1062,55	1063,63	1062,99	1062,14	1061,87	1063,19	1065,23	1065,57	1064,21
ESTAQUEAMENTO	35550	35555	35560	35565	35570	35575	35580	35585	35590	35595	35600	35605	35610	35615	35620
QUILOMETRAGEM	711+000	711+100	711+200	711+300	711+400	711+500	711+600	711+700	711+800	711+900	712+000	712+100	712+200	712+300	712+400

CONCESSIONÁRIA BR040

VIAPONTE — Engenharia, Ltda.

Projecto:

BR-040 DF / GO / MG

TRECHO BRASÍLIA / DF - JUÍZ DE FORA / MG

Projetou: Paulo Gomes/João Campos
Colaborou: Luís Lima/Carlos Martins
Desenhou: Natacha Rodrigues
Resp. Téc.: Luis Seraphim
CREA-SP:0601479273

Alt.	Descrição	Elaborou	Data

Escalas: V/H=1:200/2000 (A1) V/H=1:400/4000 (A3)

Designação: PROJETO - CONTRATO CLÁUSULA 6.10
TRAÇADO
PROJETO GEOMÉTRICO
km 711+000 ao km 712+400

Número: L9BR040MG-PB-PP-409

Rev. 0 | Núm. Folha: | Data: 07 2014