

Em cópias deste desenho com formato diferente do A1 atender a escala gráfica

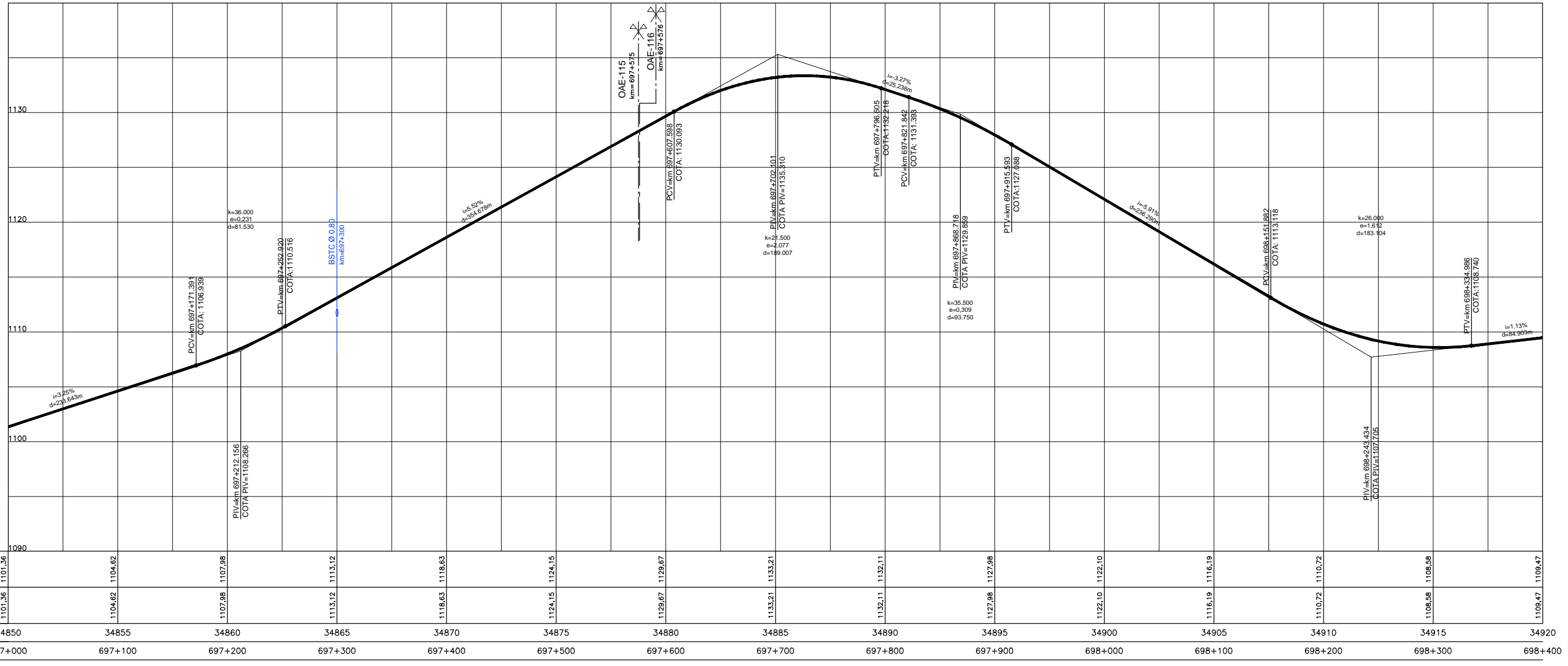

COTAS PROJETO PISTA NOVA	1101.36	1104.62	1107.98	1113.12	1118.63	1124.15	1129.67	1133.21	1132.11	1127.98	1122.10	1116.19	1110.72	1106.58	1109.47
COTAS TERRENO PISTA EXISTENTE	1101.36	1104.62	1107.98	1113.12	1118.63	1124.15	1129.67	1133.21	1132.11	1127.98	1122.10	1116.19	1110.72	1106.58	1109.47
ESTAQUEAMENTO	34850	34855	34860	34865	34870	34875	34880	34885	34890	34895	34900	34905	34910	34915	34920
QUILOMETRAGEM	697+000	697+100	697+200	697+300	697+400	697+500	697+600	697+700	697+800	697+900	698+000	698+100	698+200	698+300	698+400

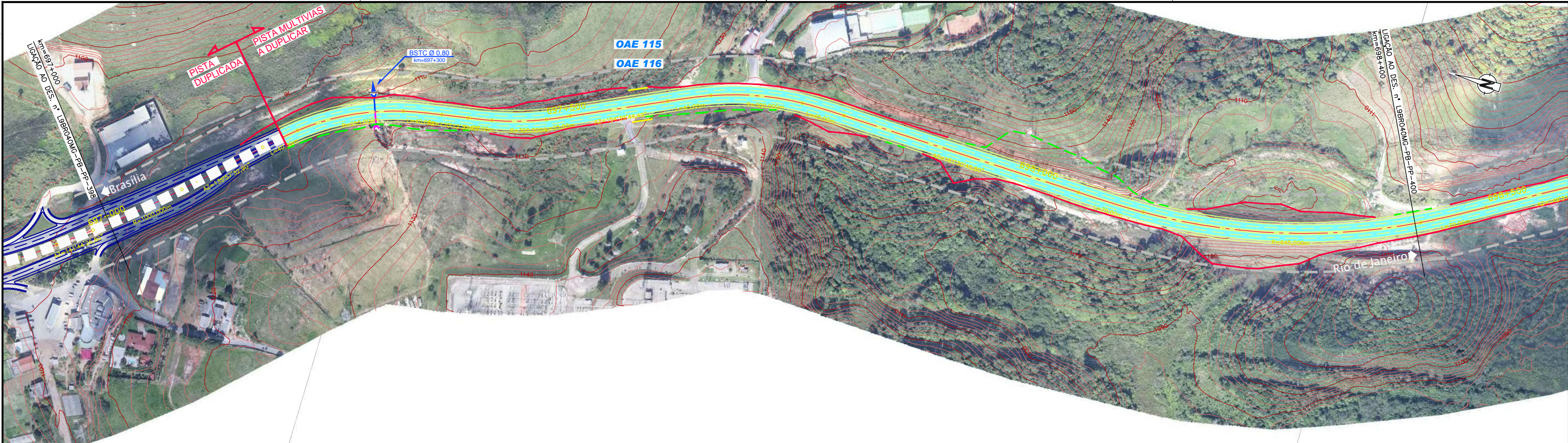

**CONCESSIONÁRIA
BR040**



Projeto: **BR-040 DF / GO / MG**
TRECHO BRASÍLIA / DF - JUÍZ DE FORA / MG

Projeto: Paulo Gomes/João Campos
Colaborou: Luis Lima/Carlos Martins
Desenhou: Natácha Rodrigues
Resp. Téc.: *Luis Seraphim*
CREA-SO-0601479273

Elaborou	Data

Escala: V/H=1:200/2000 (A1)
V/H=1:400/4000 (A3)

Designação: PROJETO - CONTRATO CLÁUSULA 6.10
TRAÇADO
PROJETO GEOMÉTRICO
km 697+000 ao km 698+400

Número: **L9BR040MG-PB-PP-399**
Rev: **0** N.º. Folha: **07** Data: **2014**