

Em cópias deste desenho com formato diferente do A1 atender à escala gráfica

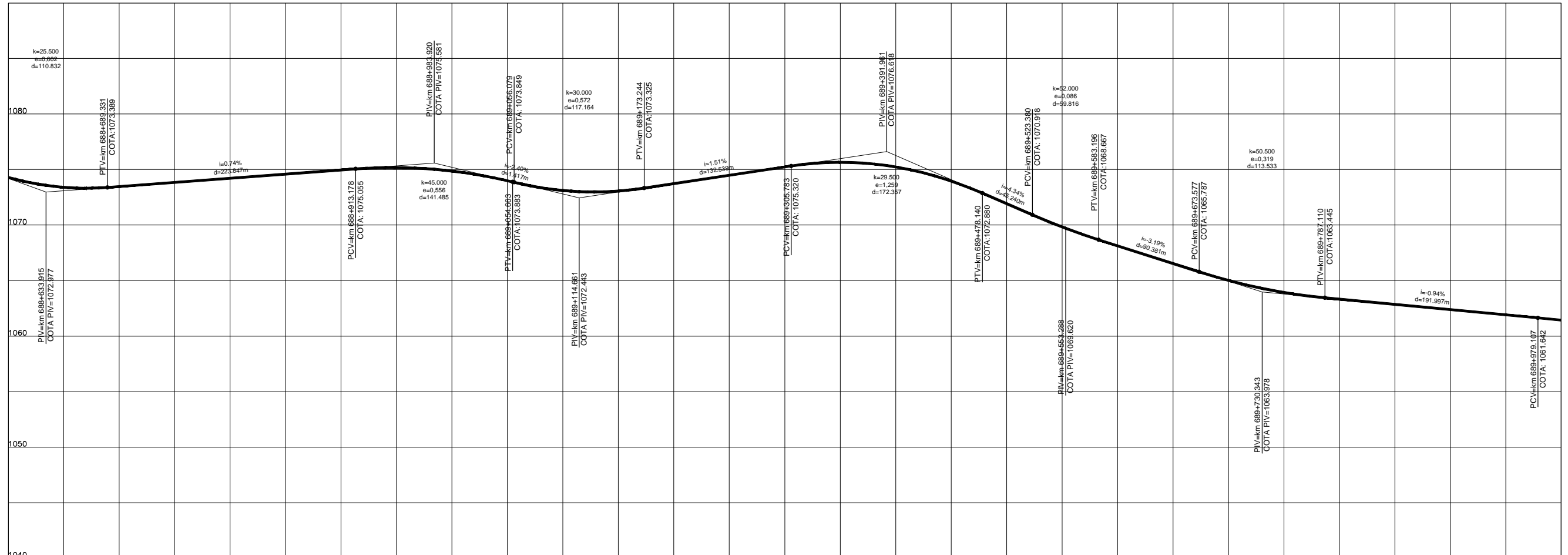

COTAS PROJETO PISTA NOVA	1074,29	1073,47	1074,21	1074,96	1074,86	1073,12	1073,73	1075,23	1075,23	1071,93	1068,13	1065,01	1063,32	1062,39	1061,44
COTAS TERRENO PISTA EXISTENTE	1074,29	1073,47	1074,21	1074,96	1074,86	1073,12	1073,73	1075,23	1075,23	1071,93	1068,13	1065,01	1063,32	1062,39	1061,44
ESTAQUEAMENTO	34430	34435	34440	34445	34450	34455	34460	34465	34470	34475	34480	34485	34490	34495	34500
QUILOMETRAGEM	688+600	688+700	688+800	688+900	689+000	689+100	689+200	689+300	689+400	689+500	689+600	689+700	689+800	689+900	690+000

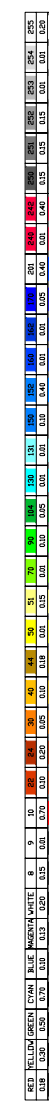
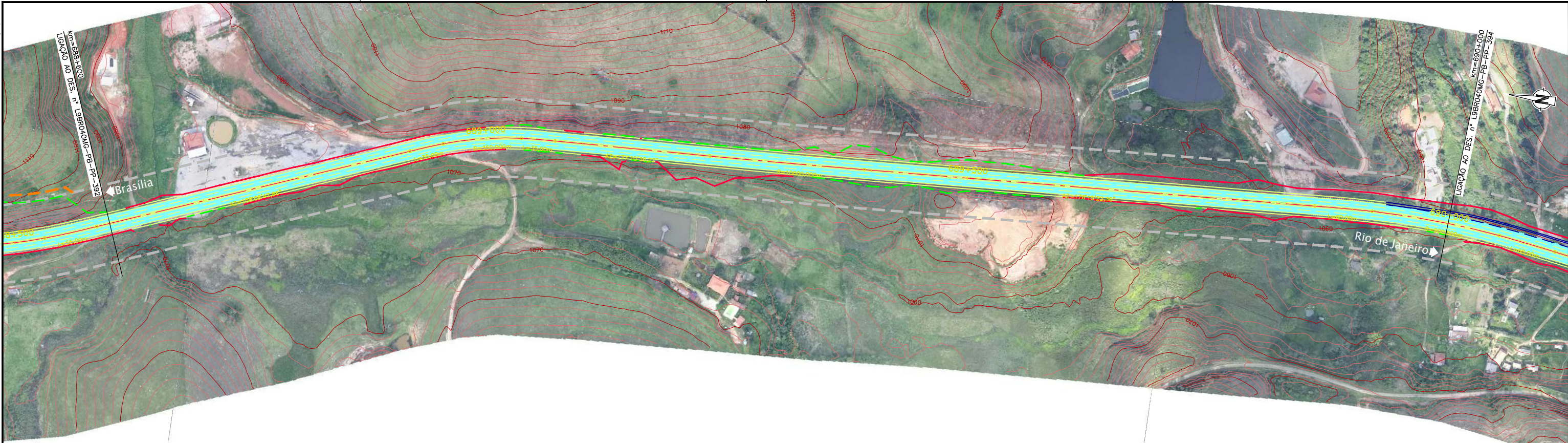

CONCESSIONÁRIA  
BR040



Projeto:  
**BR-040 DF / GO / MG**  
TRECHO BRASÍLIA / DF - JUÍZ DE FORA / MG

Projeto: Paulo Gomes/João Campos  
Colaborou: Luis Lima/Carlos Martins  
Desenhou: Natácha Rodrigues  
Resp. Téc.: Lúcia Seraphim  
CREA-50-0601479273

Elaborou	Data

Escala:  
V/H=1:200/2000 (A1)  
V/H=1:400/4000 (A3)

Designação: PROJETO - CONTRATO CLÁUSULA 6.10  
**TRAÇADO**  
PROJETO GEOMÉTRICO  
km 688+600 ao km 690+000

Número:  
**L9BR040MG-PB-PP-393**  
Rev. **0** N.º. Folha: **07** Data: **2014**