Em cópias deste desenho com formato diferente do A1 atender à escala gráfica

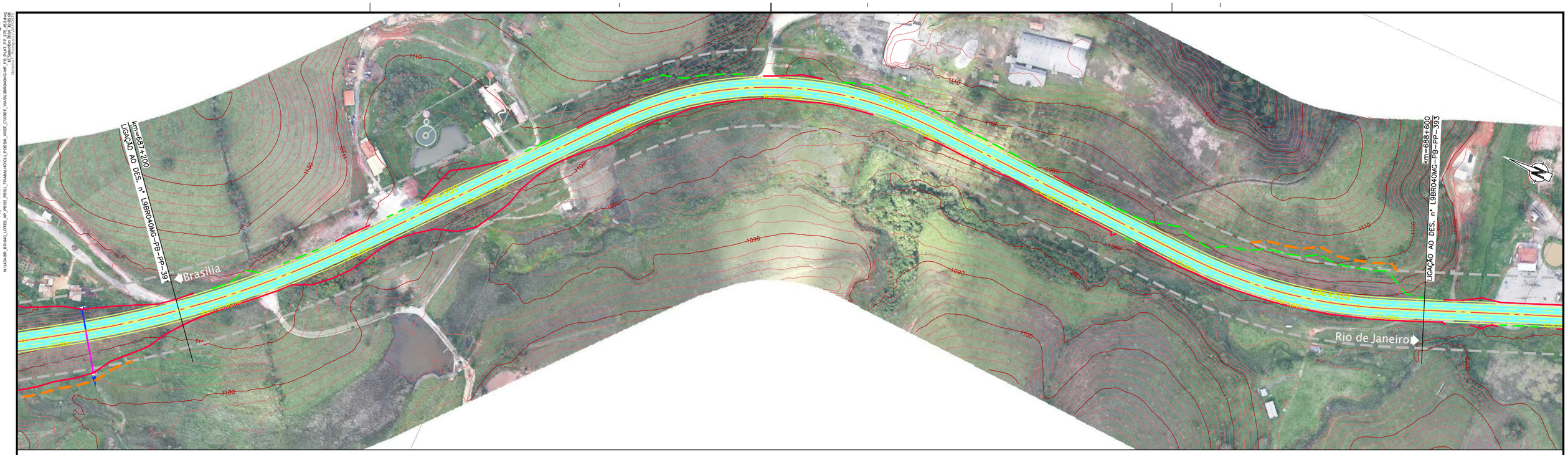

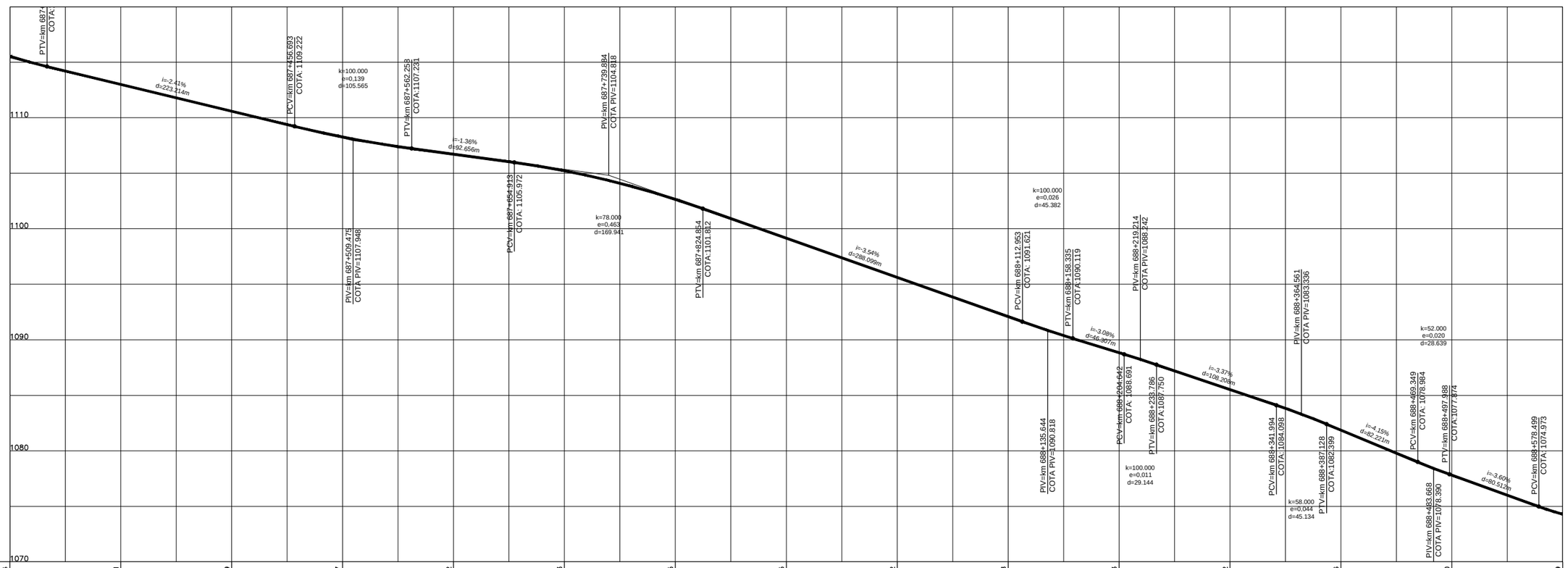

COTAS PROJETO PISTA NOVA	1115,54	1113,01	1110,59	1108,27	1106,72	1105,23	1102,65	1099,15	1095,62	1092,08	1088,83	1085,52	1081,86	1077,80	1074,29
COTAS TERRENO PISTA EXISTENTE	1115,54	1113,01	1110,59	1108,27	1106,72	1105,23	1102,65	1099,15	1095,62	1092,08	1088,83	1085,52	1081,86	1077,80	1074,29
ESTAQUEAMENTO	34360	34365	34370	34375	34380	34385	34390	34395	34400	34405	34410	34415	34420	34425	34430
QUILOMETRAGEM	687+200	687+300	687+400	687+500	687+600	687+700	687+800	687+900	688+000	688+100	688+200	688+300	688+400	688+500	688+600

CONCESSIONÁRIA BR040

VIAPONTE — Engenharia, Ltda.

Projecto:

BR-040 DF / GO / MG

TRECHO BRASÍLIA / DF - JUÍZ DE FORA / MG

Projetou: Paulo Gomes/João Campos
Colaborou: Luís Lima/Carlos Martins
Desenhou: Natacha Rodrigues
Resp. Téc: Luis Seraphim
CREA-SP:0601479273

Alt. | Descrição | Elaborou | Data

Escalas: V/H=1:200/2000 (A1) V/H=1:400/4000 (A3)

Designação: PROJETO - CONTRATO CLÁUSULA 6.10
TRAÇADO
PROJETO GEOMÉTRICO
km 687+200 ao km 688+600

Número: L9BR040MG-PB-PP-392

Rev. 0 | Núm. Folha: | Data: 07 2014